

## Berlin, Pfaueninsel

### Park und Schloss



Berlin, Pfaueninsel, Schloss  
Foto: SPSG, Jörg P. Anders, 1986



Berlin, Pfaueninsel, Fährstation und Schloss  
aus der Luft gesehen  
Foto: SPSG, Jürgen Hohmuth, 2007

1793 Erwerbung des damaligen Kaninchenwerders durch König Friedrich Wilhelm II. wegen der Nähe zum Marmorpalais im Neuen Garten. Errichtung des Schlosses durch Johann Gottlieb Brendel in den Formen einer mittelalterlichen Burgruine. 1793 Beginn der Anlage der sentimental Gartenpartien im westlichen Teil in Schlossnähe. Ab 1797 Sommersitz König Friedrich Wilhelms III. Unter ihm zahlreiche Bauten, ausgeführt von Friedrich Ludwig Carl Krüger. Es erfolgte durch Ferdinand Fintelmann und Peter Joseph Lenné zwischen 1816 und 1834 im Zusammenhang mit der Erweiterung der Sammlung exotischer Tiere eine durchgreifende Veränderung zu einem in drei Zonen gegliederten klassischen Landschaftsgarten: dem intensiv gestalteten Teil mit Schmuckanlagen um die Schlosswiese, dem hainartig belassenem Waldbestand im Menageriebereich in der Mitte der Insel und der ästhetisch geprägten Landwirtschaft um die Meierei im nordöstlichen Teil. Im 1. Drittel des 19. Jahrhunderts verschiedene Bauten nach Plänen von Karl Friedrich Schinkel und Albrecht Dietrich Schadow. Die Menagerie mit ihrem exotischen Tierbestand wurde 1842 nach Berlin überführt. Die Insel steht seit 1924 unter Naturschutz. In der Nachkriegszeit verschiedene Wiederherstellungsarbeiten (Rekonstruktion des Rosengartens und verschiedener Wege) im Sinne einer Wiedergewinnung des ursprünglichen Zustandes aus der Mitte des 19. Jahrhunderts.

### Park

1990

Wiederherstellung des östlichen Weges im Rosengarten nach gartenarchäologischen Grabungsbefunden.

1991

Wiederherstellung des östlichen Abschnittes des Stellweges von der Chaussee bis zur Voliere einschließlich der Restaurierung der Hügelmodellierung nach gartenarchäologischen Grabungsbefunden.

1992

Wiederherstellung des Mittelteiles des Stellweges von der Voliere bis zum Heideweg nach Grabungsbefunden. Erneuerung der Pflasterung im Bereich des Fährhauses einschließlich des Rampenweges zur Gärtnerei.

1993

Nachpflanzung der geschwungenen Platanenallee am östlichen Parschenkesselweg.

1996

Erneuerung des Heideweges zwischen Stell- und Mittelweg.

1997

Wiederherstellung des Affenweges nach gartenarchäologischen Grabungsbefunden.

1998

Erneuerung des Stellweges in der Fontänensicht zwischen Rosengarten und Heideweg.

2000

Erneuerung des Mittelweges zwischen Jacobs- und Lamabrunnen. Wiederherstellung der Schlosszufahrt am Runden Garten.

2001

Wiederherstellung des Mittelweges.

2002

Erneuerung des nördlichen Uferweges vom Schloss bis zum Luisentempelweg.

2003

Erneuerung des Weges zur Voliere und zum Wasserfall.

2005–2007

Erneuerung der Wege an der Fontäne, dem Kastellanhaus und der Anschlussflächen am Mittelweg.

2006

Wiederherstellung/Erneuerung des Weges am Luisentempel mit Bankplatz und der Wege um das Fontänenplateau einschließlich Weg zur Quelle am Wasservogelteich. Instandsetzungsarbeiten am Wegerondell.

2007

Wiederherstellung/Erneuerung des Ökonomieweges. Reparatur des Eisengussgeländers an der Gotischen Brücke.



Berlin, Pfaueninsel, Wegebau Luisentempelweg, Palmenhausweg  
Foto: SPSG, Jan Uhlig, 2006



Berlin, Pfaueninsel, Rosen im Rosenergänzungsgarten  
Foto: SPSG, Jan Uhlig, 2005

2008

Neuordnung der Blumenbeete in Lage, Form und Größe gemäß Meyer-Plan 1845 am Schloss. Nachpflanzung/Ergänzung historischer Rosen als Büsche und Hochstämme im Lennéschen Rosengarten. Erneuerung der Wegeflächen der Chaussee, 1. Bauabschnitt zwischen Fährhaus und Einmündung Buchsbaumweg östlich Gärtnerei, 2. Bauabschnitt Meierei/Meiereiwiese/Luisentempel. Rasenansaat im Bereich des ehemaligen Palmenhausplatzes. Einbau von Entwässerungsrinnen an erneuerten Wegen im Bereich Voliere/Wasservogelteich. Fortsetzung der Pfauenzucht. Restaurierung des östlichen und südlichen Höhenuferweges und Verlegung der bisherigen Wegetrasse nach Meyer 1845 und Grabungen. Anlage beziehungsweise Freilegung des Kunkelschen Bades gemäß Grabungsergebnissen im Bereich Liegewiese/Ackerfläche. Anlage einer Wildgehölzhecke südwestlich des Rinderstalles der Meierei. Abbau des Wildgatterzaunes.



Berlin, Pfaueninsel, Beetfläche am Palmenhausplatz  
Foto: SPSG, Hans Bach, 2012



Berlin, Pfaueninsel, Sandsteinpostament in der Mitte des ehemaligen Palmenhausplatzes  
Foto: SPSG, Hans Bach, 2012

2009

Erneuerung des Buchsbaumweges und der angrenzenden Wegeflächen zum Fährberg und der Chaussee bis Einmündung der Voliere. Beginn der Erneuerung der Wegeflächen an der Voliere und des östlich der Voliere gelegenen Weges am ehemaligen Hirschgehege. Reparatur und Erneuerung von Torpfosten im Ergänzungsgosengarten und im Bienengarten. Erneuerung der Blumenbeeteinfassung.

2010

Sanierung der WC-Anlagen und der davor befindlichen Wege am Fährhaus. Instandsetzung und Rekonstruktion der Gotischen Brücke und der Robinienbrücke. Restaurierung der Kopie der „Rachel-Statue“.

2011

Nachpflanzung/Ergänzung historischer Rosen als Büsche und Hochstämme. Erneuerung der Wege-  
decksicht. Erneuerung der Chaussee 4. Bauabschnitt zwischen Fährhaus und Kreuzung östlich der  
Gärtnerei. Erneuerung des Buchsbaumweges und der angrenzenden Wegeflächen zum Fährberg  
und der Chaussee bis zur Einmündung der Voliere. Fertigstellung der Neuordnung der Beete am  
Palmenhausplatz. Abschluss der Erneuerung der Wegeflächen an der Voliere und des östlich der  
Voliere gelegenen Weges am ehemaligen Hirschgehege. Fertigstellung der Wegeflächen am Beelitzer  
Jagdschirm/Hirschsiele. Anlage einer Wildgehölzhecke südwestlich des Rinderstalles der Meierei.  
Umbruch und Kultivierung der Wiese südlich des Ackers. Fortsetzung der Pfauenzucht. Bewei-  
dung durch Schafe und Wasserbüffel. Anbau von Champagner-Weizen und Kartoffeln.



Berlin, Pfaueninsel, Runder Blumengarten  
Foto: SPSG, Hans Bach, 2012



Berlin, Pfaueninsel, Rosengarten  
Foto: SPSG, Hans Bach, 1999

2012

Erneuerung und Wiederherstellung der Wegeflächen im Runden Blumengarten mit Anlage einer  
Tragschicht und einer wassergebundenen Wegedecke. Erneuerung der Wegefläche entlang der Ge-  
wächshäuser Nr. 1 bis Nr. 6. Erneuerung der Chaussee 4. Bauabschnitt zwischen Kreuzung am  
Fährberg/Beginn Pflasterfläche und Kreuzungsbereich östlich Bienengarten, einschließlich Buchs-  
baumweg. Fortsetzung der Bepflanzung des Buchsbaumweges mit ausschließlich von der Pfauenin-  
sel stammenden Buchsbäumen. Pflanzung von Vinca minor (kleines Immergrün) um Keuchbaum  
auf Vegetationsinsel südlich am Lamabrunnen. Wegewiederherstellung in der Umgebung Kavalier-  
haus. Anbau von Hafer auf dem nördlichen Acker und von Kartoffeln auf der südlichen Ackerflä-  
che (historische Sorten). Fortsetzung der Umstrukturierung/Erweiterung der südlichen Ackerfläche  
nach Westen. Abschluss der Restaurierung der Wegeflächen am Beelitzer Jagdschirm. Abbau der  
verbliebenen Pfosten des Wildgatterzaunes. Beweidung durch Schafe und Wasserbüffel.

2013

Neuaufmauerung des Wasserschachtes im Mittelweg des Rosengartens. Erneuerung der Wegefläche  
zwischen Schweizerhaus und Solitärlinde nördlich des Laubenganges am Kastellanhaus. Erneue-  
rung der Wegefläche des Mittelweges zwischen Einmündung Palmenhausweg und Luisentempel  
einschließlich Platzfläche am Lamabrunnen und Zuwegung zur Liegewiese. Nachpflan-  
zung/Ergänzung historischer Rosen als Büsche und Hochstämme. Erneuerung der Ausgleichs-  
schicht und der Wegedeckschicht. Einbau von kniehohen Robinienhölzern zur Verhinderung des  
Betretens der Wiesen. Erneuerung des fußläufigen Weges zwischen Winterhaus für exotische Vögel  
und Voliere. Weiterer Aufbau des Vogelbestandes in der Voliere mit verschiedenen Hühnerrassen  
und Aufbau der Zucht von Weißen Pfauen, Präsentation von Hühner- und Pfauenküken in der Vo-

liere. Anbau von Champagner-Roggen auf dem nördlichen Acker und von Kartoffeln auf dem südlichen Acker (historische Sorten). Ersatz Waldkiefern. Beweidung durch Schafe und Wasserbüffel.

2014

Erneuerung des Mittelweges.

## **Schloss**

1991

Anstrich der Fenster und verschiedene Tischler- und Glaserarbeiten.

1993

Fassadenanstrich.

1994

Diverse Klempnerarbeiten am Dach.

1995

Tischlerarbeiten an den Fenstern.

1996

Reparatur des Sandsteinsockels, der Eingangs- und Kellertür. Sicherungsarbeiten an der Eisengussbrücke zwischen den Türmen, diverse Tischlerarbeiten.

1997

Rekonstruktion aller Jalousien im Obergeschoss und Reparatur der Fenster. Reparatur und Instandsetzung der Sanitär-, Heizungs-, Elektro- und Nachrichtentechnik.

1998

Einbau einer Brandmeldeanlage. Restaurierung der Parketttafeln im Vorraum der Schlafkammer Friedrich Wilhelms III.

2000

Rekonstruktion der Rolladengurtführungen im Festsaal. Instandsetzung der dreiteiligen Fensterläden im Otaheitischen Kabinett.

2000/01

Untersuchung und Erstellung eines Konzeptes für Konservierungsmaßnahmen an gelockerten Malerschichten und umfassende Restaurierung der bemalten Wandbespannung im Otaheitischen Kabinett.

2001

Ausstattung aller Fenster mit neuem Lichtschutz.

2002

Restauratorische Wartung mechanischer, beweglicher Teile an Fenstern und Türen. Konservatorische Instandsetzung von Rollladenklappen und Rollladengurtführungen.



Berlin, Pfaueninsel, Schloss Pfaueninsel,  
Otaheitisches Kabinett  
Foto: SPSG, Leo Seidel, 2006



Berlin, Pfaueninsel, Schloss Pfaueninsel, Turmkabinett  
Foto: SPSG, Leo Seidel, 2006

2003

Restaurierung von 29 Gipsporphyr-Reliefs von Johann Peter Egtler im Teezimmer im Erdgeschoss. Restaurierung eines Fensterflügels und restauratorische Wartung der Rollladenzüge im Treppenturm.

2003–2005

Restaurierung der textilen Wandbespannung im Schlafzimmer und etlicher Möbelbezüge auch in anderen Räumen.

2004

Restauratorische Kontrolle und Weiterführung der Konservierungsmaßnahmen an gelockerten Mal-schichten der Leinwandbespannungen der Wände im Otaheitischen Kabinett von 2001.

2007

Dachreparatur und Fensterinstandsetzung. Restaurierung Parkettboden im Otaheitischen Kabinett und in der Schlafkammer Friedrich Wilhelms III. Instandsetzung der Fenster in den Türmen. Konservatorische Reinigung aller Textilien. Fassungsfestigung an der Sitzgarnitur im Ankleidezimmer im Obergeschoss und im Vestibül.

2008

Reparatur an Türrahmen. Restaurierung der Parketttafeln und Sanierung des Blindbodens im Otaheitischen Kabinett. Instandsetzung der Turmfenster.

2009

Restauratorische Wartung mechanischer, beweglicher Teile an Fenstern und Türen. Maurer- und Putzarbeiten. Reparatur der Zinkblecheindeckung.

2010

Reparaturarbeiten an der Fassade.

2011

Restauratorische Wartung mechanischer, beweglicher Teile an Fenstern und Türen.

2012

Technologische Untersuchung, Erfassung des Erhaltungszustandes und Konzepterstellung unter Berücksichtigung des Ensemblecharakters. Bindemittelanalysen von Oberflächenüberzügen an den Wandvertäfelungen und fotogrammetrische Dokumentation von Decke, Wänden und Parkettboden im Saal.

2013

Instandsetzung der Jalousien.

### **Kastellanshaus**

1795/96 in „bäurischer Manier“ nach Entwurf von Johann Gottlieb Brendel erbaut.

1992

Ausbau der Büroräume im Erdgeschoss (Maler- und Lackierarbeiten). Diverse Tischler- und Metallbauarbeiten.

1993

Fußbodenreparatur.

1995

Dachreparatur.

1998

Putzarbeiten (Teilergänzung), Anstrich und Ergänzung der Schieferabdeckung. Renovierung der Dienstwohnung.

2007/08

Dachreparatur.

2011

Anstrich des Büroraumes. Reparatur/Sicherung und Erneuerung des Fahnenmastes vor dem Kastellanshaus.

### **Fährhaus**

Ende des 18. Jahrhunderts errichtet.

1990

Einbau eines Behinderten-WC und einer Schließanlage. Verschiedene Zimmererarbeiten (u. a. Einbau einer Trennwand).

1993

Maler- und Lackierarbeiten. Asbestentsorgung.

2008/09

Sanierung von Fassade und Innenräumen. Rückbau der nach 1970 eingerichteten Büros und Wiederherstellung der ehemaligen Besucher-Wartehalle als Besucherempfangsraum mit Museumsshop. Einbau von Sozialräumen.

## **Schweizerhaus**

1829/30 von Albert Dietrich Schadow nach Plänen Karl Friedrich Schinkels als Gärtnerwohnhaus erbaut.

1990

Anstrich. Renovierung einer Wohnung. Tischlermäßige Überarbeitung der Fenster.

1992

Maler- und Lackierarbeiten in verschiedenen Räumen.

1993

Ausbau einer Dienstwohnung im Erdgeschoss. Erstellung einer detaillierten Befunduntersuchung.

1995

Anstrich im Flur.

1996

Fliesenleger- und Maurerarbeiten.

2007

Dachreparatur.

2008

Fußbodensanierung. Neuverglasung der Fenster und Anstrich des Büroraumes.

2009

Dachreparatur. Anstrich Fenster.

2010

Neuverglasung der Kellerfenster. Erneuerung der Wasserschenkel. Anstrich in den Wohnungen.

2011

Tischlermäßige Überarbeitung des Eingangsportales, der Türen und Fenster und der Rankhilfen.

2012

Bestandsuntersuchung und Restaurierungskonzept zur Fassade.



## **Holländische Küche**

1794 von dem holländischen Maurermeister Cornelius van der Leeden erbaut.

1992/93

Diverse Zimmerer- und Holzbauarbeiten. Klempnerarbeiten am Anbau.

1993

Glasreparaturen.

2011

Anstrich von Decke, Wänden, Türen, Fußböden.

## **Gärtnerei, Gewächshäuser 1–6**

Bauten der 1. Hälfte des 19. Jahrhunderts.

1990

Fensterreparatur (Metallbauarbeiten) in Haus 6.

1991

Reparatur und Anstrich der aller Gewächshäuser.

1992

Dachreparatur. Metallbauarbeiten an den Gewächshäusern 1–5.

1993

Asbestsanierung.

1994

Klempnerarbeiten an allen Gewächshäusern.

1995

Installation einer Verschattungsanlage für alle Gewächshäuser.

1997

Erneuerung der Stellagen und verschiedene Reparaturarbeiten in allen Gewächshäusern.

1998

Instandsetzung und Erneuerung der äußeren Laufstege auf allen Gewächshäusern.

2007

Dachreparatur.

2008/09

Erneuerung von Scheiben.

2010

Schornsteinsanierung. Putzenerneuerungen im Heizraum. Dacheindeckung des Tischlerschuppens der Gärtnerei. Fußbodenreparatur. Erneuerung der Kiesschüttung in den Gewächshäusern. Zaunerneuerung.

2011

Fußbodenreparatur. Erneuerung der Glashalteleisten für Verschattung. Instandsetzung der Frühbeetkästen. Erneuerung der Blecheindeckung. Erneuerung der Gewächshausfenster und Fensterreparatur in den Umkleideräumen in der Gärtnerei.

2013

Reparaturarbeiten. Rückbau einer Trockenbauverkleidung.

## **Kavalierhaus**

1803/04 von Friedrich Karl Krüger als Vierseithof mit zweitürmigem Wohnbau errichtet. 1824/1826 Abriss der Nebengebäude und Umbau durch Karl Friedrich Schinkel, der den südlichen Turm vergrößerte und eine vom König erworbene spätgotische Patrizierhausfassade aus der Danziger Brodbänkengasse einbaute.



Berlin, Pfaueninsel, Kavalierhaus, Ansicht von Osten  
Foto: SPSG, Roland Handrick, 1998

1990

Instandsetzung einer Wohnung.

1992

Tischlerarbeiten.

1994

Renovierung einer Wohnung.

1995

Verschiedene Maurer- und Schlosserarbeiten.

1996

Instandsetzung von 2 Dienstwohnungen. Ausbesserung der Fußböden.

1997

Instandsetzung einer Dienstwohnung.

1998

Innenanstrich des Turmes. Instandsetzung einer weiteren Dienstwohnung.

2009

Erneuerung der Kellerfensterscheiben.

2010

Maler-, Maurer-, Steinmetz-, Klempner- und Lackierarbeiten. Putzausbesserungen. Natursteinsanierung.

2011

Dachreparatur, Überarbeitung der Gesims- und Vorsprungsverblechung. Instandsetzung der Fenster und der Eingangstür. Putzausbesserungen. Natursteinsanierung. Erneuerung der Brandschutztüren. Reparatur der Wasserleitung im Keller.

2013

Neuverputzen der Fensterlaibungen.

2015

Instandsetzung Bleiglasfenster.

### **Maschinenhaus**

1824/25 von Schlossbaumeister Voß am Ostufer zum Betrieb der Wasserspiele erbaut.

1990

Renovierung einer Wohnung.

1991

Neueindeckung des Daches. Zimmererarbeiten am Dachstuhl. Putzarbeiten am Schornsteinkopf. Diverse Klempnerarbeiten.

1992

Tischlerarbeiten.

1993

Fliesenlegearbeiten.

1996

Sanierung der alten Stahltür.

2007

Reparatur der Fensterflügel.

2008

Sanierung der Treppenanlage, abbrechen der seitlichen Treppenwangen.

2009

Reparatur der Fenster.

2011

Neuanstrich einer Wohnung, Neuverglasung eines Fensters.

2012

Dachreparaturen. Ausbessern des Kalkverstriches.

## **Fregattenhafen**

1832 von Albert Dietrich Schadow für die königliche Fregatte „Royal Louise“ errichtet.



Berlin, Pfaueninsel, Fregattenschuppen  
Foto: SPSPG, M. Kaufhold, 2013

1992

Reparatur des Reetdaches.

1995

Reparatur des Reetdaches.

1999

Rekonstruktion des Gattertores.

2008

Reparatur des Reetdaches.

2010

Plexiglasscheibe montiert. Reeteindeckung des Fregattenschuppens.

## **Rohrschuppen an der Meierei**

1832 von Albrecht Friedrich Schadow errichtet.

1995/96

Dachreparatur.

## **Voliere**

1834 von Martin Friedrich Rabe erbaut.

1991

Erneuerung der Bleiverglasungen.

1995

Reparatur des Ziegelpflasters. Diverse Metallbau- und Malerarbeiten am Zaun.

1996

Erneuerung der Fenstervergitterung und einiger Metallprofile des Geheges.



Berlin, Pfaueninsel, Vogelvoliere  
Foto: SPSG, Hans Bach, 2012

2007  
Reparatur des Schutzdaches.

2008  
Schutzmaßnahmen gegen Vogelgrippe.

2009/10

Denkmal- und tierschutzgerechte Generalsanierung. Wiederherstellung der Innengehege, Restaurierung der historischen Bauteile der Außengehege, Erneuerung der Netze und Zaunelemente.

2011

Anstrich der Windfangtüren.

2013

Reparaturarbeiten.

## Hühnerstall

2008

Seeseitige Demontage und Erneuerung der Reeteindeckung.

## Saustall

2008

Dachreparatur. Reparatur der Lauf- und Standfläche für den Schornsteinfeger.

## Rinderstall

1802 wahrscheinlich von Friedrich Ludwig Carl Krüger errichtet.



Berlin, Pfaueninsel, Remise am ehemaligen Rinderstall in der Nähe der Meierei  
Foto: SPSG, Hans Bach, 2012

1994  
Putzsanierung.

1997  
Asphaltierung des Fußbodens.

2013

Reparaturarbeiten.

## **Pferdestall**

1802 wahrscheinlich von Friedrich Ludwig Carl Krüger erbaut.



Berlin, Pfaueninsel, Blick auf rote Backsteinhäuser (Pferdestall)  
Foto: SPSG, Hans Bach, 2008

1991

Renovierung einer Wohnung (Tischler-, Maler- und Fliesenlegerarbeiten).

1992

Zimmermanns- und Tischlerarbeiten. Erneuerung von Teilen des Bodenbelages. Reparatur des Reetdaches der Scheune.

2011

Instandsetzung des Schornsteines.

## **Kartoffelkellerhäuschen bei der Meierei**

Bau aus dem Anfang des 19. Jahrhunderts.



Berlin, Pfaueninsel, Kartoffelkeller und ehemaliger Rinderstall an der Meierei  
Foto: SPSG, Hans Bach, 2012

1995

Sanierung des baufälligen Kartoffelkellers (Maurer-, Zimmerer- und Putzarbeiten).

## **Winterhaus für fremde Vögel**

1828 von Albrecht Friedrich Schadow errichtet.

1993

Wiederaufbau des Ofens unter Verwendung älterer Kacheln.

1997

Reparatur des Reetdaches.

2007

Reparatur am Blitzschutz. Reparatur des Reetdaches. Instandsetzung der Holzspitzen.

2009

Instandsetzung und Restaurierung von Fassade und Innenräumen.

## Luisentempel

1811 von Heinrich Gentz für den Charlottenburger Park errichtet, 1829 zur Pfaueninsel überführt und mit neuer Rückwand wiederaufgebaut.



Berlin, Pfaueninsel, Luisentempel  
Foto: SPSG, Hans Bach, 2008

1996  
Dachreparatur.

1998  
Putzergänzungen.

## Meierei

1795 von Johann Gottlieb Brendel in Form einer künstlichen gotisierenden Ruine erbaut. Im 2. Geschoss befindet sich ein Saal nach Entwurf Philipp Boumanns d. J. mit gotisierenden Stuckaturverzierungen von Constantin Philipp Georg Sartori und Wandmalereien des Berliner Theatermalers Bartolomäus Verona.



Berlin, Pfaueninsel, Meierei  
Foto: SPSG, Jörg P. Anders, um 1990



Berlin, Pfaueninsel, Meierei, Großer Saal  
Foto: SPSG, Leo Seidel, 2006

1992  
Verschiedene Zimmerer- und Holzbauarbeiten.

1993  
Dachreparatur. Umfassende Befunduntersuchungen und Restaurierungsarbeiten in allen Innenräumen. Anbringung von Bilderleisten. Maler- und Zimmermannsarbeiten. Überarbeitung der Fußböden.

1994  
Maler- und Tischlerarbeiten.

1998

Putzausbesserungen und malermäßige Überarbeitung.

2005

Restaurierungsmaßnahmen am Treppengeländer im Treppenhaus.

2007

Dachreparatur. Konservatorischer Schutz von Dielen und Treppenpodesten.

2009

Anfertigung von einem Schlüsselpaar für einen bauzeitlichen Wandschrank. Restaurierung des Rollwagens.

2010

Fußbodenreparatur an Dielenfußböden in der Molkenstube/Meierstube/Kammer vor Meierstube und der Treppe. Maler- und Lackierarbeiten.

2011

Erneuerung eines Gartentores.

2013

Putzausbesserungen an der Giebelwand. Installation eines Funkrauchmelders.

2014

Sanierung und Konservierung der Putze der West- und Südfassade des Turmes. Molkenstube – exemplarische Freilegung der Wand- und Deckenfassung, technologische Untersuchung, Erfassung des Erhaltungszustandes und Konzepterstellung.



Berlin, Pfaueninsel, Meierei, Westfassade 2014  
vor Instandsetzung der Putzoberfläche  
Foto: Svenja Böhm



Berlin, Pfaueninsel, Meierei, Westfassade 2015  
nach Instandsetzung der Putzoberfläche  
Foto: SPSG, Ute Joks



2015

Sanierung und Konservierung der Nordfassade des Turmes. Erstellung eines Musterfreilegungsfeldes der Wandfassung der Molkenstube aus dem 18. Jahrhundert. Restauratorische Bestands- und Zustandsuntersuchung im Festsaal („Die illusionistische neogotische Raumausmalung des Bartolomeo Verona im Festsaal der Meierei auf der Pfaueninsel“ aus dem Jahr 1794/95). Restauratorische Bestands- und Zustandsuntersuchung mit der Differenzierung zwischen der Erstfassung und späteren Überarbeitungsphasen sowie Entwicklung eines Konservierungs- und Restaurierungskonzepts.

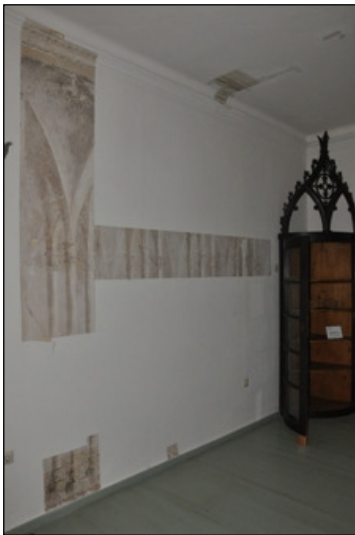

Berlin, Pfaueninsel, Meierei, Molkenstube, Freilegung der Wandfassung 2014/15  
Foto: SPSG, Ute Joks, 2015

## Beelitzer Jagdschirm

Erbaut von Johann Gottlieb Brendel. Auf Veranlassung Friedrich Wilhelms III. 1796 aus den Beelitzer Bergen auf die Pfaueninsel überführt.



Berlin, Pfaueninsel, Beelitzer Jagdschirm  
(Borkenhäuschen)  
Foto: SPSG, Hans Bach, 2012



Berlin, Pfaueninsel, Beelitzer Jagdschirm (Borkenhäuschen),  
Rekonstruktionszeichnung der Innenraumfassung aus dem  
18. Jahrhundert  
Zeichnung: Büro für Restaurierung, Dr. Raue, 2012

1998

Erstellung eines Holzschutzgutachtens.

1999

Sanierung des Gesimses und der Gurtprofile.

2010/11

Instandsetzung.

2012

Restaurierung, Sicherung und Neutralergänzung der Tapeten sowie Rekonstruktionszeichnung der Tapeten. Wiedereinbau von Zwischendecke und Fußboden. Rekonstruktion der Außentreppe. Originalgetreue Erneuerung der Borkenbekleidung mit heimischer Eichenborke.

Tilo Eggeling/Jörg Wacker (SPSG)

Stefan Gehlen/Ulrike Eichner/Ute Joksch/Mechthild Most/Volker Thiele/Christa Zitzmann (SPSG)

Abkürzungen:

SPSG = Stiftung Preußische Schlösser und Gärten Berlin-Brandenburg