



STIFTUNG
PREUSSISCHE SCHLÖSSER UND GÄRTEN
BERLIN-BRANDENBURG

Findbuch

Bestand 2

Staatliche Schlösser und Gärten Potsdam-Sanssouci

Entstehungszeitraum: 1945 - 1990

Bearbeitet: S. Olaf Oehlsen

Erstellt: Potsdam, November 2022

Inhaltsverzeichnis

Einleitung	I
Bestandsgeschichte	II
Dokumentenanhang	III
Verzeichnis der Archivalien	
Generaldirektor	4
Stellvertretender Generaldirektor	4
Ökonomische Abteilung	131
Kaderabteilung	131
Konfliktkommission	150
Abteilung Schlösser	449
Neues Palais	449
Schloss Sanssouci	457
Abteilung Gärten	578
Bauabteilung	627
Abteilung Restaurierung	1063
Pädagogische Abteilung	1112
Abteilung Sicherheit	1135
Historische Gedenkstätte Cecilienhof	1137
Filmmuseum	1197

Die Staatlichen Schlösser und Gärten Potsdam-Sanssouci (1945 – 1990)

Nachfolgend wird ein grober Überblick zur Arbeit der Staatlichen Schlösser und Gärten Potsdam-Sanssouci (SSG) gegeben. Es werden die Direktoren und Generaldirektoren sowie das Unterstellungsverhältnis der SSG genannt. Weiterhin wird die Verwaltungsgliederung und deren Veränderungen beschrieben. Die Aufgabenwahrnehmung der einzelnen Abteilungen wird vorgestellt und Aussagen zu Mitarbeiterzahlen gemacht. Daneben bieten ausgewählte Dokumente weiterführende Informationen zu Arbeiten in den ersten Jahren nach dem Zweiten Weltkrieg und zur Fremdnutzung von Gebäuden der SSG. Aufgrund von Erschließungsrückständen muss eine ausführliche Verwaltungsgeschichte vorerst zurückgestellt werden, da zunächst die Erschließung der Gegenüberlieferung, der Verwaltung der Staatlichen Schlösser und Gärten Berlin, im Vordergrund steht.

1927 nahm die preußische Verwaltung der Staatlichen Schlösser und Gärten ihre Arbeit auf. Sie war für ca. 50 Schlösser nebst Garten- und Parkanlagen von Königsberg im Nordosten bis zur Klause bei Kastel im Südwesten des ehemaligen Königreichs Preußen verantwortlich und machte diese als „Museumsschlösser“ zugänglich. Daneben lag der Schwerpunkt der Aufgaben auf den Erhalt im originalen Zustand der Anlagen. Die Schlösserverwaltung hatte ihren Dienstsitz im Berliner Stadtschloss und verlagerte die Verwaltung nach Bombenangriffen 1945 in das Potsdamer Stadtschloss, das im April 1945 nach Kampfhandlungen ausbrannte. Daneben war der Direktor der Schlösserverwaltung, Ernst Gall, mit seinem Büro in die Römischen Bäder im Park Sanssouci evakuiert worden.

Mit dem Kriegerde in Mai 1945 übernahm der Bevollmächtigte für die Schlösser und Kunstdenkmäler in Potsdam und auf der Pfaueninsel, Oberleutnant der Garde Ludschuweit, die Kontrolle über die Potsdamer Liegenschaften. Ludschuweits Aufgabe bestand darin Kunstgut festzustellen und deren Transport nach Russland zu veranlassen sowie den Park Sanssouci zu sichern.¹ Die verbliebenen Mitarbeiter der Schlösserverwaltung führten ihr Arbeit unter russischer Aufsicht fort, wohl wissend das die eigentliche Schlösserverwaltung aufgehört hatte zu existieren. Zwar liefen noch vereinzelt Nachrichten aus den Liegenschaften im Westen Deutschlands ein² doch das Augenmerk lag auf den Liegenschaften in Potsdam und Berlin. Die

¹ Ausführlich zur Arbeit und zur Situation im Jahre 1945 in Anders: Schlösser in der Stunde Null.

² Vgl. SPSG, Archiv, 2/1580- 1.

Verwaltung oder das was von ihr übrig geblieben war konzentrierte sich auf die Versorgung der Menschen, denn die Bewohner der Gebäude in den Parkanlagen hatten vielfach Flüchtlinge und Ausgebombte aufgenommen.³ Daneben galt es Schäden festzustellen und die Infrastruktur wiederherzustellen. Allerdings nur soweit wie es die sowjetische Besatzungsmacht zuließ. Viele Liegenschaften waren beschlagnahmt und wurden erst im Laufe der folgenden Jahre an die Schlösserverwaltung zurückgegeben.⁴ Gemäß der Politik der Sowjetischen Besatzungsorgane wurde der Direktor in seinem Amt belassen jedoch auf der hierarchisch zweiten Ebene ein „Genosse“ installiert, der alle Anweisungen Seitens der Sowjets umsetzte.⁵ Ernst Gall beschrieb in seinem Lebenslauf die Situation wie folgt: „Nach dem Einmarsch der Russen und Auflösung der alten Verwaltung der staatlichen Schlösser und Gärten Weiterführung der Verwaltung der Schlösser und Gärten in Potsdam ... Nach dem Einmarsch der Russen Aufbauarbeit unmöglich ... Niederlegung des Amtes Februar 1946 und Flucht nach Westberlin“⁶. 1946 folgte Ernst Gall der Kunsthistoriker Willy Kurth als Direktor nach. Die Schlösserverwaltung war mit Schreiben vom August 1945 der Provinzialverwaltung Brandenburg unterstellt worden.⁷ Praktisch umgesetzt wurde dies erst mit Übergabe des Parks Sanssouci mit seinen Gebäuden im Mai 1946. Im nächsten Jahr folgte die Rückgabe des Parks Babelsberg und 1953 der Neue Garten.⁸ Damit konnten Bestandsaufnahmen durchgeführt und Arbeiten geplant werden. Zu den wichtigsten Herausforderungen dieser ersten Jahre nach dem Zweiten Weltkrieg gehörte die Sicherung des Zugriffs der SSG auf die Parkanlagen und historischen Gebäude. So wurden Parkbereiche herausgelöst, wie durch die Parzellierung des Ruinenberges für Kleingärtner oder den Bau der Parkoper am Klausberg. Daneben wurden historische Gebäude zweckentfremdet und so ebenfalls der Schlösserverwaltung entrissen.⁹ Mit der Schaffung von Bezirken in der DDR wurde 1952 die Schlösserverwaltung dem Rat des Bezirkes Potsdam unterstellt. Willy Kurth blieb bis zu seinem 82. Lebensjahr im Amt und ging 1963 in den Ruhestand. Zu seinem 75. Geburtstag im Jahre 1956 wurde ihm der Titel Generaldirektor verliehen, den auch alle

³ In den Erinnerungen einer Bewohnerin der Villa Liegnitz wird dort die Wohn- und Lebenssituation exemplarisch beschrieben. SPSG, Archiv, 7.1./28.

⁴ Vgl. Abb. 1 in dem neben der Nutzung von Gebäuden auch die ersten Arbeiten in den Parkanlagen beschrieben werden.

⁵ Vgl. Anders: Schlösser in der Stunde Null, S. 50 ff.

⁶ Vgl. SPSG, Archiv, 7.1./31.

⁷ Vgl. SPSG, Archiv, 2/3180.

⁸ Vgl. Übersicht der zur Schlösserverwaltung gehörenden Bauten, Abb. 5.

⁹ Vgl. Abb. 3 und Abb. 6.

Amtsnachfolger führten. 1964 übernahm das Ministerium für Kultur die Verantwortung für die Schlösserverwaltung und setzte mit Prof. Dr. Wolf Schubert einen erfahrenen Denkmalpfleger als Generaldirektor ein. Auf ihn folgte 1967 Heinz Kästner. Nur ein Jahr später übernahm Joachim Mückenberger den Posten und blieb bis 1991 im Amt. Zum 1. Januar 1969 übernahm der Rat der Stadt Potsdam die Verantwortung für die SSG und behielt diese bis 1991 bei.

Verwaltungsgliederung 1945 - 1960

Der Geschäftsverteilungsplan der Hauptverwaltung vom Oktober 1945 gibt einen Einblick in die Aufstellung der Schlösserverwaltung¹⁰. Insgesamt waren ca. 274 Personen 1945 in den Bereichen Verwaltung, Garten, Schlosspersonal, Schirrhof, Werkstätten und Wasserwerke bei der Schlösserverwaltung beschäftigt. Der größte Teil entfiel auf die Bereiche der Parkreviere Sanssouci, Babelsberg, Neuer Garten und Park Sacrow sowie das Terrassenrevier Sanssouci. In dieser Personalaufstellung für die Provinzialverwaltung wies der Direktor darauf hin, dass es sich um einen wesentlich verringerten Personalbestand handele und nur noch die allernotwendigsten Kräfte beschäftigt werden. Weiterhin teilte er mit, dass ein Teil der Beschäftigten von Seiten der Besatzungsorgane eingesetzt wurde. Denn einzelne Bereiche wie der Neue Garten und der Park Babelsberg waren der Verwaltung entzogen und wurden erst im Laufe der folgenden Jahre an die SSG zurückgegeben. Im Einzelnen gliederte sich die Schlösserverwaltung 1945 in folgende Dienststellen:

- Hauptverwaltung mit Plankammer und Bücherei
- sechs Schlossbereiche
 - Schloss Sanssouci mit Nebengebäuden und Kaiser Friedrich Mausoleum
 - Orangerieschloss
 - Neues Palais mit Nebengebäude
 - Schloss Charlottenhof
 - Schloss Babelsberg
 - Marmorpalais
- vier Gartenreviere
 - Parkrevier Sanssouci
 - Terrassenrevier Sanssouci

¹⁰ Vgl. Abb. 2.

- Park Babelsberg
- Neuer Garten und Park Sakrow
- Schirrhof
- Werkstätten
- Wasserwerke¹¹

Mit der Rückübertragung der ersten Liegenschaften (der Neue Garten blieb bis 1953 in den Händen der sowjetischen Besatzungsmacht) erfolgte eine Umstrukturierung der Dienststellen, die sich 1948 wie folgt darstellte:

- Hauptverwaltung
- zwei Schlossbereiche
 - Schloss Sanssouci, Orangerieschloss, Kaiser Friedrich Mausoleum und Pfingstberg,
 - Neues Palais und Schloss Charlottenhof einschließlich Elektrische Station, Restaurierungswerkstätten und Tapezierwerkstatt
- drei Gartenreviere
 - Parkrevier Sanssouci
 - Terrassenrevier Sanssouci
 - Gartenrevier Babelsberg
- Schirrhof
- Wasserwerk
- Gartenaufseher und Pförtner

In der Hauptverwaltung waren neben dem Direktor, der Personalreferent (der von den Sowjets installierte Genosse) ein Kassenleiter mit Lohnbuchhalterin und weiteren Sachbearbeitern sowie ein Wohnungssachbearbeiter und eine Dolmetscherin beschäftigt. Durch sie wurden die Aufgaben Leitung, Personal- und Wohnungsmanagement sowie Lohnabrechnung wahrgenommen.

Die Schlossbereiche wurden jeweils von einem Schlossoberinspektor geleitet. Im Schlossbereich Sanssouci waren 11 Personen mit den Aufgaben, den Besucherverkehr zu organisieren und zu überwachen sowie für Sicherheit und Sauberkeit in den Gebäuden zu sorgen, betraut. Daneben mussten Einnahmen verrechnet und der Verkauf von Postkarten, Führern etc. durchgeführt werden. Zum

¹¹ Vgl. SPSG, Archiv, 2/4022.

Schlossbereich Neues Palais gehörten 31 Personen, da zu den vorgenannten Aufgaben noch Werkstätten und die Elektrische Station dem Bereich zugeordnet waren. Es wurden hier neben Schlossverwalter, Aufsehern, Wächtern und Arbeitern verschiedene Handwerker, wie Tischler, Maler, Schlosser, Näher und Schuhmacher beschäftigt. Daneben Maschinenpersonal für die Elektrische Station und Restauratoren.

Die Gartenreviere waren je nach Größe mit entsprechendem Personal besetzt. Geführt von einem Obergartenmeister bestand die Aufgabe im Schutz und Pflege der Gartenreviere und Dienstgebäude. Der Schwerpunkt lag hier auf der Wiederherstellung der jahrelang vernachlässigten Gartenbereiche und die Umgestaltung mit der Absicht den Originalzustand herzustellen. Neben Gartenpersonal gehörten zu jedem Revier ein Zimmerer und teilweise ein Tischler.

Dem Schirrhof oblag der technische Unterhalt der Wohnungen. Für das Jahr 1947 werden 300 Mieter genannt. Daneben war er für einfache restauratorische Arbeiten in den Schlössern, wie Feinarbeit an Möbeln und Wandtäfelung und Bekämpfung von Wurmfraß zuständig. Zu seinen Aufgaben gehörte aber auch die Unterstützung der Gartenabteilung beim Bau von Jungbaumstützen, Kübelkästen, Verkleidung von Statuen sowie Reparatur- und Fällarbeiten. Die Holzbeschaffung und Weiterverarbeitung gehörte ebenfalls zu den Tätigkeiten des Schirrhofes.¹² Angeleitet vom Oberschirrmeister arbeiteten dort verschiedene Handwerker, wie Tischler, Schlosser, Glaser, Töpfer, Zimmerer und Maler.

Die Wasserwerke Sanssouci und Babelsberg und die dazugehörigen Leitungsanlagen und Wasserkünste waren einem Maschineninspektor unterstellt, der mit seinem technischen Personal, wie Schlosser, Klempner und Maschinisten, die Anlagen betreute und den Betrieb sicherstellte.

Mit der Öffnung vom Park Sanssouci im Jahre 1946 wurde ein Eintritt erhoben. Hierfür war der Bereich Gartenaufseher und Pförtner verantwortlich, der durch einen Gartenoberaufseher angeleitet wurde und dem neun Gartenaufseher und 12 Pförtner unterstellt waren.

¹² Vgl. SPSG, Archiv, 2/3172.

1960 - 1970

Im Dezember 1963 wurde beschlossen die Verwaltungsstruktur in fünf Arbeitsbereiche zu gliedern:

1. Verwaltung
2. Direktion Schlösser
3. Direktion Gärten
4. Pädagogische Abteilung
5. Technische Direktion und Bauleitung¹³

Jeder Bereich wurde von einem Direktor oder Abteilungsleiter geleitet. Daneben gab es weiterhin die Generaldirektion, den Schirrhof, das Wasserwerk, die Elektrische Station und einen Fahrdienst. Zur Generaldirektion zählten neben dem Generaldirektor sein Stellvertreter, eine Sekretärin und ein Fahrer.

Die Verwaltung verfügte über elf Mitarbeiter, die mit den Aufgaben Haushalt und Finanzen, Personal, Vermögensverwaltung, Lagerverwaltung und Lohnbuchhaltung betraut waren. Daneben beschäftigte die Abteilung eine Telefonistin, einen Kassenboten und eine Reinigungskraft.

Zur Direktion Schlösser gehörten ca. 50 Mitarbeiter. Neben wissenschaftlichen Mitarbeitern, Museumsassistenten, Besucherführern, Kartenverkäufern, Aufsichten, Reinigungskräften und Nachtwächtern gehörten Restauratoren, wie Gemälde- und Möbelrestaurator, Vergolder, Tapezierer und Handwerker für Stoff und Lederverarbeitung zu dieser Abteilung.

Die Direktion Gärten umfasste über 130 Mitarbeiter. Dort waren neben Revierleitern vor allem Gärtner und drei Kutscher beschäftigt. Daneben der Leiter der Parkaufsicht und Parkaufsichten.

Die Pädagogische Abteilung bestand aus drei Mitarbeitern.

Die technische Direktion umfasste vier Mitarbeiter. Neben dem Direktor ein Bauingenieur, ein Bautechniker und eine Sekretärin.

Der Schirrhof umfasste neun Mitarbeiter. Zu denen zählten Tischler, Zimmerer, Töpfer, Glaser, Maler Maurer und ein Lagerarbeiter. Das Wasserwerk beschäftigte

¹³ Vgl. Sitzungsprotokoll Leitungskollektiv vom 2.12.1963. SPSG, Archiv, 2/293-3.

acht Mitarbeiter, vor allem Maschinisten, Klempner und Schlosser. Die Elektrische Station bestand aus drei Elektrikern. Zum Fahrdienst gehörten fünf Mitarbeiter.¹⁴

1964 begann der Aufbau von eigenen Restaurierungswerkstätten aus denen sich im Folgenden eine eigene Abteilung bildet. Ein Jahr später erscheint im Statut der Staatlichen Schlösser und Gärten Potsdam-Sanssouci die Restaurierungswerkstatt für Kunstgut aller Art, unter Leitung des Chefrestaurators als sechste Abteilung.¹⁵ Im Organigramm aus dem Jahr 1965 ist anschaulich die Verwaltungsstruktur dargelegt, aus der man die Abteilungsgliederung und die Aufgaben ablesen kann.¹⁶

1970 -1989

Den nächsten Zuwachs erhielt die Schlösserstiftung im Jahre 1970. Zum 1. Januar übernahm die Schlösserverwaltung die Historische Gedenkstätte des Potsdamer Abkommens Cecilienhof als weitere Abteilung. Die politische und organisatorische Verantwortung für die Durchführung der Aufgaben blieb bei der Direktorin der Gedenkstätte. Die denkmalpflegerischen und verwaltungstechnischen Aufgaben nahm die SSG war. Laut Stellenplan beschäftigte die Gedenkstätte 17 Mitarbeiter.¹⁷

Im gleichen Jahr kam die Idee auf ein Filmmuseum zu schaffen und dafür den Marstall zu restaurieren und umzubauen. Die Eröffnung des Filmmuseums fand im April 1981 statt. Es gehörte bis 1991 zur SSG.

Mitte der 1970er Jahre etablierte sich als weitere Abteilung innerhalb der Schlösserverwaltung die Abteilung Sicherheit.

Damit umfasste die SSG 1980 zehn Direktions- bzw. Abteilungsbereiche mit 42 Dienststellen und ca. 350 Beschäftigten, die sich auf das 60 ha große Betriebsgelände verteilten. Die Beschäftigten gliederten sich in ca. 215 männliche und 135 weibliche Mitarbeiter. Dazu kamen noch 40 Saisonkräfte, zur Betreuung des ständig steigenden Besucherandrangs, wie es in einem Bericht an die SED Kreisleitung heißt.¹⁸

¹⁴ Vgl. Stellenplan. SPSG, Archiv, 2/1761-2.

¹⁵ Vgl. Gesetzblatt Teil II Nr. 102. SPSG, Archiv, 2/3698.

¹⁶ Vgl. Abb. 4.

¹⁷ Vgl. Übernahmeprotokoll. SPSG, Archiv, 2/4068.

¹⁸ Vgl. Bericht über die Ergebnisse der Entwicklung der Kampfkraft der Grundorganisation der SSG, 1980. SPSG, Archiv, 2/507.

Die Aufgabenwahrnehmung stellte sich wie folgt dar. Zur Generaldirektion gehörten neben dem Generaldirektor und seinem Stellvertreter eine Sekretärin, der Kaderleiter und ein weiterer Mitarbeiter sowie der Betriebsarchivar.

Der Schlösserabteilung stand ein Direktor vor. Zur Abteilung gehörten wissenschaftliche Mitarbeiter für Denkmalpflege, Gemälde, Kunsthandwerk, Skulpturen und Plastiken sowie zur Betreuung der Plankammer. Daneben die Dienststellenleiter und ihre Stellvertreter für das Neue Palais, Schloss Sanssouci, das Orangerieschloss und die Römischen Bäder. Zum Neuen Palais zählten der Antikentempel und der Freundschaftstempel. Zum Schloss Sanssouci die Neuen Kammern, die Bildergalerie und das Mausoleum. Zu den Römischen Bädern gehörten das Chinesische Haus und Schloss Charlottenhof. Weiterhin zählten zur Abteilung die Bibliothekarin, eine Sekretärin, ein Hausmeister, Besucherführer, Nachtwächter und Reinigungspersonal. Zu den Aufgaben zählten die Erarbeitung der künstlerischen und wissenschaftlichen Grundlagen und die Planung der Maßnahmen zur Wiederherstellung und Erhaltung der historischen Bauten. Daneben die Betreuung der historischen Bauten und Kunstsammlungen (Inventarisierung und Bestandserhaltung) und Veröffentlichung der Ergebnisse sowie die Organisation und Durchführung des Besucherverkehrs.

Der Gedenkstätte Cecilienhof stand eine Direktorin vor. Zur Abteilung gehörten Besucherführer, Kassierer und Andenkenverkäufer, eine Sekretärin, Hausmeister und Reinigungspersonal sowie eine Heizerbrigade. Zu den Aufgaben zählten die Organisation und Durchführung des Besucherverkehrs, Publikationstätigkeit und die Zusammenarbeit mit Einrichtungen des Tourismus.

Der Gartenabteilung stand ein Direktor vor. Zur Abteilung gehörten wissenschaftliche Mitarbeiter, Bereichs- und Revierleiter und Gärtner. Zu den Aufgaben zählten die Erarbeitung der gartengeschichtlichen und planerischen Grundlagen zur Rekonstruktion der historischen Gärten und deren Umsetzung. Parkpflegerische Arbeiten, wie Pflanz- und Pflegemaßnahmen, Pflanzenanzucht und Neuanlage von Strauch- und Blumenpflanzungen.

Der Bauabteilung stand ein Direktor vor. Zur Abteilung gehörten Bauleiter für Invest-, Tief- und Hochbau, Wohnungswesen sowie Werk- und Naturstein. Daneben Projektanten, Bauingenieure, technische Zeichner, eine Sekretärin und Reinigungspersonal. Der Bauabteilung war der Schirrhof unterstellt. Zu den

Aufgaben zählten die Organisation und Koordinierung von Bauaufgaben unter denkmalpflegerischen Gesichtspunkten.

Der Restaurierungsabteilung stand ein Direktor vor. Die Abteilung gliederte sich in folgende Werkstätten: Gemälderestaurierung, Skulpturen, Textil, Innenarchitektur und Holz, Baufassung und Malerei sowie eine Fotowerkstatt. Zur Abteilung gehörten Restauratoren, Bildhauer, ein Physiker und Architekt, Vergolder, ein Stuckateur, eine Näherin, Fotografen und eine Sekretärin. Zu den Aufgaben zählten die Erarbeitung, Umsetzung und Dokumentation von Restaurierungs-, Konservierungs- und Rekonstruktionsarbeiten.

Der Pädagogischen Abteilung stand ein Leiter vor. Zur Abteilung gehörten wissenschaftliche Mitarbeiter für Öffentlichkeitsarbeit und Besucherbetreuung, eine Sekretärin, ein Mitarbeiter für Statistik, Personal für das Informationszentrum, Personal für das Schlosstheater, wie Theatermeister, Theaterbeleuchter und eine Heizerbrigade. Zu den Aufgaben zählten die Öffentlichkeitsarbeit, Planung, Herstellung und Koordinierung von Publikationen und Führungstexten, Führungen und museumspädagogische Veranstaltungen, Organisation des Besucherstromes zur Aus- bzw. Entlastung der Aufnahmekapazität der historischen Gebäude.

Der ökonomischen Abteilung stand ein Direktor vor. Zur Abteilung gehörten Mitarbeiter für Haushalts-, Finanz-, Wohnungs- und Personalaufgaben, Liegenschaftsverwaltung, Kassenmitarbeiter, Eintrittskarten- und Andenkenverkäufer, eine Telefonistin und eine Sekretärin, Kantinenpersonal, Reinigungspersonal, Hausmeister und Kraftfahrer. Neben den oben genannten Verwaltungsaufgaben war die Abteilung verantwortlich für die Organisation der Drucksachenherstellung, des störungsfreien Fernsprechverkehrs, die Betreuung der Liegenschaften in Bezug auf Pflege der Außenanlagen und Kleinreparaturen, die Wohnheimverwaltung und der Kantinenbetrieb.

Der Abteilung Sicherheit stand ein Direktor vor. Zur Abteilung gehörten ein Ingenieur und Techniker für Sicherheitsanlagen ein Arbeits- und Brandschutzinspektor, Wachpersonal, Hundepfleger und eine Sekretärin. Zu den Aufgaben zählten die Organisation des Kulturgutschutzes und die Durchführung des Wachdienstes.

Dem Filmmuseum stand ein Direktor vor. Zur Abteilung gehörten wissenschaftliche Mitarbeiter für Film (Ton- und Stummfilm etc.), Verwaltungs- und technisches

Personal, Mitarbeiter für Archivierung und Dokumentation, die Mitarbeiter des Museumscafés, Mitarbeiter des Kinos und Museumspersonal sowie eine Sekretärin. Zu den Aufgaben zählten die Bespielung des Kinos, Durchführung von Veranstaltungen und Ausstellungen, Betreuung des Sammlungsbestandes hinsichtlich inhaltlicher Erschließung und konservatorischer Erhaltung sowie der Betrieb des Cafés.¹⁹

Mit dieser Verwaltungsstruktur arbeitete die SSG bis zum Ende der DDR.

¹⁹ Vgl. Funktionsplan. SPSG, Archiv, 2/212.

Bestandsgeschichte

Als 2004 das neu gegründete Archiv der SPSG seine Arbeit aufnahm, erfolgte als erstes eine Bestandsaufnahme der vorhandenen Unterlagen der Schlösserverwaltung und die Zusammenführung in einem dafür eingerichteten Magazin. Unterlagen aus dem Bereich der Verwaltung der Staatlichen Schlösser und Gärten Potsdam-Sanssouci und ihrer Vorgängereinrichtungen lagen aus dem Zeitraum 1890 – 2004 vor. Im Rahmen des Archivaufbaus wurden fünf Archivbestände gebildet, die die Institutionsgeschichte der Schlösserverwaltung von 1927 bis zur Gegenwart abdecken.

- Bestand 1 Verwaltung der Staatlichen Schlösser und Gärten (1927–1945)
- Bestand 2 Staatliche Schlösser und Gärten Potsdam-Sanssouci (1945–1990)
- Bestand 3 Stiftung Schlösser und Gärten Potsdam-Sanssouci (1990–1994)
- Bestand 4 Staatliche Schlösser und Gärten Berlin-Charlottenburg (1945–1994)
- Bestand 5 SPSG (ab 1995)

In Folge einer Bestandsbereinigung verblieben nur die Akten die während des Zeitraumes 1945 -1990 geschlossen wurden im Bestand 2. So finden sich hier auch Akten aus der Zeit vor 1945, da die Unterlagen zum Teil weitergeführt wurden. Das gleiche trifft für die Zeit nach 1990 zu. In den Beständen 3 und 5 finden sich vereinzelt Akten die vor 1990 angelegt wurden.

Die Überlieferung lag unstrukturiert vor und die innere Ordnung und Informationszusammenhänge waren zum Teil verloren gegangen. Vordringliche Aufgabe neben der inhaltlichen Erschließung der Unterlagen war die Herstellung einer einheitlichen Ordnung (Archivtektonik), d.h. die Zuweisung jeder einzelnen Akte zu einer Abteilung innerhalb der Verwaltungsstruktur. Hier ist noch nicht der endgültige Stand erreicht, da bei einigen Akteneinheiten nicht klar ersichtlich war in welcher Abteilung sie erstellt wurden. Die Bearbeitung der Unterlagen erfolgte nach dem Bär'schen Prinzip, d.h. auf eine Vorordnung der Unterlagen wurde verzichtet. Da mit Hilfe der Datenbank eine Filterung nach unterschiedlichen Fragestellungen vorgenommen werden kann, ist eine Vorordnung der Unterlagen auch nicht mehr notwendig. Unterlagen, die in Aktenordnern vorlagen, wurden nach der technischen

Bearbeitung, d.h. Entfernung aller Metallteile, in eine Schlauchheftung gebracht, um die innere Ordnung zu erhalten. Unterlagen, die lose vorlagen, wurden nach der technischen Bearbeitung in Jurismappen verpackt. Wo es sinnvoll erschien, wurden einzelne Akteneinheiten zusammengefasst. Bei den Unterlagen, die eine Signatur aus älteren Erfassungsarbeiten aufwiesen, wurde diese als Altsignatur in die Datenbank übernommen. Alle Unterlagen erhielten eine neue Signatur, die als Identifikationsmerkmal der Akteneinheit dient und der oben genannten Bestandstektonik entspricht. Weiterhin wurde für jede Akteneinheit ein Aktentitel gebildet, der den Akteninhalt beschreibt. Darüber hinaus wurde, wo der Titel den Inhalt nicht ausreichend darstellt, ein Enthält-Vermerk vergeben (im Findbuch unter der Bezeichnung Form und Inhalt), der weitere Informationen zum Inhalt aufzählt. Bei herausragenden Einzeldokumenten oder personenbezogenen Vorgängen wurden diese in einem Darin-Vermerk erfasst. Jede Akteneinheit weist eine Datierung auf, soweit diese ersichtlich war. Bei Unterlagen, die sich zeitlich nicht genau einordnen ließen, wurde bei der Datierung die Umschreibung „vor“, „nach“ oder „um“ (Bsp. um 1950) verwendet. Daneben wurden weitere Informationen in der Datenbank erfasst, wie alte Aktenzeichen oder Altsignaturen soweit diese vorhanden waren und weitere Informationen in dem Feld Bemerkungen, wenn diese für die Auswertung der Unterlagen hilfreich erschienen.

Die Erschließungsarbeiten wurden von mehreren Personen durchgeführt. Unter anderem erfolgte die Erschließung von ausgewählten Unterlagen innerhalb von Erschließungsprojekten mit Studierenden der Fachhochschule Potsdam, Fachbereich Informationswissenschaften.

Die Gliederung des Bestandes erfolgte auf Grundlage der Verwaltungsstruktur der Schlösserverwaltung. Folgende Klassifikationsgruppen dienen der Strukturierung der Akteneinheiten:

- Generaldirektor
 - Stellvertretender Generaldirektor
- Ökonomische Abteilung
 - Kaderabteilung
 - Konfliktkommission
- Abteilung Schlösser
 - Neues Palais
 - Schloss Sanssouci
- Abteilung Gärten
- Bauabteilung
- Abteilung Restaurierung
- Pädagogische Abteilung
- Abteilung Sicherheit
- Historische Gedenkstätte Cecilienhof
- Filmmuseum

Erläuterung Enthält Vermerke:

Enthält unter anderem (u. a.): Der Vermerk erfasst nur eine Auswahl aus dem Akteninhalt.

Enthält vor allem (v.a.): Der Vermerk erfasst nur eine Auswahl aus dem Inhalt der Akteneinheit, die den quantitativ überwiegenden Teil wiedergibt.

Enthält auch (e.a.): Der Vermerk berichtigt unzutreffende Angaben eines Aktentitels, die zu eng gefasst sind, also nur einen Teil der in der Akteneinheit behandelten Gegenstände, Tatsachen und Vorgänge umfassen.

Enthält nur (e.n.): Der Vermerk berichtigt unzutreffende Angaben eines Aktentitels, die zu weit gefasst sind, also umfangmäßig über den tatsächlichen Inhalt hinausgehen.

Abbildungsnachweis

Abb. 1: Bericht zu Arbeiten im Park Sanssouci und Babelsberg sowie an Schlössern und weiteren Gebäuden im Zeitraum 1945-1953. Anmerkungen zu Nutzung von Gebäuden. SPSG, Archiv, 2/19.

Abb. 2: Geschäftsverteilungsplan der Hauptverwaltung (1945). SPSG, Archiv 2/3515.

Abb. 3: Bericht zu ersten Arbeiten in den Parkanlagen (1946-1947) und zur Nutzung der Schlösser und weiterer Gebäude. SPSG, Archiv 2/3172-2.

Abb. 4: Organigramm der SSG (1965). SPSG, Archiv 2/3689.

Abb. 5: Rundschreiben mit einer Aufstellung der zur SSG gehörenden Gebäude (1953). SPSG, Archiv 2/19.

Abb. 6: Aufstellung der Fremdnutzer von Räumen bzw. Gebäuden der SSG (1967). SPSG, Archiv 2/3545.

Abb. 7: Mitarbeiterzahlen.

Abb. 1

Allgemeines!

Nach der Übergabe der Schlösser und Parkanlagen von Sanssouci durch die Besatzungsmacht an die Verwaltung am 1.6.46 blieb auch das Interesse der sowjetischen Freunde für dieses hohe Kunst- und Kulturgut Deutschlands ein wesentlicher Faktor für die Durchführung des Aufbaues.

1946 wurden die Eintrittsgelder festgesetzt:

für den Park Sanssouci 1,-DM
für das Schloß Sanssouci und Neues Palais 1,-DM
für Charlottenhof, Raffaelsaal und Bildergalerie 0,50 DM.

1951 wurde der Eintritt für den Park freigemacht im Interesse der werktätigen Bevölkerung.

Für die Schlösser blieb das 1946 festgesetzte Eintrittsgeld erhalten.

Die Besucherzahl errechnet nach den Abrechnungsbüchern der einzelnen Dienststellenleiter der Schlösser betrug:

1950 für Schloß Sanssouci 131760 Besucher und 40785 Schüler,
1951 für Schloß Sanssouci 167230 Besucher und 69112 Schüler

Die durch die Nichtbesuchsmöglichkeit von Westberlin seit dem Jahre 1952 erfolgte Verringerung der Besucherzahl ist 1953 durch einen regeren Besucherverkehr aus der DDR wieder aufgehoben worden.

1951 für Neues Palais 75196 Besucher und 43061 Schüler,
1952 für Neues Palais 65210 Besucher und 26952 Schüler.

1951 Schloß Charlottenhof 8230 Besucher mit Schüler,
1952 " " 8275 Besucher mit Schüler.

I. Parks

Sanssouci

1945 Von der Besatzungsmacht geschlossen.

Wesentlich dadurch die Erhaltung gefördert (sonst vielleicht Schicksal des Tiergarten Berlins).

Besonderer Kommandant mit Schutzanweisung des bedeutenden Objektes von Moskau aus.

Erste Aufräumungsarbeiten bei grösstem Mangel an Material und Handwerkszeug.

1946 1. Mai Übergabe ~~an~~ durch die Besatzungsmacht an die Verwaltung der Staatl. Schlösser und Gärten zur Eigenbewirtschaftung und Verantwortung.

Anfang der Wegeverbesserung mit selbthergestelltem Schotter aus Ruinen der Stadt Potsdam.

1947 Durchkämmen der völlig verwucherten Sträucher.

Fällen der trockenen Bäume (nach 12jähriger Versäumnis).

Anfang der Aufzucht von Sommerblumen in den Gärtnerhäusern.

1948 Anfang einer durchgreifenden und planmässigen Umgestaltung mit der Absicht der Wiederherstellung des Originalzustandes und des spezifisch-künstlerischen Charakters der Gartenstile der Zeiten.

Besonders dringlich wegen der grellen Geschmacklosigkeiten, die im Verlauf von 80 Jahren unter dem Begriff der "Verschönerung" (vornehmlich unter Wilhelm II) ihr Unwesen getrieben hatten.

Erste große Umgestaltung: Das Parterre vor der Bildergalerie
Wiederherstellung des Charakters eines holländischen Parterres, mit geschnittenen Bäumen und Hecken (72 Kugellinden und Lindenhecken) Schaffung neuer Boskette mit kleinen Sommerblumenrabatten und zentralen Mittelpunkten.

Dauer zwei Jahre bis 1950.

1949 Teilweise Auflockerung der einklemmenden Bepflanzung der großen Fontäne, welche diese von der Terrassenanlage des Schlosses abschneuert.

1950 zweite durchgreifende Umgestaltung: die Anlagen Lennés von Römischen Büdern über Schloß Charlottenhof hinaus bis zum Hippodrom.

Freilegung der Insel des Maschinenteiches, neue niedrige

den Charakter der Insel gemäße Bepflanzung.
Pflanzung eines kleinen Arboretums mit seltenen Koniferen-
arten unmittelbar zu den Gebäuden der Römischen Bäder
in Beziehung gesetzt.

Anlage eines Kastanienhaines vor den Römischen Bädern und
hinter Schloß Charlottenhof zur Stärkung des architekto-
nischen Wertes der Gebäude Schinkels.

Dauer 3 Jahre bis 1953.

1951 Planung und Inangriffnahme eines Staudengartens in den großen
Bosketts vor dem Neuen Palais. Wegen erheblicher Schwierig-
keiten noch nicht weitergeführt.

1952 Freischlagung der großen Gesichtspunkte (point de vues)
zur Belebung der Promenadenwege, wobei manche Pflanzung
fallen musste, da fast 80 Jahre kein Wert auf dieses be-
sonders für den Park des 18. Jh. wichtiges künstlerisches
Element gelegt worden war.

Dauer 1 Jahr.

Bedeutende Vergrößerung der Bepflanzung mit Sommerblumen
im Frühjahr und Sommerwechsel (ein dritter Herbstwechsel der
Bepflanzung erst für das nächste Jahr vorgesehen). Eigene
Zucht in den Gewächshäusern, so daß 1953 über 200 000 Sommer-
blumen zur Verfügung stehen werden.

1953 Dritte durchgreifende Neugestaltung: Der Nordische Garten
und der Sizilianische Garten. Durch falsche Bepflanzung
im Aufriß war der einheitliche Grundriß (ein Spätwerk
Lennes nach 1848) völlig charakterlos geworden!

Im Nordischen Garten wurde ein grosse amphitheatralische
Aufsteigerung der Terrassenbepflanzung durchgeführt.

Im Sizilianischen Garten wurde der überhoch gewordene Wuchs
der Koniferen um den Laubengang, der den einheitlichen
Grundriß spaltete, herausgeschlagen.

Noch in Arbeit - Dauer 1954-

Vierte durchgreifende Neugestaltung der Anlagen vor den
Neuen Kammern. Im 18. Jh. Boskette mit Nutzbepflanzung, mußte
auch dieser Teil wieder in unmittelbare Beziehung zu dem
wertvollen Bauwerk gebracht werden. Hier entsteht ein Rosen-
garten im Busch- und Stammrosen.

Dauer 2 Jahre, bis zirka 1955.

1954 Planung: Auflockerung des schönsten Lennegartens; Marly-
Garten und des Hopfengartens.

Park Babelsberg:

- 1947 Von der Besatzungsmacht der Verwaltung übergeben.
Anfange vollbeschäftigt mit einem Auftragesoll an Gemüse.
- 1951 Erste Planung zur Wiederherstellung des völlig verwucherten
Strauch- und Baumwuchses.
Schwer gehemmt durch die Abtrennung von fast 1/3 des Parkes
und der Überlassung des Schlosses Babelsberg (Schinkelbau)
an die frühere Richterschule jetzt Verwaltungsakademie "Walter
Ulbricht". Grobe Verschandelung aus Unkenntnis, wozu besonders
die Abtrennung dieses Parkteiles durch einen Zaun gehört.
Weiter wurden beansprucht vom Rat der Stadt Potsdam und den
Massenorganisationen die Ufergebände.
Im Bau: für Sport und Technik ein grosses Bootshaus und ein Bade-
strand.
- 1953: Anfang des freischlagens der grossen Sichten von den Hügelpunkten
auf die Stadt Potsdam.
In Angriff genommen der Teil um die Siegestsäule.
Dauer 2 Jahre.

Neuer Garten

- 1953 am 1. Mai von den Sowjetischen Freunden der Verwaltung wieder
zurückgegeben. Schwere Kämpfe zur Verhütung der Pläne des Rates
der Stadt und der Massenorganisationen zu einem Volkspark im
Stile eines Vergnügungsparkes, was auf dem Verhandlungswege
abgewehrt werden konnte.
Wegen Neueinplanung in den Haushalt konnte erst im Herbst mit
der Durcharbeitung der verwucherten Anlagen um den See herum
begonnen werden. Die völlige Durcharbeitung dieses ersten Werkes
von Lenne (1819) im Bereich der Potsdamer Parkanlagen wird zirka
drei Jahre in Anspruch nehmen.

II. Schlösser:

Sanssouci:

ist als einziges Schloß von den Kriegseinwirkungen im wesentlichen verschont geblieben (kleine Schäden konnten behoben werden). Alle Mobilien und Bilder, soweit nicht heute durch Verlagerung in Wiesbaden, von der Besatzungsmacht damals gesichert und gefördert worden.

1946 in der kleinen Galerie, Aufhängung einer Porträtgalerie

Friedrich II auf Wunsch der Sowjetischen Freunde.

1948-1952 vorläufige Reparaturen an Material und Konstruktion des Daches, wobei sich herausstellt, daß nicht doch in kürzester Zeit eine völlige Erneuerung des Dachstuhles in Angriff genommen werden muß.

1953 Aufdeckung der alten Bemalung im chinesischen Geschmack des ersten Kalavierzimmers, das unter der Wohnbenutzung durch Friedrich Wilhelm IV mit Stoff überspannt worden war.

Diese Entdeckung verlangte auch die weitere Instandsetzung der beiden angrenzenden Kavalierträume, von denen der eine zu einem Pesne-Zimmer mit 12 Originalporträts des Meisters eingerichtet werden konnte.

Bildergalerie:

1946 Herrichtung für die Benutzung grosser Sinfoniekonzerte (Angefangen durch Furtwängler) bis zum heutigen Tage.

1947 Einrichtung der Bildergalerie mit 54 Gemälden der italienischen und Niederländischen Meister des 17. und 18.-Jh. (darunter Rubens, Jordans, Tulgen, Tintoretto, Manloo und andere); gesammelt aus anderen zerstörten Schlössern.

Aufstellung von 4 lebensgrossen mythologischen Figuren von Tassart zum Schmuck der Kuppelmitte (von den Neuen Kammern geholt).

1953 Wiederherstellung der Dachschäden und des Kleinen Kabinetts.

Neue Kammern.

1947 -1952 Von der Landesregierung Potsdam als Depoträume benutzt, dessen geringe Qualität im Dachgeschoß jetzt untergebracht wurde.

1953 Aufstellung einer Knoledorff-Ausstellung in vier Sälen mit Originalen an Bildern, Zeichnungen und Bauentwürfen sowie Abbildungen seiner Werke. (Besucher in 6 Wochen 35830)

1953 Ihangriffnahme des Planes in diesen vier Sälen und 7 Zimmern ein Architekturmuseum des 18. Jh. der Potsdamer Baukunst in Originalplänen und Gemälden der Zeit durchzuführen. Dauer zirka 1 1/2 Jahre.

Neues Palais:

1946 am 1. Juni von der Besatzungsmacht an die Verwaltung wieder zurückgegeben. Die Schäden von Krieg und Nachkriegszeit verursachten den Verlust der inneren Ausstattung bis zu 70%.

1947 Beginn des Aufbaus der entleerten Schloßräume mit Möbeln und Bildern aus Verlagerungen von anderen Orten (Besonders Berlin, Molsdorf, Rheinsberg u. a.)

1950 konnten 20 große Schau Räume des Schlosses zur Führung wieder freigegeben werden. Zugleich fand unter der Neuordnung die Umwandlung des Wohnschlosses Wilhelms II in ein Kunstgewerbemuseum des 17. und 18. Jh. statt. In der Stilfolge von Barock bis Klassizismus.

1951 Restaurierung der bedeutendsten Räume zwecks Wiederherstellung ihres originalen Zustandes, der durch den falschen Barock Wilhelms II charakterlos geworden war (Apollosaal, Silbersalon, Billardzimmer u. a.)

1952 Eröffnung einer Studiensammlung der handwerklichen Spitzenleistungen in Möbel, Keramik und Textilien von der Gotik bis zur Renaissance, zur Förderung des handwerklichen Nachwuchses.

1947 -19 51 grössere Teile des Neuen Palais der Päd. Hochschule zur Benützung zur Verfügung gestellt, ebenso die Benützung des Kleinen Theaters im Neuen Palais für die Interessen des Potsdamer Theaters.

1954 wird durch die Überführung eines Teiles der Empiremöbel in das Marmorpalais eine Neuordnung der Zimmer nötig werden.

Schloß Charlottenhof:

wie Sanssouci durch Kriegseinwirkungen wesentlich verschont geblieben.

1951 der Aussenbau neu geputzt und Wiederaufrichtung der grossen Pergola, welche durch eine Windhose völlig umgelegt worden war.

Römische Bäder:

1948 von der Päd. Hochschule Potsdam ohne Kenntnis der Verwaltung belegt und als historisches Seminar bis heute weiter in Anspruch gew

nehmen.

Die von der Staatlichen Kunstkommission, der Bauakademie und der Akademie der Künste unterstützte Planung in diesem Schinkelbau ein des Künstlers würdiges Schinkelmuseum, für das Entwürfe usw. vorliegen, einzurichten, hat sich bisher trotz Einsprüche der genannten Stellen nicht durchführen lassen, obwohl die Verwaltung bereit ist einen Raumeratz in der sogenannten Gärtnerlehranstalt zur Verfügung zu stellen. Aus Mangel an Bereitwilligkeit der Päd.Hochschule wie auch an Verständnislosigkeit der Stadtbehörden gescheitert.

Orangerie:

- 1946 von der Besatzungsmacht an die Verwaltung zurückgegeben und zugleich der rechte Flügel vom Zentralarchiv in Anspruch genommen und besetzt.
- 1947 Wiedereröffnung des sehr populären Raffaelsaales mit jährlich wachsender Besucherzahl.

Marmorpalais:

- 1954 Instandsetzung der Innenräume (bisher Kasino der sowj. Militärmacht) Vorerst der Wiederherstellung von 2 Räumen, die durch eine Innenexplosion zerstört wurden.
- Anfang der Möblierung der anderen Räume .

Belvedere im Park Sanssouci:

- 1954 In den Investitionsplan als Wiederherstellung aufgenommen.

Belvedere auf dem Pfingstberg:

- 1954 Restaurierung des ersten architektonischen Werkes von Schinkel dem Pomona-Tempel.

Abb. 2

Geschäftsverteilungsplan
für die
Hauptverwaltung.

Kanzler und Bürochef: Herr Schulz.

- 7/26
7/28
7/31
7/38
7/51*
- | | | |
|--|---------------------------------|------------------------|
| I. Personalien: | Frau Graf | (Büro Maulbeerallee 2) |
| II. Gartenreferat
einschl. Schirrhof u.
Wasserwerk
Sicherheitsdienst: | Herr Komoll | (Büro Maulbeerallee 2) |
| III. Schlösserreferat:
mit Inventariensbüro: | Herr Mertz
<i>Fr. Dillig</i> | (Büro Sanssouci) |
| IV. Lohnbüro-Steuerbüro: | Herr Schulz,
Fr. Secherling | (Büro Römisches Bad) |
| V. Plankammer, Photo-
sachen, Bibliothek
u. sonstige wissen-
schaftliche Sammlun-
gen: | Fr. Falkenthal | (Büro Sanssouci) |
| VI. Registratur: | Herr Schulz, Fr. Zimmermann | |
| VII. Kasse: | Herr Schulz, Fr. Ehlert | |
| VIII. Dolmetscherin: | Frau Schulz | |

Bei allen Personalangelegenheiten von Wichtigkeit, insbesondere Einstellungen und Entlassungen, ist der Betriebsrat, Vorsitzender: Herr Beetz, zu beteiligen.

Für alle Botengänge zwischen den Büros steht Herr Wendt zur Verfügung.

Schriftverkehr.

1. Alle Verfügungen erfolgen schriftlich und werden von mir abschließend gezeichnet. Die Sachbearbeiter, auch die Mitbeteiligten, zeichnen ~~warte~~ auf den Entwürfen unten rechts mit Chiffre; alle Entwürfe werden vom Bürochef gegengezeichnet und auf ihre formale und kassentechnische Richtigkeit geprüft.
2. Sämtliche Eingänge gehen zunächst zur Registratur. Von dieser werden sie nach Eintragung zunächst dem Bürochef und mir, sodann dem Sachbearbeiter vorgelegt.
3. Neue Verfügungen erhalten vor Abgang ihre geschäftsmäßige Behandlung durch die Registratur.

gez. G a l l

Genhemigt:
Der Bevollmächtigte
für die Schlösser und Kunstdenkmale
gez. Ludschuweit.

f.d. a. v. H. / 30. VI

Potsdam, den 30.6.1947/Se.

Arbeitsleistung von Juni 1946 bis Juli 1947

Rückgabe des Parkes und der Schlösser durch die Besatzungsmacht in die eigene Verwaltung

ausschliesslich des Marmorpalais und des Neuen Gartens, die von der SMA. in Benutzung genommen sind;

ausschliesslich der Botanischen Station der Universität Moskau, die das grösste Treibhaus, die Orangerie und zwei grosse Gartenhäuser für Büro- und Wohnzwecke besetzt hat.

I. Sanssouci.

Was wurde vorgefunden,

ein in sechs Kriegsjahren sehr vernachlässigter und durch unmittelbare Kriegseinwirkungen in Mitleidenschaft gezogener Park.

Von den Schloßbauten selber hat nur das Neue Palais einige schwerere Schäden aufzuweisen, die wegen Materialmangel noch nicht behoben werden konnten, zum Schaden angrenzender Räume. Unsere Anliegen durch unser Hochbauamt (Hochbauamt I in Potsdam) an die zuständige Materialverteilungsstelle sind bisher nicht berücksichtigt worden.

Was konnte in Angriff genommen werden, um

dem Park seinen historischen Wert, seine künstlerische Substanz und seine kulturelle Verwendung zu sichern.

1. Herstellung der Wege, die durch Autobenutzung, auf welche die schwache Unterschotterung nicht eingerichtet ist, schwerstens gelitten haben und auch noch heute oft leiden müssen.
2. Regenerierung der Wiesen und verfilzten Rasen zur Hebung des Schmucks und der besseren Nutzung des Heues.
3. Verjüngung des überalterten Baumbestandes durch Überführung überjähriger Baumschulbestände.
4. Instandsetzung der Treibhäuser, besonders der kleineren Gewächshäuser, für die wertvolle Orchideenzucht.

5. Aufzucht von Blumen für Belebung des Parkbildes und zum Verkauf
6. Meliorisierung des Gemüselandes besonders in dem stark in Mitleidenschaft gezogenen Park Babelsberg.
7. Seit 3 Monaten gilt alle Sorge unter Einsatz aller Kräfte den unvorstellbaren Schäden des anormalen Winters 1946/47. Bei 84 Rohrbrüchen, dem höchsten Schadenstand, den die Akten des eigenen Wasserwerkes seit 1850 aufzuweisen haben und völligen Mangel an Rohrsersatz und Lötzinn muss mit Ersatzteilen, deren Haltbarkeit nur von kurzer Dauer ist, immer weiter an diesen Brüchen gearbeitet werden; wenn nicht anders unter Schwarzkauf von Holz und Lötzinn, um grössere Schäden, wie Unterspülung der geschotterten und bekiesten Wege, zu vermeiden.
8. Der sehr beträchtliche Wohnhausbau in und um den Park mit seinen 800 Mietern gehört zu den schwersten Aufgaben der Verwaltung. Eigentlich stellt er ein kleines Wohnungsamt dar, an das nur Forderungen gestellt werden und das von sich keine Mittel zur völligen zufriedenstellenden Benutzung aufbringen kann.
Die Verwaltung ist durch diese Abteilung so sehr als Ausserdienst in Anspruch genommen und in dieser für diese Aufgabe so schwach besetzten Stelle des Büroleiters so sehr beeinträchtigt für ihre anderen wichtigen Aufgaben, dass hier eine Änderung sehr erwünschenswert wäre.
9. Von der Botanischen Station der Universität Moskau wird das grösste und neueste Treibhaus mit seinem Heizwerk und anderen Installationen einschliesslich allen Handwerkzeuges benutzt. Ausserdem stehen dieser Abteilung 25 Gartenarbeitskräfte aus unserer Belegschaft dauernd zur Verfügung.
10. Schloss Sanssouci selbst konnte am schnellsten für den Besuch zugänglich gemacht werden. Doch bleibt die Einschaltung der Kuppellaterne, die durch Luftdruck zerstört ist, eine ständige Gefahr für die Erhaltung des darunterliegenden Saales. Auch hier sind leider alle Bemühungen am Material vergebens gewesen.
Die Umgruppierung der Kunstgegenstände gelang hier am Leichtesten.
11. Das Neue Palais hat schwere Schäden erfahren müssen nicht nur an äusseren sondern auch an inneren Schäden, sodass hi die Umgruppierung des Kunstgutes noch nicht restlos durchgeführt werden konnte. Doch kann der grösste Teil der histo:

schen und künstlerisch bedeutenden Räume gezeigt werden. Die Bereitstellung des Kleinen Theaters für das Landestheater hat dem geringen zur Verfügung stehenden Schloßpersonal bei gröblicher Missachtung ihrer verpflichteten Anweisungen viel Schwierigkeiten, was bei dem neuen Intendanten, wie versprochen behoben werden soll. *gemacht*

12. Die sich häufende Inanspruchnahme der Bildergalerie als Konzertraum legt bei der gänzlich unorganisierten Leitung der Konzertunternehmer uns Arbeiten auf, die jedesmal einen erheblichen Ausfall an Arbeitskräften mit sich bringen. Dadurch ist es oft, weil immer zu spät und unter merkwürdigen Selbstverständlichkeitsansprüchen der Konzertleitungen an uns, nicht möglich, vorgenommene Gartenarbeiten durchzuführen, wobei Materialien an Pflanzen verkommen, weil die Planung nicht durchgeführt werden kann die Natur nicht mit sich spassen lässt.

Hier müsste eine allgemeine Entscheidung getroffen werden.

Die von mir in Angriff genommene Umgruppierung des Gemäldebestandes zur Herrichtung einer Bildergalerie erleidet dauernde Unterbrechungen.

Einen Wunsch des neuen Intendanten, auch in der Bildergalerie Theater zu spielen, habe ich abgelehnt in Erinnerung an die einstigen Pläne der Abteilung IV, dort ein Theater einzubauen, die ich ablehnen musste als Verschandelung eines hohen Kunstgutes, welches der Denkmalstag April 1946 in Halle mir bestätigte. Darauf zog der Herr Ministerpräsident sein Projekt zurück. Ich habe dem Herrn Intendanten den grossen Marmorsaal im Neuen Palais eventuell zur Verfügung gestellt, was er auch akzeptiert hat, vorläufig.

13. Die schwersten Sorgen für die Erhaltung des kulturellen Gesichtes des Parkes machen die Arbeiten der Freilichtbühne am Drachenberg. Ich bitte, nachdem hier die Verwaltung der Schlösser und Gärten durch die Regierung ausgeschaltet worden ist, eine zu entscheiden, ob uns noch eine Betreuung des Parkes aufgegeben wird. Da die Verwaltung ohne jede Kenntnis der Durchführung der architektonischen Teile dieses Freilichttheaters ist, darf sie hierin eine Ausschaltung ihrer Aufgaben in diesem Falle sehen.
14. Das Schloss Charlottenhof hat nur geringen Schaden genommen.
15. Ebenso die Römischen Bäder, die der Verwaltung genommen wurden und dem Pädagogischen Kabinett zugewiesen wurden. Direktion und Verwaltung, die in diesen Räumen seit 1836 ihren Platz gehabt hat und sich dezentralisiert anderwärts hat unterbringen müssen hat zu leiden.

16. Das Eintrittsgeld, von der SMA. gewünscht, vom Ministerpräsidenten genehmigt, für Einzelpersonen RM 1,-, Kinder RM 0,50, Schulen RM -,10, stellt eine erhebliche Einnahme dar, d.h.,
- Juni bis Dezember 1946 RM 94.000 (Halbjahr),
 Januar bis Juni 1947 RM 80.000 (Halbjahr).
- Sozialen Ansprüchen einzelner Personen (Kriegsbeschädigte, Kleinstrentenempfänger), sowie caritativen Genossenschaften (besonders Frauenhilfsorganisationen), Umwohnern usw. wird weitgehendst entgegengekommen - allerdings immer unter Nachweis der Notwendigkeit, was vielen schwerfällt.

II. Park und Schlösser ausserhalb von Sanssouci.

1. Babelsberg wurde erst April 1947 von der SMA. auf wiederholtes Drängen der Verwaltung an uns zurückgegeben. Besonders haben einige Nebengebäude, weniger das Schloss, beide mehr an mobilen wie an immobilien Werten gelitten durch direkte Kriegsangriffe auf die Stadt Potsdam.
- Kürzlich habe ich bei Herrn Ministerialdirektor Dr. Hardtke angeregt, da an die Wiederherstellung des Schlosees als Kunstgut durch den grossen Verlust des Investars nicht zu denken ist, für die Zwecke des Pädagogischen Kabinetts Landesbibliothek etc. die Immobilien zu prüfen. Es wird sich empfehlen, wenn hier schnell und entschieden gehandelt würde, da der Herr Bürgermeister von Babelsberg für andere Zwecke sehr ernst und dringlich interessiert ist und Dinge rückgängig zu machen in heutiger Zeit sehr schwer erscheint.
- Aus dem Park durch Eintrittsgeld eine Einnahme zu machen, schien mir nicht angängig. Es ist ein freier Landschaftspark im Gegensatz zu dem Kunstpark von Sanssouci mit weniger Pflege und Aufwand.
2. Der Ruinenberg oberhalb Sanssouci, ehemaliges Baumschulengelände, ist aufparzelliert worden und an Kleinpartner verpachtet.
3. Schloss Paretz. (Hohenzollern-Besitz unter der Verwaltung der Staatlichen Schlösser und Gärten) hat unter Kriegshandlungen seine historische Einrichtung eingebüsst. Da aber nach mündlichen Meldungen bei den anwohnenden Familien Kunstgut vermutet wurde, musste eine Durchsuchung der Häuser unter Hilfe der Potsdamer Kriminalpolizei (6 Beamte) unternommen werden, die sehr interessantes Material erbrachte. Dieses Unternehmen lag in unserem besonderen Interesse, da aus dem Neuen Palais unter dem Luftschutz dorthin wertvolles Kunstgut verlagert worden war. Auch hiervon konnten wertvolle Stücke geborgen werden.
- Von einer Verfolgung dieser Angelegenheit durch die Kriminalpolizei habe ich geglaubt Abstand nehmen zu dürfen, da die Dinge oft

nur zur Benutzung verwendet wurden und uns mit der Inhaftierung durch den Privatmann eher noch ein Dienst geleistet wurden ist. Da für unsere Verwaltung keine Interessen für das Schloss bestanden, ist es für Flüchtlinge der Gemeinde übergeben worden.

Vorher wurden aber die berühmten französischen Bildtapeten aus den drei Gesellschaftszimmern herausgenommen und nach dem Neuen Palais gebracht.

Einige Möbel müssen noch abgeholt werden, wenn Transportmittel beschafft werden können.

4. Schloss Königswusterhausen wurde erst im Mai von der Militärkommandantur wohl in Unkenntnis des Eigentümers teils der Stadt teils der Zentralverwaltung der Finanzen zur Verfügung gestellt.

Es musste unsere Verwaltung befremden, dass die bei den genannten deutschen Stellen uns ausschalten wollten und einen Zustand zu präjudizieren trachteten, den ich ablehnen musste.

Von allen diesen Absichten erfuhr die Verwaltung erst durch das unqualifizierte Auftreten eines Herrn Feliewski - scheinbar der künftige Hausinspektor der Zentralverwaltung, der uns mit Polizei drohte usw.

Ich habe in einer Darlegung an die Regierung den Fall zur Diskussion gestellt (Abschrift an Herrn Minister Rücker).

5. Schloss Rheinsberg (Hohenzollern-Besitz unter Verwaltung der Staatlichen Schlösser und Gärten) ist von russischen Behörden (oder Formationen?) besetzt. Es war bisher noch nicht möglich, wegen Verkehrsschwierigkeit und Sorge um wichtigere Arbeiten Einzelnes festzustellen. Doch lassen die uns durch den früheren Forstobermeister Buro gemachten Anmerkungen kaum etwas erhoffen.

6. Das Schloss Mohlsdorf bei Erfurt - Land Thüringen wurde zweimal besucht. Beim letzten Male - April 1947 - musste festgestellt werden, dass die Regierung Thüringen sich als Quasi-Eigentümer dieses 1936 gekauften Schlosses (32 Morgen Park) auffasst und teils maseale Interessen teils soziale Interessen mit dem Schloss verfolgt.

Die Schlösser hatten Mohlsdorf als Evakuierungsort für wertvollste Möbel aus Potsdam und Charlottenburg in Anspruch genommen. Diese Güter sind bei der ersten amerikanischen Besatzung sehr beschädigt worden, sind aber als Schaumöbel wieder herzustellen. Sie sind in drei Räumen des Schlosses zusammengerückt worden und harren des Abtransportes, an dem der Magistrat der Stadt Berlin als Verwalter des Schlosses in Charlottenburg mit interessiert ist.

Abb. 4

Kardinalien

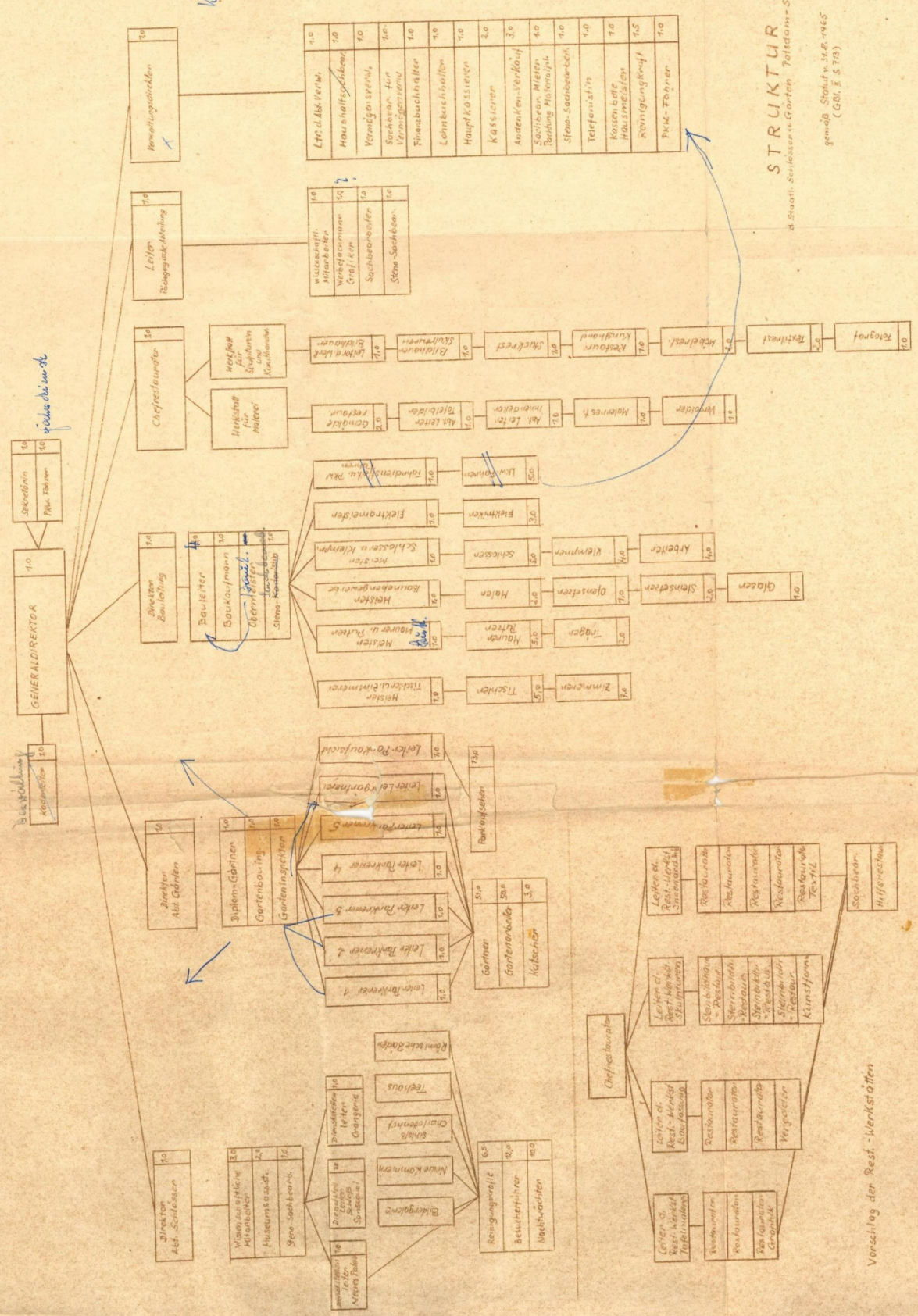

STRUKTUR

gemäss Statut v. 24.6.1968 (GBl. I, S. 773)

Vorschlag der Rest.-Mitarbeiter

Abb. 5

den 28. März 1953

An die
Regierung der Deutschen Demokratischen Republik
Staatliche Kommission für Kunstangelegenheiten
Abt. Kunstsammlungen und Denkmalspflege

Berlin

Betr.: Rundschreiben vom 18.3.1953.

Die Kunst- und Kulturstätten, die unter dem Begriff - "Verwaltung der Staatlichen Schlösser und Gärten, Potsdam-Sanssouci" - zusammengefasst werden, gliedern sich wie folgt:

1. Die Hauptgebäude, die im Park Sanssouci liegen, den Park selbst (1300 Morgen).
Die Gebäude sind als architektonische Kunstwerke des 18. und 19. Jh. schon an sich von hohem Wert für das nationale Erbe.
Sie umfassen:
 - a) das Schloß Sanssouci, von Knobelsdorff 1749,
 - b) die Bildergalerie, von Bühring 1755,
 - c) die Neuen Kammern, von Unger 1774,
 - d) das Neue Palais, von Gontard 1764,
 - e) die Orangerie, von Stüler 1850,
 - f) Schloß Charlottenhof, von Schinkel 1826,
 - g) die Römischen Bäder, von Schinkel 1832,
 - h) die Fasanerie, von Persius 1842
2. Die Nebengebäude, Fontänen und Statuen.
 - a) Chinesischer Pavillon, von Bühring 1753,
 - b) Neptungrotte, von Knobelsdorff 1753,
 - c) das Belvédère, von Unger 1770,
 - d) das Drachenhaus, von Unger 1765,
 - e) der Freundschaftstempel, von Gontard 1765,
 - f) Antiken Tempel, von Gontard 1765,
 - g) zirka 60 Statuen von Gluhne, Ebenhecht, Heymüller und von den französischen Künstlern Adam und Pigalle.
3. Die Gebäude im Neuen Garten und den Park selbst (ca 500 Morgen)
 - a) das Marmorpalais, von Gontard und Langhans 1790
 - b) einige Kleinbauten im Park (Bibliothek, Orangerie u.a.)
4. Park Babelsberg (ca 600 Morgen) mit
 - a) Schloß Babelsberg, von Schinkel 1830
 - b) Gerichtslaube um ca 1450
 - c) Kleines Schloß
 - d) Flotowturm
5. Der Ruinenberg mit Phantasiebauten von Knobelsdorff u. Schinkel
6. Der Pfingstberg mit dem grossen Phantasieschloß nach Entwürfen von Schinkel.

b.w.

7. Jagdschloß Stern, ein Jagdschloß in holländischem Stil um 1700.
8. Das Stadtschloß in Potsdam, von Knobelsdorff 1743 (künstlerisch wertvolstes Schloß Niederdeutschlands, aufbaufähige Ruine).

Für alle diese genannten Schlösser kann der Begriff des Museums im engeren Sinne kaum angewandt werden. Die Inneneinrichtung dieser Bauten stellt mit der künstlerischen Ausgestaltung der Wanddekoration, der Möbel, der Porzellane und der Bilder jedesmal ein einheitliches Ganzes dar.

Dieses Ganze ist nicht in seinen einzelnen Stücken durch Besichtigung des Künstlers und des Inhalts, bezeichnet durch Unterschrift, noch kann an Hand eines Katalogs nachgeschlagen werden.

In diesen Räumen wird das Publikum nicht wie in einem Museum sich selbst überlassen, sondern in Führungen zusammengefasst, welche Erklärungen in angemessener Zeit ausführen, in denen die geschichtliche, ideologische und künstlerische Bedeutung erklärt wird.

Eine gewisse Ausnahme macht nur das Neue Palais, das durch die Kriegseinwirkung fast seine ganze Innenausstattung an Mobilien verloren hat, wo durch es möglich war, eine Umwandlung dieser historischen Räume in eine museale Organisation vorzunehmen.

Abb. 6

III. Nutzung

Innerhalb der Staatlichen Schlösser und Gärten sind verschiedene Nutzungsbereiche gegeben. Das künftige Vorgehen würde darin bestehen: Nutzungen, die zur Schädigung des historischen Bestandes beitragen können, sinnvoll zu isolieren und verträgliche Nutzungen ihrer besseren Wirkung wegen zu konzentrieren.

Dabei ist zu berücksichtigen, daß zur Zeit folgende Teile der Staatlichen Schlösser und Gärten bereits in fremder Nutzung sind:

für die Pädagogische Hochschule Potsdam: die gesamten Wirtschaftsgebäude des Neuen Palais, Teile der Orangerie, Botanisches Institut im Bereich der Orangerie, Villa Liegnitz;

für Staatsarchiv Potsdam: die Mehrzahl der nutzbaren Räume in der Orangerie,

für Rat der Stadt Potsdam: Parkoper, zeitweise Bildergalerie und Raffaelsaal der Orangerie, Parkgelände (für öffentliche Veranstaltungen);

für HO-Gaststätten Potsdam: "Zur historischen Mühle", Drachenhaus, Strandterrasse in Babelsberg, Hotel Cecilienhof, Gaststätte beim Jagdschloß Stern;

für Nationale Volksarmee: Marmaorpalais und Küchegebäude im Neuen Garten (Armeemuseum);

für Deutschen Turn- und Sportbund: Räume in Schloß Marly,

für Polytechnisches Museum: Wirtschaftsgebäude im Neuen Garten,

für Organisation der Jungen Pioniere: Gelände im Neuen Garten,

für Museum für Vor- und Frühgeschichte: Schloß Babelsberg,

für DEFA: Wirtschaftsgebäude bei Schloß Babelsberg,

für Hans-Otto-Theater: Proberäume im Lord-Marschall-Keith-Haus.

Von 220 Werkwohnungen dienen nur 57 diesem Zweck, 163 sind von betriebsfremden Personen belegt.

Abb. 7

Mitarbeiter bei den Staatlichen Schlösser und Gärten Potsdam-Sanssouci

Jahr	Verwaltung	Schloss Sanssouci	Neues Palais	Terrassen-revier	Revier Babelsberg	Parkrevier	Wasserkwerk	Schirrhof	Lehrgärtnerei	Neuer Garten	Marmorpalais	Elektrische Station	Polizisten/ Aufsicht/ Pförtner	insgesamt
1947	10	11	29	37	29	75	9	11					5 ¹	216
1948	10	11	31	37	29	77	9	12 ²						216
1953	12	9	18	29	18	53	7	15	15	15	3	3	28	225 ³
	Verwaltung	Generaldirektion	Schlösser-abteilung	Gartenabteilung	Pädagogische Abteilung	Technische Direktion	Wasserkwerk	Schirrhof	Elektrische Station	Fahrdienst	Gedenkstättle Cecilienhof	Restaurierungs-abteilung	Ökonomische Abl.	
1964	11	4	47	122	3	4	8	10	3	5				217 ⁴
1971														272 ⁵
1972														291 ⁶
	Verwaltung	Generaldirektion	Schlösser-abteilung	Gartenabteilung	Pädagogische Abteilung	Baubereitstellung	Abt. Sicherheit	Flimmuseum			Gedenkstättle Cecilienhof	Restaurierungs-abteilung	Saisonkräfte	
1980														Ca. 350 ⁷
1988	45	6	32	84	39	90	48	45			17	47	84	538 ⁸

¹ Vgl. SPSSG, Archiv, 2/1148.

² Vgl. Ebenda.

³ Vgl. SPSSG, Archiv, 2/2637.

⁴ Vgl. SPSSG, Archiv, 2/1761-2.

⁵ Vgl. SPSSG, Archiv, 2/1823.

⁶ Vgl. Ebenda.

⁷ Vgl. SPSSG, Archiv, 2/507.

⁸ Vgl. SPSSG, Archiv, 2/67.

Verzeichnis der Archivalien

Generaldirektor

Stellvertretender Generaldirektor

Dossier (Teilweise) gesuchspflichtig bis: 01.01.1991

Signatur:

2/33

Titel:

Stellv. Generaldirektor: Schriftverkehr mit dem Rat der Stadt Potsdam

Entstehungszeitraum:

1985 - 1990

Bemerkungen zur Datierung:

1985- Januar 1990

Form und Inhalt:

u.a.: Bestätigung der Übernahme des Archivgutes der SSG in die Wertkategorie I.- Bootsstegbau am Heiligen See.- Protokolle.- Einsatz von Computern.- Dieselzuteilung.- Maßnahmeplan in Vorbereitung des 40. Jahrestages des Potsdamer Abkommens und des 40. Jahrestages der Bodenreform.

Schutzfrist:

0 Jahre

Dossier (Teilweise) gesuchspflichtig bis: 01.01.1991

Signatur:

2/34

Titel:

Stellv. Generaldirektor: Schriftverkehr mit dem Rat des Bezirks Potsdam

Entstehungszeitraum:

1984 - 1990

Form und Inhalt:

u.a.: Pläne und Bauablauf Rekonstruktion Flatowturm.- Ausstellungsvorhaben.- Reisegenehmigungen.

Schutzfrist:

0 Jahre

Dossier (Teilweise) gesuchspflichtig bis: 01.01.1979

Signatur:

2/35

Titel:

Arbeitspläne der einzelnen Abteilungen

Entstehungszeitraum:

1977 - 1978

Form und Inhalt:

Abteilung Gärten, Restaurierung, Schlösser, Historische Gedenkstätte Cecilienhof, Bauabteilung, Verwaltung, Direktor für Sicherheit.

Schutzfrist:

0 Jahre

Dossier (Teilweise) gesuchspflichtig bis: 01.01.1990

Signatur:

2/36

Titel:

Stellv. Generaldirektor: Schriftverkehr mit Institutionen R - Z

Entstehungszeitraum:

1985 - 1989

Form und Inhalt:

u.a.: Lageplan: Rekonstruktion "Allee nach Sanssouci".- Trassengenehmigungen.- Reihe "museum" - Schlösser und Gärten Potsdam.- Arbeitsplan VBK/DDR (1989).- Seeschlamm lagerstätten im Kreis Potsdam.-Nutzungsvertrag Tennisplatz.

Schutzfrist:

0 Jahre

Dossier (Teilweise) gesuchspflichtig bis: 01.01.1990

Signatur:

2/37

Titel:

Stellv. Generaldirektor: Schriftverkehr mit Institutionen A - P

Entstehungszeitraum:

1984 - 1989

Form und Inhalt:

u.a.: Ordnung über die Zusammenarbeit des Stadtbauamtes und der Abteilung Kultur des Rates der Stadt Potsdam auf dem Gebiet Städtebau, Architektur und Denkmalpflege.- Importerdgasleitung: Trassenverlauf im Bereich Potsdam-Eiche.- Trassenzustimmungen.- Heizkraftwerk Potsdam-Nord.- Staatsarchiv Potsdam.- Drehgenehmigungen.- Akademischer Austauschdienst.

Schutzfrist:

0 Jahre

Dossier (Teilweise) gesuchspflichtig bis: 01.01.1986

Signatur:

2/38

Titel:

Stellv. Generaldirektor: Schriftverkehr zum Heizwerk Eiche-Golm, und Fernwärmeanschluss Neues Palais

Entstehungszeitraum:

1983 - 1985

Form und Inhalt:

Pädagogische Hochschule, VEB Energiekombinat und dem Rat des Bezirks.- Protokolle von Beratungen.- Pläne.

Schutzfrist:

0 Jahre

Dossier (Teilweise) gesuchspflichtig bis: 01.01.1987

Signatur:

2/39

Titel:

Projekt Museum für Urgeschichte und Frühgeschichte Babelsberg, Schuppenkomplex, Ausfertigung 3

Entstehungszeitraum:

1986

Schutzfrist:

0 Jahre

Dossier (Teilweise) gesuchspflichtig bis: 01.01.1990

Signatur:

2/40

Titel:

Frauen- und Jugendförderungspläne

Entstehungszeitraum:

1982 - 1989

Schutzfrist:

0 Jahre

Dossier (Teilweise) gesuchspflichtig bis: 01.01.1991

Signatur:

2/42

Titel:

Stellv. Generaldirektor: Schriftverkehr mit dem Rat für Museumswesen

Entstehungszeitraum:

1984 - 1990

Form und Inhalt:

u.a.: Arbeitsplan (1985).- Thesen zur Ordnung der Arbeit der Kunstmuseen für die Jahre 1986-1990 (Entwurf).- Teilnahme an Mittelasienreise.

Schutzfrist:

0 Jahre

Dossier (Teilweise) gesuchspflichtig bis: 01.01.1989

Signatur:

2/43

Titel:

Stellv. Generaldirektor: Schriftverkehr mit dem Institut für Museumswesen

Entstehungszeitraum:

1983 - 1988

Bemerkungen zur Datierung:

1983-1984, 1986, 1988

Form und Inhalt:

u.a.: Empfehlungen für die Bewahrung, Erschließung und Nutzung von Sachzeugen der Produktionsgeschichte und technischen Denkmälern (1988).- Kulturpolitischer Kalender 1980-2000 (1983).

Schutzfrist:

0 Jahre

Dossier (Teilweise) gesuchspflichtig bis: 01.01.1978

Signatur:

2/45

Titel:

Registraturordnung: Ordnung über die Sicherheit bei der Aufbewahrung und im Umgang mit dienstlichem Schriftgut

Entstehungszeitraum:

1977

Schutzfrist:

0 Jahre

Dossier (Teilweise) gesuchspflichtig bis: 01.01.1990

Signatur:

2/46

Titel:

Sitzungen des Kuratoriums der SSG

Entstehungszeitraum:

1976 - 1989

Bemerkungen zur Datierung:

1976, 1983-1989

Form und Inhalt:

u.a.: Liste der Mitglieder.- Schriftverkehr mit den Mitgliedern.- Einladungen und Protokolle der jährlichen Kuratoriumssitzungen.- Rekonstruktion des Schafgrabens.- Neue Kammern.- Dampfmaschinenhaus.

Darin: Vorlage zur Direktionssitzung am 23.02.1975 von Dr. Harri Günther "Entwurf einer Konzeption zur Entwicklung des Parks Babelsberg".

Schutzfrist:

0 Jahre

Dossier (Teilweise) gesuchspflichtig bis: 01.01.1989

Signatur:

2/47

Titel:

Sonderführungen und Ausstellungsvorbereitungen

Entstehungszeitraum:

1983 - 1988

Form und Inhalt:

u.a.: Verleihung des Ordens "Banner der Arbeit".- Vorschlag für eine Ausstellung in Japan (1985) "Deutsche Malerei der Goethezeit".- Texte "Christian Daniel Rauch im Berliner Lindenforum" und "Franz Strutz erzählt sein Leben".

Register:

Strutz, Franz

Schutzfrist:

0 Jahre

Verwandtes Material:

siehe auch 2/4109

Dossier (Teilweise) gesuchspflichtig bis: 01.01.1990

Signatur:

2/49

Titel:

Schriftverkehr und Festlegungen der Denkmalpflegekommission

Entstehungszeitraum:

1988 - 1989

Form und Inhalt:

u.a.: Nutzung Heizhaus Klausberg durch das Institut für Gerichtliche Medizin Potsdam.- Ruinenberg.- Renovierung Schlosstheater.- Gasrohrverlegung Schopenhauerstraße.- Aufgaben der Textilrestaurierung (1989).- Botanischer Garten Heizungsschornsteine.- Schafgraben.- Baumaßnahmen und Wärmeversorgung Eiche.- Einfahrt Lennéstraße 8.- Heizprovisorium Sporthalle der PH.

Schutzfrist:

0 Jahre

Dossier (Teilweise) gesuchspflichtig bis: 01.01.1990

Signatur:

2/50

Titel:

Direktionssitzungen

Entstehungszeitraum:

1980 - 1989

Form und Inhalt:

Arbeitspläne der Direktion mit Anmerkungen.- Tagesordnungspunkte aus den Abteilungen.

Schutzfrist:

0 Jahre

Dossier (Teilweise) gesuchspflichtig bis: 01.01.1981

Signatur:

2/52

Titel:

Stellungnahme zur Rekonstruktion der Heizung im Funkhaus Potsdam unweit des Neuen Gartens

Entstehungszeitraum:

1976 - 1980

Bemerkungen zur Datierung:

1976-1977, 1980

Form und Inhalt:

u.a.: Schriftverkehr mit Behörden.- Studie mit Plänen zur Rekonstruktion des Heizraumes im Sender Potsdam als Investitionsvorhaben.

Schutzfrist:

0 Jahre

Dossier (Teilweise) gesuchspflichtig bis: 01.01.1990

Signatur:

2/53

Titel:

Stellv. Generaldirektor: Schriftverkehr mit Privatpersonen

Entstehungszeitraum:

1984 - 1989

Form und Inhalt:

u.a.: Promotionsvorhaben.- Eingaben der Bevölkerung.- Bootssteg am Heiligen See.- Zusammenarbeit mit Heidi Manthey.- Zusammenarbeit mit Kunsthistorikern.- Lenné-Ausstellung.

Schutzfrist:

0 Jahre

Dossier (Teilweise) gesuchspflichtig bis: 01.01.1988

Signatur:

2/54

Titel:

Ankauf von Kunstgut mit Mitteln des Kulturfonds

Entstehungszeitraum:

1979 - 1987

Form und Inhalt:

u.a.: "Großer Vogelbaum" von Theo Balden (3279).- "Fischreihengruppe" von Hans-Peter Goettsche (3278).- Fayence-Vasen von Heidi Manthey (333, 334, 335, 336, 337, 338, 339).- Aquarelle von Manfred Pietsch (4204-4013).- 2 Kaminvasen für den Flatow-Turm, Ferro (3182).- GK I 50906.- Kronleuchter Nr. 216 und 243.- GK I 50902.- GK I 50903.- Büste Friedrich III. von Reinhold Begas (3170).- Preußen-Zyklus von Dieter Tuscholke (3936).- zahlreiche Radierungen u.ä.- Brunnenfiguren für Neuen Garten von Gerhard Lichtenfeld (3157, 3158).- Brunnenrelief für Schloss Charlottenhof von Christa Sammler (3156).- Historisches Kräuterlexikon (1980/187).- Tabernaemontanus (3825).- Deckengemälde von Pesne (GK I 50869).- Lithographien von Manfred Pietsch (3806, 3807).- "Show im Park" von Uwe Pfeifer (GK I 50867).- "Parkwächter Kollege Mai" von Hannelore Neumann (GK I 50868).- Leihvertrag zwischen SSG und Staatl. Galerie Moritzburg über "Show im Park".- Ankäufe zeitgenössischer Kunst aus Ausstellungen.- Ankaufsliste der Ausstellung "Künstler der Gegenwart sehen Sanssouci".

Schutzfrist:

0 Jahre

Dossier

(Teilweise) gesuchspflichtig bis: 01.01.1990

Signatur:

2/55

Titel:

Stellv. Generaldirektor: Schriftverkehr mit Gewerkschaftsorganen

Entstehungszeitraum:

1978 - 1989

Form und Inhalt:

u.a.: mit BGL und Gewerkschaft Kunst über Arbeitspläne.- Prämien und Auszeichnungen.- Frauentag und Angelegenheiten der Konfliktkommission.

Schutzfrist:

0 Jahre

Dossier

(Teilweise) gesuchspflichtig bis: 01.01.1990

Signatur:

2/57

Titel:

Stellv. Generaldirektor: Informationen und Aktenvermerke der Abteilungen

Entstehungszeitraum:

1984 - 1989

Form und Inhalt:

u.a.: Entwurf Dienstweisung.- Saisonbegehung (1988).- Plan der Aufgaben Abteilung Restaurierung (1989).- Verkauf Touristenpavillon.- Fasanerietor.- Dienstweisung Einfahrt Schirrhof.- Leihgaben für Ausstellung "Kunst in Berlin".- Rechnereinsatz.- Ausstellungsplanung (1990-1995).- Parkmöglichkeiten am Park Sanssouci.- Analyse zur Personal- und Kadersituation (31.10.1988).- Neuauflage "Cecilienhof und der Neue Garten".- Toiletten Schloss Sanssouci.- Regressprotokoll Neue Kammern.- Polstermöbel und Vasen Neue Kammern.- Ostportal Orangerie Neuer Garten.

Schutzfrist:

0 Jahre

Dossier

(Teilweise) gesuchspflichtig bis: 01.01.1990

Signatur:

2/63

Titel:

Wettbewerbskommission

Entstehungszeitraum:

1980 - 1989

Form und Inhalt:

u.a. Wettbewerbsaufrufe.- Wettbewerbsprogramme.

Schutzfrist:

0 Jahre

Dossier (Teilweise) gesuchspflichtig bis: 01.01.1981

Signatur:

2/64

Titel:

Pionierklubhaus Potsdam: Umbau Verbindungsgang, 5. Ausfertigung

Entstehungszeitraum:

1980

Form und Inhalt:

Materialbedarf.- Erläuterungsbericht.- Preiszusammenstellung.- Leistungsverzeichnis.- Zeichnungsverzeichnis.- Pläne.- Garderobentrennwand.

Schutzfrist:

0 Jahre

Dossier (Teilweise) gesuchspflichtig bis: 01.01.1990

Signatur:

2/67

Titel:

Stellv. Generaldirektor: Personalfragen

Entstehungszeitraum:

1984 - 1989

Form und Inhalt:

u.a.: Arbeitsordnung (1989).- Stellenauslastung (1988).- Aussprachen mit Mitarbeitern.

Schutzfrist:

0 Jahre

Dossier (Teilweise) gesuchspflichtig bis: 01.01.1988

Signatur:

2/68

Titel:

Gewerkschaftsgruppe Generaldirektion / Kader

Entstehungszeitraum:

1984 - 1987

Form und Inhalt:

u.a.: Wettbewerbsprogramme.- Protokolle Vertrauensleuteversammlung.- Führungen für Delegationen.- Kollektivfahrten.- Auswertung sozialistischer Wettbewerb.

Schutzfrist:

0 Jahre

Dossier (Teilweise) gesuchspflichtig bis: 01.01.1990

Signatur:

2/69

Titel:

6. Greifswalder Romantikkonferenz "Peter Joseph Lenné - Landschaftsgestaltung und ihre künstlerische Reflexion in Europa" am 29.09.1989 in Potsdam

Entstehungszeitraum:

1987 - 1989

Form und Inhalt:

Einladungen.- Schriftverkehr.- Organisation.

Schutzfrist:

0 Jahre

Dossier

(Teilweise) gesuchspflichtig bis: 01.01.1982

Signatur:

2/70

Titel:

Erweiterungsbau des Buchverkaufspavillons auf dem Gelände der PH

Entstehungszeitraum:

1980 - 1981

Form und Inhalt:

bautechnischer Erläuterungsbericht.- Ausführungszeichnungen.- statische Berechnungen und Preisplan der Bauabteilung.- Schriftverkehr mit dem Volksbuchhandel.

Schutzfrist:

0 Jahre

Dossier

(Teilweise) gesuchspflichtig bis: 01.01.1983

Signatur:

2/71

Titel:

Fahrradunterstand mit Wache an der PH "Karl Liebknecht"

Entstehungszeitraum:

1982

Form und Inhalt:

Baupläne.- Bestand und Erweiterung des Fahrradstandes.

Schutzfrist:

0 Jahre

Dossier

(Teilweise) gesuchspflichtig bis: 01.01.1987

Signatur:

2/72

Titel:

Rekonstruktion der Freiflächen am Drachenhaus

Entstehungszeitraum:

1985 - 1986

Form und Inhalt:

Bautechnische Erläuterungen.- Flächen-, Mengen- und Materialermittlung.- 5 Pläne.- Stellungnahme vom Gartendirektor.

Register:

Günther, Harri

Schutzfrist:

0 Jahre

Dossier (Teilweise) gesuchspflichtig bis: 01.01.1981

Signatur:

2/73

Titel:

Ausstellung "Künstler der Gegenwart sehen Sanssouci" vom 17.06.1979 - 14.10.1979

Entstehungszeitraum:

1979 - 1980

Form und Inhalt:

Liste der ausstellenden Künstler und Gemälde.- Ankäufe.- Liste der Leihgeber.

Schutzfrist:

0 Jahre

Dossier (Teilweise) gesuchspflichtig bis: 01.01.1986

Signatur:

2/74

Titel:

Projektunterlagen zum Bau einer Verkaufseinrichtung an der Schopenhauerstraße, eines Tennisplatzes und Nutzungsplan zum Mietvertrag Gregor-Mendel-Straße 25

Entstehungszeitraum:

1984 - 1985

Form und Inhalt:

u.a.: Freiflächengestaltung Schopenhauerstraße.- Schriftverkehr mit Mietern, Behörden und Firmen.

Schutzfrist:

0 Jahre

Dossier (Teilweise) gesuchspflichtig bis: 01.01.1976

Signatur:

2/75

Titel:

Baugeschichtliche Studie zum Marstall in der Schloßstraße von Hans-Joachim Giersberg

Entstehungszeitraum:

1974 - 1975

Form und Inhalt:

e.a.: Aktennotiz über Besprechung zur Nutzung des Marstalls als Filmmuseum.- 8 Fotos von Bauplänen und Abbildungen.

Schutzfrist:

0 Jahre

Dossier (Teilweise) gesuchspflichtig bis: 01.01.1981

Signatur:

2/76

Titel:

Errichtung eines Wirtschaftstraktes für die HOG "Historische Mühle"

Entstehungszeitraum:

1979 - 1980

Form und Inhalt:

Baupläne.- Schriftverkehr mit der Gaststättenorganisation Potsdam, Bezirksdirektion des volkseigenen Einzelhandels, Kreishygieneinspektion und dem Gartendirektor.

Schutzfrist:

0 Jahre

Dossier (Teilweise) gesuchspflichtig bis: 01.01.1982

Signatur:

2/77

Titel:

Leitungsvorlage Rekonstruktion der Abwasserleitung "Botanik - Maulbeerallee - Communs I"

Entstehungszeitraum:

1981

Form und Inhalt:

2. Bauabschnitt in der Maulbeerallee zwischen Klapptor und Gärtnereiachse.

Schutzfrist:

0 Jahre

Dossier (Teilweise) gesuchspflichtig bis: 01.01.1985

Signatur:

2/78

Titel:

Planungen und Standortsuche für den Bau einer Intershop Kaufhalle

Entstehungszeitraum:

1984

Form und Inhalt:

u.a.: Schriftverkehr mit dem Institut für Denkmalpflege und Baufirmen.- Stellungnahmen der SSG zu Standortvorschlägen in der Nähe des Parks Sanssouci.- Dokumentation mit Plänen für den tiefbautechnischen Teil.

Schutzfrist:

0 Jahre

Dossier (Teilweise) gesuchspflichtig bis: 01.01.1983

Signatur:

2/79

Titel:

Rekonstruktion des Flatow-Turm-Ensembles im Park Babelsberg

Entstehungszeitraum:

1981 - 1982

Form und Inhalt:

Dokumentation: Phase Aufgabenstellung - 1. Fassung mit Plänen, Skizzen und 4 Fotos.

Schutzfrist:

0 Jahre

Dossier (Teilweise) gesuchspflichtig bis: 01.01.1982

Signatur:

2/80

Titel:

Restaurierung der Kolonnade am Neuen Palais

Entstehungszeitraum:

1981

Form und Inhalt:

u.a.: Baugeschichte.- Zustand.- Leistungen.- Ablaufplan.- Kostenplan.- Fotodokumentation mit 12 Fotos (erstellt von der Bauabteilung).

Schutzfrist:

0 Jahre

Einzelstück

(Teilweise) gesuchspflichtig bis: 01.01.1982

Signatur:

2/80.11-16

Titel:

Schadensdokumentation Communs Neues Palais

Entstehungszeitraum:

1981

Bemerkungen zur Datierung:

ca. 1981

Bemerkungen zum Umfang:

6 Seiten

Form und Inhalt:

12 schwarz-weiß Fotos (Nr. 8, 14, 73, 67, 34, 49, 28, 51, 57, 53, 38, 55)

Schutzfrist:

0 Jahre

Dossier

(Teilweise) gesuchspflichtig bis: 01.01.1986

Signatur:

2/81

Titel:

Denkmalpflegekommission

Entstehungszeitraum:

1979 - 1985

Form und Inhalt:

u.a.: Bericht über Schadstoffe in der Luft in Bezug auf den Neubau Rohbraunkohle-Heizwerk Werder.- Restaurierungsobjekte: Friedenskirche, Neue Kammern, Orangerie Neuer Garten, Ehrenhof Schloss Sanssouci, Karpfenteich und Terrassenbrunnen am Charlottenhof, Römische Bäder, Terrassenbrunnen, Schloss Charlottenhof, Blaue Brücke am Kuhtor, Jagdschloss Stern, Belvedere Pfingstberg, Thiemann Haus.- Wärmedämmung Schlosstheater.- Situation des Bestandes der Skulpturen im Park Sanssouci.- Zeichnungen und Skizzen zu verschiedenen Objekten.- Pläne über Umbaumaßnahmen der Wohnungen Villa Eulenburg.- Standort des "Ferro".- Parkbeleuchtung Cecilienhof.- Entwicklungsprobleme der Abteilung Restaurierung (1984).- historische Fliesen für den Flatow-Turm.- Heizwerk Eiche.- Sicherung Ruinenberg.- Beschädigung der Skulptur "Herder" im Dichterhain.

Darin: 6 Fotos vom Belvedere Pfingstberg (1984).- 11 Fotos vom Terrassenbrunnen Charlottenhof (1979).

Schutzfrist:

0 Jahre

Dossier

(Teilweise) gesuchspflichtig bis: 01.01.1982

Signatur:

2/82

Titel:

Rekonstruktion der Elektroerschließung Park Sanssouci

Entstehungszeitraum:

1980 - 1981

Form und Inhalt:

Vorlage der Bauabteilung zu den Planungen betr. Maßnahmen zur Energieeinsparung.- Leitungsvorlagen.- Plan mit vorhandenen und neu zu legenden Elektroleitungen.- Lageplan Elektroverkabelung Schirrhof und Umgebung.

Schutzfrist:

0 Jahre

Dossier

(Teilweise) gesuchspflichtig bis: 01.01.1986

Signatur:

2/83

Titel:

Aufgabenstellung zum Bau eines Schleppdaches für Holzlagerung, Lennéstraße 24

Entstehungszeitraum:

1982 - 1985

Form und Inhalt:

u.a.: Abriss bzw. Rekonstruktion des ehemaligen Wohnhauses.- Nutzungsvarianten.- Denkmalpflegekommission.

Schutzfrist:

0 Jahre

Dossier

(Teilweise) gesuchspflichtig bis: 01.01.1985

Signatur:

2/84

Titel:

Instandsetzung, Umbau und Rekonstruktion des Winzerhauses - 6. Ausfertigung

Entstehungszeitraum:

1982 - 1984

Form und Inhalt:

u.a.: Kostenplan.- Lageplan.- Grundrisse.- statischer Nachweis.- Objektbegehung.- Erläuterungsbericht.- Antrag auf Zuweisung der Wohnung von Herrn Herborn.- Aktenvermerke nach Brand des Hauses.

Schutzfrist:

0 Jahre

Dossier

(Teilweise) gesuchspflichtig bis: 01.01.1985

Signatur:

2/85

Titel:

Erneuerung der Heizungsanlage im Schloss Cecilienhof

Entstehungszeitraum:

1984

Bemerkungen zum Umfang:

1 Mappe, 38 Seiten

Form und Inhalt:

u.a.: Studie zur Wärmeversorgung.- Kostenaufstellung.- Variantenuntersuchungen.- bautechnische Studie.

Schutzfrist:

0 Jahre

Einzelstück (Teilweise) gesuchspflichtig bis: 01.01.1985

Signatur:

2/85.3-19

Titel:

Heizungsanlage Schloss Cecilienhof: Studie zur Wärmeversorgung

Entstehungszeitraum:

1984

Bemerkungen zur Datierung:

27.04.1984

Bemerkungen zum Umfang:

17 Seiten

Schutzfrist:

0 Jahre

Einzelstück (Teilweise) gesuchspflichtig bis: 01.01.1985

Signatur:

2/85.20-24

Titel:

Leistungsverzeichnis für Einbau Heizungsanlage Schloss Cecilienhof

Entstehungszeitraum:

1984

Bemerkungen zum Umfang:

5 Seiten

Schutzfrist:

0 Jahre

Einzelstück (Teilweise) gesuchspflichtig bis: 01.01.1985

Signatur:

2/85.34-37

Titel:

Bautechnische Studie Schloss Cecilienhof über Kohleversorgung

Entstehungszeitraum:

1984

Bemerkungen zur Datierung:

24.05.1984

Bemerkungen zum Umfang:

4 Seiten

Form und Inhalt:

Unterirdische schienengebundene Versorgung der Heizungsanlage mit Kohle

Schutzfrist:

0 Jahre

Einzelstück (Teilweise) gesuchspflichtig bis: 01.01.1985

Signatur:

2/85.38

Titel:

Plan: Studie Kohlebeschickung Schloss Cecilienhof

Entstehungszeitraum:

1984

Bemerkungen zur Datierung:

Mai 1984

Bemerkungen zum Umfang:

1 Seite

Schutzfrist:

0 Jahre

Einzelstück

(Teilweise) gesuchspflichtig bis: 01.01.1985

Signatur:

2/85.38

Titel:

Plan: Studie Kohlebeschickung Schloss Cecilienhof

Entstehungszeitraum:

1984

Bemerkungen zur Datierung:

Mai 1984

Bemerkungen zum Umfang:

1 Seite

Schutzfrist:

0 Jahre

Einzelstück

(Teilweise) gesuchspflichtig bis: 01.01.1985

Signatur:

2/85.38

Titel:

Plan: Studie Kohlebeschickung Schloss Cecilienhof

Entstehungszeitraum:

1984

Bemerkungen zur Datierung:

Mai 1984

Bemerkungen zum Umfang:

1 Seite

Schutzfrist:

0 Jahre

Einzelstück

(Teilweise) gesuchspflichtig bis: 01.01.1985

Signatur:

2/85.38

Titel:

Plan: Studie Kohlebeschickung Schloss Cecilienhof

Entstehungszeitraum:

1984

Bemerkungen zur Datierung:

Mai 1984

Bemerkungen zum Umfang:

1 Seite

Schutzfrist:

0 Jahre

Einzelstück

(Teilweise) gesuchspflichtig bis: 01.01.1985

Signatur:

2/85.38

Titel:

Plan: Studie Kohlebeschickung Schloss Cecilienhof

Entstehungszeitraum:

1984

Bemerkungen zur Datierung:

Mai 1984

Bemerkungen zum Umfang:

1 Seite

Schutzfrist:

0 Jahre

Einzelstück

(Teilweise) gesuchspflichtig bis: 01.01.1985

Signatur:

2/85.38

Titel:

Plan: Studie Kohlebeschickung Schloss Cecilienhof

Entstehungszeitraum:

1984

Bemerkungen zur Datierung:

Mai 1984

Bemerkungen zum Umfang:

1 Seite

Schutzfrist:

0 Jahre

Einzelstück

(Teilweise) gesuchspflichtig bis: 01.01.1985

Signatur:

2/85.38

Titel:

Plan: Studie Kohlebeschickung Schloss Cecilienhof

Entstehungszeitraum:

1984

Bemerkungen zur Datierung:

Mai 1984

Bemerkungen zum Umfang:

1 Seite

Schutzfrist:

0 Jahre

Einzelstück (Teilweise) gesuchspflichtig bis: 01.01.1985

Signatur:

2/85.38

Titel:

Plan: Studie Kohlebeschickung Schloss Cecilienhof

Entstehungszeitraum:

1984

Bemerkungen zur Datierung:

Mai 1984

Bemerkungen zum Umfang:

1 Seite

Schutzfrist:

0 Jahre

Einzelstück (Teilweise) gesuchspflichtig bis: 01.01.1985

Signatur:

2/85.38

Titel:

Plan: Studie Kohlebeschickung Schloss Cecilienhof

Entstehungszeitraum:

1984

Bemerkungen zur Datierung:

Mai 1984

Bemerkungen zum Umfang:

1 Seite

Schutzfrist:

0 Jahre

Einzelstück (Teilweise) gesuchspflichtig bis: 01.01.1985

Signatur:

2/85.38

Titel:

Plan: Studie Kohlebeschickung Schloss Cecilienhof

Entstehungszeitraum:

1984

Bemerkungen zur Datierung:

Mai 1984

Bemerkungen zum Umfang:

1 Seite

Schutzfrist:

0 Jahre

Dossier (Teilweise) gesuchspflichtig bis: 01.01.1986

Signatur:

2/86

Titel:

Zeichnungen und Aktennotiz zu Wandverkleidungen im Hotel Cecilienhof

Entstehungszeitraum:

1982 - 1985

Bemerkungen zur Datierung:

1982, 1985

Form und Inhalt:

Besprechung über Anbringung von Vertäfelungen im Bereich des Hotelganges im Erdgeschoss.- Zeichnungen: Einbau eines Verkaufstandes im Vestibül (1985), Hotel Cecilienhof, Blenden, Glas und Türen, Rosetten-Kunstschmiede-Arbeiten, Sitzbank, Heizkörper-Verkleidung.

Schutzfrist:

0 Jahre

Dossier

(Teilweise) gesuchspflichtig bis: 01.01.2079

Signatur:

2/87

Titel:

Vorlagen zu Direktionssitzungen

Entstehungszeitraum:

1986 - 1988

Form und Inhalt:

u.a.: Aufgabenpläne.- Auszeichnungsvorschläge.- Entwurf des Betriebskollektivvertrags (1988).- Arbeit der Interessengemeinschaften.- Wohnungsvergabe.- Gesundheits- und Arbeitsschutz.- Tore und Pforten in den Parkanlagen.- gärtnerische Probleme im Umfeld der Orangerie Sanssouci.- Publikationspläne.- Essengeldzuschuss und Beteiligung der Mitarbeiter.- Situation Personal und Kader.- Revision des Kunstgutes in den Schlössern Cecilienhof, Orangerie, Charlottenhof und in den Römischen Bädern.- Arbeitskräftesituation an den Kassen und im Verkauf.- Beschäftigung und Qualifikation von Jugendlichen.- Betriebsfestspiele.- Auszeichnungen.

Schutzfrist:

90 Datenschutz

Dossier

(Teilweise) gesuchspflichtig bis: 01.01.1989

Signatur:

2/88

Titel:

Protokolle zu Direktionssitzungen

Entstehungszeitraum:

1986 - 1988

Form und Inhalt:

u.a.: Sicherheit.- Haushaltsmittel.- Auswertung des Wettbewerbs.- Zusammenarbeit mit der PKZ.- Umzug Touristenpavillon.- Wohnung im Pförtnerhaus Babelsberg.- Bildung Arbeitsgruppe "Rechnereinsatz".- Neuerereinsatz.

Schutzfrist:

0 Jahre

Dossier

(Teilweise) gesuchspflichtig bis: 01.01.1986

Signatur:

2/89

Titel:

Variantenuntersuchung zum Bau eines Heizhauses im Bereich des Schirrhofes

Entstehungszeitraum:

1985

Form und Inhalt:

Beschreibung der Varianten A, B und C.- Baupläne und Empfehlung der Technischen Vorbereitung.- Aktennotizen.

Schutzfrist:

0 Jahre

Dossier (Teilweise) gesuchspflichtig bis: 01.01.1986

Signatur:

2/90

Titel:

Vorbereitung einer Studie für das Investitionsobjekt "Touristenpavillon"

Entstehungszeitraum:

1985

Form und Inhalt:

Darstellung diverser Varianten durch die Bauabteilung.- Pläne.

Schutzfrist:

0 Jahre

Dossier (Teilweise) gesuchspflichtig bis: 01.01.1985

Signatur:

2/91

Titel:

Rekonstruktion der historischen Dampfmaschinen- und Pumpanlage im Dampfmaschinenhaus (Moschee)

Entstehungszeitraum:

1973 - 1984

Bemerkungen zur Datierung:

1973, 1978, 1980, 1984

Form und Inhalt:

u.a.: Leitungsvorlage.- Gutachten.- Pläne.- Skizzen.

Schutzfrist:

0 Jahre

Dossier (Teilweise) gesuchspflichtig bis: 01.01.1980

Signatur:

2/92

Titel:

Studie zum Umbau des Gebäudes Marschall-Keith-Haus, Lennéstraße 9

Entstehungszeitraum:

1978 - 1979

Form und Inhalt:

Studie mit Plänen der Bauabteilung.- Gutachterliche Stellungnahme zum Holzbefund.

Schutzfrist:

0 Jahre

Dossier (Teilweise) gesuchspflichtig bis: 01.01.1985

Signatur:

2/146

Titel:

Stellv. Generaldirektor: Hausmitteilungen aus allen Abteilungen

Entstehungszeitraum:

1978 - 1984

Form und Inhalt:

u.a.: Ausstellungen und Ausstellungsbeteiligungen (1979-1983).- Kaderanalyse (1983).- Parkordnung.- Plan zur Bildung einer Pflegebrigade aus der Restaurierung.- ABI-Kontrolle Textilwerkstatt.- Beaufsichtigung der Schauräume im Neuen Palais.- Qualifizierung der Mitarbeiter.- Entwurf einer Konzeption für die Dauerausstellung Cecilienhof.- Raumprobleme im Gartendirektionshaus.

Schutzfrist:

0 Jahre

Dossier (Teilweise) gesuchspflichtig bis: 01.01.1979

Signatur:

2/147

Titel:

Kuratorium

Entstehungszeitraum:

1978

Form und Inhalt:

u.a.: Vorlage "Probleme der Erhaltung und Rekonstruktion der historischen Gärten".- Protokoll der Jahressitzung.

e.a.: Veränderungsvorschläge zur Wachordnung von Dr. Günther an Herrn Richter.

Schutzfrist:

0 Jahre

Dossier (Teilweise) gesuchspflichtig bis: 01.01.1973

Signatur:

2/148

Titel:

Stellv. Generaldirektor: Arbeitspläne und Arbeitsberichte der Abteilungen

Entstehungszeitraum:

1969 - 1972

Form und Inhalt:

u.a.: Besucherzahlen.- Ausstellungen.- Stand der Inventarisierung.- Ankäufe.- durchgeführte Restaurierungen.- Arbeiten in den einzelnen Parkanlagen.- Baumaßnahmen.

Schutzfrist:

0 Jahre

Dossier (Teilweise) gesuchspflichtig bis: 01.01.1971

Signatur:

2/149

Titel:

Fragen der Ordnung und Sicherheit in den Schlössern und Parkanlagen

Entstehungszeitraum:

1965 - 1970

Form und Inhalt:

u.a.: Vorlage zur Leitungssitzung.- Protokolle.- Sicherung der Schlossobjekte.- Zustand der Tore und Pforten.- Vereinbarung zwischen der Volkspolizei / Kreisamt Potsdam und der SSG zur Erhöhung der Ordnung und Sicherheit.- Brandschutz und Brandschutzordnung.- Sicherheitsanlagen.- Einbruch und Vandalismus.

Schutzfrist:

0 Jahre

Dossier (Teilweise) gesuchspflichtig bis: 01.01.1981

Signatur:

2/150

Titel:

Stellv. Generaldirektor: Mitteilungen aus der Abteilung Sicherheit

Entstehungszeitraum:

1978 - 1980

Bemerkungen zur Datierung:

1978, 1980

Form und Inhalt:

u.a.: Liste der Leiter des ZV-Komitees.- Vergitterung der Dachluken und Entlüftungsschächte auf dem Dachboden des Neuen Palais.- Lagerung brennbarer Flüssigkeiten im Bereich der Restaurierungsabteilung.- Brand im Heizungskeller der Orangerie.

Schutzfrist:

0 Jahre

Dossier (Teilweise) gesuchspflichtig bis: 01.01.1981

Signatur:

2/151

Titel:

Protokolle und Vorlagen zu Leitungssitzungen

Entstehungszeitraum:

1975 - 1980

Form und Inhalt:

u.a.: Veranstaltungsplanungen.- Ausstellungen.- Frauentag.- Besucherentwicklung.- Arbeitskreis Cecilienhof.- Schinkel-Jahr 1981.- Ausbau des Damenflügels Schloss Sanssouci.- Betreuung von Arbeitsgemeinschaften durch die Pädagogische Abteilung.- Protokollentwürfe.

Schutzfrist:

0 Jahre

Dossier (Teilweise) gesuchspflichtig bis: 01.01.1981

Signatur:

2/152

Titel:

Zusammenarbeit mit Museen in der UdSSR und Polen

Entstehungszeitraum:

1978 - 1980

Form und Inhalt:

Organisation.- Programme und Berichte von Dienstreisen.- Ideen für Zusammenarbeit.- Reiseverordnungen im Bereich des Ministeriums für Kultur.

Schutzfrist:

0 Jahre

Dossier (Teilweise) gesuchspflichtig bis: 01.01.1986

Signatur:

2/153

Titel:

Internationale Ausstellungen und Ausstellungsplanung

Entstehungszeitraum:

1968 - 1985

Bemerkungen zur Datierung:

1968-1972, 1975, 1978, 1985

Form und Inhalt:

u.a.: Berichte über Ausstellungen.- Korrespondenz Leihverkehr.- Leihvertrag über 24 Zeichnungen aus dem Architektur-Museum Moskau.- Druckerzeugnisse (1970).- Einladungskarte zur Eröffnung der Ausstellung "Sanssouci - Zeichnungen des 18. Jh. Aus dem Architekturmuseum Moskau" (1969).- Ausleihen zu Ausstellungen in Moskau (1968) und Amsterdam (1975).- Liste der Ausstellungen der SSG (1969-1970).- Ausstellungsplanung (1978-1985).

Schutzfrist:

0 Jahre

Dossier

(Teilweise) gesuchspflichtig bis: 01.01.1974

Signatur:

2/154

Titel:

Funktionspläne der einzelnen Abteilungen

Entstehungszeitraum:

1969 - 1973

Bemerkungen zur Datierung:

1969-1970, ca. 1973

Form und Inhalt:

Abteilungen Schlösser, Gärten, Pädagogik, Bau, Ökonomie und Restaurierung.- Stellenplanvorschlag der Abteilung Schlösser (Entwurf, 1974).

Schutzfrist:

0 Jahre

Dossier

(Teilweise) gesuchspflichtig bis: 01.01.1974

Signatur:

2/155

Titel:

Vereinbarungen und Übergabeprotokolle für Kunsthandwerk und Gemälde

Entstehungszeitraum:

1964 - 1973

Bemerkungen zur Datierung:

1964, 1970-1973

Form und Inhalt:

200 Musikinstrumente als Leihgabe an die SSG aus Brandenburg (Havel).- Übergabe Kunstgegenstände GK I 3480, GK I 3903, GK I 7080, GK I 7111, GK III 4885 und GK III 2753 von der National-Galerie (ehem. Kriegsverluste).- Gemälde "Hofjagd in Letzlingen unter Friedrich Wilhelm IV" (GK I 6238) von Gertrud Thiemann.- zwei Gemälde von Barth mit Ansichten von Ruppín und Perleberg (GK I 6711 und GK I 6649) vom Bezirksgericht Potsdam.- Leihvertrag mit dem Bezirksgericht Potsdam (GK I 50313, 50314, 50359, 50564).- Übergabe des Reliefs "Beschneidung Christi" im Austausch an Kunst und Antiquitäten GmbH.- Dauerleihgabe eines runden Tisches aus Cecilienhof (GK XIII 361) an das Deutsche Armee-Museum Dresden.- Übergabe an das Staatsarchiv Potsdam der Gemälde GK I 11887, GK I 3715, GK I 3716 und GK I 50599.- Leihvertrag mit dem Brandenburgischen Landeshauptarchiv über GK I 5923, GK I 50492 und GK I 4291.

e.a.: Verkauf der verbliebenen Steine nach Abtransport des Reiter-Denkmal Friedrich II. an die PGH Naturstein.- Vereinbarung mit dem Rat der Stadt Potsdam über die Aufgaben der SSG.

Schutzfrist:

0 Jahre

Dossier (Teilweise) gesuchspflichtig bis: 01.01.1985

Signatur:

2/156

Titel:

Schriftverkehr mit wissenschaftlichen Institutionen, Museen und Privatpersonen im Inland und Ausland sowie Schriftverkehr mit Rat der Stadt, Rat des Bezirkes, VBK und anderen kulturellen Einrichtungen N - Z

Entstehungszeitraum:

1978 - 1984

Form und Inhalt:

u.a.: Instandsetzung Fassade Marmorpalais.- Thiemann-Haus.- Einschätzung der Ergebnisse der internationalen Arbeit.- Konzeption zur Erhöhung von Ordnung und Sicherheit.- Veränderung des Hinterlandsicherungszauns im Grenzgebiet Park Babelsberg.- Genehmigung Akteneinsicht Michael Seiler.- Zusammenarbeit mit Familie Körber.

Darin: Parkführer "Schlosspark Tiefurt, Schlosspark Belvedere, Park an der Ilm" von Nationale Forschungs- und Gedenkstätten der klassischen deutschen Literatur in Weimar.

Schutzfrist:

0 Jahre

Dossier (Teilweise) gesuchspflichtig bis: 01.01.1984

Signatur:

2/157

Titel:

Protokolle, Aktennotizen und Arbeitspläne der Denkmalpflegekommission

Entstehungszeitraum:

1978 - 1983

Form und Inhalt:

u.a.: Stellenbedarf Abteilung Schlösser.- Ausbau der Maulbeerallee.- Nutzung des Thiemann-Hauses.- Winzerhaus.- Kutscherhaus.- Jagdschloss Stern.- Neue Kammern.- Wohnungen.- Fontänen und Malerei Charlottenhof.- Parkplätze am Grünen Gitter.- Haus 1 im Neuen Garten.- Aufgaben der Energiewirtschaft in der SSG.- Wasserstand im Schafgraben.- Innenräume Wasserwerk.- Lennéstraße 24.- Vorhaben Zentrales Heizhaus Potsdam-Eiche.- Jahresabschlussbericht der Bauabteilung (1981).- Nutzung Schloss Lindstedt.- Neubau Internate der PH in Eiche.- Einrichtung des Depots "Skulpturenhalle" auf dem Schirrhof.- Nebengebäude Fasanerie.- Erweiterung der Bauabteilung.- Einschätzung des Standes der Generalrekonstruktion (1981).- Situation des Bestandes der Skulpturen im Bereich des Parks Sanssouci.- Außenbeleuchtung Bildergalerie.- Hippodrom.- Terrassen Sanssouci.- Vorschlag zur Zusammenlegung von Laborkapazitäten zur Untersuchung von denkmalpflegerischen Objekten und Kunstgut.- Programm zur Erhaltung der Skulpturen im Bereich des Parks Sanssouci.- Rekonstruktion Dampfmaschinenhaus (Moschee).- Zusammenarbeit mit der Kunstschmiede Pier.- Zustand Muschelsaal Neues Palais.- Brauchwasserpumpwerk für Babelsberg.- Historische Räume Cecilienhof.

Darin: 1 Foto Gartenplastik aus dem Neuen Garten von Heidi Manthey.

Schutzfrist:

0 Jahre

Dossier (Teilweise) gesuchspflichtig bis: 01.01.1971

Signatur:

2/174

Titel:

Liste der unverkäuflichen Ausstellungsstücke der Hedwig-Bollhagen-Ausstellung in der Orangerie im Neuen Garten

Entstehungszeitraum:

1970

Schutzfrist:

0 Jahre

Dossier (Teilweise) gesuchspflichtig bis: 01.01.1977

Signatur:

2/176

Titel:

Kuratorium

Entstehungszeitraum:

1970 - 1976

Form und Inhalt:

u.a.: Protokolle der Jahressitzungen.- Stand der Generalrekonstruktion.- Vorlage zur Rekonstruktion der Terrassen und des Parks vor dem Schloss Sanssouci.- Wiederherstellung der Neuen Kammern.- Konzeption für das Potsdamer Filmmuseum.- Zustände in den Gärten (Pflege, Erholungswert u. ä.).

e.a: Antrag auf finanzielle Mittel zum Erwerb eines Gemäldes "Doppelbildnis" eines unbekanntes Berliner Malers Anfang des 18. Jahrhunderts aus der Nähe Pesnes.

Schutzfrist:

0 Jahre

Dossier (Teilweise) gesuchspflichtig bis: 01.01.1976

Signatur:

2/178

Titel:

Bauarbeiten und Restaurierungsarbeiten im Neuen Garten, Park Sanssouci und Babelsberg

Entstehungszeitraum:

1946 - 1975

Bemerkungen zur Datierung:

1946, 1969, 1973-1975

Form und Inhalt:

u.a.: Grobeinschätzung der Kosten von Restaurierungsarbeiten am Marmorpalais 1973.- Schadensmeldungen, Zustandsberichte, Gutachten "Neue Kammern" zur Beseitigung der Feuchtigkeit (1973).- Hotel Cecilienhof.- Internatsneubau und Heizhaus PH.- Marstall.- Sachbeschädigung Belvedere Pfingstberg.- Wasserwerke.- Anbau und Umgebung der HO-Gaststätte Historische Mühle.- Kleinarchitekturen Park Babelsberg.- Marmorschuppen.- Verzeichnis der Plastiken im Park von Sanssouci mit Angabe über Beschädigungen (1946).- Schlosscafé im Neuen Palais.

Schutzfrist:

0 Jahre

Dossier (Teilweise) gesuchspflichtig bis: 01.01.1973

Signatur:

2/179

Titel:

Planungen zum Ankauf einer Watteau-Kopie "Der Brautzug" von Bonaventure de Bor

Entstehungszeitraum:

1972

Form und Inhalt:

Schriftverkehr mit dem Pariser Kunsthändler und dem Ministerium für Kultur.- wiss. Begründung für den Ankauf.

e.a.: Liste mit Kunstgegenständen, die verkauft werden können, um den Erwerb zu realisieren.

Schutzfrist:

0 Jahre

Dossier (Teilweise) gesuchspflichtig bis: 01.01.1977

Signatur:

2/180

Titel:

Zuarbeiten aus der Schlösserdirektion und Rückführung von Kunstgegenständen aus dem Neuen Palais an Prof. Dr. Gerhard Poensgen aus Heidelberg

Entstehungszeitraum:

1965 - 1976

Bemerkungen zur Datierung:

1965, 1969-1970, 1976

Form und Inhalt:

Erfassung der Vermögenswerte und Forderungen gegenüber Westdeutschland und Westberlin.- Verzeichnis der während des Krieges aus Potsdamer Schlössern ausgelagerten und heute im Schloss Charlottenburg befindlichen Gemälde.- Auflistung Kunstbesitz aus Westdeutschland der sich derzeit in Potsdam befindet und umgekehrt.- Antrag der Familie von Preußen auf Überlassung der Särge im Antikentempel.

Schutzfrist:

0 Jahre

Dossier (Teilweise) gesuchspflichtig bis: 01.01.1977

Signatur:

2/181

Titel:

Stellv. Generaldirektor: Schriftverkehr und Verträge

Entstehungszeitraum:

1968 - 1976

Form und Inhalt:

v.a.: Leihverträge und Nutzungsverträge.- Rechtsträgerwechsel Akademiegelände Park Babelsberg.- Rechtsverhältnisse an den von der Friedenskirche - Gemeinde genutzten Grundstücken.- ökonomische Kennziffern.- Schlosstheater.- Kleingartensparte "Katzensäule".- Plastiken Stadtschloß.

Schutzfrist:

0 Jahre

Dossier (Teilweise) gesuchspflichtig bis: 01.01.1977

Signatur:

2/182

Titel:

Planung und Berichterstattung innerhalb der SSG

Entstehungszeitraum:

1968 - 1976

Form und Inhalt:

u.a.: Arbeitspläne "Plan der Aufgaben".- Erfüllungsberichte der Abteilungen Schlösser, Restaurierung, Bau und Gärten.- handschriftliche auf ein Jahr bezogene Arbeitsberichte einzelner Mitarbeiter.- Perspektivplanung.- Werterhaltung.- Abschlussberichte.- Publikationen.- Ausstellungen.- Eigenleistungen.- Inventarisierung.- Leistungsfinanzierung.- Personalwechsel.- Vorschlag Benutzungsordnung Plankammer.- Sicherheit Kunstgut.

Darin: Vordrucke mehrerer verschiedener Inventarkarten.- Einladungskarte zur Eröffnung der Ausstellung " Walter Arnold: Holzplastiken und Terrakotten" am 12.06.1971.

Schutzfrist:

0 Jahre

Dossier (Teilweise) gesuchspflichtig bis: 01.01.1979

Signatur:

2/183

Titel:

Bauarbeiten und Restaurierungsarbeiten in den Schlössern und Parkanlagen

Entstehungszeitraum:

1968 - 1978

Form und Inhalt:

u.a.: Schadensmeldungen.- Zustandsberichte.- restauratorische Gutachten und Untersuchungen.- Gutachten über Rathenower Kurfürsten-Denkmal 1975.- Klimamessungen in den Schlössern.- kunstgeschichtliche Texte (Entwürfe).- Aktenstudien.- Gemälde von A. O. Therbusch in Warschau und Leningrad.- Alarmanlagen in den Schlössern.- Wassereintritt im Gemäldedepot und Bildergalerie.- Möbel aus preußischen Schlössern in der Deutschen Staatsoper.- Dacharbeiten am Schloss Lindstedt und Villa Liegnitz.- Rekonstruktion Marmorpalais (Armeemuseum) und Neue Kammern.- Errichtung einer Keramikwerkstatt.- Gutachten über die Plastiken an der Großen Fontäne.- Tapete Jagdkammer Neues Palais.- Einrichtung Schloss Sanssouci mit Kunsthandwerk.- Aufgabengebiet des Chefrestaurators.- Untersuchungen zum Treppenhaus in der Bildergalerie.- Abwasser "Historische Mühle".- Besuchereingang im Neuen Palais.- Gotische Bibliothek.- technische Versorgung Schloss Babelsberg.- Obelisk-Portal.- Farbfassung des Konzertzimmers im Schloss Sanssouci.- Textilien Schloss Sanssouci im 18. Jahrhundert.- Hausmitteilungen.- Wohngebiet "Am Stern".- Arbeitsplan der Abt. Bau und Restaurierung (1972).

Darin: 11 Fotos des Denkmals "Kurfürst Friedrich Wilhelm" in Rathenow.- 1 Foto Bauplan "Potsdam Stern".- 1 Foto "Amethyst des Pamphilos in Paris".- Karteikarten mit Informationen zum gegenwärtigen Bauzustand und notwendigen Restaurierungsmaßnahmen.- Grenze am Schloss Babelsberg.

Schutzfrist:

0 Jahre

Dossier (Teilweise) gesuchspflichtig bis: 01.01.1984

Signatur:

2/184

Titel:

Gewerkschaft

Entstehungszeitraum:

1972 - 1983

Form und Inhalt:

u.a.: Auszeichnungen von Mitarbeitern einschl. Vorschläge.- Prämierungen.- Neuerervorschläge.- Gewerkschaftswahlen (1974).- Entwurf einer Arbeitsordnung.

Schutzfrist:

0 Jahre

Dossier (Teilweise) gesuchspflichtig bis: 01.01.1984

Signatur:

2/185

Titel:

Protokolle und Vorlagen zu Leitungssitzungen

Entstehungszeitraum:

1981 - 1983

Form und Inhalt:

u.a.: Zusammenarbeit mit Peterhof.- Ausstellungsvorhaben.- Einführung Aktenplan.- Arbeit der Interessengemeinschaften und der Partnerbeziehungen.- Neuervereinbarungen.- Kleiner und Großer Portikus am Schloss Cecilienhof.- Öffentlichkeitsarbeit.- Vorbereitung der Saison.- Frauen- und Jugendförderungsplan.- Schaffung einer Ferieneinrichtung im Schloss Cecilienhof.- Nutzung des Thiemann-Hauses.- Wettbewerbsprogramm des Schirrhofs.- Saisonauswertung (1982).- Einsparung von Elektroenergie.- Betriebskollektivvertrag (1983).- Ökonomisches Ergebnis (1982).- Konzeption zur Weiterentwicklung des Parks Babelsberg.- Parkfestspiele.- Verbesserung der Arbeits- und Lebensbedingungen.- Entwicklung der Betriebswache.- Aufstellung von Orientierungsschildern im Park Sanssouci.

Schutzfrist:

0 Jahre

Dossier (Teilweise) gesuchspflichtig bis: 01.01.2075

Signatur:

2/186

Titel:

Stellv. Generaldirektor: Schriftverkehr mit wissenschaftlichen Institutionen, Museen und Privatpersonen im Inland und Ausland sowie Schriftverkehr mit dem Ministerium für Kultur, Verlagen u. a. kulturellen Einrichtungen, Beantwortung von Eingaben A - M

Entstehungszeitraum:

1978 - 1984

Form und Inhalt:

u.a.: Nutzung Jagdschloss Stern.- Verkehrsschilder am Grünen Gitter.- Mitarbeit an Publikationen.- Ausstellungen und Filme.- Einladungen zu Tagungen u. ä.- Arbeiten am Mohrenrondell.

Darin: Einladungskarte "Neuerwerbungen" in den Römischen Bädern am 29.04.1979.

Schutzfrist:

90 Datenschutz

Dossier (Teilweise) gesuchspflichtig bis: 01.01.1979

Signatur:

2/188

Titel:

Erfassung des Ist-Zustandes des Schirrhofes und Aufstellung erforderlicher Maßnahmen für die planmäßige Erweiterung der Produktion

Entstehungszeitraum:

1978

Schutzfrist:

0 Jahre

Dossier (Teilweise) gesuchspflichtig bis: 01.01.1981

Signatur:

2/189

Titel:

Koordinierung Bauarbeiten und Restaurierungsarbeiten

Entstehungszeitraum:

1978 - 1980

Form und Inhalt:

u.a.: Zentrale Wärmeversorgung Raum Eiche - Golm.- Beratung mit dem Kreisbaudirektor zum Commons II., Lehrgärtnerei und Pumpwerk.- Kabelarbeiten im Park Babelsberg und im Neuen Garten.- Plan der Bau- und Projektierungsmaßnahmen (1979).- Abwassersituation Maulbeerallee.- Einrichtung des "Prinzenzimmers" im Schloss Cecilienhof.- Zusammenfassender Bericht über den heutigen Stand der Entwicklung der Rekonstruktion von historischen Seidengeweben.- Rekonstruktion des Kutscherhauses im Park Babelsberg.- Rekonstruktion Neue Kammern, Dampfmaschinenhaus (Moschee).- Farbgestaltung Marstall.

Schutzfrist:

0 Jahre

Dossier (Teilweise) gesuchspflichtig bis: 01.01.1988

Signatur:

2/190

Titel:

Protokolle, Arbeitspläne und Schriftverkehr der Denkmalpflegekommission, Bd. 2

Entstehungszeitraum:

1983 - 1987

Form und Inhalt:

u.a.: Aufstellung Bronzeplastik "Großer Vogelbaum".- Einbau eines Lastenaufzuges im Neuen Palais.- Heiztrassenverlegung Pappelallee/Schragen.- Grundstücksgrenze Friedensgarten.- Errichtung einer Fernmeldeanlage.- Rekonstruktionsmaßnahmen Schloss Cecilienhof.- Restaurierung Friedenskirche, Gräbenrekonstruktion Friedensteich, Schafgraben.- Gaststätte "Charlottenhof".- textile Ausstattung der Friedrichs-Wohnung im Neuen Palais und in den Neuen Kammern.- Wärmeversorgung Neuer Garten.- Holzbefund Schinkelbrücke.- Pastorenwiese.- Schloss Lindstedt.- Stichgräben.- Weiterführung restauratorischer und konservatorischer Arbeiten an Skulpturen aus Marmor.- Posttor.- Müllkübel.

Schutzfrist:

0 Jahre

Dossier (Teilweise) gesuchspflichtig bis: 01.01.1976

Signatur:

2/191

Titel:

Ausstellung "The Age of the Neo-Classicism" in London

Entstehungszeitraum:

1972 - 1975

Form und Inhalt:

Leihverträge verschiedener Museen der DDR.- Schriftverkehr mit Museen und Ministerien.- Transport von Kunstgut.

Schutzfrist:

0 Jahre

Dossier (Teilweise) gesuchspflichtig bis: 01.01.1977

Signatur:

2/192

Titel:

Protokolle und Vorlagen zu Leitungssitzungen

Entstehungszeitraum:

1969 - 1976

Form und Inhalt:

u.a.: Vorschläge zur Verbesserung der innerbetrieblichen Information.- Ausstellungsplanung.- Sonderausbildung "Qualifizierung zum Restaurator".- Wiedereröffnung Schloss Charlottenhof und Römische Bäder.- Schreiben von Frau Nicht über Möbel aus den Schlössern bei der Berliner Staatsoper und der DEFA.- Musikinstrumentensammlung von Herrn Kaiser-Reka.- Besucherbetreuung (1969).- Forschungsplan der Abteilung Schlösser.- Maßnahmen zur Einführung der Leistungsfinanzierung.- Zeichenwettbewerb "Wir malen und zeichnen in Sanssouci".- Maßnahmen zur planmäßigen Steigerung der Einnahmen.- Text für den Lichtbildeinführungsvortrag zu den Schlössern und Gärten.- Konzeption für das Quartettspiel "Sanssouci".

e.a.: Protokoll der ersten Sitzung des Kuratoriums der SSG (1969).

Schutzfrist:

0 Jahre

Dossier (Teilweise) gesuchspflichtig bis: 01.01.1980

Signatur:

2/193

Titel:

Plan der Aufgaben 1978 und 1979 sowie Vorbereitung Direktionssitzungen

Entstehungszeitraum:

1978 - 1979

Form und Inhalt:

u.a.: Zivilverteidigung.- Jahresberichte und Planungen der Abteilungen.

Schutzfrist:

0 Jahre

Dossier (Teilweise) gesuchspflichtig bis: 01.01.1987

Signatur:

2/194

Titel:

Protokolle und Vorlagen zu Leitungssitzungen

Entstehungszeitraum:

1983 - 1986

Form und Inhalt:

u.a.: Programm der Parkfestspiele.- Plan der Aufgaben.- Plan der Werterhaltung.- Auswertung der Saison.- Frauenförderungsplan.- Verwendung für den Kultur- und Sozialfonds.- sozialistischer Wettbewerb.- Neuerervorschläge.- Absicherung des Heizbetriebes.- Nutzungs- und Aufwandsvergleich: Alle nach Sanssouci 5 - Schopenhauerstraße 25 für Besucherbetreuung.- Jugendförderungsplan.- Bericht über die Auslastung des Stellenplans.- Plan der Wohnungsvergabe.- Veranstaltungsplanung.- Schießtage.- Kadersituation.- Grobkonzeption zur Ausstellung "Friedrich II von Preußen und die Künste".- Ausstellungsplanung.- Einschätzung der Beziehungen zu Vertragspartnern und Nutzern.- Zusammenarbeit mit Peterhof.- Interessengemeinschaften und Arbeitskreise.- Auszeichnungen.

Schutzfrist:

0 Jahre

Dossier (Teilweise) gesuchspflichtig bis: 01.01.1975

Signatur:

2/195

Titel:

Abschriften und Entwürfe kunstgeschichtlicher Katalogtexte und Angelegenheiten der Abteilungen Restaurierung und Pädagogik

Entstehungszeitraum:

1972 - 1974

Form und Inhalt:

u.a.: Bilder-Galerie.- Preußenausstellung (1981).- Neues Palais.- Führungstext Schloss Sanssouci, Neues Palais - Verzeichnis der Gemälde.- Petrodworez (Peterhof).- Palladio (Abschrift aus "Weltkunst").- Acta betr. das Schloss Sanssouci mit Charlottenhof, das Neue Palais mit den Communs und die sonstigen Königlichen Schlösser bei Potsdam (Abschrift aus Zentralarchiv Merseburg).

e.a.: Fragespiegel für die Erarbeitung des Situationsberichtes über den Erhaltungszustand von Museumsgut in ausgewählten Museen (Zusammenstellung für den Bereich Schlösser und Gärten Sanssouci).- Zustand der Objekte (1972).- Kündigung Herr Kaiser-Reka.- Liste der beschäftigten freischaffenden Restauratoren.

Schutzfrist:

0 Jahre

Dossier (Teilweise) gesuchspflichtig bis: 01.01.1981

Signatur:

2/196

Titel:

Ausstellung "Künstler der Gegenwart sehen Sanssouci" von Mai bis Oktober 1979

Entstehungszeitraum:

1979 - 1980

Form und Inhalt:

Liste mit ausstellenden Künstlern und Leihgebern sowie Kunstgegenstände und Preisangaben.- Leihverträge.- Schriftverkehr mit den Künstlern und Leihgebern.

Schutzfrist:

0 Jahre

Dossier (Teilweise) gesuchspflichtig bis: 01.01.1972

Signatur:

2/197

Titel:

Untersuchungen zum Treppenhaus in der Bildergalerie im Park von Sanssouci

Entstehungszeitraum:

1971

Form und Inhalt:

Quellenlage.- Geschichte zu Bau und Restaurierungen.- Abbildungen und Fotos.

Schutzfrist:

0 Jahre

Dossier (Teilweise) gesuchspflichtig bis: 01.01.1960

Signatur:

2/1

Titel:

Generaldirektor: Schriftverkehr mit Betrieben und russischen kulturellen Einrichtungen

Entstehungszeitraum:

1949 - 1959

Form und Inhalt:

u.a.: Pflanzenbestellungen und Pflanzenlieferungen.- Fotogenehmigungen und Drehgenehmigungen.- Bestellung und Lieferungen von Baumaterialien und Postkarten.- Angebot über Meißen-Plaketten.- Bitte um eine Nilgans aus dem Leipziger Zoo.

Schutzfrist:

0 Jahre

Dossier (Teilweise) gesuchspflichtig bis: 01.01.1970

Signatur:

2/2

Titel:

Generaldirektor: Schriftverkehr mit Privatpersonen, Behörden, kulturellen und wissenschaftlichen Einrichtungen

Entstehungszeitraum:

1948 - 1969

Form und Inhalt:

v.a.: Publikationen.- Fotogenehmigungen.- Wohnungs- und Personalangelegenheiten.- Wasserentnahme aus der Havel.- Wohnung Gregor-Mendel-Str. 24 und Lennéstr. 26.- Erfassung des Wohnraumes im Bereich der SSG.- Protokoll über die außerordentliche Sitzung des Betriebsrates und der Betriebsgewerkschaftsleitung (28.09.1948).- Dienstfahrzeuge.-

Deutsche Volksbühne.- Einkauf von Materialien wie Baustoffe.- Parkplatz am Heiligen See im Neuer Garten.- Enteignung der Grundstücke Lennéstr. 73 und 73a.- Schäden durch Fahrzeuge im Park.- Unfallschäden.- Ansichtskarten.- Abfischung der Gewässer Sanssouci.- Einbruch Gregor-Mendel-Str. 25.- Brandschaden Haus 4 im Neuen Garten.- Vermietung Hofraum des Marstalls im Neuen Garten.- Vermietung Jägerhaus.- Bitten um Einreisegenehmigungen.- Genehmigung zur Errichtung eines Bienen-Wanderstandes.- Ankäufe Schwäne und Fische.- Bitten um Freikarten für den Park.- Führungen durch Schlösser und Gärten.

Schutzfrist:

0 Jahre

Dossier (Teilweise) gesuchspflichtig bis: 01.01.2058

Signatur:

2/3

Titel:

Übergabe bzw. Rückgabe von Kunstgut und Unterlagen

Entstehungszeitraum:

1954 - 1967

Form und Inhalt:

v.a.: Bericht und Prüfungsergebnis über die von der Vermögensverwaltung übergebenen Akten vom Neuen Palais (1964).- Revisionsbericht der Akten des Neuen Palais (1963).- Prüfungsbericht der Bibliothek und Liste der fehlenden Bücher (1963).- Überprüfung des Schirrhofes (1965).- Informationen über Leihverträge, Quittungen, Verkäufe.- Leihgaben an die DEFA.

Schutzfrist:

90 Datenschutz 90 Jahre nach Geburt

Dossier (Teilweise) gesuchspflichtig bis: 01.01.1959

Signatur:

2/4

Titel:

Generaldirektor: Schriftverkehr mit dem VEB Wasserwirtschaft und anderen Einrichtungen

Entstehungszeitraum:

1946 - 1958

Form und Inhalt:

u.a.: Protokoll der Besprechung über die Verlegung der Hauptdruckleitung 800 NW der Stadtentwässerung Potsdam beim VEB Wasserwirtschaft Plane - Nuthe Potsdam.- Wasserentnahme aus der Havel.- Wasserstandsfermeldeanlage "Neuer Garten", Wasserwerk in der Meierei im Neuen Garten.- Auszüge aus dem Wasserbuch.- Bestellung von Reinigungsmaterial.- Arbeitskleidung für den Gartenmeister Krömer.- Bereifung des Dienstrades des Boten Grund.- Orangerie - Wohnung Frau Kiekheben.- Eintrittspreise Besichtigung der Schlösser (1957).

Schutzfrist:

0 Jahre

Dossier (Teilweise) gesuchspflichtig bis: 01.01.2051

Signatur:

2/5

Titel:

Generaldirektor: Schriftverkehr zu Liegenschaften und Personalangelegenheiten

Entstehungszeitraum:

1946 - 1960

Bemerkungen zum Umfang:

2 Mappen, 401 Seiten

Form und Inhalt:

u.a.: vorbereitendes Komitee für die Weltjugendfestspiele.- Herrichtung der Parkoper (Freilichtbühne) beim Drachenhaus.- Übernahme der Parkoper durch die Stadt Potsdam.- Schloss Lindstedt: Übertragung in Volkseigentum und Überlassung an die Brandenburger Landeshochschule.- Übertragung Schloss Babelsberg durch die SMA.- Polizeiangelegenheiten: Sicherung Schloss Babelsberg, Diebstähle, Ausstattung der Wachleute, Grundstück Zeppelinstraße 183.- Einbau von Telefonanlagen in den Schlössern und Parkbereichen.- Akten Schloss Brühl.- Instandsetzung der Ziegeldächer auf der Alten Orangerie beim Neuen Palais.- Nationale Gedenkstätte Cecilienhof.- Parkfestspiele.- Arbeitsschutzangelegenheiten.- Pachtvertrag mit der Fischereigenossenschaft betreffend Heiliger See.- Lennéstraße 11.- Eintrittspreise (1951).- Untersuchung des Pferdebestandes.- Verkehrsverhältnisse Allee nach Sanssouci.- Löhne.- Korrespondenz mit Museen: Tauschverkehr.- Nationale Front des Demokratischen Deutschlands.- Ökonomieweg 4.- Lustgarten.- Müllproblem.

Darin: Postvollmacht für die Sekretärin Roth.- Hilla Sauvage, Privatsekretärin von Prof. Kurth.- Fernsehfunk, Sendung "Matinee", "Figaro".- Bestellung und Lieferung eines Kraftfahrzeugs.- Mieterin im Westflügel der Orangerie Sanssouci Sibylle von Spalding.- Protokoll eines Überfalls.- Schwäne im Park.- Hausbuch Allee nach Sanssouci 5 und Marstall beim Schloss Sanssouci.- Frieda Michaelis.- Ordnungsstrafbescheid gegen den Oberschirrmeister XX.

Schutzfrist:

90 Datenschutz

Dossier (Teilweise) gesuchspflichtig bis: 01.01.1965

Signatur:

2/6

Titel:

Verkäufe von Inventar, Anfragen wegen Verkäufen

Entstehungszeitraum:

1948 - 1964

Form und Inhalt:

v.a.: Verkauf von Möbeln.

Schutzfrist:

0 Jahre

Dossier (Teilweise) gesuchspflichtig bis: 01.01.1964

Signatur:

2/7

Titel:

Fotos Besuch Wilhelm Pieck

Entstehungszeitraum:

1896 - 1963

Bemerkungen zur Datierung:

1896, 1963

Form und Inhalt:

Schloss Sanssouci und Schloss Cecilienhof.- Restauratoren bei der Arbeit.- Ausstellung in Sanssouci.

Darin: Fotos von Prof. Kurth, Restauratoren, Fortuna-Portal, Gemälde-Galerie.- Plan von Park Sanssouci (Gartenreviere eingezeichnet).

Register:

Kurth, Willy

Schutzfrist:

0 Jahre

Dossier (Teilweise) gesuchspflichtig bis: 01.01.1965

Signatur:

2/8

Titel:

Verbleib, Angebote und Ankauf von Kunstgegenständen

Entstehungszeitraum:

1948 - 1964

Bemerkungen zur Datierung:

1948-1951, 1953-1960, 1964

Bemerkungen zum Umfang:

1 Mappe

Form und Inhalt:

u.a.: Angebote von Kunstgegenständen aus Privatbesitz.- Bitten um Expertisen.- Überprüfung der Leihverträge.- Ankäufe.- Übernahme der Denkmäler Friedrich Wilhelm I. und Friedrich II. aus Bronze.- Übernahme von sichergestellten Diebesgut.

e.a: Übergabeprotokoll über neugebaute Umkleidebaracke und Toilettenanlage auf dem Gelände der Parkoper.- Verkaufsstände der HO-Lebensmittel im Park Sanssouci.

Darin: 4 Fotos von zum Kauf angebotenen Kronleuchtern und Möbeln.

Schutzfrist:

0 Jahre

Dossier (Teilweise) gesuchspflichtig bis: 01.01.1948

Signatur:

2/9

Titel:

Kunstguttransporte

Entstehungszeitraum:

1947

Form und Inhalt:

Listen mit Gemälden und Gegenständen aus Schloss Charlottenburg, die nach Potsdam ins Neue Palais verlagert waren und nach dem Krieg wieder zurück gebracht wurden.

Schutzfrist:

0 Jahre

Dossier (Teilweise) gesuchspflichtig bis: 01.01.1961

Signatur:

2/10

Titel:

Generaldirektor: Schriftverkehr mit Privatpersonen

Entstehungszeitraum:

1947 - 1960

Form und Inhalt:

Beschwerden.- Bestrafungen.- Eingaben.- Kuriosa.- Publikationen.- Vorträge.- Anfragen und Wünsche.- Eintrittskarte (1951).- Verhalten im Park.- Eintrittspreise.

e.a.: Angebote und Bestellungen von Pflanzen und Samen.- Bericht über Blitzschutzanlagen an den Schlossbauten.- Tiere (Goldfische, Federvieh) im Park.- Filzpantoffeln.- Kauf von Gebrauchsmaterial.

Schutzfrist:

0 Jahre

Dossier (Teilweise) gesuchspflichtig bis: 01.01.1962

Signatur:

2/11

Titel:

Erfassung Schäden an Bauten im Bereich der SSG

Entstehungszeitraum:

1955 - 1961

Form und Inhalt:

Bericht über die Besichtigung des Schlosses Sanssouci: Schäden an der Dachkonstruktion (1955).- Gutachten über den baulichen Zustand der Bauten im Bereich der SSG (1961).- Protokoll über die Begehung Sanssoucis (1958).- Bericht über Lokalbesichtigung (1959).

Schutzfrist:

0 Jahre

Dossier (Teilweise) gesuchspflichtig bis: 01.01.2073

Signatur:

2/12

Titel:

Generaldirektor: Schriftverkehr mit dem Ministerium für Kultur

Entstehungszeitraum:

1957 - 1982

Form und Inhalt:

v.a.: Reiseberichte.- Leihgesuche.- Publikations- und Ausstellungsvorhaben.- Zusammenarbeit mit der PKZ.- Beschwerden.- Tagungen.- Ausbildung von Restauratoren.- Anordnung über die Kategorisierung des Kulturgutes in der DDR.- Zusammenarbeit mit Peterhof.- Vereinbarung über die Unterstellung der SSG unter den Rat der Stadt Potsdam.- Einstellung Dr. Heinz Schönemann als Direktor der Abteilung Schlösser.- Haushaltsangelegenheiten.- Materialbeschaffung.- Teilnehmerlisten zu den Richtfesten der Bildergalerie, Neue Kammern, Kavalierhaus Sanssouci und Schloss Sanssouci.- Stellenplan.- Kosten für den Wiederaufbau des Gärtnerhauses im Park Babelsberg.- 5-Tage-Woche.- Prämienzeitlohn im Bereich der Gartendirektion.- Zeitschriften aus Westdeutschland.- Berufsbilder im Bereich Restaurierung.- Anweisung über Kunstaustellungen aus dem Ausland.- Verfahren Götz Eckardt.- Instandsetzung der Schlösser und Gärten.- Kuppel aus Plastik für das Schloss Sanssouci.- Treueprämien.- Vorgang Gemälde "Dame mit Papagei" von Rosine Matthieu.

Schutzfrist:

90 Datenschutz

Dossier (Teilweise) gesuchspflichtig bis: 01.01.1952

Signatur:

2/13

Titel:

Rechtsstreit des Landes Brandenburg (Außendienststelle SSG) wegen Herausgabe eines Gemäldes von Hasenclever "Weinprobe im Keller"

Entstehungszeitraum:

1947 - 1951

Form und Inhalt:

Schriftverkehr.- Klageschrift.- Stellungnahmen.- Urteil.

Schutzfrist:

0 Jahre

Dossier (Teilweise) gesuchspflichtig bis: 01.01.1965

Signatur:

2/14

Titel:

Leihgabe von Möbeln und Kunsthandwerk an die DEFA und dem Hans-Otto-Theater

Entstehungszeitraum:

1952 - 1964

Form und Inhalt:

u.a.: Thälmann-Film.- "Mord an Rathenau".

Schutzfrist:

0 Jahre

Dossier (Teilweise) gesuchspflichtig bis: 01.01.1953

Signatur:

2/15

Titel:

Rückgabe historischer Gegenstände aus Schloss Cecilienhof an die SSG

Entstehungszeitraum:

1952

Form und Inhalt:

Listen mit Möbeln, Kunsthandwerk und anderen Kunstgegenständen.- Schriftverkehr.

Schutzfrist:

0 Jahre

Dossier (Teilweise) gesuchspflichtig bis: 01.01.1953

Signatur:

2/16

Titel:

Leihgabe von Kunstgut an staatliche Institutionen, Privatpersonen und der DEFA sowie Diebstahl von Kunstgut

Entstehungszeitraum:

1948 - 1952

Form und Inhalt:

Aufstellung der entliehenen Gegenstände für den Film "Vater Goriot" einschl. Schriftverkehr.- Klärung der Besitzverhältnisse von Kunstgut.- Kunstgegenstände aus der Villa Ingenheim.- Krone mit Glasbehang aus dem Verhandlungszimmer des Oberbürgermeisters Rauscher.- Schloss Molsdorf.- Gutshaus Uetz.

e.a: Scheiben aus dem Neuen Palais an die Fachschule für Glastechnik in Weißwasser.- Pläne zur Errichtung eines Lehrsaals der Finanzschule Königs Wusterhausen im dortigen Park.- militärische Übungen am Ruinenberg und Pfingstberg.- Fotogenehmigungen.- Grundstücksangelegenheit Allee nach Sanssouci 6.

Darin: Schriftverkehr (zum Teil mit Leihverträgen) mit dem Märkischen Museum.- Staatliche Kunstsammlungen Dresden.- Staatliches Museum Schwerin.- Spreewald-Museum Lübbenau.- Museum des Kunsthandwerks Leipzig.- Staatliche Museen Berlin.- Museum Cottbus.- Nationalgalerie Berlin.- Präsident der DDR: Präsidialkanzlei.- Ministerium für Volksbildung.- Deutsche Wirtschaftskommission für die SBZ.- Haus der DSF.- Kunsthandel Peter Maack.- Katholisches Pfarramt Peter und Paul.

Schutzfrist:

0 Jahre

Dossier (Teilweise) gesuchspflichtig bis: 01.01.1961

Signatur:

2/17

Titel:

Generaldirektor: Wissenschaftlicher Schriftverkehr mit Museen, Institutionen und Privatpersonen

Entstehungszeitraum:

1949 - 1960

Form und Inhalt:

u.a.: Bitten um Fotos und Kataloge.- Fragen zu einzelnen Gemälden einschließlich Verbleib.- Bewerbungen und Zeugnisse.

Schutzfrist:

0 Jahre

Dossier (Teilweise) gesuchspflichtig bis: 01.01.1959

Signatur:

2/18

Titel:

Erteilung von Gewerbe-, Foto-, Aufenthalts- und Einreisegenehmigungen sowie Anmeldungen

Entstehungszeitraum:

1949 - 1958

Form und Inhalt:

u.a.: Bitte um Saatgut.- Besuche und Reisen nach Potsdam.- Anfragen nach Besichtigung der Parks und Schlösser.- Eintrittspreise.- Errichtung von Bienen-Ständen.- Bitte um Minderung der Eintrittspreise.- Eingaben aus der Bevölkerung.- Streit wegen externer Parkführer.

Darin: DEFA-Film "Frauensicksale", "Das Mädchen Christine".

Schutzfrist:

0 Jahre

Dossier (Teilweise) gesuchspflichtig bis: 01.01.1957

Signatur:

2/19

Titel:

Direktor: Schriftverkehr mit dem Ministerium für Kultur, Institut für Denkmalpflege und der Staatlichen Kommission für Kunstangelegenheiten

Entstehungszeitraum:

1946 - 1956

Bemerkungen zur Datierung:

1946, 1952 -1956

Form und Inhalt:

v.a.: Kontroversen um den "Führer durch Sanssouci" (1954).- Parkanlagen Sacrow, Wiesenberg, Branitz und Schloss Wiepersdorf.- Betriebsschutz.- Personalangelegenheiten.- Statut für Kunstsammlung.- Memorialmuseen und andere Werkstätten in der DDR.- geplante Einrichtung eines Architekturmuseums in den Neuen Kammern und eines Schinkelmuseums in den Römischen Bädern.- Rechenschaftsbericht (1953).- geplante Restaurierungsarbeiten in Sanssouci (1952).- Überblick über die Arbeiten in den Parks Sanssouci, Neuer Garten und Babelsberg (1945-1953).- Überblick über die Arbeiten in den Schlössern im Park Sanssouci (1945-1954).- Eintrittspreise und Besucherzahlen.- Bedarf an Damaststoffen.- Restaurierungswerkstatt.

Schutzfrist:

0 Jahre

Dossier (Teilweise) gesuchspflichtig bis: 01.01.1960

Signatur:

2/20

Titel:

Schaffung eines Polizeisportplatzes im Lustgarten

Entstehungszeitraum:

1948 - 1959

Bemerkungen zur Datierung:

April 1948 - September 1959

Form und Inhalt:

Schriftverkehr.- Zeichnungen.- Übergabe des Lustgartens an die Landespolizeibehörde Brandenburg.

Schutzfrist:

0 Jahre

Dossier (Teilweise) gesuchspflichtig bis: 01.01.1950

Signatur:

2/21

Titel:

Erhaltung bzw. Abbruch des Stadtschlusses Potsdam

Entstehungszeitraum:

1949

Form und Inhalt:

Stellungnahmen der Architekten Prof. H. Scharoun, Freese, Blunck, Alfred Roth, Prof. Wolf Sand, E. Wedepohl und Friedrich Bolle.- Kopien von Skizzen.

Schutzfrist:

0 Jahre

Dossier (Teilweise) gesuchspflichtig bis: 01.01.1965

Signatur:

2/22

Titel:

Leihgaben und Rückgaben an die SSG

Entstehungszeitraum:

1949 - 1964

Form und Inhalt:

Leihgaben für DEFA-Produktionen.- kulturelle Einrichtungen und Behörden.- Einlieferung von Kunstgegenständen.

e.a.: Transport der Skulptur "Friedrich II." von Rheinsberg in den Park Sanssouci.

Schutzfrist:

0 Jahre

Dossier (Teilweise) gesuchspflichtig bis: 01.01.1957

Signatur:

2/23

Titel:

Liegenschaftsangelegenheiten und Filmaufnahmen in den Schlössern und Parks

Entstehungszeitraum:

1946 - 1956

Bemerkungen zur Datierung:

Juni 1946 - Januar 1956

Form und Inhalt:

v.a.: Schulhaus und Gelände in Sacrow.- Verträge mit Kommunalwirtschaftsunternehmen (KWU) Potsdam und Konsumgenossenschaft.- Schriftverkehr und Pachtvertrag mit der DEFA zum "Kleinen Schloss" Park Babelsberg.- Nutzungsverträge und Vereinbarungen mit "Deutscher Fernsehfunk" Berlin und der DEFA.

e.a.: Sendung von Fuchsien-Stecklingen an die Gärten Schönbrunn in Wien.- Schenkung des Buches "Beschreibung aller Gemälde, Antiquitäten usw." von Matthias Oesterreich (Berlin,1773).- Bücher von der Verwaltung an die Brandenburgische Landes- und Hochschulbibliothek in Potsdam.- Nutzung der Räumlichkeiten Allee nach Sanssouci 6.- Ausgaben und Einnahmen der Bezirksfotoausstellung "Unsere schöne Heimat" in den Neuen Kammern.- Eingaben betreffend Eintrittsgeld für einen Besuch des Parks Sanssouci.

Schutzfrist:

0 Jahre

Dossier (Teilweise) gesuchspflichtig bis: 01.01.1964

Signatur:

2/24

Titel:

Bibliothek

Entstehungszeitraum:

1946 - 1963

Form und Inhalt:

Bücherlisten und fehlende Bücher.

Schutzfrist:

0 Jahre

Dossier (Teilweise) gesuchspflichtig bis: 01.01.1967

Signatur:

2/25

Titel:

Leihgaben an staatliche Dienststellen, DEFA, Schriftstellerverband, SED, Gaststätte am Stern und der Nationalen Gedenkstätte Cecilienhof

Entstehungszeitraum:

1948 - 1966

Bemerkungen zur Datierung:

Februar 1948, 1950-1966

Form und Inhalt:

Kontrolle und Überprüfung des Verbleibs der ausgeliehenen Kunstgegenstände.- Leihverträge.

Schutzfrist:

0 Jahre

Dossier (Teilweise) gesuchspflichtig bis: 01.01.1962

Signatur:

2/26

Titel:

Berichte zum Zustand der Bauten im Bereich der SSG und Berichte allgemeiner Natur

Entstehungszeitraum:

1957 - 1961

Form und Inhalt:

Informationsbericht über den bedenklichen Zustand der Schlösser und Gärten in Potsdam (1961).- Reisebericht des Institutes für Denkmalpflege "Sanssouci" (1961).- Abschrift eines Artikels "Potsdam und die Grundsätze des Städtebaus" (1957).- organisatorischer Schriftverkehr zu Grabungen im Stadtschlosshof durch das Institut für Frühgeschichte in Berlin (1957).

Schutzfrist:

0 Jahre

Dossier (Teilweise) gesuchspflichtig bis: 01.01.1967

Signatur:

2/27

Titel:

Verkauf und Ausleihe von Möbeln und anderen Gebrauchsgegenständen

Entstehungszeitraum:

1951 - 1966

Form und Inhalt:

Nachweis über die Verkäufe aus dem Vorrat Neues Palais.- Leihverträge mit DEFA und Leihgebühren.

Schutzfrist:

0 Jahre

Dossier (Teilweise) gesuchspflichtig bis: 01.01.1961

Signatur:

2/28

Titel:

Gartenangelegenheiten

Entstehungszeitraum:

1949 - 1960

Form und Inhalt:

Schriftverkehr mit Gartenbaubetrieben.- Aufträge und Rechnungen.- Sammelbestellungen.

e.a.: Aufträge für Handwerker.- Ankäufe von Geräten.- Ankäufe der Bibliothek.- Korrespondenz mit Verlagen (Postkarten).

Schutzfrist:

0 Jahre

Dossier (Teilweise) gesuchspflichtig bis: 01.01.1965

Signatur:

2/29

Titel:

Ein- und Ausgang Depot Neues Palais

Entstehungszeitraum:

1957 - 1964

Form und Inhalt:

Listen betreffend Unterstellung, Abholung, Verkäufe, Rückgabe von Leihgaben.- Einlieferung von Möbeln und Kunsthandwerk.

Schutzfrist:

0 Jahre

Dossier (Teilweise) gesuchspflichtig bis: 01.01.1965

Signatur:

2/30

Titel:

Abgabe von Möbeln und anderen Kunstgegenständen aus dem Vorrat Neues Palais an die Hauptverwaltung in Sanssouci zur Ausstattung der Diensträume

Entstehungszeitraum:

1949 - 1964

Schutzfrist:

0 Jahre

Dossier (Teilweise) gesuchspflichtig bis: 01.01.1961

Signatur:

2/31

Titel:

Generaldirektor: Schriftverkehr zu Bau- und Mietangelegenheiten sowie zum allgemeinen Geschäftsbetrieb

Entstehungszeitraum:

1947 - 1960

Form und Inhalt:

u.a.: Wohnungsangelegenheiten.- Materialbestellungen.- Anträge und Genehmigungen.- Mietverträge.- Nutzung der Orangerie durch das Deutsche Zentralarchiv und das Brandenburgische Landeshauptarchiv.- HO-Stände und Parks.- Gasrohrverlegung durch den Park Babelsberg (1950).- Pionierhaus Neuer Garten.- Wasserversorgung.- Sanssouci-Broschüren.

Darin: farbiger Plan des Parks Sanssouci.

Schutzfrist:

0 Jahre

Dossier (Teilweise) gesuchspflichtig bis: 01.01.1965

Signatur:

2/32

Titel:

Neues Palais: Inventaraufnahmen von Zimmer 293-422

Entstehungszeitraum:

1954 - 1964

Form und Inhalt:

e.a.: Vermerke über Leihgaben und Verkauf von Möbeln und Einrichtungsgegenständen.

Schutzfrist:

0 Jahre

Dossier (Teilweise) gesuchspflichtig bis: 01.01.1988

Signatur:

2/60

Titel:

Generaldirektor: Schriftverkehr mit dem Rat der Stadt und des Bezirks Potsdam, Ministerien für Kultur und Bauwesen und dem FDGB

Entstehungszeitraum:

1964 - 1987

Bemerkungen zur Datierung:

1964-1966, 1975, 1982, 1987

Form und Inhalt:

u.a.: Beschlussvorlage "Generalrestaurierung der SSG von 1987 bis 1990/93.- Finanzierung dringend notwendiger Baumaßnahmen.- Zuarbeit für die Aktivtagung Tourismus.- Kulturaustausch mit Westdeutschland.- Abführung der Sozialversicherungsbeiträge.

Darin: Sonderdruck: Zweites Gesetz zur Änderung und Ergänzung des Gesetzbuches der Arbeit der DDR (1966).

Schutzfrist:

0 Jahre

Dossier (Teilweise) gesuchspflichtig bis: 01.01.1984

Signatur:

2/93

Titel:

Halbjahres- und Jahresanalysen

Entstehungszeitraum:

1975 - 1983

Bemerkungen zum Umfang:

2 Mappen

Form und Inhalt:

u.a.: Auswertungen.- Berichte und Informationen zu Besucherzahlen, Führungen, Verkauf von Publikationen, Ausstellungen, Restaurierungen, ökonomischen Ergebnissen, Kulturpolitik, Arbeitskreis Cecilienhof, Ordnung und Sicherheit, Arbeit in den Gärten.

Schutzfrist:

0 Jahre

Dossier (Teilweise) gesuchspflichtig bis: 01.01.1984

Signatur:

2/94

Titel:

Redaktion wissenschaftlicher Texte und Antworten auf Leserfragen

Entstehungszeitraum:

1962 - 1983

Form und Inhalt:

u.a.: Pressefest.- Zeitungsausschnitte.- Leserpostbeantwortung.- Auszug aus dem Drehbuch "Multimedia Hamburg".- Manuskript von H.-J. Giersberg "Friderizianische Architektur in Sanssouci - die Bauten G. W. von Knobelsdorff".- Manuskript von Dr. Günther, Harksen, Herbig, Schönemann zum Bildheft "Cecilienhof und der Neue Garten".

Schutzfrist:

0 Jahre

Dossier (Teilweise) gesuchspflichtig bis: 01.01.2075

Signatur:

2/95

Titel:

Berichte, Aktenvermerke und Stellungnahmen aus den Abteilungen

Entstehungszeitraum:

1965 - 1984

Bemerkungen zur Datierung:

1965-1967, 1976-1984

Form und Inhalt:

v.a.: Informationen und Eingaben des Direktors für Sicherheit: Zustandsprotokolle, Führungstour Neues Palais, Fragen der Ordnung und Sicherheit in den Schlössern und Gärten.- Inventarisierung Kunstgut.- Fotodokumentation.- Kaderfragen.- Saisonablauf.- Heizwerk Werder.- Bau einer Intershop-Kaufhalle.- Särge der Hohenzollern.- Wiederherstellung der Terrassen vor dem Schloss Sanssouci.- Mähen der Wiesenflächen.- Pesne-Ausstellung (1983).- Nutzung des Jagdschlusses Stern.- Kleines Schloss im Park Babelsberg.

Darin: 2 Fotos Glas-Pokal o. ä. (XIII 80)

Schutzfrist:

90 Datenschutz

Dossier (Teilweise) gesuchspflichtig bis: 01.01.1981

Signatur:

2/96

Titel:

Weltfest- und Betriebsfestspiele sowie andere besondere Ereignisse in den Schlössern und Gärten

Entstehungszeitraum:

1967 - 1980

Bemerkungen zur Datierung:

1967, 1973-1980

Form und Inhalt:

u.a.: Schriftverkehr.- Veranstaltungs- und Ablaufpläne.- Veranstaltungen Jugendclub "Sanssouci".

Schutzfrist:

0 Jahre

Dossier (Teilweise) gesuchspflichtig bis: 01.01.2070

Signatur:

2/97-1

Titel:

Mitteilungen der Bauabteilung

Entstehungszeitraum:

1970 - 1979

Form und Inhalt:

u.a.: Abwassersituation Maulbeerallee.- Große Fontäne.- Gewächshaus Lehrgärtnerei.- Grenzsicherungsmaßnahmen Neuer Garten.- Pergola vor dem Nordischen Garten.- Schadensmeldungen.- Bau- und Restaurierungskapazitäten.- Plan der Werterhaltung (1974): Marstall, Ruinenberg, Schirrhof, Touristenpavillon, Theatercafe, Holzschutz Schloss Sanssouci.

Schutzfrist:

90 Datenschutz

Dossier (Teilweise) gesuchspflichtig bis: 01.01.1980

Signatur:

2/97-2

Titel:

Mitteilungen der Pädagogischen Abteilung

Entstehungszeitraum:

1964 - 1979

Form und Inhalt:

u.a.: Touristenpavillon.- Besucherbetreuung.- Arbeitsordnung des Touristenpavillons.- Bespielung des Schlosstheaters.- Schlosscafe.- themenorientierte Sonderführungen.- Verkauf von Postkarten und Andenken.- Öffentlichkeitsarbeit.- Postkartenserie vom Reiterdenkmal Friedrich II.- Besucherzahlen und Einnahmen aus Eintrittsgeldern.- Gründung eines Jugendclubs.

Schutzfrist:

0 Jahre

Dossier (Teilweise) gesuchspflichtig bis: 01.01.1985

Signatur:

2/98

Titel:

Arbeitspläne und Erfüllungsberichte aus den Abteilungen

Entstehungszeitraum:

1966 - 1984

Bemerkungen zur Datierung:

1966, 1968-1969, 1976-1984

Form und Inhalt:

u.a.: Anmerkungen zu den Besucherzahlen (1981).- Maßnahmeplan zur Erhaltung des Neuen Gartens.

Schutzfrist:

0 Jahre

Dossier (Teilweise) gesuchspflichtig bis: 01.01.1976

Signatur:

2/99

Titel:

Perspektivplanungen, Jahres- und Halbjahresanalysen, Berichte aus den Abteilungen

Entstehungszeitraum:

1964 - 1975

Form und Inhalt:

u.a. Besucherstatistiken.- ökonomische Ergebnisse.- Betreuung ausländischer Gäste in der Historischen Gedenkstätte Cecilienhof.- Restaurierungsmaßnahmen.- Bauarbeiten.- Verbesserung der Arbeits- und Lebensbedingungen.

Schutzfrist:

0 Jahre

Dossier (Teilweise) gesuchspflichtig bis: 01.01.2074

Signatur:

2/100

Titel:

Aktenvermerke und Informationen der Direktoren der Abteilungen Gärten und Schlösser

Entstehungszeitraum:

1965 - 1983

Form und Inhalt:

u.a.: Gärten: Wiederherstellung des Hippodroms nach Abbau des Reiterstandbildes Friedrich II.- Arbeitskräftemangel.- Schadensmeldungen.- Planentwurf (1969).- Gewächshausanlage Lehrgärtnerei.- Fortschritte und Probleme bei der Rekonstruktion im Park Babelsberg.- Probleme mit Mietern.- Zustände im Neuen Garten.- Denkmalpflege Bornstedter Friedhof.- Schäden durch PKWs.- Rekonstruktion der Straße am Neuen Palais.- Vereinbarung über die Nutzung von Einrichtungen im Park Babelsberg durch die BSG - DEFA - Babelsberg.- 100. Geburtstag Georg Potente.- Verkaufsstände am Neuen Palais, Mopke, Entenhof Römische Bäder, Lehrgärtnerei Park Babelsberg.- Baubedarfermittlung (1979).- Schlösser: Rückgabe von 5 Gemälden (GK I 3608, 3698, 3709, 3710, 8804).- Disziplinarverfahren Dienststellenleiter.- Inventarisierung und Schutz von Kulturgut.- Publikationsvorhaben.- Wasserschaden Orangerie Sanssouci.- Studie zur Wiederherstellung und Nutzung des Ensembles Historische Mühle.- Grenzkommission.- Ausstellungsplanung.- Nutzung Jagdschloss Stern.- Zustand Drachenhaus.- Schäden durch Witterungseinfluss im Winter 1969/1970.

Schutzfrist:

90 Datenschutz

Dossier (Teilweise) gesuchspflichtig bis: 01.01.1984

Signatur:

2/101

Titel:

Generaldirektor: Schriftverkehr mit dem Rat für Museumswesen bzw. dem Institut für Museumswesen

Entstehungszeitraum:

1979 - 1983

Form und Inhalt:

u.a.: Auswertung der Besucherzahlen der Museen der DDR.- Protokolle über Vorstandssitzungen.- Erarbeitung der Broschüre "Konzeption zur weiteren Entwicklung des Museumswesen der DDR".- Neue Museumskunde.- Referate und Programm Konferenz der Museumsdirektoren.- Museen der DDR.- Hauptaufgaben der Museen.- Arbeitsberichte.- Schriftverkehr, den J. Mückenberger als Vorsitzender geführt hat.

Darin: Broschüre: Konzeption zur weiteren Entwicklung des Museumswesen der Deutschen Demokratischen Republik (Entwurf 1981).

Schutzfrist:

0 Jahre

Dossier (Teilweise) gesuchspflichtig bis: 01.01.1985

Signatur:

2/102

Titel:

Generaldirektor: Schriftverkehr P - U

Entstehungszeitraum:

1961 - 1984

Form und Inhalt:

u.a.: mit Privatpersonen.- Fremdenführer.

Schutzfrist:

0 Jahre

Dossier (Teilweise) gesuchspflichtig bis: 01.01.1983

Signatur:

2/103

Titel:

Generaldirektor: Schriftverkehr mit der Abteilung Sicherheit

Entstehungszeitraum:

1967 - 1982

Form und Inhalt:

u.a.: Einbruch in die Orangerie im Neuen Garten.- Personalsituation in der Abteilung Sicherheit.- Funkbetriebsordnung.- Arbeitsschutz und Brandschutz.- Brandschutzkontrolle.- Brandschutzordnung.- Brandschutzeinrichtungen in den Schlössern.- Übungen.- Ausbildung des Sanitätszuges.

Schutzfrist:

0 Jahre

Dossier (Teilweise) gesuchspflichtig bis: 01.01.2074

Signatur:

2/104

Titel:

Generaldirektor: Schriftverkehr mit Institutionen, Firmen, Mitarbeitern und Privatpersonen A - M

Entstehungszeitraum:

1960 - 1983

Form und Inhalt:

u.a.: ehemaliger Mitarbeiter und Mieter Götz Eckhardt.- Wohnungsangelegenheiten.- Bitte um Fotogenehmigungen und Befahren des Parks.-Ankauf von Diensthunden.- Bewerbungen um Arbeitsplätze und Wohnungen.- Einstellung und Werdegang Burkhard Göres in der SSG.- Kleingärten an der Lehrgärtnerei.- Gerichtsverfahren Emmy Stribny in der Nachlasssache Willy Kurth (1955,1964,1968-1969).- wissenschaftliche Untersuchungen an Marmor und Sandstein.

Schutzfrist:

90 Datenschutz 90 Jahre nach Geburt

Dossier

(Teilweise) gesuchspflichtig bis: 01.01.1985

Signatur:

2/105

Titel:

Generaldirektor: Schriftverkehr mit der Kaderabteilung und Abteilung Verwaltung

Entstehungszeitraum:

1964 - 1984

Bemerkungen zur Datierung:

1973-1983 (Kaderabteilung) 1964-1984 (Verwaltung)

Bemerkungen zum Umfang:

3 Mappen

Schutzfrist:

0 Jahre

Dossier

(Teilweise) gesuchspflichtig bis: 01.01.1983

Signatur:

2/106

Titel:

Generaldirektor: Schriftverkehr mit der Gewerkschaft Kunst und dem FDGB

Entstehungszeitraum:

1974 - 1982

Form und Inhalt:

u.a.: Arbeitspläne.- Wahlen.- Lehrgänge.- Hans-Otto-Wettbewerb.- Aufstellung der Delegierten.- Arbeitsordnung für freiberufliche Schlossführer.

Darin: Broschüre: "Dokument" Bericht des Präsidiums an die 4. Tagung des Bundesvorstands des FDGB (1978).

Schutzfrist:

0 Jahre

Dossier

(Teilweise) gesuchspflichtig bis: 01.01.1985

Signatur:

2/107

Titel:

Gewerkschaftsunterlagen

Entstehungszeitraum:

1965 - 1984

Form und Inhalt:

u.a.: Schriftverkehr mit der Gewerkschaft Kunst und den Vertrauensleuten der Abteilungen.- Rechenschaftsbericht der BGL Sanssouci (1965-1966).- Wahlen.- Prämien und Auszeichnungen.- Frauentage.- Konfliktkommission.

Darin: Hinweise und Materialien des FDGB: "Die Aufgaben der Gewerkschaften bei der Entwicklung eines engen

Verhältnisses der Werktätigen zur Theaterkunst und vielfältiger Partnerbeziehungen zwischen Arbeiterklasse und Theaterschaffenden.- "Die Antwort": Informationen der Gewerkschaft Kunst.

Schutzfrist:

0 Jahre

Dossier (Teilweise) gesuchspflichtig bis: 01.01.1977

Signatur:

2/108

Titel:

Perspektivplanunterlagen der SSG und einzelner Abteilungen

Entstehungszeitraum:

1964 - 1976

Form und Inhalt:

u.a.: Planungen (1976-1980).- Instandsetzung der östlichen Kolonnaden.- Natursteinarbeiten am Schloss Sanssouci (1964).- Arbeitskräfte und Löhne - Planvorschlag für die Jahre 1966-1970.

Schutzfrist:

0 Jahre

Dossier (Teilweise) gesuchspflichtig bis: 01.01.1969

Signatur:

2/109

Titel:

Protokolle, Vorlagen und Berichte zu Leitungssitzungen

Entstehungszeitraum:

1963 - 1968

Schutzfrist:

0 Jahre

Dossier (Teilweise) gesuchspflichtig bis: 01.01.1974

Signatur:

2/110

Titel:

Protokolle, Vorlagen und Berichte zu Leitungssitzungen

Entstehungszeitraum:

1968 - 1973

Schutzfrist:

0 Jahre

Dossier (Teilweise) gesuchspflichtig bis: 01.01.1985

Signatur:

2/112

Titel:

Generaldirektor: Schriftverkehr mit dem ICOMOS-Nationalkomitee der DDR für Denkmale und Plätze

Entstehungszeitraum:

1969 - 1984

Form und Inhalt:

u.a.: Organisation.- Ablaufpläne und Beschlussprotokolle von Generalversammlungen und Symposien.- Diskussionsgrundlagen.- schriftliche Ausarbeitungen.- "Empfehlung bezüglich der Erhaltung und gegenwärtigen Rolle der historischen Stätten".- ICOMOS-News-Letter.- "Untersuchungen der Probleme der internationalen Zusammenarbeit auf dem Gebiet der Museologie".- Zuarbeiten der Abteilungen Pädagogik und Schlösser.

Schutzfrist:

0 Jahre

Dossier (Teilweise) gesuchspflichtig bis: 01.01.1985

Signatur:

2/113

Titel:

Generaldirektor: Schriftverkehr, Aktenvermerke, Reiseberichte

Entstehungszeitraum:

1963 - 1984

Form und Inhalt:

u.a.: Finanzen.- Jugendförderung.- Leihvertrags-Angelegenheiten (Kunst- und Möbelgegenstände).- Aufstellung der aus dem Schrank der Verwaltung entnommenen Schriftstücke (11. 01.1967).- Abnahmeprotokoll Neueröffnung Schlosstheater.

Schutzfrist:

0 Jahre

Dossier (Teilweise) gesuchspflichtig bis: 01.01.1981

Signatur:

2/114

Titel:

Arbeitspläne und Jahresberichte der Abteilungen

Entstehungszeitraum:

1971 - 1980

Form und Inhalt:

u.a.: Berichte zu geleisteten Bau- und Restaurierungsarbeiten.- Leistungen der Werkstätten.- Arbeiten in den Gärten.- Besucherzahlen und Angaben zu geleisteten Führungen.- Nutzung des Schlosstheaters.- Ausstellungen.- Gestaltung der Gedenktage zum 30. Jahrestag der Befreiung am 8. Mai 1975 und des Potsdamer Abkommens am 2. August 1975.- Ausführung von Arbeiten durch Firmen.

Schutzfrist:

0 Jahre

Dossier (Teilweise) gesuchspflichtig bis: 01.01.1983

Signatur:

2/115

Titel:

Eingaben aus der Bevölkerung und von Mitarbeitern

Entstehungszeitraum:

1976 - 1982

Form und Inhalt:

u.a.: Arbeitsbedingungen der Saisonkräfte.- Mängel an vermieteten Wohnungen und verpachteten Grundstücken.- Beschwerden über Mitarbeiter beim Besuch der Schlösser und Gärten.- Toilettensituation.- Wasserbecken im Park Sanssouci.- Sanssouci-Terrassen.- Jagdschloss Stern.- Restaurierungswerkstätten.

Schutzfrist:

0 Jahre

Dossier (Teilweise) gesuchspflichtig bis: 01.01.1989

Signatur:

2/116

Titel:

Arbeitspläne und Erfüllungsberichte der Abteilungen

Entstehungszeitraum:

1981 - 1988

Form und Inhalt:

Pläne und Berichte der Abteilungen Bau (einschl. Schirrhof), Pädagogik, Restaurierung, Schlösser, Gärten, Verwaltung, Historische Gedenkstätte Cecilienhof, Filmmuseum (teils mit Anmerkungen versehen).

Schutzfrist:

0 Jahre

Dossier (Teilweise) gesuchspflichtig bis: 01.01.1991

Signatur:

2/117

Titel:

Generaldirektor: Schriftverkehr mit den Instituten für Museumswesen und Denkmalpflege sowie mit der Zeitschrift "Neue Museumskunde"

Entstehungszeitraum:

1984 - 1990

Form und Inhalt:

u.a.: Organisation von Symposien und Tagungen.- Arbeitspläne.- Zusammensetzung von Eintrittsgeldern und Verwendung im Zusammenhang mit der Eigenerwirtschaftung von Finanzmitteln.- Jahresbericht (1984).- Arbeitsordnung "Neue Museumskunde".- Expertengruppe "Klimatisierung".

Schutzfrist:

0 Jahre

Dossier (Teilweise) gesuchspflichtig bis: 01.01.1980

Signatur:

2/118

Titel:

Generaldirektor: Schriftverkehr mit dem Rat für Museumswesen

Entstehungszeitraum:

1970 - 1979

Form und Inhalt:

u.a.: Ausstellungen.- Einladungen und Protokolle zu Sitzungen und Tagungen.- Restaurierungskapazitäten.- Arbeitspläne.- Profilierung.- Entwicklung und Tätigkeiten der Museen.- Ausbildung von Museologen.- Aus- und Weiterbildung der Mitarbeiter.- Forschungsplan zur marxistisch-leninistischen Museologie.- Konferenz der Museumsdirektoren.- 1. Jahrestagung des Internationalen Komitees des ICOM für die Museen der Archäologie und Geschichte.- Vorgabe für die zweigspezifische Profilierung der gesamten Kunstmuseen und Kunsthandwerklichen Sammlungen der DDR.- internationale Arbeit.

Schutzfrist:

0 Jahre

Dossier (Teilweise) gesuchspflichtig bis: 01.01.1990

Signatur:

2/120

Titel:

Eingaben von Mietern, Mitarbeitern und aus der Bevölkerung

Entstehungszeitraum:

1982 - 1989

Form und Inhalt:

u.a.: Beschwerden über Wohnsituationen.- Wettbewerbsführung (Gemälderestaurierung).- Rekonstruktion des Umganges zum oberen Stockwerk des Kavalierhauses.- Gotische Bibliothek.- Wachmänner.- Polsterwerkstatt.- Probleme beim Besuch der Schlösser und Gärten einschl. Führungstätigkeiten.- Wärmeversorgung Winzerhaus.- Kellerräume Schloss Cecilienhof.- Havelhaus im Park Babelsberg.

Darin: 2 Fotos chinesisches Räuchergefäß am Chinesischen Haus.- 1 Eintrittskarte für das Schlosstheater (1983).

Schutzfrist:

0 Jahre

Dossier

(Teilweise) gesuchspflichtig bis: 01.01.1991

Signatur:

2/121

Titel:

Generaldirektor: Mitteilungen und Schriftverkehr mit dem Direktor für Sicherheit

Entstehungszeitraum:

1983 - 1990

Bemerkungen zur Datierung:

1983 - Januar 1990

Form und Inhalt:

u.a.: Pläne der diensthabenden Direktoren.- Objektwache.- Zivilverteidigungsübung zum Schutz von Kulturgut.- Sicherungsanlagen.- Konzeption zur Erhöhung der Ordnung und Sicherheit.

Schutzfrist:

0 Jahre

Dossier

(Teilweise) gesuchspflichtig bis: 01.01.1983

Signatur:

2/122

Titel:

Generaldirektor: Schriftverkehr mit dem Nationalen Rat der DDR zur Pflege und Verbreitung des deutschen Kulturerbes

Entstehungszeitraum:

1977 - 1982

Form und Inhalt:

u.a.: Liste von Jubiläen und Gedenktagen (1981-1990).- Dokumentation der Konstituierung des Rates und 1. Tagung.- Statut.- Arbeitsvorhaben.

Schutzfrist:

0 Jahre

Dossier

(Teilweise) gesuchspflichtig bis: 01.01.1989

Signatur:

2/123

Titel:

Planungsunterlagen

Entstehungszeitraum:

1982 - 1988

Form und Inhalt:

u.a.: Plan der Aufgaben.- Arbeitspläne.- Jahresabschlussanalysen.- Berichte der Abteilungen.- Besucherzahlen.- Krankenstand.- Aufstellung Einnahmen und Ausgaben.- Statistiken zur Nutzung des Schlosstheaters und der Parkfestspiele.- Arbeitskreis Cecilienhof.

Schutzfrist:

0 Jahre

Dossier (Teilweise) gesuchspflichtig bis: 01.01.1968

Signatur:

2/124

Titel:

Generaldirektor: Schriftverkehr mit der Porzellanmanufaktur Nymphenburg bei München über die Rückzahlung eines Liefervorschusses sowie Einrichtung und Auflösung eines Kontos bei der Bank Merck, Finck & Co. in München

Entstehungszeitraum:

1946 - 1967

Bemerkungen zur Datierung:

1946-1948, 1953-1954, 1956- 1957, 1967

Schutzfrist:

0 Jahre

Dossier (Teilweise) gesuchspflichtig bis: 01.01.2080

Signatur:

2/125

Titel:

Mitteilungen und Kurzberichte aus den Abteilungen sowie Eingaben von Mitarbeitern

Entstehungszeitraum:

1985 - 1989

Form und Inhalt:

u.a.: Situationsdarstellung im Tiefbaubereich Sanssouci.- personelle Probleme der Wache.- Wildschäden im Park Sanssouci.- Forschungsstand Gesteinszerfall.- Ausspülung Ruinenberg.- Stand der Maßnahmen zur Sicherung des Kunstgutes, der Inventarisierung und der Fotodokumentation.- Jubiläen.- Arbeitsgruppe Rechneinsatz.- Brandschaden in der Tischlerei.- Schäden Pflanzhalle in der Orangerie Sanssouci.- Renovierung Schlosstheater.- Zustand der Parkeingänge Sanssouci.- Durchsetzung der Park- und Befahrensordnung.- Restaurierung der Friedenskirche.- Nutzungs- und Aufwandsvergleich Allee nach Sanssouci 5 und Schopenhauerstraße 25.- Inventuren Historische Gedenkstätte Cecilienhof.

Darin: Einzelvertrag mit Heinz Schönemann.- Disziplinarverfahren gegen Mitarbeiterin.

Schutzfrist:

90 Datenschutz

Dossier (Teilweise) gesuchspflichtig bis: 01.01.1990

Signatur:

2/126

Titel:

Vorlagen, Pläne, Protokolle und Berichte zu Direktionssitzungen

Entstehungszeitraum:

1987 - 1989

Form und Inhalt:

u.a.: ergänzender Schriftverkehr.- Brand Belvedere Pfingstberg.- Lenné-Ausstellung.- Auszeichnungen für Mitarbeiter.- Schutz von Kulturgut und Inventarisierung der Fotodokumentation.- Brandschutz.- Probleme der Erhaltung der Skulpturen.- Pflege und Konservierung von Kunstgütern.- Krankenstand.- Neuerertätigkeit.- Parkfestspiele.- Brand in der Baracke Schirrhof (PKZ).- Beschädigung Corradini-Vase.- wissenschaftlich-praktische Arbeit mit Schülern.- Beschluss zur Unterschutzstellung von Naturdenkmälern, Flächennaturdenkmälern und Schongebieten.

Schutzfrist:

0 Jahre

Dossier (Teilweise) gesuchspflichtig bis: 01.01.1989

Signatur:

2/127

Titel:

Pläne, Vorlagen, Protokolle und Berichte zu Direktionssitzungen

Entstehungszeitraum:

1985 - 1988

Form und Inhalt:

u.a.: ABI-Arbeit.- Auszeichnung von Aktivisten.- Jahres- und Halbjahresberichte aus den Abteilungen.- Entwicklung der Betriebswache.- Energiewirtschaft.- Neuerertätigkeit.- Arbeitsschutz.- Winterdienstkommission.- Öffentlichkeitsarbeit.- Publikationen.- Feierlichkeiten Frauentag.- Verbesserungen für behinderte Besucher.- Arbeit der Interessengemeinschaften.- Saisonauswertung.- Ausstellungen.- Wohnungsvergabe.- Parkfestspiele.- Wiedereröffnung der Neuen Kammern.- Dienststelle Besucherbetreuung und Touristenpavillon.- Förderung der Mitarbeiter.- finanzielle Ergebnisse.- Verbesserung der Zusammenarbeit mit den polnischen Kollegen.- Museumstage der Jugend.- Betriebskollektivvertrag.- Kunstwerke in Dienstzimmern.- Entwicklungsprobleme und Perspektiven der Restaurierungsabteilung.

Schutzfrist:

0 Jahre

Dossier (Teilweise) gesuchspflichtig bis: 01.01.1991

Signatur:

2/128

Titel:

Generaldirektor: Schriftverkehr mit dem Ministerium für Kultur, Abteilung Museen und Denkmalpflege

Entstehungszeitraum:

1980 - 1990

Form und Inhalt:

u.a.: Rechtsträgerwechsel Objekt "Allee nach Sanssouci 5".- Rekonstruktion Gotische Bibliothek.- Leistungen von Frau Dr. Harksen.- Beteiligung an der "International Garden and Greenery Exhibition" in Japan.- Anträge auf Reisen ins Ausland.- Anträge ausländischer Wissenschaftler auf Benutzung der Plankammer u. ä.- Konzeption zur Entwicklung des Museumswesens in der DDR für den Zeitraum 1986-1990 (Entwurf).- "Friedrich II. und die Kunst".- Bericht über die Inspektion zur Kontrolle von Ordnung und Sauberkeit im Bereich der SSG (1981).- Einladungen zu Versammlungen.

Darin: Broschüre: Bulletin Nr. 2/1989.

Schutzfrist:

0 Jahre

Dossier (Teilweise) gesuchspflichtig bis: 01.01.1991

Signatur:

2/129

Titel:

ICOMOS, Nationalkomitee der DDR für Denkmale und Plätze

Entstehungszeitraum:

1985 - 1990

Form und Inhalt:

u.a.: Präambel und Definitionen.- Schriftverkehr zur Durchführung von Tagungen und Planung von Redebeiträgen.

Schutzfrist:

0 Jahre

Dossier (Teilweise) gesuchspflichtig bis: 01.01.1991

Signatur:

2/130

Titel:

Rat für Museumswesen der DDR: Schriftverkehr zur Mitarbeit und Tätigkeit als Vorsitzender

Entstehungszeitraum:

1981 - 1990

Bemerkungen zur Datierung:

1981 - April 1990

Form und Inhalt:

u.a.: Protokolle und Vorlagen zu Tagungen des Rates und zu Sitzungen des Vorstands.- Arbeitspläne.- Berichte.- Restaurierung von Gemälden für die Ausstellung "Kunst in Berlin".- Konzeption für die langfristige Entwicklung der editorischen Arbeit zur Erschließung des geistig-kulturellen Erbes in der DDR.

e.a.: Publikation: "Studienplan für das postgraduale Studium Museologie an Universitäten und Hochschulen der DDR" (1987).- "Konzeption zur weiteren Entwicklung des Museumswesen der Deutschen Demokratischen Republik" (1981).

Schutzfrist:

0 Jahre

Dossier (Teilweise) gesuchspflichtig bis: 01.01.1984

Signatur:

2/131

Titel:

Generaldirektor: Interner und externer Schriftverkehr zu Sanierungs- und Restaurierungsarbeiten

Entstehungszeitraum:

1959 - 1983

Form und Inhalt:

u.a.: Steinmetzarbeiten und Steinbildhauerarbeiten des VEB Sächsische Sandsteinindustrie (1959).- seit 1964 ausgeführte, begonnene und geplante Sanierungs- und Restaurierungsarbeiten.

e.a.: Entwurf der Satzung SSG (1966).- Errichtung Heizhaus und Wasserversorgung Raum Golm / Eiche.

Schutzfrist:

0 Jahre

Dossier (Teilweise) gesuchspflichtig bis: 01.01.1974

Signatur:

2/132

Titel:

Generaldirektor: Schriftverkehr mit dem Rat der Stadt Potsdam / Stadtrat für Kultur

Entstehungszeitraum:

1966 - 1973

Bemerkungen zum Umfang:

3 Mappen

Form und Inhalt:

u.a.: Berichtsaufforderungen.- Kurzberichte.- Badestelle Heiliger See.- Thiemann-Haus.- Belvedere Pfingstberg.- Unterstellung SSG dem Rat der Stadt.- Beantwortung von Eingaben.- Grenzstreifen Neuer Garten - Ruine Meierei.- Weltfestspiele.- Sicherung Zugang Parkoper.- Ausstellungskonzeptionen.- Umsetzungen von Mietern.- Perspektive Park Babelsberg.- Lenin-Wettbewerb.- Auslandsbeziehungen der Abteilungen.- ausgeführte Bau- und Restaurierungsarbeiten (1964-1968).- Stand der Inventarisierungsarbeiten.- Zufahrtsstraße Armeemuseum.

Schutzfrist:

0 Jahre

Dossier (Teilweise) gesuchspflichtig bis: 01.01.1976

Signatur:

2/134

Titel:

Rekonstruktion des Marstalls durch die PKZ und Einrichtung des Filmmuseums

Entstehungszeitraum:

1973 - 1975

Form und Inhalt:

u.a.: Anträge auf Nutzung der Leistungen der PKZ.- Einschätzung der Kosten.- gestalterische und bauliche Maßnahmen.- Vertragsentwürfe.- Protokolle über Informationsbesuche und Projektänderungsgespräche.- Importvertrag und Einfuhrvertrag.- Varianten der Generalinstandsetzung.

Schutzfrist:

0 Jahre

Dossier (Teilweise) gesuchspflichtig bis: 01.01.1985

Signatur:

2/135

Titel:

Sicherheit und Ordnung zum Schutz von Kulturgut

Entstehungszeitraum:

1965 - 1984

Bemerkungen zur Datierung:

1965, 1976-1978, 1982, 1984

Form und Inhalt:

u.a.: Richtwerte zur Sicherung musealer Einrichtungen und entsprechende Umsetzung in der SSG.- technische Sicherheitsanlagen.- Konzeption zur Erhöhung der Ordnung und Sicherheit.-

e.a.: Jahresabschlussbericht der Bauabteilung (1977).- Jahresanalyse (1977,1978).- Perspektivplanentwurf (1965-1970).- Broschüren des Ministeriums für Kultur: "Richtwerte zur Sicherung musealer Einrichtungen", "Informationen für die Vorbereitung und Organisation der Sicherheitsmaßnahmen beim Transport von Kulturgut", "Grundsatzregelung für die Organisation und Durchführung von Sicherheitsmaßnahmen beim Transport von Kulturgut".

Schutzfrist:

0 Jahre

Dossier (Teilweise) gesuchspflichtig bis: 01.01.2057

Signatur:

2/137

Titel:

Haushaltsplanung und Stellenplanung 1965-1966

Entstehungszeitraum:

1964 - 1966

Form und Inhalt:

Haushaltsplan der gesamten Einrichtung und der einzelnen Abteilungen.- Aufstellung sämtlicher Mitarbeiter einschl. Löhne und Gehälter.

Schutzfrist:

90 Datenschutz

Dossier (Teilweise) gesuchspflichtig bis: 01.01.1986

Signatur:

2/138

Titel:

Generaldirektor: Schriftverkehr zu baulichen Veränderungen

Entstehungszeitraum:

1980 - 1985

Bemerkungen zur Datierung:

1980-1981, 1983 -1985

Form und Inhalt:

u.a.: Revisionsprotokoll (1984) einschl. Stellungnahme der Bauabteilung.- Depotraum im Schloss Babelsberg für Zivilverteidigung.- Bauarbeiten (Abriss, Neubau, Umbau u. a.) im Winzerhaus.- Sozialgebäude Schirrhof alte Malerwerkstatt.- Kutscherhaus.

Schutzfrist:

0 Jahre

Dossier (Teilweise) gesuchspflichtig bis: 01.01.1983

Signatur:

2/139

Titel:

Plandokumentation der SSG

Entstehungszeitraum:

1977 - 1982

Bemerkungen zur Datierung:

1977, 1979, 1982

Form und Inhalt:

Dokumentierter Plan.- Einzelaufstellung der Sachkosten.- Titelliste Investitionen.- Anlage zum Haushaltsplan.- Anlage limitierter Konten.- Stellenplan.

Schutzfrist:

0 Jahre

Dossier (Teilweise) gesuchspflichtig bis: 01.01.1969

Signatur:

2/140

Titel:

Ausarbeitungen zur Denkmalpflege

Entstehungszeitraum:

1967 - 1968

Form und Inhalt:

"Vorschläge zur denkmalpflegerischen Erhaltung der Potsdamer Innenstadt" von Hans-Joachim Giersberg.-
"Vergleichsmaterial zur Denkmalpflege in den Ländern VR Bulgarien, CSSR, DDR, VR Polen und VR Ungarn in Auswertung der Konferenz in Karl-Marx-Stadt vom 3. Bis 4. Juni 1967".

Schutzfrist:

0 Jahre

Dossier (Teilweise) gesuchspflichtig bis: 01.01.1991

Signatur:

2/141

Titel:

Haushalt

Entstehungszeitraum:

1977 - 1990

Bemerkungen zur Datierung:

1977, 1981, 1983, 1989-1990

Form und Inhalt:

Abrechnung Plan der Aufgaben (1977).- Plandokumentation (1977).- Jahreshaushaltsrechnung (1981,1983,1989).- Einschätzung zum Haushaltsplan (1989).

Schutzfrist:

0 Jahre

Dossier (Teilweise) gesuchspflichtig bis: 01.01.1991

Signatur:

2/142

Titel:

Expertengruppe Museen und Gärten des provisorischen Regionalausschusses

Entstehungszeitraum:

1990

Form und Inhalt:

Einladungen und Protokolle.- Entwurf der Schrift "Museen, Schlösser, Schaugärten und Sammlungen in Berlin und in den umliegenden Bezirken".

Schutzfrist:

0 Jahre

Dossier (Teilweise) gesuchspflichtig bis: 01.01.2075

Signatur:

2/143

Titel:

Generaldirektor : Schriftverkehr mit staatlichen Dienststellen

Entstehungszeitraum:

1960 - 1984

Form und Inhalt:

u.a.: Rechtsträgerwechsel zwischen Akademie für Staat und Recht und SSG.- Abschluss eines Schutzvertrages.- ABI-Kontrollen.- Friedrich-Denkmal Hippodrom.- Schriftverkehr mit Energiekombinat Potsdam, Akademie der Wissenschaften, Archiven, Museen, DEFA usw.- Verpachtung Friedensteich.- Leihgabe Kanone an das Armeemuseum.

Schutzfrist:

90 Datenschutz

Dossier (Teilweise) gesuchspflichtig bis: 01.01.2075

Signatur:

2/144

Titel:

Generaldirektor: Schriftverkehr mit staatlichen Dienststellen, der Gewerkschaft Kunst, kulturellen Einrichtungen und Betrieben P - Z

Entstehungszeitraum:

1961 - 1984

Form und Inhalt:

u.a.: Einziehung von Zeitschriften durch die Zollverwaltung.- Sonderführungen.- Standortzustimmung zur Errichtung zum Funktionsgebäude II des WTZ in der Pappelallee 2.- "Olympiameile 80" im Neuen Garten.- Gedenktafel am Eingang "Grünes Gitter".- NVA-Angelegenheiten.- Durchführung eines Appells im Innenhof Neues Palais.- Feststellung unzureichender Maßnahmen zum Schutz der Schlösser von Volkspolizei.- Erhöhung von Schutz und Sicherheit.- Anzeigen.- Beschaffung von Material.- Ausstellung von Passierscheinen.- Versicherungsfälle.- Beteiligung an Ausstellungen.- Aufstellung einer Mehrzweckhalle auf dem Grundstück Schopenhauerstraße 26.

Schutzfrist:

90 Datenschutz

Dossier

(Teilweise) gesuchspflichtig bis: 01.01.2075

Signatur:

2/145

Titel:

Generaldirektor: Arbeitsberichte und Schriftverkehr mit den Abteilungen Restaurierung, Filmmuseum, Pädagogik und Bau

Entstehungszeitraum:

1969 - 1984

Bemerkungen zum Umfang:

2 Mappen, 378 Seiten

Form und Inhalt:

u.a.: Ablauf der Restaurierungsarbeiten in den Römischen Bädern.- Gutachten über den Zustand des Muschelsaals im Neuen Palais, Sanssouci-Terrassen, Dampfmaschinenhaus (Moschee).- Übergabeprotokoll Restaurierungen am Marstall.- Schwerpunkte für die Werterhaltung (1980).- Jugendarbeit.- Anfertigung der Säule "Monument zum Potsdamer Abkommen".- Energieeinsparung.- Heizung Neues Palais.- Bilanzen.- Flatow-Turm und Kleines Schloss im Park Babelsberg.- Neue Kammern.- Plan der Bauleitungen (1983).- Thiemann-Haus.- Arbeit der Gedenkstätte Cecilienhof.- Vergabe Winzerhaus.

Schutzfrist:

90 Datenschutz

Einzelstück

(Teilweise) gesuchspflichtig bis: 01.01.1984

Signatur:

2/145.272

Titel:

Aktennotiz von Herrn Dr. Wolf zur Heizung Neues Palais

Entstehungszeitraum:

1983

Bezugszeitraum:

27.09.1983

Bemerkungen zum Umfang:

1 Seite

Schutzfrist:

0 Jahre

Dossier

(Teilweise) gesuchspflichtig bis: 01.01.1991

Signatur:

2/159

Titel:

Maßnahmen zum Schutz von Kulturgut in Potsdam

Entstehungszeitraum:

1976 - 1990

Form und Inhalt:

u.a.: Zuarbeiten der SSG in Form von Schutzraumbogen und Vorschlag zur Unterbringung der Betriebsangehörigen.- Anordnung vom Ministerrat.- Ablaufplan für Bergearbeiten.- Ablaufplan zur Auslagerung von Kulturgut.- Plan zum Schutz von Kulturgut bei Katastrophen und bewaffneten Konflikten.- Strukturen in SSG und übergeordneten Behörden.

Schutzfrist:

0 Jahre

Dossier

(Teilweise) gesuchspflichtig bis: 01.01.1968

Signatur:

2/160

Titel:

Generaldirektor: Schriftverkehr mit HOG-Kreisbetrieb

Entstehungszeitraum:

1958 - 1967

Form und Inhalt:

u.a.: bauliche Zustände und Veränderungen der gastronomischen Einrichtungen auf dem Gelände der SSG.- Aufstellung von Verkaufsständen.- Strandterrassen.- Jagdschloss Stern.- Historische Mühle- Drachenhaus.- Aufgabenstellung für die Teeküche im Park Sanssouci.- vertragliche Vereinbarungen.- Zeitungsausschnitt.- Protokolle von Gesprächen und Begehungen.

e.a.: rückseitig Stimmzettel für die BGL-Wahl am 14.11.1956.

Schutzfrist:

0 Jahre

Dossier

(Teilweise) gesuchspflichtig bis: 01.01.1974

Signatur:

2/161

Titel:

Stellungnahme zur geplanten Neugestaltung der Wilhelm-Külz- und Kietzstraße sowie angrenzender Gebiete, Gutachten zum Bebauungsvorschlag der Südseite der Wilhelm-Külz-Straße

Entstehungszeitraum:

1972 - 1973

Form und Inhalt:

u.a. Pläne: Bebauungsvorschlag Wilhelm-Külz-Straße.

Darin: Fotos: Wilhelm-Külz-Straße 26/27, Fotos von Ch. Wendland (Schloss und Garten Friedrichsfelde, Boendemaker in Breukelen, Garten von Bornim, Gärten Klein-Glienicke, Trebiekow).- 4 Fotos vom Holländischen Viertel.

Schutzfrist:

0 Jahre

Dossier

(Teilweise) gesuchspflichtig bis: 01.01.1990

Signatur:

2/162

Titel:

Schlossanlagen und Parks

Entstehungszeitraum:

1954 - 1989

Form und Inhalt:

u.a.: Lindstedt, Oranienburg, Park Branitz, Villa Liegnitz, Belvedere Pfingstberg (47 Fotos der Polizei Potsdam, 30 Fotos der Bauabteilung, 1989).- Kopien von Plänen.

Darin: Geschosspläne Villa Liegnitz.

Schutzfrist:

0 Jahre

Dossier (Teilweise) gesuchspflichtig bis: 01.01.1991

Signatur:

2/164

Titel:

Generaldirektor: Schriftverkehr mit der Pädagogischen Hochschule (PH) Potsdam

Entstehungszeitraum:

1949 - 1990

Bemerkungen zur Datierung:

1949-September 1990

Bemerkungen zum Umfang:

2 Mappen, 213 Seiten

Form und Inhalt:

u.a.: Situation Mopke.- Genehmigungen.- Einladungen.- Trassenführung durch den Park Sanssouci.- vertragliche Festlegungen.- Vereinbarungen.- Grundstücksangelegenheiten.- Gebäude der Buchhandlung.- Rechtsverhältnisse.- Protokolle.- Pläne in Kopie.

e.a.: übergeordnete Behörden.

Schutzfrist:

0 Jahre

Dossier (Teilweise) gesuchspflichtig bis: 01.01.2079

Signatur:

2/167

Titel:

Ordnung und Sicherheit

Entstehungszeitraum:

1976 - 1988

Form und Inhalt:

u.a.: Bericht zum Beschluss "Erhöhung der Sicherheit und Ordnung in der SSG".- Entschluss des Stadtrates für Kultur der Stadt Potsdam zur Gewährleistung des Schutzes von Kulturgut.- Übungen zum Schutz und Unterbringung von Kulturgut.- Konzeption zur Erhöhung der Ordnung und Sicherheit.- Revisionsprotokoll.- Verwendung von Ordnungsgebühren.- Berichte an übergeordnete Stellen.- Diebstähle.- Brand Scheune Babelsberg.- Konzeption für die Verbesserung der Führungs- und Leitungstätigkeit der Generaldirektion der SSG.- Selbstschutzbetriebskomitee.- Sanitätszug.- Ordnung über die Festlegung der Handlungsweise bei Diebstählen und die Durchführung von vorbeugenden Maßnahmen.- Einbruch in Bildergalerie.- Diebstahl im Schloss Charlottenhof.- Benutzerordnung der Plankammer.- Ordnung des Depots.

e.a.: Krankenstand und Betriebsunfälle (1984)

Schutzfrist:

90 Datenschutz

Dossier (Teilweise) gesuchspflichtig bis: 01.01.1976

Signatur:

2/170

Titel:

Planungsunterlagen 1964-1980

Entstehungszeitraum:

1964 - 1975

Form und Inhalt:

u.a.: Perspektivpläne Fünfjahresplan (1976-1980) der einzelnen Abteilungen.- Plandokumentation (1974).- Stellenplan (1965).

Schutzfrist:

0 Jahre

Dossier

(Teilweise) gesuchspflichtig bis: 01.01.1985

Signatur:

2/171

Titel:

Gedanken zur Konzeption für die Entwicklung des Babelsberger Parks von Karl Eisbein

Entstehungszeitraum:

1984

Form und Inhalt:

Konzept und Aktenvermerk.

Schutzfrist:

0 Jahre

Dossier

(Teilweise) gesuchspflichtig bis: 01.01.1990

Signatur:

2/172

Titel:

Generaldirektor: Schriftverkehr mit Museen im In- und Ausland

Entstehungszeitraum:

1964 - 1989

Form und Inhalt:

u.a.: Anfragen und Genehmigungen zu Recherchen.- Anfragen zu Fotos.- Besuche.- Beziehung zum Schlossmuseum und Park Petroworez bei Leningrad - einschl. Vertrag und Perspektivplan.- Zusammenarbeit mit der Direktion der Schloss-Museen und Parks von Peterhof.

Schutzfrist:

0 Jahre

Dossier

(Teilweise) gesuchspflichtig bis: 01.01.1991

Signatur:

2/173

Titel:

Generaldirektor: Schriftverkehr mit Museen

Entstehungszeitraum:

1984 - 1990

Form und Inhalt:

u.a.: Entwicklung und Zusammenarbeit nach Grenzöffnung.- Einladungen.- Zusammenarbeit bei Ausstellungen.- Besuche.

e.a.: Wohnung Prof. Marek in der Orangerie 5.- Broschüre: "Galerie-Spiegel" Staatliche Galerie Moritzburg Halle, (4/1984).

Schutzfrist:

0 Jahre

Dossier (Teilweise) gesuchspflichtig bis: 01.01.1990

Signatur:

2/175

Titel:

Arbeitsordnung, Schriftverkehr und Protokolle des Kuratoriums der SSG

Entstehungszeitraum:

1969 - 1989

Form und Inhalt:

u.a.: Bildung eines Kuratoriums.- Einladungen und Protokolle der Jahressitzungen.- Vorbereitungen zum 200. Geburtstag von Lenné.- Zustand der Gärten.- Liste der Kuratoriumsmitglieder.- Konzeption zur weiteren Entwicklung des Parks Babelsberg.- Rekonstruktion der Terrassen und des Parks vor dem Schloss Sanssouci.- Generalrekonstruktion der SSG bis 1990 und Entwicklung der Baukapazität (1980).- Probleme der Erhaltung und Rekonstruktion der historischen Gärten.- Thesen zur Entwicklung der musealen Arbeit.- Nutzung des Schlosstheaters im Neuen Palais, Wiederherstellung der Neuen Kammern.

Schutzfrist:

0 Jahre

Dossier (Teilweise) gesuchspflichtig bis: 01.01.1985

Signatur:

2/187

Titel:

Generaldirektor: Schriftverkehr mit dem Rat für Museumswesen und dem Rat des Bezirkes Potsdam, Abteilung Kultur

Entstehungszeitraum:

1978 - 1984

Form und Inhalt:

u.a.: gemeinsame Tagungen.- Bezirksmuseumsrat.- Gesellschaftsreise in die Sowjetunion mit Mitarbeitern der SSG.- Arbeitsgruppe "Ausstellungen".- Zuarbeit der Pädagogischen Abteilung zu "Fragen der Öffentlichkeitsarbeit einiger Museen des Bezirkes".- Fachsektion Kunstmuseen "Hauptaufgaben der Museen der DDR".- Verordnung "Leihverkehr und Tausch mit musealen Objekten".

Schutzfrist:

0 Jahre

Dossier (Teilweise) gesuchspflichtig bis: 01.01.1989

Signatur:

2/198

Titel:

Betriebskollektivvertrag 1988

Entstehungszeitraum:

1988

Form und Inhalt:

Schwerpunktaufgaben der Abteilungen.- Durchsetzung des sozialistischen Leistungsprinzips bei Lohn und Prämie.- Verbesserung der materiellen Arbeitsbedingungen der Werktätigen und Inhalte der Arbeit.- Sicherung und Entwicklung der gesundheitlichen und sozialen Betreuung der Werktätigen.- Förderung der allseitigen Bildung der Werktätigen.- Entwicklung des geistig-kulturellen und sportlichen Lebens.- Frauenförderungsplan.- Tabelle mit Angaben zu Erschwerniszulagen.- Form der Auswertung und Abrechnung der Wettbewerbe.- Arbeitsschutzkatalog der Einrichtung.- staatliche Aufgabe.- Kultur- und Sozialfonds.- Regelung bei Bildungsmaßnahmen.- Liste des arbeitsbedingten Zusatzurlaubes.-, Vergütung der Winterdienstbereitschaft.

Schutzfrist:

0 Jahre

Dossier (Teilweise) gesuchspflichtig bis: 01.01.1959

Signatur:

2/199

Titel:

Rückgabe von Kunstgut

Entstehungszeitraum:

1958

Form und Inhalt:

u.a.: Kistenlisten in russischer Sprache.- Empfangsbestätigungen.- Korrespondenz.- Zettel, die in den Kisten lagen (Inhaltsangaben).

Schutzfrist:

0 Jahre

Dossier (Teilweise) gesuchspflichtig bis: 01.01.1966

Signatur:

2/200

Titel:

Baumaßnahmen

Entstehungszeitraum:

1964 - 1965

Form und Inhalt:

u.a.: Finanzielle Aufwendungen.- vorzunehmende Arbeiten.- Aufstellung der Verträge.- Anschaffung von Geräten.- Entwurf eines Punktesystems zur Anwendung des Prämienzeitlohns.- Dacheindeckung Kavalierhaus an der Bildergalerie.- Kolonnaden am Ehrenhof von Schloss Sanssouci und an den Communs.- Belvedere auf dem Pfingstberg.- Einhausung der Plastiken und Skulpturen.- Kuppellaterne Schloss Sanssouci.- Jagdschloss Stern.

Schutzfrist:

0 Jahre

Dossier (Teilweise) gesuchspflichtig bis: 01.01.2081

Signatur:

2/201

Titel:

Generaldirektor: Briefe von Privatpersonen

Entstehungszeitraum:

1987 - 1990

Form und Inhalt:

u.a.: Florian von Buttlar betr. Lenné-Ausstellung.- Angebot von vier Kunstgegenständen aus Metall.

Darin: 12 Fotos der Objekte

Schutzfrist:

90 Datenschutz

Dossier (Teilweise) gesuchspflichtig bis: 01.01.1990

Signatur:

2/202

Titel:

Generaldirektor: Schriftverkehr mit Museen der BRD, Niederlande, Italien, Norwegen, Spanien, Österreich, USA und Asien

Entstehungszeitraum:

1966 - 1989

Bemerkungen zur Datierung:

1966, 1984-1989

Form und Inhalt:

u.a.: Deutscher Museumsbund.- wissenschaftliche Anfragen.- Dienstreisen.- Leihverkehr.- Einladungen zu Eröffnungen.- Schreiben von der Zentralbibliothek der Staatl. Museen an Prof. Schubert (Sendung eins Kataloges,1966).

Schutzfrist:

0 Jahre

Dossier (Teilweise) gesuchspflichtig bis: 01.01.1991

Signatur:

2/203

Titel:

Generaldirektor: Schriftverkehr mit den Abteilungen

Entstehungszeitraum:

1967 - 1990

Bemerkungen zur Datierung:

1967 - Januar 1990

Form und Inhalt:

u.a.: Bauabteilung: Aktenvermerk zur Besprechung mit VEB Elbenatursandstein Dresden, Entwurf zur extensiven Erweiterung der Bauabteilung.- Bericht über Dienstreise - nach West-Berlin von Heinz Schönemann und nach München von H. Günther.- Protokoll der BGL-Sitzung vom 22.04.1965.- Anfragen und Beiträge von Mitgliedern neu gegründeter Arbeitsgruppen (1989/1990).- Gewerkschaft.

Schutzfrist:

0 Jahre

Dossier (Teilweise) gesuchspflichtig bis: 01.01.1984

Signatur:

2/204

Titel:

Denkmalerklärungen und Studie zur Leitungsentscheidung für Baumaßnahmen

Entstehungszeitraum:

1975 - 1983

Bemerkungen zur Datierung:

1975, 1982-1983

Form und Inhalt:

u.a.: Urkunden des Ministers für Kultur zur Erklärung verschiedener Objekte als Denkmal (1983).- Umbau Pferdestall im Park Babelsberg (1975).- Aufgabenstellung zum Bau eines Schleppdaches für Holzlagerung in der Lennéstraße 24 (1982).

Darin: Denkmalliste der DDR

Schutzfrist:

0 Jahre

Dossier (Teilweise) gesuchspflichtig bis: 01.01.1976

Signatur:

2/205

Titel:

Zivilverteidigung

Entstehungszeitraum:

1970 - 1975

Bemerkungen zur Datierung:

1970, 1974-1975

Form und Inhalt:

Alarmplan Betriebsleitung.- Alarmplan Sanitätszug.- Schriftverkehr mit dem Rat des Bezirkes und dem Rat der Stadt Potsdam.- "Dokument zur Bekämpfung schwerer Havarien".- "Operatives Dokument" der SSG.- Plan der Hauptmaßnahmen.

Schutzfrist:

0 Jahre

Dossier (Teilweise) gesuchspflichtig bis: 01.01.1976

Signatur:

2/207

Titel:

Generaldirektor: Schriftverkehr mit dem polnischen Denkmalbaubetrieb PKZ und dem Unternehmen Limex

Entstehungszeitraum:

1973 - 1975

Form und Inhalt:

u.a.: freie Kapazitäten.- Ausleuchtung Bereich Neues Palais.- Formalitäten zur Beauftragung polnischer Firmen.- Forderungsprogramm für das Objekt Marstall in der Wilhelm-Külz-Straße.- Restaurierung Neue Kammern.

Schutzfrist:

0 Jahre

Dossier (Teilweise) gesuchspflichtig bis: 01.01.1991

Signatur:

2/209

Titel:

Generaldirektor: Schriftverkehr mit dem Stadtrat für Kultur

Entstehungszeitraum:

1977 - 1990

Bemerkungen zur Datierung:

1977, 1983, 1989 -1990

Form und Inhalt:

u.a.: Communs II.- Nutzung des Schlosshotels Cecilienhof.- Restaurierungsarbeiten Neues Palais und Kolonnade.- Gasversorgung.- Brand einer Baracke der PKZ im Bereich der Lennéstraße 10.- Kunst- und Kulturgutschutz.- Parkplätze "Historische Mühle" und "Neues Palais".- personelle Angelegenheiten.- Schreiben der Abteilung Schlösser zum Export von Kunstgut.- politische Unterstellung der SSG.- Rekonstruktion Gotische Bibliothek.- Nutzung Schloss Caputh.- Rekonstruktion der Tischlerei.- Fachberichterstattung für die Museen der DDR.- Presseauschnitte.- Mietverhältnis Bezirkskabinett.- Schäden im ehemaligen Grenzgebiet.- Eintrittspreise in den Schlössern.- Maulbeerallee als Fußgängerzone.- Wachtürme als Aussichtstürme.- Generalrekonstruktion.- Nutzungsvertrag mit DEFA.

Schutzfrist:

0 Jahre

Dossier (Teilweise) gesuchspflichtig bis: 01.01.1960

Signatur:

2/210

Titel:

Rückgaben Gemälde aus der Sowjetunion

Entstehungszeitraum:

1958 - 1959

Form und Inhalt:

Korrespondenz.- Listen.- Bescheinigungen.

Schutzfrist:

0 Jahre

Dossier (Teilweise) gesuchspflichtig bis: 01.01.1960

Signatur:

2/211

Titel:

Rückgabe von Kunstgut, amtliche Rückgabelisten

Entstehungszeitraum:

1959

Form und Inhalt:

Korrespondenz mit den Staatlichen Museen zu Berlin und der Staatlichen Kunstsammlung Dresden.

Schutzfrist:

0 Jahre

Dossier (Teilweise) gesuchspflichtig bis: 01.01.1987

Signatur:

2/212

Titel:

Funktionspläne der Abteilungen

Entstehungszeitraum:

1969 - 1986

Bemerkungen zur Datierung:

1969, 1978, 1981, 1983-1984, 1986

Form und Inhalt:

Übersicht über die Struktur der SSG.- Stellenbeschreibungen für alle Abteilungen.

Schutzfrist:

0 Jahre

Dossier (Teilweise) gesuchspflichtig bis: 01.01.1991

Signatur:

2/213

Titel:

Fotos von Gemälden und Dreharbeiten der DEFA im Park Sanssouci

Entstehungszeitraum:

1945 - 1990

Bemerkungen zur Datierung:

ohne Datum

Form und Inhalt:

GK I 7733 "Heilige Agnes".- GK I 3331 Anton v. Dyck "Myrtillo...".-GK I 5863 "Absalom ...".

Darin: 9 Fotos von Gemälden und 7 Fotos von Dreharbeiten.

Schutzfrist:

0 Jahre

Dossier (Teilweise) gesuchspflichtig bis: 01.01.1991

Signatur:

2/217

Titel:

Schlossanlagen und Parks

Entstehungszeitraum:

1964 - 1990

Bemerkungen zur Datierung:

1964 - Januar 1990

Form und Inhalt:

u.a.: Deckengemälde im Vestibül Neues Palais - Korrespondenz mit Fritz Leweke.- Nutzung Marmorpalais.- Stellungnahme zur Säulenproblematik des Marmorpalais.- Farbuntersuchungen Schloss Babelsberg.- Rekonstruktion Flatow-Turm (4 Fotos, Messbilder, 1981).- Rekonstruktion Gotische Bibliothek, Jagdschloss Stern, Pomona-Tempel.- Absperrung Freundschaftstempel.- Rechtsträgerverhältnis der Friedenskirche.- Studie für ein Motel am Klausberg.- holzschutztechnischer Untersuchungsbefund der Decke und der Dachkonstruktion über dem Marmorsaal im Neuen Palais.- Historisches Theater im Neuen Palais.- Bauaufsichtliche Stellungnahme zur teilweisen Nutzung der Räume des Neuen Palais.- Begehung des Neuen Palais zwecks Einrichtung eines Interhotels.- Einbau von Toiletten im Neuen Palais.

Schutzfrist:

0 Jahre

Dossier (Teilweise) gesuchspflichtig bis: 01.01.1991

Signatur:

2/218

Titel:

Aktenvermerke zu Restaurierungsmaßnahmen in Schlössern und Gärten

Entstehungszeitraum:

1964 - 1990

Bemerkungen zur Datierung:

1964-1969, 1990

Form und Inhalt:

u.a.: Restaurierung: Schlosstheater (1990).- Schinkelbrücke (1990).- Charlottenhof: Fassadenanstrich.- Terrassen - Abschlussmauer, Terrassengang - Pergola, Wasserschäden, Innenarbeiten.- Plan Hofgärtnerhaus.- Orangerie: Schäden an Fenstern im Raffaelsaal.- Jubiläumsterrasse.- Schloss Sanssouci: Zweites und Drittes Gästezimmer, Kolonnade, Sandstein-Restaurierung, Kupfer zur Dacheindeckung, Kuppellaterne, Schäden durch versuchten Einbruch in der Bibliothek, Plan des Hofdamenflügels.- Kolonnade Neues Palais.

Darin: Fotos von Beschädigungen an der Bibliothek Schloss Sanssouci.

Schutzfrist:

0 Jahre

Einzelstück (Teilweise) gesuchspflichtig bis: 30.12.9999

Signatur:

2/218.106

Titel:

Plan: Grundriss Hofgärtnerhaus Schloss Charlottenhof

Entstehungszeitraum:

Undatiert

Bemerkungen zum Umfang:

1 Seite

Schutzfrist:

0 Jahre

Dossier (Teilweise) gesuchspflichtig bis: 01.01.1989

Signatur:

2/219

Titel:

Zuarbeit zum Ausnahmeantrag Bereitstellung von Stadtgas für Heizzwecke der Staatlichen Schlösser und Gärten Potsdam-Sanssouci

Entstehungszeitraum:

1988

Form und Inhalt:

19-seitige Studie des Diplom-Physikers W. Köhler und des HLS-Ingenieurs R. Bilke zzgl. 4 aufgeklebten Fotos, auf denen Schäden an Kunstwerken auf Grund von Schadstoffbelastungen zu sehen sind.

Schutzfrist:

0 Jahre

Dossier (Teilweise) gesuchspflichtig bis: 01.01.1979

Signatur:

2/220

Titel:

Besucherbetreuung und Nutzung der Räume im Schloss Cecilienhof

Entstehungszeitraum:

1975 - 1978

Bemerkungen zur Datierung:

1975, 1978

Form und Inhalt:

Pläne westlicher und östlicher Teil des Kellergeschosses.- Kopien von Baustellenaufnahmen.- Nutzungsvertrag mit dem Reisebüro der DDR über Räume im Schloss Cecilienhof (Entwurf).- Direktionsvorlage der Historischen Gedenkstätte "Analyse und Vorschläge zur Besucherbetreuung und zur Arbeit der Führungsassistenten in Cecilienhof".

Schutzfrist:

0 Jahre

Dossier (Teilweise) gesuchspflichtig bis: 01.01.1967

Signatur:

2/221

Titel:

Haushaltsplan und Stellenplan 1966

Entstehungszeitraum:

1965 - 1966

Form und Inhalt:

Pläne mit Erläuterungen und Anlagen.

Schutzfrist:

0 Jahre

Dossier (Teilweise) gesuchspflichtig bis: 01.01.1972

Signatur:

2/222

Titel:

Qualifizierungslehrgang der SSG für Restauratoren

Entstehungszeitraum:

1970 - 1971

Form und Inhalt:

Ausbildungsplan.- Teilnehmer.- Prüfungsordnung.- Qualifizierungsvertrag.- Rahmenpläne: Restaurator für Innenarchitektur Holz, Gemälde, Skulpturen Stein, Textil.- Lehrplan für Gesellschaftswissenschaft.- Lehrplan für Kunstgeschichte.

Schutzfrist:

0 Jahre

Dossier

(Teilweise) gesuchspflichtig bis: 01.01.1977

Signatur:

2/223

Titel:

Katastrophenfälle: Prävention und Maßnahmen

Entstehungszeitraum:

1967 - 1976

Bemerkungen zur Datierung:

1967, 1970, 1973, 1976

Form und Inhalt:

u.a.: Pläne, in denen Gebäude und Bereiche nach Brandgefahrenklassen / Versorgungsleitungen markiert sind: Park Babelsberg (1970), Neuer Garten - Zustandsplan (1973), Park Sanssouci (1967).- Aufstellung der Betriebsangehörigen nach Bereichen.- Plan der Hauptmaßnahmen im Alarmfall.- Dokument zur Bekämpfung schwerer Havarien.- Einsatz von Gesundheitshelfern.- Pläne: Schutzräume und geschützte Unterbringung, Schutzräume in einzelnen Wohnhäusern.

Schutzfrist:

0 Jahre

Dossier

(Teilweise) gesuchspflichtig bis: 01.01.1970

Signatur:

2/225

Titel:

Bau des Physikalischen Instituts der Pädagogischen Hochschule

Entstehungszeitraum:

1966 - 1969

Form und Inhalt:

Protokoll über eine Standortberatung.- Aktenvermerke.- Lage- und Höhenplan.- Schriftverkehr mit der PH und dem Institut für Denkmalpflege.- Leitungsstandplan des Geländes der PH.

Schutzfrist:

0 Jahre

Dossier

(Teilweise) gesuchspflichtig bis: 01.01.2080

Signatur:

2/407

Titel:

Generaldirektor: Schriftwechsel mit dem Rat der Stadt Potsdam

Entstehungszeitraum:

1983 - 1989

Bemerkungen zur Datierung:

1983 - Dezember 1989

Form und Inhalt:

u.a.: Informationsschreiben und Berichte.- Beschlussvorlagen.- Sitzungstätigkeit.- Kleingartenanlage Lindstedt.- Bepflanzung einzelner Abschnitte im Grenzgebiet Neuer Garten.- finanzielle Angelegenheiten.- Eingaben aus der Bevölkerung.- "Ehrentafel" am Grünen Gitter.- Verbesserungen der Nutzungsbedingungen für Behinderte.- Rekonstruktion des Schafgrabens.- Fledermausquartiere.- Energie.- Veranstaltungen in den Schlössern.- Ausstellungsplanung.- Auszeichnungen im Rahmen der Restaurierung Neue Kammern.- Arbeit mit kriminell gefährdeten Bürgern.- Ordnung und

Sicherheit.- Bau- und Restaurierungsmaßnahmen.- Einziehung von Ordnungsgeldern.

Schutzfrist:

90 Datenschutz

Dossier

(Teilweise) gesuchspflichtig bis: 01.01.2075

Signatur:

2/408

Titel:

Protokolle, Vorlagen und Berichte zu Leitungssitzungen

Entstehungszeitraum:

1982 - 1984

Form und Inhalt:

u.a.: Gesundheits-, Arbeits- und Brandschutz.- Krankenstandsanalyse.- Neuerertätigkeit.- Gewerkschaftswahlen.- Bericht über die Saison.- Frauenförderung.- Jugendförderung.- Energiebeauftragter und Einsparung von Energie.- Festveranstaltung und Auszeichnungen zum 35. Jahrestag der DDR.- Aufstellung der Familien mit 3 und mehr Kinder.- Entwicklungsprobleme der Abteilung Restaurierung.- ABI-Kommission.- Liste mit Erstwählern.- Teilnehmerlisten für Fahrten nach Neubrandenburg und Ravensbrück.- Zusammenarbeit mit Peterhof und dem PKZ.- Ausstellungsplanung.- Öffentlichkeitsarbeit.- Reinigung der Schlösser.- Erfahrungen mit der Befahrens- und Parkordnung.- Ferieneinrichtung Lüdersdorf.- Gesamteröffnung Filmmuseum.

Darin: Strafbeschluss gegen einen Mitarbeiter.

Schutzfrist:

90 Datenschutz

Dossier

(Teilweise) gesuchspflichtig bis: 01.01.2069

Signatur:

2/409

Titel:

Generaldirektor: Schriftverkehr mit dem Rat der Stadt Potsdam

Entstehungszeitraum:

1974 - 1978

Form und Inhalt:

u.a.: Abriss eines Schuppens am Jagdschloss Stern.- Verwendungsgenehmigung für Sanssouci-Motive.- Eingaben der Bevölkerung.- Bauarbeiten am Commons II.- Baumaßnahmen am Marstall und Dampfmaschinenhaus (Moschee).- Nutzung des Gebäudes "Allee nach Sanssouci 5".- Einsatz von Technik zur Pflege der Grünanlagen.- Ordnung und Sicherheit.- Finanzplanung.- Protokolle von Dienstberatungen der dem Rat unterstellten kulturellen Einrichtungen.- Schaffung und Besetzung der Stelle "stellv. Generaldirektor".- Bauarbeiten am Ruinenberg.- Unterstellung des Filmmuseums.- Durchführung einer Überprüfungsübung.- Einsatz und Ausbildung von Führungsassistenten.- Jahresanalysen.- Schlosstheater Neues Palais.- Übernahme des Hause "Russische Kolonie 14".- Einstellung Dr. Karl-Heinz Wolf als Baudirektor.- Abbruch des Pumpenhauses im Park Babelsberg.- Neubau eines Gewächshauses im Park Sanssouci.- Skulpturendepot.- Sicherungsmaßnahmen Meierei Neuer Garten.- Asphaltierung Maulbeerallee.- Kategorisierung der Bauwerke.

Schutzfrist:

90 Datenschutz

Dossier

(Teilweise) gesuchspflichtig bis: 01.01.1982

Signatur:

2/410

Titel:

Protokolle, Vorlagen und Berichte zu Leitungssitzungen

Entstehungszeitraum:

1979 - 1981

Form und Inhalt:

u.a.: Zusammenarbeit mit der PKZ.- Inventarisierung.- Analyse der Kadersituation.- Ausstellungen.- Bericht über die Saison (1971, 1981).- Parkfestspiele.- Prämien.- Frauenförderung.- Aufstellung von Orientierungsschildern.- Bau- und Restaurierungsvorhaben.- Erhaltung der Skulpturen im Park Sanssouci.- Aufbau eines Archivs.- Einsatz von Energie, Wasser und Brennstoffen.- Entwicklungsstand der Restaurierungswerkstätten.- Arbeitsproduktivität Schirrhof.- Restaurierungsleistungen 1. Halbjahr 1980.- Arbeitskreis Cecilienhof.- Diebstahl einer Vase im Neuen Palais.- Zusammenarbeit mit Peterhof.- Schinkel-Jahr (1981).- Parkfestspiele.- Ausbau des Damenflügels Schloss Sanssouci.- kulturelle Zusammenarbeit mit der PKZ.- Umgestaltung des Ludschuweit- und des Peterhof-Zimmers im Schloss Sanssouci.- Gründung Arbeitskreis "Philipp Emmanuel Bach" beim Kulturbund der DDR.

Schutzfrist:

0 Jahre

Dossier (Teilweise) gesuchspflichtig bis: 01.01.1979

Signatur:

2/411

Titel:

Protokolle, Vorlagen und Berichte zu Leitungssitzungen

Entstehungszeitraum:

1975 - 1978

Form und Inhalt:

u.a.: Arbeitspläne.- Mitglieder, Konzeption und Programm "Arbeitskreis Cecilienhof".- Stand der Inventarisierung.- Entwurf Prämienzeitlohnvereinbarung.- Berichte aus den Abteilungen.- Regelung auf der Mopke.- Bereichsbegehung Orangerie.- Zivilverteidigung.- Betriebskollektivvertrag.- Konzeption über Unterbringung der Werkstätten.- Gründung Arbeitskreis "Neuer Garten".- Rekonstruktion der Einrichtung der Technischen Versorgung des Parks Babelsberg.- Beschluss der Konfliktkommission.- Betrieb der großen Fontäne mit Umwälzpumpe.- Sanierung des Beckens Große Fontäne.- Führungstätigkeit Gedenkstätte Cecilienhof.- Brauchwasserversorgung Park Sanssouci.- Regelung Besuch des Aussichtsturms der Orangerie.

Schutzfrist:

0 Jahre

Dossier (Teilweise) gesuchspflichtig bis: 01.01.1983

Signatur:

2/412

Titel:

Generaldirektor: Schriftverkehr mit übergeordneten Dienststellen, kulturellen Einrichtungen, der SED und Volkseigenen Betrieben

Entstehungszeitraum:

1966 - 1982

Bemerkungen zum Umfang:

3 Mappen

Form und Inhalt:

u.a.: Instandsetzung Flatow-Turm.- Internatsneubau der PH.- Verhalten im Leihverkehr.- Dampfmaschinenhaus (Moschee) und Marstall Wilhelm-Külz-Straße Leistungen von VEBs.- Produktion von Druckerzeugnissen.- Abrissarbeiten am Grauen Haus im Neuen Garten.- Rekonstruktion Graues Haus und Schindelhaus.- Altersversorgung der Direktoren.- Diebstahl und Rückgabe von Kunstgegenständen durch Mitarbeiter im Depot.- Schutz von Kunst- und Kulturgut.- Pflege der Beziehungen zur UdSSR.- Zustand Mopke.- Zusammenarbeit und Leihverkehr mit anderen Museen.- Bau einer Skulpturenhalle.- Straßenführung am Neuen Palais.- Staatsarchiv in der Orangerie

e.a.: Schreiben des Staatsanwalts über Delikte von Mitarbeitern.

Darin: Urkunde: Auszeichnung des Rat des Bezirks (F. Grabe) und der Gewerkschaft Kunst (J. Mückenberger) zum VII. Parteitag der SED zu Ehren Lenins (1971).

Schutzfrist:

0 Jahre

Dossier (Teilweise) gesuchspflichtig bis: 01.01.1983

Signatur:

2/413

Titel:

Generaldirektor: Schriftverkehr mit dem Rat der Stadt Potsdam und Protokolle

Entstehungszeitraum:

1978 - 1982

Bemerkungen zum Umfang:

448 Seiten

Form und Inhalt:

u.a.: Objekte Külzstraße (Marstall, Kopfbau Langer Stall, Dampfmaschinenhaus (Moschee)).- Analyse Werterhaltung Bau (1976-1980) und Perspektivplan (1981-1985).- Revisionsprotokoll (1982).- Nutzung der Strandterrassen.- kulturelle Veranstaltungen.- Beheizung "Rotes Haus" im Neuen Garten.- Anträge auf Bau- und Instandsetzungsmaßnahmen.- Einsparung Kraftstoffe für Kfz und Elektroenergie.- Abwasserleitung Maulbeerallee.- Auslastung des Schlosstheaters.- Zustand einzelner Wohnungen.- Deponierung Teppichwebstuhl.- Touristenpavillon.- Besucherzahlen.- Auszeichnungen "Aktivist der Arbeit".- Bezahlung der Wachkräfte.- Ablauf Generalrekonstruktion.- Eingaben aus der Bevölkerung.- Arbeitsschutz.- Leitung der Pädagogischen Abteilung.- Bericht über "Erfüllung des Jugendgesetzes".- zusätzliche finanzielle Mittel.- Auszeichnung Dr. Giersberg mit der Kurt-Barthel-Medaille.- Reitsport im Park Babelsberg.- Gaststätte im Kleinen Schloss.- Leitung des Filmmuseums.- Besetzung der Stelle "Stellvertretender Generaldirektor".

Schutzfrist:

0 Jahre

Dossier (Teilweise) gesuchspflichtig bis: 01.01.1985

Signatur:

2/414

Titel:

Generaldirektor: Schriftverkehr mit Behörden, Firmen, wissenschaftlichen Einrichtungen und der Presse G - N

Entstehungszeitraum:

1961 - 1984

Form und Inhalt:

u.a.: Konsumgenossenschaft.- Kulturhäuser und Kulturbund.- Hans-Otto-Theater.- Dokumentation zur Grundsatzentscheidung für das Investitionsvorhaben "Hans-Otto-Theater Potsdam".- Hochschule für Film und Fernsehen.- Hotel Cecilienhof.- Institute.- Museen.- NVA, Revisionsprotokoll (1979).- Übergabe und Aufstellung des Friedrich II. Denkmals von Rauch (1962).- Rückgabe von 5 Gemälden.- Bankkonto in München.- Grenzsicherung Park Babelsberg.

Schutzfrist:

0 Jahre

Dossier (Teilweise) gesuchspflichtig bis: 01.01.1991

Signatur:

2/806

Titel:

Stellungnahme und Vorschläge des Märkischen Museums und des Berlin-Museums zur zukünftigen Zusammenarbeit

Entstehungszeitraum:

1990

Bemerkungen zur Datierung:

Mai 1990

Bemerkungen zum Umfang:

1 Mappe

Schutzfrist:

0 Jahre

Dossier (Teilweise) gesuchspflichtig bis: 01.01.1961

Signatur:

2/918

Titel:

Direktor: Schriftverkehr mit der Schlossverwaltung Neues Palais und Römische Bäder zu Inventarangelegenheiten und Wohnungen

Entstehungszeitraum:

1945 - 1960

Bemerkungen zur Datierung:

1945-1950, 1954-1955, 1958-1960

Bemerkungen zum Umfang:

1 Mappe

Form und Inhalt:

Gutachten Decke Muschelsaal.- Vernehmungen und Protokolle zu Unregelmäßigkeiten im Kartenverkauf und Einbruch Teppichkeller.- Diebstahl Halbedelsteine Muschelsaal.- Bestandsliste Teppichvorrat,-Aktennotiz Schwammbefall.- Schornsteinabdeckungen Theater.- Übernahmelisten Möbel.- Polsterung Schlafzimmere Möbel Friedrich II.- Brand Keller Commun I.- Leihgabe Gemälde GK I 5956, 993, 4489, 4212, 4555, 5976, 5982, 4493, 4497 usw.- Gemälde von Schmidt: "Spreewald" und Möbel.- Verkauf Möbel an Mitarbeiter und Behörden.- Einlieferung von Kunstgut.

e.a.: Durchsuchungsaktion Gemeinde Paretz.- Schriftverkehr mit Pädagogischem Kabinett.

Schutzfrist:

0 Jahre

Dossier (Teilweise) gesuchspflichtig bis: 01.01.1952

Signatur:

2/1148

Titel:

Haushaltspläne, Kassenpläne, Schriftverkehr mit übergeordneten Behörden

Entstehungszeitraum:

1946 - 1951

Bemerkungen zur Datierung:

1946 - 1948, 1951

Bemerkungen zum Umfang:

1 Mappe

Form und Inhalt:

u.a.: Runderlasse.- Bargeldpläne.- Stellenpläne.

Schutzfrist:

0 Jahre

Dossier (Teilweise) gesuchspflichtig bis: 01.01.1951

Signatur:

2/1161

Titel:

Prämienverhandlungen

Entstehungszeitraum:

1949 - 1950

Bemerkungen zum Umfang:

1 Mappe

Form und Inhalt:

u.a.: Schriftverkehr zu Prämienzahlungen.- Beurteilungen.

Schutzfrist:

0 Jahre

Dossier (Teilweise) gesuchspflichtig bis: 01.01.2053

Signatur:

2/1522- 1

Titel:

Direktor: Schriftwechsel

Entstehungszeitraum:

1947 - 1962

Form und Inhalt:

v.a.: Sitzungsprotokolle.- Stellenplan.- Nutzungsvereinbarungen über Grundstücke und Gebäude.- Neubau Parkoper.- Rechtsstreit mit Pächter Gaststätte Drachenhaus.- Plan Bauvorschlag Trafostation Parkoper.- Nachweise Besucherzahlen und Einnahmen.- Grafik Einnahmen Schloss Sanssouci (1953-1955).- Vereinbarung gegenseitiger Verpflichtungen (1962) und Verpflichtungen von Arbeitskollektiven.- Verbot Fahrradfahren in Parkanlagen.- Schriftwechsel mit Mietern.- Übersicht Sonderführungen.- Erhebung Eintrittsgelder von Kindern.- Abgabe Kunstwerke als Buntmetallspende.- Abgang Kunstgut aus dem Vorrat Neues Palais.- Verfügungen und Rundschreiben Generaldirektor.

Schutzfrist:

90 Datenschutz

Dossier (Teilweise) gesuchspflichtig bis: 01.01.1958

Signatur:

2/1522- 2

Titel:

Direktor: Schriftwechsel

Entstehungszeitraum:

1947 - 1957

Form und Inhalt:

Verfügungen und Rundschreiben Direktor.- Abgang Kunstgut aus dem Vorrat Neues Palais.- Mieterangelegenheiten.- Maulwurfbekämpfung.- Material- und Pflanzenbestellungen.- Beschaffung von KFZ.- Reparaturmaßnahmen.- Beschaffung KFZ für Direktor.

Schutzfrist:

0 Jahre

Dossier (Teilweise) gesuchspflichtig bis: 01.01.1960

Signatur:

2/1558

Titel:

Mietverträge und Pachtverträge, Schriftverkehr Mieterhöhungen und Mietminderungen B

Entstehungszeitraum:

1925 - 1959

Bemerkungen zur Datierung:

1925-1926, 1928-1940, 1942-1943, 1945-1959

Bemerkungen zum Umfang:

2 Mappen, 375 Seiten

Form und Inhalt:

Communs II.- Havelhaus Babelsberg.- Grundstück vor Persius-Haus.- Maulbeerallee 1.- Lennéstraße 6, 7, 8, 9, 10, 11, 26 und 34.- Schloss Lindstedt.- Schopenhauerstraße 25.- im Havelbruch beim Park Babelsberg gelegenen Wiesen.- Villa Illaire.- Potsdamer Lustgarten.- Neuer Marstall.- Marstall Sanssouci.- Marstall Babelsberg.- Neuer Garten: Haus III, Haus IV, Weißes Haus, Grünes Haus, Braunes Haus, Schindelhaus, Gehilfenhaus.- Italienische Villa, Haus am Südtor.- Orangerie Sanssouci.- Platz bei Historischer Mühle.- Römische Bäder.- Küsterhaus bei Friedenskirche.- Kavalierhaus an der Friedenskirche.- Viktoriastraße 34 (Geschwister-Scholl-Straße 34).- Viktoriastraße 36 (Geschwister-Scholl-Straße 36).-

Kellerräume Nordflügel Neues Palais.- Allee nach Sanssouci 5.- Melonerie.- Kastellansgebäude Neues Palais.- Jagschloss und Majorshaus Königs Wusterhausen.- Verwaltungsgebäude Sanssouci.- Gärtnerei der ehem. Melonerie.- Friedensteich.- Karpfenteich im Lustgarten.- Schloss Marly.- Depothof Luisenstraße 85.- Wollestraße 76/78.- Gregor-Mendel-Straße 24.- Gartenhaus bei Wildpark.- Gartendirektionsgebäude.- Seekoppel und Kieskutenkoppel.

Schutzfrist:

0 Jahre

Einzelstück (Teilweise) gesuchspflichtig bis: 01.01.1944

Signatur:

2/1558.

Titel:

Mietvertrag Viktoriastrasse 34 mit Fritz Bertram

Entstehungszeitraum:

1931 - 1943

Form und Inhalt:

u.a. Nachweis der Mietzahlungen von 1931-1943, Vertragsschrift mit 2 Nachträgen

Schutzfrist:

0 Jahre

Einzelstück (Teilweise) gesuchspflichtig bis: 01.01.1950

Signatur:

2/1558.191-195

Titel:

Mietvertrag Commun II mit Herbert und Käthe Berndt

Entstehungszeitraum:

1949

Schutzfrist:

0 Jahre

Einzelstück (Teilweise) gesuchspflichtig bis: 01.01.1950

Signatur:

2/1558.188-190

Titel:

Mietvertrag Küsterhaus bei der Friedenskirche mit Irma Marie Berghold

Entstehungszeitraum:

1936 - 1949

Schutzfrist:

0 Jahre

Einzelstück (Teilweise) gesuchspflichtig bis: 01.01.1955

Signatur:

2/1558.177-187

Titel:

Pachtvertrag Grundstück Eingang Lustgarten mit Walter Berger

Entstehungszeitraum:

1953 - 1954

Form und Inhalt:

Verpachtung eines Grundstücks am Eingang Lustgarten mit Betrieb eines Vergnügungsparkes durch den Vertragspartner

Schutzfrist:

0 Jahre

Einzelstück (Teilweise) gesuchspflichtig bis: 01.01.1948

Signatur:

2/1558.174-176

Titel:

Mietvertrag im Neuen Marstall beim Neuen Palais mit dem Zentralen Bereitstellungskontor

Entstehungszeitraum:

1947

Form und Inhalt:

Vermietung der Räume in der Südlichen und Nördlichen Hälfte und Obergeschoss mit gesamt 1.950 qm

Schutzfrist:

0 Jahre

Einzelstück (Teilweise) gesuchspflichtig bis: 01.01.1959

Signatur:

2/1558.164-173

Titel:

Mietvertrag Grünes Haus im Neuen Garten mit Karl und Alice Bleschke

Entstehungszeitraum:

1954 - 1958

Form und Inhalt:

enthält auch: Schriftverkehr zwischen Mieter und Prof. Dr. Kurth betreff Mietwertberichtigung und Zusatzvertrag

Schutzfrist:

0 Jahre

Einzelstück (Teilweise) gesuchspflichtig bis: 01.01.1950

Signatur:

2/1558.201-204

Titel:

Mietvertrag Viktoriastrasse 36 mit Schloßoberinspektor Bruchmüller

Entstehungszeitraum:

1934 - 1949

Schutzfrist:

0 Jahre

Einzelstück (Teilweise) gesuchspflichtig bis: 01.01.1962

Signatur:

2/1558.161-163

Titel:

Mietvertrag Römische Bäder mit Renate Bergerhoff

Entstehungszeitraum:

1958 - 1961

Schutzfrist:

0 Jahre

Einzelstück (Teilweise) gesuchspflichtig bis: 01.01.1961
Signatur:
2/1558.156-160
Titel:
Mietvertrag Lennestrasse 8 mit Helga Bergmann
Entstehungszeitraum:
1953 - 1960
Schutzfrist:
0 Jahre

Einzelstück (Teilweise) gesuchspflichtig bis: 01.01.1960
Signatur:
2/1558.205-206
Titel:
Mietvertrag mit Michael Buch über ein Unterkunftsraum im Marstall Historische Mühle
Entstehungszeitraum:
1957 - 1959
Schutzfrist:
0 Jahre

Einzelstück (Teilweise) gesuchspflichtig bis: 01.01.1944
Signatur:
2/1558.153-155
Titel:
Pachtvertrag Historische Mühle mit Benzolvertriebsgesellschaft m.b.H. Berlin
Entstehungszeitraum:
1934 - 1943
Schutzfrist:
0 Jahre

Einzelstück (Teilweise) gesuchspflichtig bis: 01.01.1952
Signatur:
2/1558.207-209
Titel:
Mietvertrag mit Schlossoberinspektor Erich Buchholz über Kastellans-Gebäude b. Neuen Palais
Entstehungszeitraum:
1946 - 1951
Schutzfrist:
0 Jahre

Einzelstück (Teilweise) gesuchspflichtig bis: 01.01.1947
Signatur:
2/1558.145-152
Titel:
Mietvertrag Südostpavillon der Orangerie mit Dr. Benze
Entstehungszeitraum:
1936 - 1946

Form und Inhalt:

enth.a.: Mitververtrag über Autounterstellungsraum

Schutzfrist:

0 Jahre

Einzelstück (Teilweise) gesuchspflichtig bis: 01.01.1962

Signatur:

2/1558.210-214

Titel:

Mietvertrag Kavalierhaus an der Friedenskirche, Potsdam-Sanssouci mit Meta Buchholz

Entstehungszeitraum:

1951 - 1961

Schutzfrist:

0 Jahre

Einzelstück (Teilweise) gesuchspflichtig bis: 01.01.1948

Signatur:

2/1558.215-216

Titel:

Pachtvertrag Zeppelinstrasse 14 mit Karl Bürki

Entstehungszeitraum:

1947

Schutzfrist:

0 Jahre

Einzelstück (Teilweise) gesuchspflichtig bis: 01.01.1951

Signatur:

2/1558.142-144

Titel:

Mietvertrag Lennestraße 6/7 mit Ottilie Reuse

Entstehungszeitraum:

1926 - 1950

Schutzfrist:

0 Jahre

Einzelstück (Teilweise) gesuchspflichtig bis: 01.01.1954

Signatur:

2/1558.135-141

Titel:

Mietvertrag Orangerie-Mittelbau mit Hans und Erika Benzmann

Entstehungszeitraum:

1950 - 1953

Form und Inhalt:

enth.a.: Mietnachlassbenachrichtigung aufgrund von Witterungsschäden am Dach

Schutzfrist:

0 Jahre

Einzelstück (Teilweise) gesuchspflichtig bis: 01.01.1953

Signatur:

2/1558.217- 220

Titel:

Mietvertrag Commun II Anbau mit Hermann und Irma Burwig

Entstehungszeitraum:

1952

Schutzfrist:

0 Jahre

Einzelstück (Teilweise) gesuchspflichtig bis: 01.01.1959

Signatur:

2/1558.132-134

Titel:

Mietvertrag Schindelhaus mit Hans und Erika Benzmann

Entstehungszeitraum:

1953 - 1958

Schutzfrist:

0 Jahre

Einzelstück (Teilweise) gesuchspflichtig bis: 01.01.1956

Signatur:

2/1558.222-223

Titel:

Mietvertrag mit Circus Busch über ein Geländestück in Lustgarten

Entstehungszeitraum:

1955

Schutzfrist:

0 Jahre

Einzelstück (Teilweise) gesuchspflichtig bis: 01.01.1958

Signatur:

2/1558.224-225

Titel:

Mietvertrag mit Circus Busch über die Überlassung eines Geländestücks in Lustgarten

Entstehungszeitraum:

1957

Schutzfrist:

0 Jahre

Einzelstück (Teilweise) gesuchspflichtig bis: 01.01.1951

Signatur:

2/1558.127-131

Titel:

Mietvertrag Obergeschoss Orangerie mit Erika Benzmann

Entstehungszeitraum:

1947 - 1950

Schutzfrist:

0 Jahre

Einzelstück (Teilweise) gesuchspflichtig bis: 01.01.1944

Signatur:

2/1558.226-230

Titel:

Mietvertrag (Abschrift) mit Anna Busse über eine Wohnung in Potsdam Babelsberg, Wollestrasse 76/78

Entstehungszeitraum:

1943

Schutzfrist:

0 Jahre

Einzelstück (Teilweise) gesuchspflichtig bis: 01.01.1970

Signatur:

2/1558.122-126

Titel:

Mietvertrag Haus 3 Neuer Garten mit Olga Bely

Entstehungszeitraum:

1957 - 1969

Schutzfrist:

0 Jahre

Einzelstück (Teilweise) gesuchspflichtig bis: 01.01.1963

Signatur:

2/1558.231-235

Titel:

Mietvertrag mit Agnes Böhm über eine Wohnung in der Gregor-Mendelstr. 24

Entstehungszeitraum:

1950 - 1962

Schutzfrist:

0 Jahre

Einzelstück (Teilweise) gesuchspflichtig bis: 01.01.1959

Signatur:

2/1558.117-121

Titel:

Mietvertrag Lennestraße 8 mit Ernst Walter und Margarete Beier

Entstehungszeitraum:

1950 - 1958

Schutzfrist:

0 Jahre

Einzelstück (Teilweise) gesuchspflichtig bis: 01.01.1947

Signatur:

2/1558.236-237

Titel:

Mietvertrag mit Maria Bökenkamp über eine Wohnung im Gartenhaus bei Wildpark

Entstehungszeitraum:

1931 - 1946

Form und Inhalt:

enth. auch: Nachtrag zum Mietvertrag

Schutzfrist:

0 Jahre

Einzelstück

(Teilweise) gesuchspflichtig bis: 01.01.1954

Signatur:

2/1558.112-116

Titel:

Mietvertrag Maulbeerallee 1 mit Werner und Lisa Behrens

Entstehungszeitraum:

1952 - 1953

Schutzfrist:

0 Jahre

Einzelstück

(Teilweise) gesuchspflichtig bis: 01.01.1949

Signatur:

2/1558.241-243

Titel:

Mietvertrag mit Kurt Bertulat über eine Wohnung in der Kastanienallee 6

Entstehungszeitraum:

1947 - 1948

Schutzfrist:

0 Jahre

Einzelstück

(Teilweise) gesuchspflichtig bis: 01.01.1956

Signatur:

2/1558.107-111

Titel:

Mietvertrag Lennestraße 34 mit Georg und Marie Beetz

Entstehungszeitraum:

1950 - 1955

Schutzfrist:

0 Jahre

Einzelstück

(Teilweise) gesuchspflichtig bis: 01.01.1949

Signatur:

2/1558.102-106

Titel:

Mietvertrag Haus am Südtor mit Gustav Becker

Entstehungszeitraum:

1947 - 1948

Schutzfrist:

0 Jahre

Einzelstück (Teilweise) gesuchspflichtig bis: 01.01.1947

Signatur:

2/1558.244-246

Titel:

Mietvertrag mit Dr. Friedrich Bestehorn über eine Wohnung in der Allee nach Sanssouci Nr. 5, Vorderhaus

Entstehungszeitraum:

1932 - 1946

Schutzfrist:

0 Jahre

Einzelstück (Teilweise) gesuchspflichtig bis: 01.01.1947

Signatur:

2/1558.99-101

Titel:

Mietvertrag Weisses Haus Susanne Chales de Beaulieu

Entstehungszeitraum:

1931 - 1946

Schutzfrist:

0 Jahre

Einzelstück (Teilweise) gesuchspflichtig bis: 01.01.1955

Signatur:

2.1558.247-251

Titel:

Mietvertrag (3. Ausf.) zwischen Prof. Dr. Kurth und Kurt Beyer über eine Wohnung im Haus Lennestraße 9

Entstehungszeitraum:

1953 - 1954

Schutzfrist:

0 Jahre

Einzelstück (Teilweise) gesuchspflichtig bis: 01.01.1951

Signatur:

2/1558.94-98

Titel:

Mietvertrag Italienische Villa mit Prof. Dr. Baumgarten

Entstehungszeitraum:

1949 - 1950

Schutzfrist:

0 Jahre

Einzelstück (Teilweise) gesuchspflichtig bis: 01.01.1950

Signatur:

2/1558.252-259

Titel:

Mietvertrag (begl. Abschrift) mit Herrn Bierstedt über eine Wohnung im Südwestpavillon der Orangerie

Entstehungszeitraum:

1936 - 1949

Form und Inhalt:

ent. auch: Nachtrag zum Mietvertrag v. 28.3./14.4.1936, 21.01.1937

Schutzfrist:

0 Jahre

Einzelstück (Teilweise) gesuchspflichtig bis: 01.01.1958

Signatur:

2/1558.89-93

Titel:

Mietvertrag Haus 4 im Neuen Garten mit Dora Baumgart

Entstehungszeitraum:

1954 - 1957

Schutzfrist:

0 Jahre

Einzelstück (Teilweise) gesuchspflichtig bis: 01.01.1965

Signatur:

2/1558.260-265

Titel:

Mietvertrag zw. Herbert Komoll und Karl Bleschke über das Grüne Haus im Neuen Garten

Entstehungszeitraum:

1958 - 1964

Form und Inhalt:

enth. auch: Nachtrag zur Mietwertberechnung, 28.8.1958

Schutzfrist:

0 Jahre

Einzelstück (Teilweise) gesuchspflichtig bis: 01.01.1948

Signatur:

2/1558.84-88

Titel:

Mietvertrag Lennestraße 10 mit Gustav Baumann

Entstehungszeitraum:

1946 - 1947

Schutzfrist:

0 Jahre

Einzelstück (Teilweise) gesuchspflichtig bis: 01.01.1960

Signatur:

2/1558.266-270

Titel:

Mietvertrag mit Ernst Bohn über eine Wohnung im Neuen Dienstgebäude in der Melonerie

Entstehungszeitraum:

1947 - 1959

Schutzfrist:

0 Jahre

Einzelstück (Teilweise) gesuchspflichtig bis: 01.01.1952
Signatur:
2/1558.78-83
Titel:
Mietvertrag Lennestraße 10 mit Gustav Baumann
Entstehungszeitraum:
1947 - 1951
Form und Inhalt:
enth.a.: Mitteilung über Mietminderung
Schutzfrist:
0 Jahre

Einzelstück (Teilweise) gesuchspflichtig bis: 01.01.1964
Signatur:
2/1558.72-77
Titel:
Mietvertrag Marstallgebäude beim Schloss Sanssouci mit Gustav und Klara Baumann
Entstehungszeitraum:
1951 - 1963
Form und Inhalt:
enth.a. Neufestsetzung der Miete
Schutzfrist:
0 Jahre

Einzelstück (Teilweise) gesuchspflichtig bis: 01.01.1960
Signatur:
2/1558.67-71
Titel:
Mietvertrag Marstall Park Babelsberg mit Wolfgang Baufeld
Entstehungszeitraum:
1956 - 1959
Schutzfrist:
0 Jahre

Einzelstück (Teilweise) gesuchspflichtig bis: 01.01.1964
Signatur:
2/1558.62-66
Titel:
Mietvertrag Marstall Park Babelsberg mit Wolfgang Baufeld
Entstehungszeitraum:
1958 - 1963
Schutzfrist:
0 Jahre

Einzelstück (Teilweise) gesuchspflichtig bis: 01.01.1948
Signatur:
2/1558.60-61
Titel:
Mietvertrag Waldemarstrasse 20 bei Remus mit Paul Bastian
Entstehungszeitraum:
1947
Schutzfrist:
0 Jahre

Einzelstück (Teilweise) gesuchspflichtig bis: 01.01.1955
Signatur:
2/1558.59
Titel:
Pachtvertrag Grundstück im Lustgarten mit Circus Barlay vertreten durch Max Thiele
Entstehungszeitraum:
1954
Schutzfrist:
0 Jahre

Einzelstück (Teilweise) gesuchspflichtig bis: 01.01.1949
Signatur:
2/1558.54-58
Titel:
Mietvertrag Untergeschoß Gehilfenhaus in der Villa Illaire mit Ernst Baltuttis
Entstehungszeitraum:
1946 - 1948
Schutzfrist:
0 Jahre

Einzelstück (Teilweise) gesuchspflichtig bis: 01.01.1947
Signatur:
2/1558.49-53
Titel:
Pachtvertrag Wiese im Havelbruch beim Schloßpark Babelsberg mit Paul und Hilde Bahrke
Entstehungszeitraum:
1942 - 1946
Schutzfrist:
0 Jahre

Einzelstück (Teilweise) gesuchspflichtig bis: 01.01.1951
Signatur:
2/1558.44-48
Titel:
Mietvertrag Schopenhauerstrasse 25 mit Adolf und Gerda Bading
Entstehungszeitraum:
1948 - 1950

Schutzfrist:

0 Jahre

Einzelstück (Teilweise) gesuchspflichtig bis: 01.01.1948

Signatur:

2/1558.39-43

Titel:

Mietvertrag Erdgeschoß Schloss Lindstedt mit Ludwig Bader

Entstehungszeitraum:

1946 - 1947

Schutzfrist:

0 Jahre

Einzelstück (Teilweise) gesuchspflichtig bis: 01.01.1951

Signatur:

2/1558.30-38

Titel:

Mietvertrag Lennestraße 8 mit Ludwig Bader

Entstehungszeitraum:

1947 - 1950

Schutzfrist:

0 Jahre

Einzelstück (Teilweise) gesuchspflichtig bis: 01.01.1955

Signatur:

2/1558.25-29

Titel:

Mietvertrag Maulbeerallee 1 mit Anna Bade

Entstehungszeitraum:

1950 - 1954

Schutzfrist:

0 Jahre

Einzelstück (Teilweise) gesuchspflichtig bis: 01.01.1951

Signatur:

2/1558.20-24

Titel:

Mietvertrag Obergeschoß Dienstgebäude Maulbeerallee 1 mit Adolf und Anna Bade

Entstehungszeitraum:

1946 - 1950

Schutzfrist:

0 Jahre

Einzelstück (Teilweise) gesuchspflichtig bis: 01.01.1947

Signatur:

2/1558.18-19

Titel:

Pachtvertrag Gartenland beim Persius'schen Hause mit Bade

Entstehungszeitraum:

1929 - 1946

Schutzfrist:

0 Jahre

Einzelstück

(Teilweise) gesuchspflichtig bis: 01.01.1954

Signatur:

2/1558.13-17

Titel:

Mietvertrag Havelhaus im Park Babelsberg mit Helmuth und Charlotte Bade

Entstehungszeitraum:

1948 - 1953

Schutzfrist:

0 Jahre

Einzelstück

(Teilweise) gesuchspflichtig bis: 01.01.1950

Signatur:

2/1558.8-12

Titel:

Mietvertrag Commun IIb mit Friedrich Backschat

Entstehungszeitraum:

1947 - 1949

Schutzfrist:

0 Jahre

Einzelstück

(Teilweise) gesuchspflichtig bis: 01.01.1948

Signatur:

2/1558.1-7

Titel:

Mietvertrag Commun II mit Margarete Backschat

Entstehungszeitraum:

1938 - 1947

Schutzfrist:

0 Jahre

Einzelstück

(Teilweise) gesuchspflichtig bis: 01.01.1952

Signatur:

2/1558.271-273

Titel:

Mietvertrag mit Herr und Frau Boger über eine Wohnung im Kastellansgebäude beim Neuen Palais

Entstehungszeitraum:

1946 - 1951

Schutzfrist:

0 Jahre

Einzelstück (Teilweise) gesuchspflichtig bis: 01.01.1944

Signatur:

2/1558.274-280

Titel:

Mietvertrag mit der Lehrerin Herta Boywidt über eine Wohnung im westlichen Flügel des Jagdschlusses Königswusterhausen im 1. Obergeschoss

Entstehungszeitraum:

1930 - 1943

Schutzfrist:

0 Jahre

Einzelstück (Teilweise) gesuchspflichtig bis: 01.01.1960

Signatur:

2/1558.281-285

Titel:

Mietvertrag mit Erwin und Ursula Boldt über eine Wohnung im Erdgeschoss des Verwaltungsgebäudes Potsdam-Sanssouci

Entstehungszeitraum:

1954 - 1959

Schutzfrist:

0 Jahre

Einzelstück (Teilweise) gesuchspflichtig bis: 01.01.1962

Signatur:

2/1558.286-291

Titel:

Pachtvertrag mit Gärtner Kurt und Eva Maria Bottke über die Gärtnerei Melonerie Lennestr. 9a und 10

Entstehungszeitraum:

1952 - 1961

Form und Inhalt:

enth. auch Übernahmeliste

Schutzfrist:

0 Jahre

Einzelstück (Teilweise) gesuchspflichtig bis: 01.01.1952

Signatur:

2/1558.326-335

Titel:

Mietvertrag Lennestraße 26 mit Terese Brose

Entstehungszeitraum:

1946 - 1951

Form und Inhalt:

enthält auch Stellungnahme Frau Brose zu durch Bombenangriffen zerstörte Türen, verlorengegangene Schlüssel und entfernte Lichtleitungen durch wiederholte Einbrüche

Schutzfrist:

0 Jahre

Einzelstück (Teilweise) gesuchspflichtig bis: 01.01.1957

Signatur:

2/1558.292-297

Titel:

Mietvertrag mit Friedrich Borowski über den Friedensteich bis Höhe Säulengang an Friedenskirche

Entstehungszeitraum:

1950 - 1956

Form und Inhalt:

enth. auch Kündigung des Vertrages und weiteren Mietvertrag über den Karpfenteich in Potsdam Lustgarten (ab 1.März 1950)

Schutzfrist:

0 Jahre

Einzelstück (Teilweise) gesuchspflichtig bis: 01.01.1947

Signatur:

2/1558.336-340

Titel:

Mietvertrag Hans-von-Seeckt Strasse 7 mit Therese Brose

Entstehungszeitraum:

1942 - 1946

Schutzfrist:

0 Jahre

Einzelstück (Teilweise) gesuchspflichtig bis: 01.01.1960

Signatur:

2/1558.298

Titel:

Zusatzmietwertberechnung für Frau Emmi Brandt, Geschwister-Scholl-Str. 34

Entstehungszeitraum:

1959

Schutzfrist:

0 Jahre

Einzelstück (Teilweise) gesuchspflichtig bis: 01.01.1949

Signatur:

2/1558.341-345

Titel:

Mietvertrag Commune II mit Albert und Minna Bräkow

Entstehungszeitraum:

1945 - 1948

Schutzfrist:

0 Jahre

Einzelstück (Teilweise) gesuchspflichtig bis: 01.01.1947

Signatur:

2/1558.346-349

Titel:

Mietvertrag Gehilfenhaus im Neuen Garten mit Albert Bräkow

Entstehungszeitraum:

1933 - 1946

Form und Inhalt:

e.a: Nachtrag zum Mietvertrag, Mieterhöhung.

Schutzfrist:

0 Jahre

Einzelstück

(Teilweise) gesuchspflichtig bis: 01.01.1950

Signatur:

2/1558.299-303

Titel:

Mietvertrag Commun II mit Olga Stich

Entstehungszeitraum:

1949

Schutzfrist:

0 Jahre

Einzelstück

(Teilweise) gesuchspflichtig bis: 01.01.1951

Signatur:

2/1558.350-353

Titel:

Mietvertrag Majorshaus zu Königs Wusterhausen mit Dr. Oskar Brömel

Entstehungszeitraum:

1933 - 1950

Form und Inhalt:

enth.a.: Nachtrag zum Mietvertrag, Mieterhöhung

Schutzfrist:

0 Jahre

Einzelstück

(Teilweise) gesuchspflichtig bis: 01.01.1953

Signatur:

2/1558.304-308

Titel:

Mietvertrag Schloß Marly / ehem. Kavalierhaus mit Herrn Braunschweig

Entstehungszeitraum:

1946 - 1952

Schutzfrist:

0 Jahre

Einzelstück

(Teilweise) gesuchspflichtig bis: 01.01.1947

Signatur:

2/1558.354-357

Titel:

Mietvertrag Gartendirektionsgebäude in Sanssouci mit Heinrich und Frieda Bölke

Entstehungszeitraum:

1926 - 1946

Form und Inhalt:

enth. a.: Nachtrag zum Mietvertrag betreffs Ausführung von Schönheitsreparaturen

Schutzfrist:

0 Jahre

Einzelstück (Teilweise) gesuchspflichtig bis: 01.01.1960

Signatur:

2/1558.309-310

Titel:

Mietvertrag (vorläufig) Braunes Haus mit Ruth Bauer

Entstehungszeitraum:

1957 - 1959

Schutzfrist:

0 Jahre

Einzelstück (Teilweise) gesuchspflichtig bis: 01.01.1954

Signatur:

2/1558.311-315

Titel:

Mietvertrag Lennestraße 11 mit Adelheid Brendel

Entstehungszeitraum:

1947 - 1953

Schutzfrist:

0 Jahre

Einzelstück (Teilweise) gesuchspflichtig bis: 01.01.1952

Signatur:

2/1558.358-371

Titel:

Pachtvertrag Seekoppel und Kieskutenkoppel an Wilhelm Bölke und Pal Ebert

Entstehungszeitraum:

1925 - 1951

Form und Inhalt:

enth.a.: Abschrift der Pachtgesamtaufkommen, Verlängerungen des Pachtverhältnisses

Schutzfrist:

0 Jahre

Einzelstück (Teilweise) gesuchspflichtig bis: 01.01.1954

Signatur:

2/1558.316-320

Titel:

Mietvertrag Marstallgebäude Park Babelsberg mit Alois und Elfriede Brendel

Entstehungszeitraum:

1951 - 1953

Schutzfrist:

0 Jahre

Einzelstück (Teilweise) gesuchspflichtig bis: 01.01.1955

Signatur:

2/1558.321-325

Titel:

Mietvertrag Lennestraße 26 mit Therese Brose

Entstehungszeitraum:

1951 - 1954

Schutzfrist:

0 Jahre

Dossier (Teilweise) gesuchspflichtig bis: 01.01.2051

Signatur:

2/1559 a

Titel:

Mietverträge und Pachtverträge, Schriftverkehr Mieterhöhungen und Mietminderungen T - V

Entstehungszeitraum:

1927 - 1960

Bemerkungen zur Datierung:

1927, 1932, 1934, 1938-1940, 1943, 1946-1948, 1950-1954, 1956-1957, 1960

Bemerkungen zum Umfang:

1 Mappe

Form und Inhalt:

Neuer Garten: Haus I.- Pförtnerhaus.- Küchengebäude.- ehem. Malerwerkstatt Schirrhof Lennestraße 9.- Lennestraße 10.- Garage Lennestraße 11.- Viktoriastraße 36.- Villa Illaire.- Havelhaus Babelsberg.- Gelände Schloss Königs Wusterhausen.- Gartenhaus am Wildpark.- Römische Bäder (Gehilfenhaus Charlottenhof).- Werkstatt Neues Palais.- Gregor Mendel Straße 24.- Kavaliierhaus am Schloss Marly.- Orangerie Sanssouci.- nord-westlicher Teil Park Sanssouci.- Marstall Schloßstraße.- Gelände in Bornstedt.

Schutzfrist:

90 Datenschutz

Einzelstück (Teilweise) gesuchspflichtig bis: 01.01.1958

Signatur:

2/1559a.111-129

Titel:

Erbbauvertrag mit dem Gemeinnützigen Beamtensiedlungsverein "Vaterland" über das Grundstück Gut Bornstadt Flur

Entstehungszeitraum:

1927 - 1957

Form und Inhalt:

beglaubigte Abschrift des Erbbauvertrages, Brief betreffend Erbbauzins, 13.12.1927, Abschrift eines Briefes und Zulassungsbescheid, 28.11.1927, Brief betreffend Erbbauzinsen, 16.9.1957, Abschrift eines Bescheides betreffend der Niederschlagung von rückständigen Bauzinsen aus den Jahren 1945/1946, 12.11.1953, Sonderdruck aus der "Deutschen Finanzwirtschaft", Nr. 12/1950

Schutzfrist:

0 Jahre

Einzelstück (Teilweise) gesuchspflichtig bis: 01.01.1953

Signatur:

2/1559a.103-110

Titel:

Mietvertrag mit dem Postschaffner Max Voige über die im Reitstall Schloß-Straße, Potsdam gelegene Wohnung

Entstehungszeitraum:

1932 - 1952

Form und Inhalt:

Mitteilung betreffend der Beseitigung der Kriegsschäden, 31.01.1952, Einnahmeanweisung betreffend Mietzahlung, 1.11.1947, Nachtrag zum beiliegenden Mietvertrag, 15.09.1939, Mietberechnung der Mietswohnung, 16.08.1938

Schutzfrist:

0 Jahre

Einzelstück

(Teilweise) gesuchspflichtig bis: 01.01.1954

Signatur:

2/1559a.101-102

Titel:

Genehmigung für Bruno Voss über die Errichtung eines Bienen-Wanderstand

Entstehungszeitraum:

1953

Form und Inhalt:

Bescheinigung beinhaltend Pachtsummenvereinbarung, 12.05.1953

Schutzfrist:

0 Jahre

Einzelstück

(Teilweise) gesuchspflichtig bis: 01.01.1940

Signatur:

2/1559.a97-100

Titel:

Mietvertrag mit dem Gartengehilfen Voß über die im Gehilfenhaus der Villa Illaire gelegene Wohnung

Entstehungszeitraum:

1934 - 1939

Bemerkungen zur Datierung:

1934, 1939

Form und Inhalt:

Beglaubigte Abschrift des Mietvertrages, 31.08.1934, beglaubigte Abschrift des Nachtrages zum Mietvertrag, 28.10.1939

Schutzfrist:

0 Jahre

Einzelstück

(Teilweise) gesuchspflichtig bis: 01.01.1940

Signatur:

2/1559a.93-96

Titel:

Mietvertrag mit Gertrud Voß über die in der Orangerie beim Schloss Sanssouci gelegene Wohnung

Entstehungszeitraum:

1939

Schutzfrist:

0 Jahre

Einzelstück (Teilweise) gesuchspflichtig bis: 01.01.1954
Signatur:
2/1559a.90-91
Titel:
Mietvertrag mit dem Handelskontor für Zucht und Nutzvieh über die im Obergeschoß des Kavaliershauses gelegene Wohnung
Entstehungszeitraum:
1953
Schutzfrist:
0 Jahre

Einzelstück (Teilweise) gesuchspflichtig bis: 01.01.1952
Signatur:
2/1559a.81-89
Titel:
Mietvertrag mit Frau Klara Vollbrecht
Entstehungszeitraum:
1951
Form und Inhalt:
zweite und dritte Ausführung des Mietvertrages
Schutzfrist:
0 Jahre

Einzelstück (Teilweise) gesuchspflichtig bis: 01.01.1949
Signatur:
2/1559a.76-80
Titel:
Mietvertrag mit der Volksbühne des Landes Brandenburg über die Benutzung der Werkstatt im Neuen Palais
Entstehungszeitraum:
1948
Schutzfrist:
0 Jahre

Einzelstück (Teilweise) gesuchspflichtig bis: 01.01.1955
Signatur:
2/1559a.71-75
Titel:
Mietvertrag mit Bruno Voigt über die in der Lennéstraße gelegene Wohnung
Entstehungszeitraum:
1954
Schutzfrist:
0 Jahre

Einzelstück (Teilweise) gesuchspflichtig bis: 01.01.1957
Signatur:
2/1559a.63-70
Titel:
Einheits-Mietvertrag mit Kurt und Lina Villwock über die in den Römischen Bädern gelegene Wohnung

Entstehungszeitraum:

1956

Form und Inhalt:

Mietwertberechnung im Gehilfenhaus Charlottenburg, 20.04.1956

Schutzfrist:

0 Jahre

Einzelstück

(Teilweise) gesuchspflichtig bis: 01.01.1944

Signatur:

2/1559a.58-62

Titel:

Mietvertrag mit der Vereinigung Potsdamer Flottenfreunde in Potsdam über die Nutzung der Küchengebäude im Neuen Garten als Abstellraum

Entstehungszeitraum:

1943

Form und Inhalt:

beglaubigte Abschrift

Schutzfrist:

0 Jahre

Einzelstück

(Teilweise) gesuchspflichtig bis: 01.01.1956

Signatur:

2/1559a.52-57

Titel:

Mietvertrag mit dem VdGB Bezirksvorstand über die Nutzung einer Garage in der Lennéstraße 11

Entstehungszeitraum:

1951 - 1955

Bemerkungen zur Datierung:

1951, 1955

Form und Inhalt:

Mitteilung betreffend Kündigung der Garage Lennéstraße 11

Schutzfrist:

0 Jahre

Einzelstück

(Teilweise) gesuchspflichtig bis: 01.01.1958

Signatur:

2/1559a.47-51

Titel:

Mietvertrag mit Willi Virkus über die in der Villa Illaire gelegen Wohnung

Entstehungszeitraum:

1957

Schutzfrist:

0 Jahre

Einzelstück (Teilweise) gesuchspflichtig bis: 01.01.1954

Signatur:

2/1559a.42-46

Titel:

Mitvertrag mit Kurt und Lina Villwock über die Benutzung der Wohnung im Neuen Garten

Entstehungszeitraum:

1953

Form und Inhalt:

dritte Ausfertigung

Schutzfrist:

0 Jahre

Einzelstück (Teilweise) gesuchspflichtig bis: 01.01.1948

Signatur:

2/1559a/37-41

Titel:

Mietvertrag mit Herrn und Frau Uhlmann über die Benutzung der im Gartenhaus beim Wildpark gelegenen Wohnung

Entstehungszeitraum:

1947

Form und Inhalt:

zweite Ausfertigung

Schutzfrist:

0 Jahre

Einzelstück (Teilweise) gesuchspflichtig bis: 01.01.1948

Signatur:

2/1559a.35-36

Titel:

Pachtvertrag mit Max Twarock über das Teilstück der Parzelle XIV Nr. 1

Entstehungszeitraum:

1947

Schutzfrist:

0 Jahre

Einzelstück (Teilweise) gesuchspflichtig bis: 01.01.1951

Signatur:

2/1559a.31-34

Titel:

Mietvertrag mit Karl Heinz Tornow über die in der Lennéstraße 10 gelegenen Wohnunh

Entstehungszeitraum:

1950

Schutzfrist:

0 Jahre

Einzelstück (Teilweise) gesuchspflichtig bis: 01.01.1947

Signatur:

2/1559a.25-29

Titel:

Mietvertrag mit Hedwig Troeger über die Wohnräume im Hause Potsdam-Babelsberg, Havelhaus

Entstehungszeitraum:

1946

Schutzfrist:

0 Jahre

Einzelstück (Teilweise) gesuchspflichtig bis: 01.01.1957

Signatur:

2/1559a.16-23

Titel:

Einheits-Mietvertrag mit Käthe und Alfred Treuter über die in der Villa Illaire gelegene Wohnung

Entstehungszeitraum:

1950 - 1956

Bemerkungen zur Datierung:

1950, 1956

Form und Inhalt:

Mietwertberechnung der Familie Treuter, 3. Ausführung des Mietvertrages

Schutzfrist:

0 Jahre

Einzelstück (Teilweise) gesuchspflichtig bis: 01.01.1941

Signatur:

2/1559a.12-15

Titel:

Mietvertrag mit Oskar Treusein über die in der Viktoriastr. 36 gelegene Wohnung

Entstehungszeitraum:

1934 - 1940

Bemerkungen zur Datierung:

1934, 1940

Form und Inhalt:

beglaubigte Abschrift, Nachtrag zum Mietvertrag

Schutzfrist:

0 Jahre

Einzelstück (Teilweise) gesuchspflichtig bis: 01.01.1948

Signatur:

2/1559a.8-10

Titel:

Mietvertrag mit der Firma Trepczik und Keuchel über die in der ehemaligen Malerwerkstatt d. Schirrhofes, Lennéstraße 9

Entstehungszeitraum:

1947

Form und Inhalt:

zweite Ausfertigung

Schutzfrist:

0 Jahre

Einzelstück (Teilweise) gesuchspflichtig bis: 01.01.1961

Signatur:

2/1559a.1-6

Titel:

Mietvertrag mit Frieder Trautmann über die Am Eingang zum Neuen Garten gelegene Wohnung

Entstehungszeitraum:

1960

Form und Inhalt:

Mietwertberechnung Pförtnerhaus

Schutzfrist:

0 Jahre

Dossier (Teilweise) gesuchspflichtig bis: 01.01.2043

Signatur:

2/1580- 1

Titel:

Fiskal- und Grundstücksangelegenheiten

Entstehungszeitraum:

1928 - 1952

Form und Inhalt:

Finanzamt Potsdam - Steuerzettel (1928-1952).- Abschrift Vertrag bezüglich Liegenschaft Schloss Cecilienhof (1932).- Vertrag und Protokoll Übergabe Gärtnerei in Sanssouci durch Akademie der Wissenschaften der UdSSR.- Schriftverkehr mit Behörden und der Verwaltung des Hauses Hohenzollern zu den Liegenschaften Schloss Cecilienhof mit Neuen Garten, Schloss Lindstedt, Allee nach Sanssouci 8, Zimmerstraße 11, Lennéstraße 7a, Villa Liegnitz.- Einrichtung eines Zoologischen Instituts.- Berichte zum Schloss Wiesbaden, Augustusburg (Brühl), Stolzenfels, Schloss Wilhelmsthal, Bad Homburg und Kassel-Wilhelmshöhe (1945/46).- Einrichtung eines Theaters in der Bildergalerie.- Parkoper.

Register:

Gall, Ernst

Schutzfrist:

90 Datenschutz

Dossier (Teilweise) gesuchspflichtig bis: 01.01.2043

Signatur:

2/1580- 2

Titel:

Fiskal- und Grundstücksangelegenheiten

Entstehungszeitraum:

1910 - 1952

Bemerkungen zur Datierung:

1910, 1928-1952

Form und Inhalt:

Berechnung der Vorkriegsneubauwerte der Bauanlagen in den Schlossrevieren in Potsdam und auf der Pfaueninsel (1910).- Vertrag mit Akademie der Wissenschaften der UdSSR über Aufbewahrung, Aufzucht, Vermehrung, Verpackung und Transport von Pflanzen (deutsch/russisch, 1949).- Übernahme-Übergabe-Protokoll Pflanzen, Gewächshäuser und Freiland (1949).- Aufstellung Grund- und Bodenwerte der zum Geschäftsbereich der Verwaltung der ehemals Staatlichen Schlösser und Gärten gehörenden Grundstücke in und bei Potsdam (1951).- Berechnung für das Küchengebäude beim Marmorpalais im Neuen Garten (1940).

Register:

Gall, Ernst

Schutzfrist:

90 Datenschutz

Dossier (Teilweise) gesuchspflichtig bis: 01.01.1962

Signatur:

2/1701

Titel:

Direktor: Schriftwechsel mit Wissenschaftlern (In- und Ausland)

Entstehungszeitraum:

1945 - 1961

Form und Inhalt:

Anfragen zu Kunstgegenständen und Gemälden.- Anfragen zu Fotografien von Kunstgegenständen und Gemälden.- Entwurf Mietvertrag mit Akademie der Wissenschaften der UdSSR.- Akademie der Wissenschaften der UdSSR.- Botanische Gruppe der Akademie der Wissenschaften der UdSSR.

Schutzfrist:

0 Jahre

Dossier (Teilweise) gesuchspflichtig bis: 01.01.1965

Signatur:

2/1818 a

Titel:

Direktor: Schriftverkehr zum Jagdschloss Königs Wusterhausen

Entstehungszeitraum:

1946 - 1964

Bemerkungen zur Datierung:

1946-1948, 1951-1953, 1955, 1961, 1963-1964

Bemerkungen zum Umfang:

1 Mappe 164 Seiten

Form und Inhalt:

u.a.: Pachtverträge.- Inventarlisten.- Einlieferung der Kunstgegenstände im Depot Neues Palais.- Abschrift der Übergabeverhandlung der beschlagnahmten Baulichkeiten und Parkanlagen einschließlich Inventar und Kunstgegenstände an die Zentral-Finanzverwaltung.- Schriftverkehr mit übergeordneten Behörden und dem Rat der Stadt Königs Wusterhausen.- Finanzierung der Werterhaltung und Instandsetzung.- Denkmalpflege.- Unterhaltung des Gebäudekomplexes.- Nutzungsvereinbarung mit dem Kreispolizeiamt Königs Wusterhausen.

e.a.: Schreiben der Zentralen Richterschule zur wertmäßigen Erfassung der Gebäude im Park Babelsberg (1951).

Schutzfrist:

0 Jahre

Einzelstück (Teilweise) gesuchspflichtig bis: 01.01.1948

Signatur:

2/1818a.82

Titel:

Übergabevereinbarung zwischen Staatliche Schlösser und Gärten Potsdam Sanssouci und Zentralfinanzverwaltung Berlin über Benutzung Schloss Königs Wusterhausen

Entstehungszeitraum:

1947

Bemerkungen zur Datierung:

19.07.1947

Bemerkungen zum Umfang:

1 Seite

Schutzfrist:

0 Jahre

Einzelstück (Teilweise) gesuchspflichtig bis: 01.01.1948

Signatur:

2/1818a.115

Titel:

Inventarliste über die Objekte im Schloss Königs Wusterhausen

Entstehungszeitraum:

1947

Bemerkungen zur Datierung:

31.05.1947

Bemerkungen zum Umfang:

1 Seite

Form und Inhalt:

u.a. Möbel, Kunstgegenstände

Schutzfrist:

0 Jahre

Einzelstück (Teilweise) gesuchspflichtig bis: 01.01.1948

Signatur:

2/1818a.129

Titel:

Liste der von Schloss Königs Wusterhausen nach Neues Palais verschickten Objekte

Entstehungszeitraum:

1947

Bemerkungen zur Datierung:

14.02.1947

Bemerkungen zum Umfang:

1 Seite

Schutzfrist:

0 Jahre

Einzelstück (Teilweise) gesuchspflichtig bis: 01.01.1948

Signatur:

2/1818a.132-135

Titel:

Inventarliste über die im Schloss Königs Wusterhausen vorhandenen Kunstgegenstände und Gemälde

Entstehungszeitraum:

1947

Bemerkungen zur Datierung:

19.05.1947

Bemerkungen zum Umfang:

4 Seiten

Schutzfrist:

0 Jahre

Dossier (Teilweise) gesuchspflichtig bis: 01.01.1948

Signatur:

2/1818 b

Titel:

Schriftverkehr zum Jagdschloss Königs Wusterhausen

Entstehungszeitraum:

1945 - 1947

Bemerkungen zum Umfang:

1 Mappe

Form und Inhalt:

Fernsprechrechnungen.- Bericht über Situation bei Kriegsende.- Schäden am Schloss und Garten.- Abgangsanweisungen der Mieter nach Beschlagnahmung des Schlosses durch Russen.- Stromrechnungen.- Verpachtung der Gärten.

Schutzfrist:

0 Jahre

Dossier (Teilweise) gesuchspflichtig bis: 01.01.1968

Signatur:

2/1818 c

Titel:

Direktor: Schriftverkehr zur Nutzung und rechtlichen Übertragung des Jagdschlusses Königs Wusterhausen

Entstehungszeitraum:

1953 - 1967

Bemerkungen zur Datierung:

1953, 1955, 1957, 1961-1965, 1967

Bemerkungen zum Umfang:

1 Mappe

Form und Inhalt:

Übertragung von Grund und Boden an den Rat der Stadt Königs Wusterhausen.- Nutzung des Schlosses.- Baumaßnahmen.- Abriss des Majorhauses.- Bau einer weiteren Trafostation.- Nutzungsvereinbarung mit der Gesellschaft für Sport und Technik Königs Wusterhausen.- Mietvertrag über Nutzung als Jugendheim.- Übergabeverhandlungen.

Darin: Plan: Straßenverlegung im Zuge des Brückenneubaues in der Puschkinstraße in Königs Wusterhausen (M: 1:500).

Schutzfrist:

0 Jahre

Dossier (Teilweise) gesuchspflichtig bis: 01.01.1986

Signatur:

2/1905

Titel:

Entwurf zur Denkmalkartierung der Staatlichen Schlösser und Gärten

Entstehungszeitraum:

1945 - 1985

Bemerkungen zur Datierung:

1945 - 1947, 1985

Form und Inhalt:

e.a.: Kopien Unterlagen aus der Nachkriegszeit wie Verzeichnis der durch Kriegseinwirkung oder beschädigten Baudenkmale im Bereich des Hochbauamtes Potsdam und Schriftverkehr Direktor.

Schutzfrist:

0 Jahre

Dossier (Teilweise) gesuchspflichtig bis: 01.01.2069

Signatur:

2/1951- 1

Titel:

Gehalts- und Prämienregelungen

Entstehungszeitraum:

1977 - 1978

Bemerkungen zum Umfang:

2 Mappen

Form und Inhalt:

u.a.: Vergleich der Direktoren und Stellvertreter.- Beurteilungen Mitarbeiter Abt. Restaurierung.- Vereinbarung über die Gewährung leistungsabhängiger Gehaltsprämien an Meister der Bauabteilung.- Entwurf Prämienzeitlohnvereinbarung.

Schutzfrist:

90 Datenschutz

Dossier (Teilweise) gesuchspflichtig bis: 01.01.1984

Signatur:

2/1951- 2

Titel:

Direktions- und Leitungssitzungen

Entstehungszeitraum:

1980 - 1983

Bemerkungen zur Datierung:

1980 - 1981, 1983

Bemerkungen zum Umfang:

2 Mappen

Form und Inhalt:

Vorlagen zu Direktionssitzungen.- Protokolle zu Leitungssitzungen.

Schutzfrist:

0 Jahre

Dossier (Teilweise) gesuchspflichtig bis: 01.01.1956

Signatur:

2/2358

Titel:

Korrespondenz und Verträge mit Privatpersonen und Unternehmen

Entstehungszeitraum:

1947 - 1955

Bemerkungen zum Umfang:

2 Mappen

Form und Inhalt:

u.a.: Anfragen betreffend Pacht.- kurzzeitige Nutzung des Lustgartens von Zirkusunternehmen.- Mietangelegenheiten (Wohnungssuche, Wohnungstausch, Beschwerden über Mieter, Verträge, Wohnungsblätter, Pläne und Zeichnungen).- Drehgenehmigungen für die DEFA.- Vereinbarungen.

Schutzfrist:

0 Jahre

Dossier (Teilweise) gesuchspflichtig bis: 01.01.1954
Signatur:
2/2527
Titel:
Zuschüttung der Neustädter Havelbucht
Entstehungszeitraum:
1949 - 1953
Form und Inhalt:
Schriftverkehr.- Presseauschnitt.
Schutzfrist:
0 Jahre

Dossier (Teilweise) gesuchspflichtig bis: 01.01.2044
Signatur:
2/2528
Titel:
Rechtsstreit mit Herrn Scheffler wegen Pflanzenlieferung und Fahrradbenutzung der Mitarbeiter
Entstehungszeitraum:
1950 - 1953
Form und Inhalt:
Schriftverkehr mit Herrn Scheffel und dem Amtsgericht.- Genehmigungen für Mitarbeiter ihr Fahrrad im Park zu benutzen.- Anfrage zur Nutzung Reitstall Neuer Garten als Tennishalle.
Schutzfrist:
90 Datenschutz

Dossier (Teilweise) gesuchspflichtig bis: 01.01.1984
Signatur:
2/2578
Titel:
Festlegungen der Denkmalpflege-Kommission
Entstehungszeitraum:
1983
Bemerkungen zur Datierung:
18.05.1983 und 31.05.1983
Bemerkungen zum Umfang:
3 Blatt
Form und Inhalt:
Ruinenberg.- Trinkwasserdruckerhöhung für die Orangerie.- Restaurierung der Fontäne auf der Orangerieterrasse.- Neue Kammern.- Gerichtslaube.- Terrassen.
Schutzfrist:
0 Jahre

Dossier (Teilweise) gesuchspflichtig bis: 01.01.1953
Signatur:
2/2611
Titel:
Munitions- und Waffenfunde

Entstehungszeitraum:

1947 - 1952

Form und Inhalt:

Aktennotizen und Berichte.- Meldungen an die Polizei.

Schutzfrist:

0 Jahre

Dossier

(Teilweise) gesuchspflichtig bis: 01.01.2044

Signatur:

2/2637

Titel:

Personalangelegenheiten Bereich Gärten

Entstehungszeitraum:

1931 - 1953

Bemerkungen zum Umfang:

1 Mappe

Form und Inhalt:

u.a.: Einstellungen und Kündigungen.- Bescheinigungen über Tätigkeit.- Anwesenheitslisten.- Belegschaftsstärke der SSG (1954).- Verzeichnis der Angestellten und Lohnempfänger.- Polizeiverordnung über Straßenreinigung, Müll- und Schneeabseitung (1948).- Liste für die Weihnachtsbescherung (1952).

e.a.: Verzeichnisse aller Mitarbeiter.- Verzeichnis der Angestellten mit Parteizugehörigkeit.

Schutzfrist:

90 Datenschutz

Dossier

(Teilweise) gesuchspflichtig bis: 01.01.1996

Signatur:

2/2682

Titel:

Sammelmappe: Aufgefundene einzelne Dokumente

Entstehungszeitraum:

1927 - 1995

Bemerkungen zur Datierung:

1927, 1948, 1950-1951, 1954, 1964, 1977, 1983, 1995

Form und Inhalt:

Verfilmung von Akten aus der Plankammer (1983).- Schadensbericht Restaurierungsarbeiten in den einzelnen Schlössern (1964).- Plan: Stallgebäude auf dem Schleihahn'schen Grundstück beim Drachenberg (1927).- Plan: Wohnbau auf dem Schleihahn'schen Grundstück beim Drachenberg (1927).- Lageplan vom ehemaligen Schleihahn'schen Grundstück beim Drachenberg (1927).- Übergabeprotokoll: Zeichnungen von Augustin Terwesten aus der Plankammer Potsdam in die Plankammer Berlin (1995).- Kündigungsschreiben Wohnung Elisabeth H., Lennéstr. 26 (1977).- Korrespondenz: angeblicher Diebstahl eines Handwagens vom Schirrhof (1948).- Legen einer Gasleitung in die Lennéstr. 34 (1950).- Beschäftigungsbescheinigung G. von St. (1950).- 25-jähriges Dienstjubiläum Willi St. (1954).- Korrespondenz: Bitte von Herrn Tornow sein Paddelboot im Wasserwerk unterstellen zu dürfen (1948).- Spielplatz im Park Sanssouci (1951).- Wohnsituation in der Orangerie Sanssouci (1950).- Streitigkeiten zwischen der Mieterin Friederike D. (Gartenkassenhaus) und Kurt S. (1949).- Schüler- und Studenteneinsatz 1967.- Haushaltsplan 1953/1955 des FDGB.- Schlaganfall Bauinspektor B. (1952).- Fahrtenbuch für DP 32-05 (1975-1976).- 2 Kraftfahrzeug-Steuer- und Versicherungskarten (1970-1972).- Liste mit Anlagegegenständen der Sachkonten 014 und 017 - u. a. Geräte Schirrhof und Gartenabteilung.

Schutzfrist:

0 Jahre

Dossier (Teilweise) gesuchspflichtig bis: 01.01.1965

Signatur:

2/2699

Titel:

Inventarangelegenheiten

Entstehungszeitraum:

1947 - 1964

Bemerkungen zur Datierung:

1947, 1949-1952, 1957-1961, 1963-1964

Form und Inhalt:

u.a.: Leihgaben an die DEFA.- Verkauf von Möbelstücken an Privatperson (einschl. Liste).- Übergabe von [Glas-]platten des Instituts für Denkmalpflege.- Übernahme eines Gemäldes aus dem Besitz der Bezirksverwaltung Potsdams des M. F. S. (GK I 50210).- Erwerb eines Prismenstechers.- Rückgabe von Kupferstichen an das Kupferstichkabinett.- Übernahme einer Anrichte (186/74) vom Institut für Denkmalpflege Schwerin.- Übernahme von Kunstgegenständen und Stadtschlossfragmenten vom Museum Potsdam.- Abgabe von Kunstgegenständen an Ministerialdirektor Dr. Hartke.- Sargdecke von Kaiserin Wilhelmine aus dem Antikentempel.- Leihvertrag mit der Humboldt-Universität (GK I 8350, GK III 590).- Rückgabe von Kupferstichen und anderen Blättern an das Schlossmuseum Gotha.- Erbsache Clara Freifrau von Hadeln.- Kunstgegenstände aus dem Neuen Palais an das Schloss Charlottenburg (1947).

Schutzfrist:

0 Jahre

Dossier (Teilweise) gesuchspflichtig bis: 01.01.1960

Signatur:

2/3154

Titel:

Verzeichnisse ausgelagerter Möbel und Kunstgut nach Rheinsberg und Paretz, Schriftverkehr zur Enteignung Villa Liegnitz und Schloss Lindstedt

Entstehungszeitraum:

1945 - 1959

Bemerkungen zur Datierung:

1945-1948, 1950-1951, 1957-1959

Bemerkungen zum Umfang:

1 Mappe

Form und Inhalt:

u.a.: Pläne Villa Liegnitz.- Schriftverkehr zur Nutzung Schloss Rheinsberg.- Abtransport von Gemälden aus Rheinsberg nach Russland.- Telefonanschluss Jagdschloss Stern und Sanssouci Gartendirektionsgebäude.- Schriftverkehr Zustand und Verwaltung Schloss Paretz.

Schutzfrist:

0 Jahre

Dossier (Teilweise) gesuchspflichtig bis: 01.01.1962

Signatur:

2/3157

Titel:

Direktor: Schriftverkehr zum Potsdamer Stadtschloss, Platz der Einheit 2/3, Verkehrsplanung, Neugestaltung und Nutzung des Lustgartens

Entstehungszeitraum:

1927 - 1961

Bemerkungen zur Datierung:

1927-1928, 1933, 1935-1940, 1942, 1945-1946, 1949-1950, 1953, 1956-1961

Bemerkungen zum Umfang:

2 Mappen

Form und Inhalt:

u.a.: Gutachten Platz der Einheit 2/3.- Abbruch Ringerkolonnade.- Bergung Architekturteile Stadtschloss.- Offener Brief an Oberbürgermeister.- Bestandspläne (1958).- Gutachten Stadtschloss.- Schriftverkehr mit dem Rat der Stadt zu Sicherungsmaßnahmen.- Wiederaufbau Kantine im Stadtschlosskeller.- Verkehrsplanung Neubau Lange Brücke.- Planung Architekturmuseum Neue Kammern.- Plan Regenwasserleitung für Polizei-Präsidium.

Schutzfrist:

0 Jahre

Dossier

(Teilweise) gesuchspflichtig bis: 01.01.1963

Signatur:

2/3171

Titel:

Direktor: Schriftverkehr mit der PH zur Nutzung und Überlassung von Gebäuden und Liegenschaften

Entstehungszeitraum:

1933 - 1962

Bemerkungen zur Datierung:

1933, 1948-1962

Form und Inhalt:

u.a.: Minister für Volksbildung, Wissenschaft und Kunst.- Pläne: Botanischer Garten (1949), Lageplan (1948), Grundrisse (1948), Alter Marstall Commun I (1933), Studentenhaus.- Kostenüberschlag für den Neubau.- Genehmigungen Befahren des Parks mit dem Fahrrad.

Schutzfrist:

0 Jahre

Dossier

(Teilweise) gesuchspflichtig bis: 01.01.1964

Signatur:

2/3172

Titel:

Direktor: Schriftverkehr mit Behörden

Entstehungszeitraum:

1934 - 1963

Bemerkungen zum Umfang:

2 Mappen

Form und Inhalt:

u.a.: mit dem Rat der Stadt Potsdam, Amt für Denkmalpflege, Landesregierung Brandenburg.- Perspektivplan.- Aufstellung Bergungsgut (Kunstgut) aus dem Land Brandenburg.- Personalabbau.- Ernennung Cecilienhof zur Nationalen Gedenkstätte.- Baugeschichtliche Erläuterung Bibliothek Neuer Garten (1934).- Schreiben von Kurt Reutti zu Bronzen Prof. Scheibe "Der Knabe", "Das Pferd", "Der Reiter" und Bronzen von Agricola.- Übergabe Nauener Tor.- Lagerung Medikamente im Neuen Palais.- Besucherzahlen (1949,1958).- Arbeitsbericht (1947).- Aufstellung Reiterdenkmal Friedrich II.- Aufstellungen über Kunstgut aus dem Neuen Kammern.- Abgabe Kunstgut an das Volksbildungsministerium.- Arbeitsbericht (1945-1947).

Darin: Gärtnerei Thiemann.- Kaufgenehmigung Fotoapparat.- Schloss Rheinsberg.- Bilder Havelberger Dom.- Zinkstatue Friedrich II. in Kloster Zinna.- Säulen Stadtschloss.- Marmorstier von Tuailon.- Denkmal Friedrich II. in Rheinsberg.- Eintritt Park Sanssouci.- Potsdamer Tore.

Schutzfrist:

0 Jahre

Dossier (Teilweise) gesuchspflichtig bis: 01.01.1984

Signatur:

2/3175

Titel:

Generaldirektor: Schriftverkehr

Entstehungszeitraum:

1973 - 1983

Bemerkungen zur Datierung:

1973-1978, 1981, 1983

Bemerkungen zum Umfang:

1 Mappe

Form und Inhalt:

u.a.: Erstellung eines Geschäftsverteilungsplans.- Grenzordnung Grünes Haus.- Einstellung eines Sicherheitsinspektors.- Nutzung Kleines Schloss Babelsberg als Ferienhaus.- Auszeichnung von Mitarbeitern.- Wohnungsangelegenheiten.- Leihgesuche anderer Museen.- Bushaltestelle im Neuen Garten.- Zusammenarbeit mit der UdSSR.

Schutzfrist:

0 Jahre

Dossier (Teilweise) gesuchspflichtig bis: 01.01.1962

Signatur:

2/3176

Titel:

Direktor: Schriftverkehr mit Behörden, Museen und anderen kulturellen Einrichtungen zu Kunstgut, Ausstellungen und Publikationen

Entstehungszeitraum:

1946 - 1961

Bemerkungen zur Datierung:

1946-1948, 1950-1959, 1961

Bemerkungen zum Umfang:

2 Mappen

Form und Inhalt:

u.a.: Schriftverkehr mit der PH zum Umbau Orangerie Neues Palais.- Besichtigungsbefund Park Sanssouci.- Übersendung Fotos.- Institut für Denkmalpflege.- Sicherung von Kunstgut aus dem Berliner Schloss.- Einlieferung von Kunstgut: Gemälde "Porträt eines alten Mannes" von Flinck, Standbild Friedrich II von Schadow.

Schutzfrist:

0 Jahre

Dossier (Teilweise) gesuchspflichtig bis: 01.01.1951

Signatur:

2/3177

Titel:

Direktor: Schriftverkehr mit Behörden und der Schlossverwaltung Molsdorf zu Besitz und Verwaltung des Schlosses Molsdorf

Entstehungszeitraum:

1945 - 1950

Bemerkungen zum Umfang:

2 Mappen

Form und Inhalt:

u.a.: Personelles.- Zuständigkeiten.- Kriegsschäden.- treuhänderische Verwaltung.- Verzeichnis von in Molsdorf gelagertem Kunstgut.- Presseauschnitte.

Darin: 1 Postkarte Schloss Molsdorf.

Schutzfrist:

0 Jahre

Dossier (Teilweise) gesuchspflichtig bis: 01.01.1964

Signatur:

2/3180

Titel:

Direktor: Schriftverkehr mit Behörden zur Reparatur von Kriegsschäden, Zustandsbericht Pomonatempel, Beschlagnahmung von Gebäuden

Entstehungszeitraum:

1945 - 1963

Bemerkungen zur Datierung:

1945-1948, 1953-1954, 1963

Bemerkungen zum Umfang:

1 Mappe

Form und Inhalt:

u.a.: Diebstahl Geldbörsen Schloss Sanssouci.- Aufstellung Einnahmen und Besucherzahlen (1948).- Wohnungsangelegenheiten.- Beschädigung Floragruppe.- Beschädigung Nordtor Mopke.- Gutachten über notwendige Konservierungs- und Instandsetzungsmaßnahmen an allen Kunstbauten.- Schriftverkehr zur Wiederöffnung Park Sanssouci.

Schutzfrist:

0 Jahre

Dossier (Teilweise) gesuchspflichtig bis: 01.01.1958

Signatur:

2/3181

Titel:

Direktor: Schriftverkehr zu Personalangelegenheiten, Haushalt und Beschaffung

Entstehungszeitraum:

1953 - 1957

Bemerkungen zum Umfang:

1 Mappe, 238 Seiten

Form und Inhalt:

u.a.: Beschäftigungsnachweise.- Beschaffung von Material.- Filzpantoffeln.

Schutzfrist:

0 Jahre

Dossier (Teilweise) gesuchspflichtig bis: 01.01.1947

Signatur:

2/3183

Titel:

Direktor: Schriftverkehr zu Inventar, Eigentumsfragen und Instandsetzungsarbeiten

Entstehungszeitraum:

1929 - 1946

Bezugszeitraum:

1945 - 1946

Bemerkungen zur Datierung:

1929, 1945-1946

Bemerkungen zum Umfang:

1 Mappe

Form und Inhalt:

u.a.: Übereignung Grundstück Sacrow, Plan.- Inventarverzeichnis Park Charlottenhof, Theater Neues Palais.- Diebstahl Löwen Löwentor.- Meldungen über Beschädigungen, Einbrüche und Diebstähle.- Zustandsbericht Jagdschloss Stern.- Bericht über Besetzung des Neuen Palais durch die Russische Armee.- Erläuterungsbericht Umbau Neuer Marstall Neues Palais - Einrichtung eines Bibliotheksmagazins.- Verkauf Möbel an Mitarbeiter.- Übergabe Gemälde an Russische Armee.- Instandsetzungsarbeiten: Kavalierhaus, Jagdschloss Stern, Schloss Babelsberg, Drachenhaus.- Revisionsprotokoll Römische Bäder.

e.a.: Anweisung des Direktors der Staatlichen Schlösser und Gärten (1929).- Oberleutnant Golofkoff.

Schutzfrist:

0 Jahre

Dossier

(Teilweise) gesuchspflichtig bis: 01.01.1947

Signatur:

2/3184

Titel:

Direktor: Schriftverkehr zu Kriegsschäden an Gebäuden im Park Babelsberg

Entstehungszeitraum:

1945 - 1946

Bemerkungen zum Umfang:

1 Mappe

Form und Inhalt:

u.a.: Zustandsbericht Flatowturm.- Instandsetzungsarbeiten.- Anfertigung von Verbotsschildern für die Parkbereiche Babelsberg und Sanssouci.

e.a.: Exhumierung eines Toten am Neuen Palais.

Schutzfrist:

0 Jahre

Dossier

(Teilweise) gesuchspflichtig bis: 01.01.1947

Signatur:

2/3185

Titel:

Direktor: Schriftverkehr zu Wohnungen, Kunstbauten und Personal

Entstehungszeitraum:

1945 - 1946

Bemerkungen zum Umfang:

2 Mappen, 409 Seiten

Form und Inhalt:

u.a.: Hochbauamt.- Instandsetzungsarbeiten.- Mitteilung der Stadt Potsdam "Wohnraumreglungs-Vertrag".- Inventar Prof. Kempff.

Schutzfrist:

0 Jahre

Dossier (Teilweise) gesuchspflichtig bis: 01.01.1954

Signatur:

2/3186

Titel:

Direktor: Schriftverkehr zu Wohnungen, Personal und Bankangelegenheiten

Entstehungszeitraum:

1951 - 1953

Bemerkungen zum Umfang:

1 Mappe, 237 Seiten

Form und Inhalt:

u.a.: Mietrückstände.- Bescheinigungen für Rentenansprüche.- Kaufvertrag Zugmaschine.

Schutzfrist:

0 Jahre

Dossier (Teilweise) gesuchspflichtig bis: 01.01.1951

Signatur:

2/3187

Titel:

Direktor: Schriftverkehr mit der Landesregierung Brandenburg

Entstehungszeitraum:

1949 - 1950

Bemerkungen zum Umfang:

1 Mappe, 26 Seiten

Form und Inhalt:

u.a.: Anweisungen Gehaltszahlung.- finanzielle Angelegenheiten.

Schutzfrist:

0 Jahre

Dossier (Teilweise) gesuchspflichtig bis: 01.01.1955

Signatur:

2/3267

Titel:

Kritische Bemerkungen zum "Führer durch Sanssouci" und Schreiben an das Ministerium für Kultur

Entstehungszeitraum:

1954

Bemerkungen zum Umfang:

1 Mappe

Schutzfrist:

0 Jahre

Dossier (Teilweise) gesuchspflichtig bis: 01.01.2072

Signatur:

2/3514

Titel:

GD: Schriftverkehr

Entstehungszeitraum:

1945 - 1981

Bemerkungen zur Datierung:

1945 - 1958, 1981

Form und Inhalt:

v.a.: Vermietung Gaststätte Historische Mühle.- Schriftverkehr mit Mietern und Pächtern in Potsdam und Königs Wusterhausen.- Schriftverkehr und Vertrag mit Fotoatelier Mielke über Lizenzgebühren für Vertrieb von Postkarten von Park Sanssouci.- Kaufverträge und Mietvertrag KFZ.- Schriftverkehr mit der Sowjetischen Aktiengesellschaft Linsa (Kinostudio Babelsberg) Anmietung Kavalierhaus (Kleines Schloss) im Park Babelsberg.- Protokoll Besprechung zur Zuschüttung des nördlichen Teils der Neustädter Havelbucht.- Vorschlag zur Bezahlung der Wachkräfte (1981).

Register:

Komoll, Herbert

Schutzfrist:

90 Datenschutz

Dossier (Teilweise) gesuchspflichtig bis: 01.01.2063

Signatur:

2/3519

Titel:

Direktor- Schriftverkehr Direktor der Schlösser, Dr. Schönemann

Entstehungszeitraum:

1969 - 1972

Form und Inhalt:

Schriftverkehr mit In- und Ausländischen Institutionen und Privatpersonen.- interner Schriftverkehr.- Kaufangebot von Gemälden und Möbeln.- Prämienordnung der SSG (1970/71).- Leihverträge mit der DEFA.

Register:

Schönemann, Heinz

Schutzfrist:

90 Datenschutz

Dossier (Teilweise) gesuchspflichtig bis: 01.01.2080

Signatur:

2/3533

Titel:

Protokollbuch Direktionssitzungen

Entstehungszeitraum:

1983 - 1989

Schutzfrist:

90 Datenschutz

Dossier (Teilweise) gesuchspflichtig bis: 01.01.2081

Signatur:

2/3545

Titel:

Untersuchungen im Bereich der Staatlichen Schlösser und Gärten Potsdam-Sanssouci durch Klaus Gysi

Entstehungszeitraum:

1945 - 1990

Bemerkungen zur Datierung:

1945 - 1954, 1964 - 1967, 1990

Form und Inhalt:

Ideologische Aufgabenstellung und Konzeption der Einrichtung.- Perspektivplan (1966-1970).- Übersicht Besucherzahlen und Eintrittspreise für die einzelnen Gebäude (1946-1952).- Darstellung der gärtnerischen Arbeiten und Restaurierungsarbeiten (1945-1954).- Entwurf Unterstellung der SSG unter den Rat der Stadt Potsdam(1967).- Datensammlung zu Mitarbeitern.- Gesprächsprotokolle über Einschätzung von Mitarbeitern.- Beschreibung der seit 1964 ausgeführten, begonnenen und geplanten Sanierungs- und Restaurierungsarbeiten.- Aufgaben der Staatlichen SSG.- Konzept für die Entwicklung der SSG.- Kandidatenliste für die Wahl der Vertrauensleute (1990) mit Foto.

Darin: Friedrich Staats, Dr. Harri Günther (Gartendirektor), Gisela Hinze (Päd. Abt.), Prof. Dr. Willy Schubert, Dr. Hans-Joachim Giersberg, Ludwig Eisermann, Hubertus Schlaebe, Karl Heinz Neumann, Dr. Hannelore Lehmann, Götz Eckardt.

Register:

Eisermann, Ludwig

Schutzfrist:

90 Datenschutz 90 Jahre nach Geburt

Dossier

(Teilweise) gesuchspflichtig bis: 01.01.1962

Signatur:

2/3546

Titel:

Beantwortung von Leserbriefen

Entstehungszeitraum:

1946 - 1961

Bemerkungen zum Umfang:

311 Blatt

Form und Inhalt:

v.a: weitergeleitete Leserbriefe von Zeitungen und Zeitschriften sowie die Antwortschreiben.

Register:

Kurth, Willy

Schutzfrist:

0 Jahre

Dossier

(Teilweise) gesuchspflichtig bis: 01.01.2081

Signatur:

2/3561

Titel:

Anfragen an den Generaldirektor

Entstehungszeitraum:

1984 - 1990

Form und Inhalt:

u.a.: Anfrage Nutzung Schloss Oranienburg für Staatsarchiv.- Sperrung Affengang.- Errichtung Kiosk am Schloss Cecilienhof mit Plan.- Parkeintritt.- Abgabe von Skulpturen zur privaten Verwendung.- Einführung Rechentechnik.- Fragen zu Gebäuden und Gegenständen.- Bewerbungen.- Wohnungs- und Grundstückfragen.

Schutzfrist:

90 Datenschutz

Dossier

(Teilweise) gesuchspflichtig bis: 01.01.2081

Signatur:

2/3562

Titel:

GD- Sammelmappe

Entstehungszeitraum:

1973 - 1990

Form und Inhalt:

v.a.: Protokolle Arbeitsbesprechungen.- Wettbewerbs- Aufrufe.- Bericht zu Bau- und Restaurierungsmaßnahmen (1973).- Besprechung zur zukünftigen Nutzung von Schloss Rheinsberg.- Aufstellung der Gemälde und Skulpturen für Rheinsberg (1986).- Schwerpunktaufgaben (1986).- Stellungnahme zur Säulenproblematik des Marmorpalais.- Protokolle Arbeitsschutzinspektionen und Berichte zur Mängelabstellung.- Prämienzahlungen.- Rechenschaftsbericht der Betriebsgewerkschaftsleitung (1986-1988).

Darin: Widerlegung Amtsmissbrauch Grütznern.

Schutzfrist:

90 Datenschutz

Dossier

(Teilweise) gesuchspflichtig bis: 01.01.2078

Signatur:

2/3604

Titel:

GD: Berichte und Vermerke

Entstehungszeitraum:

1973 - 1987

Form und Inhalt:

v.a.: Arbeitsberichte und Jahresberichte.- Übersichten Besucherzahlen Schloss Sanssouci (1946-1975).- Aktenvermerke Bautätigkeiten/ Investitionsplanungen (Hochbehälter Ruinenberg, Orangerie, Gewächshaus Lehrgärtnerei, Belvedere Pfingstberg, Schloss Sanssouci, Neues Palais, Neue Kammern, Orangerie, Park Babelsberg, Neuer Garten).- Berichterstattung zur Tätigkeit der Schlösserverwaltung (1969).- Personalangelegenheiten.- Handakte Zivilverteidigung.- Historische Gedenkstätte Cecilienhof kämpft um den Staatstitel "Kollektiv der sozialistischen Arbeit".

Schutzfrist:

90 Datenschutz

Dossier

(Teilweise) gesuchspflichtig bis: 01.01.1973

Signatur:

2/3607

Titel:

Verträge und Monatsabrechnungen

Entstehungszeitraum:

1966 - 1972

Form und Inhalt:

v.a.: Vorgang Bildband "Sanssouci" (Vertrag, Kreditvertrag, Schriftverkehr, Kalkulation).- Vertrag Hängeplan Gemälde Schloss Sanssouci sowie Verzeichnis dazu.- Vereinbarung zur Neuauflage Broschüre "Historische Gedenkstätte des Potsdamer Abkommens Cecilienhof".- Vertrag über Studie zur Vorbereitung des Filmmuseums im Marstall (1971).- Jahresendabrechnung (1966).

Schutzfrist:

0 Jahre

Dossier

(Teilweise) gesuchspflichtig bis: 01.01.1958

Signatur:

2/3613

Titel:

Dienststellenleiterbesprechungen

Entstehungszeitraum:

1945 - 1957

Form und Inhalt:

Protokolle (1955-1957).

e.a.: Personalverzeichnisse (1947-1953).- Protokolle über Betriebs- und Betriebsratsangelegenheiten.- Protokolle Vertrauensrätesitzung und Betriebsratsitzung (1945).- Entlassung Nationalsozialisten.

Schutzfrist:

0 Jahre

Dossier (Teilweise) gesuchspflichtig bis: 01.01.1971

Signatur:

2/3615

Titel:

Planvorschlag Bau- und Restaurierungsarbeiten

Entstehungszeitraum:

1966 - 1970

Form und Inhalt:

Zusammenstellung der Gesamtkosten.- Aufschlüsselung der einzelnen Bauwerke nach Jahren und Gewerken.- Kunstbauten im Park Sanssouci, Neuer Garten, Babelsberg und Stadtgebiet.

Schutzfrist:

0 Jahre

Dossier (Teilweise) gesuchspflichtig bis: 01.01.2080

Signatur:

2/3624

Titel:

Berichterstattung zur Arbeit der Staatlichen Schlösser und Gärten

Entstehungszeitraum:

1964 - 1989

Form und Inhalt:

u.a.: Arbeitsplan (1965,1966).- Geschäftsverteilungsplan Abteilung Verwaltung (Entwurf).- Protokolle Eintrittskartenverkäufe.- Inventurlisten.- Haushaltsanalyse (1965-1969).- Lohnerhebung (1965).- Arbeitskräfteberichterstattung (1968).- Beschäftigungsstruktur.

Schutzfrist:

90 Datenschutz

Dossier (Teilweise) gesuchspflichtig bis: 01.01.2080

Signatur:

2/3627

Titel:

Beschädigungen und Diebstähle im Bereich der Schlösser und Gärten

Entstehungszeitraum:

1960 - 1989

Form und Inhalt:

Schriftverkehr zu Diebstählen und Beschädigungen an Kunstbauten und Kunstwerken innerhalb der Parkanlagen.- Anzeigen gegen Unbekannt und gegen festgestellte Tatverdächtige.- Rückgabe Kunstgut aus Besitz Rote Armee Wünsdorf.- Kunstgut aus Schloss Rheinsberg in privatem Besitz.- Aufstellung Beschädigungen (1962).- Fotografien Schäden Nordtor Am Neuen Palais.- Flatow Turm.- Belvedere auf dem Pfingstberg.

e.a.: Protokolle Arbeitsgruppe Winterdienst.- Wärmebedingungen in der Bibliothek.- Energieordnungen und Rundschreiben zu energiesparenden Maßnahmen.

Schutzfrist:

90 Datenschutz

Dossier (Teilweise) gesuchspflichtig bis: 01.01.2080

Signatur:

2/3628

Titel:

Vorfälle und bauliche Zustände im Neuen Palais

Entstehungszeitraum:

1974 - 1989

Form und Inhalt:

Protokolle Schlossbegehungen.- Protokoll Gutachterkommission Geschossdecken Neues Palais und Denkmalpflegekommission.- Aktenvermerke zu baulichen Zuständen der Kolonnaden.- Aktenvermerke zu Schäden.- Rückgabe Kunstgut (Bronzefuß einer französischen Steinvase 18. Jh.).- Abnutzung Parkett.- Baurapporte.- Pläne Heinrichsflügel Einbau Lastenaufzug.- Studie zum Einbau Lastenaufzug.- Spielfestung (Modell-Fort, Spielburg)

Darin: Jagdtrophäen im Depot Neues Palais.- Alkoholmissbrauch Mitarbeiter.- Erhaltungszustand Deckengemälde Unteres Vestibül Neues Palais.- Wasserschäden (1986).

Schutzfrist:

90 Datenschutz

Dossier (Teilweise) gesuchspflichtig bis: 01.01.1951

Signatur:

2/3640

Titel:

Direktor: Schriftverkehr mit Ministerien

Entstehungszeitraum:

1949 - 1950

Form und Inhalt:

Bericht über die Prüfung der Finanz- und Wirtschaftsverhältnisse der Verwaltung der SSG.- Schriftwechsel mit dem Ministerium der Finanzen und dem Ministerium für Volksbildung Wissenschaft und Kunst.

Schutzfrist:

0 Jahre

Dossier (Teilweise) gesuchspflichtig bis: 01.01.1960

Signatur:

2/3641

Titel:

Direktor: Schriftverkehr mit Privatpersonen und Institutionen

Entstehungszeitraum:

1947 - 1959

Form und Inhalt:

u.a.: Kulturbund zur Demokratischen Erneuerung Deutschlands.- Rat der Stadt Cottbus.- Städtisches Museum Cottbus.- Rat des Landkreises Weißwasser.

Schutzfrist:

0 Jahre

Dossier (Teilweise) gesuchspflichtig bis: 01.01.1959

Signatur:

2/3669

Titel:

Direktor: Objektbegehungen und Objektübergaben sowie Berichte und Schriftverkehr

Entstehungszeitraum:

1945 - 1958

Form und Inhalt:

Protokoll Begehung Schloss Marly, Bildergalerie, Kolonnaden Schloss Sanssouci, Neue Kammern, Orangerie, Neues Palais und Marmorpalais zur Schadensaufzeichnung.- Berichte zur Haushaltslage.- Kurzbericht Begehung Wasserwerk, Parkreviere, Neues Palais, Schloss Sanssouci.- Schriftverkehr mit der Zentralen Richterschule.- Aufstellung Wohnungen und Einnahmen an Pacht (1948).- Übergabeprotokoll Neuer Garten von der sowjetischen Besatzungsmacht (1953).

Schutzfrist:

0 Jahre

Dossier (Teilweise) gesuchspflichtig bis: 01.01.1990

Signatur:

2/3699

Titel:

Stellenplan

Entstehungszeitraum:

1989

Schutzfrist:

0 Jahre

Dossier (Teilweise) gesuchspflichtig bis: 01.01.1983

Signatur:

2/3700

Titel:

Schinkelausstellung in der Kunsthalle Hamburg

Entstehungszeitraum:

1982

Bemerkungen zum Umfang:

2 Mappen

Form und Inhalt:

v.a.: Plan Grundriss Ausstellung.- Vertrag mit der Hamburger Architektenkammer.- Dienstreisebericht.- Leihgaben für die Ausstellung.- Restaurierungsberichte mit Fotografien der einzelnen Ausstellungsobjekte.

Schutzfrist:

0 Jahre

Dossier (Teilweise) gesuchspflichtig bis: 01.01.1975

Signatur:

2/3701

Titel:

Einrichtung eines Gemäldedepots im Neuen Palais und Restaurierung des Dampfmaschinenhauses (Moschee)

Entstehungszeitraum:

1965 - 1974

Bemerkungen zur Datierung:

1965 - 1967, 1974

Form und Inhalt:

Plan Gemäldedepot.- Protokolle zur Einrichtung des Gemäldedepots.- Studie zur Restaurierung des Dampfmaschinenhauses.- Fotografien von Schäden am und im Wasserwerk.

Schutzfrist:

0 Jahre

Dossier

(Teilweise) gesuchspflichtig bis: 01.01.1954

Signatur:

2/3988

Titel:

Jagdschloss Königs Wusterhausen

Entstehungszeitraum:

1933 - 1953

Form und Inhalt:

Kontrollberichte.- Miet- und Pachtangelegenheiten.- Schriftverkehr.- Pachtvertrag Wiesen am Schloss Königs Wusterhausen.- Instandsetzungsarbeiten und Vermietung einer Wohnung in Königs Wusterhausen.- Vermietung von Gefängniszellen im Schloss Königs Wusterhausen.- Bericht über die Kontrolle der Gebäude auf dem Gelände des Schlosses (1952,1953).- Aufrechnungsbescheinigungen zur Zusatzversorgungsanstalt des Reichs.

Schutzfrist:

0 Jahre

Dossier

(Teilweise) gesuchspflichtig bis: 01.01.1947

Signatur:

2/3989

Titel:

Verzeichnisse von Abgaben Gemälde, Büsten und Figuren an die Russische Besatzungsmacht.

Entstehungszeitraum:

1945 - 1946

Bemerkungen zur Datierung:

August 1945 - 1946

Form und Inhalt:

Verzeichnis der Bilder, die im August 1945 an die Russische Besatzungsmacht abgegeben worden sind.- Verzeichnis von in Potsdam beschlagnahmten Gemälden aus dem Berliner Schloss Charlottenburg, Monbijou, Molsdorf.- Gemäldeverzeichnis im Keller Sanssouci, Neue Kammern.- auszugsweise Abschriften aus den Listen, Gemäldeverzeichnis Neue Kammern.

Schutzfrist:

0 Jahre

Dossier

(Teilweise) gesuchspflichtig bis: 01.01.1948

Signatur:

2/3990

Titel:

Direktor: Schriftwechsel zu Liegenschaften in Berlin

Entstehungszeitraum:

1945 - 1947

Bemerkungen zur Datierung:

April 1945, Juli 1945 - November 1945, Juli 1947

Bemerkungen zum Umfang:

60 Seiten

Form und Inhalt:

Personalaufstellung der Liegenschaften Schloss Berlin, Monbijou, Charlottenburg und Schlossgarten, Jagdschloss Grunewald, Pfaueninsel (April 1945).- Verzeichnis der Pachten und Mieten im Bereich der Berliner Schlösserverwaltung.- Monatsetat und Personaletat der Schlösserverwaltung Berlin.- Schriftwechsel zur Übernahme der im Berliner Verwaltungsbereich gelegenen Schlösser und Gärten der Verwaltung der Staatlichen Schlösser und Gärten durch das Finanzamt für Liegenschaften.- Bauliche Betreuung der Schlossgrundstücke durch die Hochbauverwaltung der Stadt Berlin (später Amt für Bau und Wohnungswesen des Magistrats der Stadt Berlin).- Aufstellung der monatlichen Umkosten für die Schlösser und Gärten in Berlin.

e.a.: Bewerbung um Garten-Pachtland unterhalb des Schlosses Sanssouci am Kavalierhaus.

Schutzfrist:

0 Jahre

Dossier

(Teilweise) gesuchspflichtig bis: 01.01.1947

Signatur:

2/3991

Titel:

Verzeichnisse (durchgestrichen) abgeholter Kisten von Kunstgut durch die Rote Armee

Entstehungszeitraum:

1945 - 1946

Bemerkungen zur Datierung:

Dezember 1945 - Mai 1946

Form und Inhalt:

Porzellan-Glas-Instrumente.- Skulpturen.- Kunstschule.- Möbel.- Bücher, Papier.- Bilder-Privat.- Provinzial-Verwaltung.

Schutzfrist:

0 Jahre

Dossier

(Teilweise) gesuchspflichtig bis: 01.01.1959

Signatur:

2/3992

Titel:

Kunstguttransport von Berlin, Königs Wusterhausen, Wiesbaden und Rheinsberg nach Potsdam sowie Verzeichnisse Kunstgut in Schloss Molsdorf, Weißensee, Kospoda und anderen Schlössern

Entstehungszeitraum:

1944 - 1958

Bemerkungen zum Umfang:

1 Mappe, 101 Seiten

Form und Inhalt:

Verzeichnis verpackter Gegenstände aus den Schlössern Berlin und Charlottenburg.- Aufstellung der aus dem Schloss Charlottenburg im Neuen Palais abgestellten Inventarien, Bilder und Rahmen.- Verzeichnis der aus dem Schloss Berlin im Neuen Palais abgestellten Bilder.- Verzeichnis der aus dem Schloss Monbijou im Neuen Palais abgestellten Gegenstände.- Verzeichnis der im Schloss Molsdorf aus anderen Schlössern abgestellten Möbel.- Listen abtransportierter Kunstgegenstände aus Marmorpalais und Neuen Palais nach Kospoda (Thüringen).- Rückführung von Kunstgegenständen aus Königs Wusterhausen und Rheinsberg nach Potsdam (1947).- Rückführung von Wiesbaden nach Potsdam - Liste der Gemälde.- Bestandsaufnahme der Dienstwohnung und des Inventars Belvedere auf dem Pfingstberg.- Liste der Gegenstände, die nach Weißensee in Thüringen gebracht wurden.- Inventarliste Schloss Königs Wusterhausen (1947).

Schutzfrist:

0 Jahre

Dossier (Teilweise) gesuchspflichtig bis: 01.01.1965

Signatur:

2/3993

Titel:

Ausleihe von Gemälden an staatliche und weitere Institutionen

Entstehungszeitraum:

1934 - 1964

Form und Inhalt:

Verzeichnis der an den Preußischen Ministerpräsidenten Göring leihweise abgegebenen Bilder.- Verzeichnis der Dienststellen und Behörden, an die Gemälde leihweise abgegeben wurden.- Verleihe Gemälde mit Verweis auf Generalkatalog I. (1933-1936).

e.a.: Bitte um Reinigungsmaterial für die Schlösser (1946).- Verzeichnis der Bilder in den jeweiligen Räumen des Neuen Palais.

Schutzfrist:

0 Jahre

Dossier (Teilweise) gesuchspflichtig bis: 01.01.1948

Signatur:

2/3994

Titel:

Verzeichnisse Kunstguttransporte

Entstehungszeitraum:

1945 - 1947

Bemerkungen zur Datierung:

Mai 1945 - 1947

Form und Inhalt:

Verzeichnis der aus dem Schloss Charlottenburg nach dem Schloss Babelsberg (Küchengebäude) überführten Gemälde (sämtlich ohne Rahmen).- Verzeichnis über Bilder, die aus dem Schloss Babelsberg abgeholt worden sind und im Neuen Palais untergestellt wurden.- GK I, II, III - Verzeichnis der vor dem Kriege vorgenommenen Verlagerungen (offenbar aus Potsdamer und Berliner Schlössern).- Verzeichnisse der aus dem Schloss Rheinsberg im September 1947 nach Berlin überführten Bilder und Möbel.- Verzeichnis der 1945 in den Neuen Kammern lagernden Gemälde.- Liste mit Zeptern, Carcassen, Schwertern, auch Reichsapfel.- Verzeichnis der im Bunker "Kurfürst" unterstellten Gemälde, Kisten und Gobelins aus dem Eigentum der Verwaltung der Preußischen Schlösser und Gärten Potsdams.- Schreiben von Direktor Gall an Oberleutnant Ludschuweit betreffend Vollmacht für die Betreuung der Schlösser und Parks im Gesamtbereich Berlin - Potsdam (26.05.1945).- Übernahmeprotokoll Privatbesitz aus der Nähe von Cottbus.

Schutzfrist:

0 Jahre

Dossier (Teilweise) gesuchspflichtig bis: 01.01.1948

Signatur:

2/3995

Titel:

Kunstguttransporte von und zum Schloss Babelsberg

Entstehungszeitraum:

1942 - 1947

Bemerkungen zur Datierung:

1942, 1947

Bemerkungen zum Umfang:

1 Mappe, 11 Seiten

Form und Inhalt:

Verzeichnis der aus dem Neuen Palais, Schloss Sanssouci, Stadtschloss Potsdam, Schloss Berlin, Schloss Charlottenburg und Marmorpalais an das Schloss Babelsberg zur Sicherstellung abgegebenen Gegenstände.- Verzeichnis von Gegenständen, die aus dem Schloss Babelsberg in das Neue Palais gebracht wurden (1947).

Schutzfrist:

0 Jahre

Dossier

(Teilweise) gesuchspflichtig bis: 01.01.1961

Signatur:

2/3996

Titel:

Schäden und Beschädigungen an Bauten und Kunstbauten

Entstehungszeitraum:

1945 - 1960

Bemerkungen zum Umfang:

1 Mappe

Form und Inhalt:

u.a.: Sandsteinfigur im kleinen Hof des Neuen Palais, Herkulesfigur.- Besichtigungsbericht Bibliotheksgebäude im Neuen Garten an der Behlertstraße.- Heizung Schloss Charlottenhof.- Zerstörung einer alten chinesischen Vase im Schloss Sanssouci.- Bericht über Lokalbesichtigung eines Architekten: Schloss Sanssouci und Neues Palais, Figuren an der Großen Fontäne, liegende Nymphe am Obeliskportal.- Restaurierungsarbeiten in Sanssouci, Restauratoren und Restaurierungen: u. a. Lennéstraße 8, Helena-Bild von Pesne, Sargsockel im Antiken Tempel, Shudi-Cembalo, Orient-Teppiche, Spielzimmer im Neuen Palais, Vergoldung im Tressenzimmer, Rote Damast-Kammer im Neuen Palais, Blauer Salon im Neuen Palais, Spiegelsaal im Neuen Palais, Rotes Zimmer im Schloss Sanssouci, Chinesische Haus, Kaiser-Friedrich-Mausoleum, Bildergalerie.- Restaurierung eines Pesne.- Liste mehrerer Gemälde (3608, 1728, 2320, 1451, 2220, 2323, 10617, 5964, 689, 2978, 2979, 5847, 10082, 3207, 4547, 4146, 952, 3894, 3893, 7671, 4600, 1922, 2415).

e.a.: Obelisk am Markt.

Schutzfrist:

0 Jahre

Dossier

(Teilweise) gesuchspflichtig bis: 01.01.1958

Signatur:

2/3997

Titel:

Listen über Kunstgutabgaben an Behörden und die Rote Armee

Entstehungszeitraum:

1945 - 1957

Bemerkungen zur Datierung:

Dezember 1945 - Juni 1946, 1957

Form und Inhalt:

Liste von Bildern, die aus dem Neuen Palais an die Provinzialverwaltung der Mark Brandenburg abgegeben wurden.- Liste mit "abgeführten" Gläsern aus dem Neuen Palais.- Bilder aus Lehnin.- Abgabe von Bildern und Kunstgegenständen an die russische Kommandantur (Rote Armee).- Verzeichnis über abtransportierte Kunstwerke.- Auszug aus der Liste Bilder ausländischer Künstler.- Auszug aus der Liste Bilder aus Babelsberg.- ausgesuchte Bilder für die Akademie Wissenschaft, Botanische Gruppe.- Gegenstände für das Komitee Kultur, Liste der Bilder von Berlin, Potsdam und Umgebung.- Liste der Kisten mit Inhaltsangabe.- Liste mit Bildern aus dem Vorrat Neues Palais, die an den Kunsthandel abgegeben worden sind.- Möbel, Bilder u. ä. aus dem Neuen Palais für die Rote Armee.

Schutzfrist:

0 Jahre

Dossier (Teilweise) gesuchspflichtig bis: 01.01.1948

Signatur:

2/3998

Titel:

Kunstgut im Neuen Palais

Entstehungszeitraum:

1945 - 1947

Bemerkungen zur Datierung:

November 1945 - 1947

Form und Inhalt:

Inventarverzeichnis der Gemälde und Bilder des Neuen Palais.- Inventarverzeichnis Neues Palais (Vorrat).- Aufstellung über brauchbare und unbrauchbare Stühle aus dem Neuen Palais.- Abgabe von Teppichen, Läufern, Vorlegern und Matten an die Römischen Bäder.- Liste mit Gegenständen für die Akademie der Wissenschaft-Botanische Gruppe.- Listen betreffend Abholung von Kisten mit Kunstgut aus dem Neuen Palais an das russische Kultur-Komitee.- Liste der Bilder (Jagdstücke und Seestücke), die im Neuen Palais untergebracht waren.- Abgabe von Kunstgut an die Einrichtungen der Roten Armee.- Listen der Gemälde, Stiche etc. für die UdSSR.- Leihgabe und Rückgabe von Kunstgut für die Ausstattung der Büroräume der Hauptverwaltung der Schlösser und Gärten.- besondere Vorkommnisse (z.B. Diebstähle, Beschädigungen).- Liste von Gegenständen aus dem Neuen Palais an die Russische Schule in Potsdam.- Gardinen und Teppiche aus dem Neuen Palais.- Liste der Bilder der Kunsthandlungen Rheins und Sagert aus Berlin die im Neuen Palais vorhanden sind.- Liste mit Bilderrahmen aus dem Neuen Palais, die an das Rote Armee Konzerthaus abgeführt wurden.- Liste mit Gläsern und Pokalen aus dem Neuen Palais, die an das Rote Armee Offizier-Kasino abgeführt wurden.- Skulpturen im Neuen Palais, Gegenstände für die Villen Liegnitz und Illaire, Gegenstände aus dem Neuen Palais an das Schloss Charlottenburg.

e.a.: Personalaufstellung und Urlaubslisten Neues Palais.- Inventarbestand Römische Bäder (Mai 1946).- Bestand Eintrittskarten Neues Palais.- Kisten aus der Villa Kache (Frh. Schwenk).

Schutzfrist:

0 Jahre

Dossier (Teilweise) gesuchspflichtig bis: 01.01.1965

Signatur:

2/3999

Titel:

Transport von Kunstgut zum Neuen Palais sowie Abgaben an die Landesregierung Brandenburg

Entstehungszeitraum:

1946 - 1964

Form und Inhalt:

Rückgabe von Kunstgut aus Leihverträgen mit staatlichen Behörden und Einrichtungen sowie Privatpersonen.- Abgabelisten von Kunstgut an die Landesregierung Brandenburg.- Einlieferung von Bildern und Gegenständen aus Schloss Paretz in den Vorrat Neues Palais.- Einlieferung von Bildern und Möbeln aus der Hauptverwaltung Potsdam-Sanssouci nach Vorrat Neues Palais.- Möbelstücke und Bilder, die aus den Schlössern Sanssouci, Neue Kammern, Charlottenburg, Rheinsberg, Babelsberg, Villa Liegnitz nach dem Vorrat Neues Palais geschafft wurden.

Schutzfrist:

0 Jahre

Dossier (Teilweise) gesuchspflichtig bis: 01.01.1956

Signatur:

2/4000

Titel:

Gemäldelisten und Waldflächenangelegenheit Park Sanssouci

Entstehungszeitraum:

1946 - 1955

Bemerkungen zur Datierung:

1946, 1955

Form und Inhalt:

Schriftwechsel betreffend Größe und Verwaltungshoheit des Waldbesitzes.

e.a.: Denkmalschutzzerklärung Grundstück Friedrich- Ebert-Straße 83 (1955).

Schutzfrist:

0 Jahre

Dossier

(Teilweise) gesuchspflichtig bis: 01.01.1949

Signatur:

2/4001

Titel:

Inventarverzeichnis Schloss Charlottenhof und Übersicht ausgelagerter Kunstwerke aus Berliner Schlössern

Entstehungszeitraum:

1946 - 1948

Form und Inhalt:

Liste sichergestellter Kunstwerke aus dem Stadtschloss Berlin und Schloss Charlottenburg mit Angabe der Fundorte.

e.a.: Formular zur Übernahme von Möbel und Gemälden von N.N. Selesnioff (Entwurf).

Schutzfrist:

0 Jahre

Dossier

(Teilweise) gesuchspflichtig bis: 01.01.1965

Signatur:

2/4002

Titel:

Entnahme Kunstgut aus dem Neuen Palais

Entstehungszeitraum:

1947 - 1964

Form und Inhalt:

Landesregierung Brandenburg stellt der Schlösserverwaltung Wandteppiche und Gobelins aus dem Kabinettsaal in Potsdam zur Verfügung.- Nachweise und Listen über Leihgaben aus dem Vorrat Neues Palais an einzelne Schlösser und Dienstbereiche.- Übergabeprotokoll von Kunstgut der Deutschen Akademie für Staats- und Rechtswissenschaft.

e.a.: Aufstellung über die in den Römischen Bädern verbliebenen Möbel (1949).

Schutzfrist:

0 Jahre

Dossier

(Teilweise) gesuchspflichtig bis: 01.01.1947

Signatur:

2/4003

Titel:

Kunstguttransporte und Abgänge von Kunstgut

Entstehungszeitraum:

1945 - 1946

Bemerkungen zur Datierung:

Mai 1945 - Juli 1946

Bemerkungen zum Umfang:

42 Seiten

Form und Inhalt:

Berichte über Entwendungen und Beschädigungen von Kunstwerken und historischen Gegenständen der Schlösser.- Abgaben von Kunstgut an die sowjetische Besatzungsbehörde, u. a. Plastiken aus der Gemäldegalerie.- Ausleihen von Inventargegenständen an Privatpersonen.- Verzeichnisse von Transporten von Inventargegenständen aus Schloss Sanssouci ins Neue Palais und aus dem Marmorpalais ins Schloss Cecilienhof.

e.a.: Anweisungen für den Wachdienst.- Verzeichnis der Porzellanvasen aus dem ovalen Buffetssaal der Neuen Kammern.- Protokoll über die Besichtigung des Schlosses Paretz am 14.05.1945.

Schutzfrist:

0 Jahre

Dossier (Teilweise) gesuchspflichtig bis: 01.01.1951

Signatur:

2/4004

Titel:

Rückgabe von Liegenschaften durch die Besatzungsverwaltung

Entstehungszeitraum:

1946 - 1950

Form und Inhalt:

Übergabeprotokoll Schloss Sanssouci und Schloss Orangerie durch die Rote Armee an die Vertreter der Provinzialverwaltung der Mark Brandenburg (1946).- Inventarverzeichnis Schloss Sanssouci und Orangerie (23.05.1946).- Übernahmeprotokoll betreffend Inventar aus der Maulbeerallee 2 an die SSG (17.09.1949).- Übergabevertrag zwischen dem Botanischen Garten in Moskau und der SSG (Entwurf).- Übergabeprotokoll eines Pferdes von der Akademie der Wissenschaft der UdSSR an die Landesregierung Brandenburg (12.08.1950).

e.a.: Vertrag zwischen der SSG und der Akademie der Wissenschaften der UdSSR in Deutschland betreffend Aufbewahrung, Aufzucht, Vermehrung, Verpackung und Beförderung von Pflanzen bis Frankfurt/Oder.

Schutzfrist:

0 Jahre

Dossier (Teilweise) gesuchspflichtig bis: 01.01.1955

Signatur:

2/4005

Titel:

Verzeichnisse zu Ein- und Abgängen von Kunstgut aus dem Neuen Palais

Entstehungszeitraum:

1945 - 1954

Form und Inhalt:

Bilder aus dem Neuen Palais für die Kunstschule, die Hauptverwaltung.- Gemälde, Stiche etc. für die UdSSR.- Verzeichnis sämtlicher Inventargegenstände, die vom Damenflügel Schloss Sanssouci ins Neue Palais transportiert wurden.- Inventargegenstände, die von der Orangerie und Schloss Sanssouci ins Neue Palais abtransportiert wurden.- Briefe über Kunstgut aus dem Neuen Palais in anderen deutschen Museen.

e.a.: Abgänge von Inventargegenständen (Möbel) aus Schloss Sanssouci zu den Römischen Bädern.- Mitteilung über Transport von Büchern und Drucksachen des Damenflügels Schloss Sanssouci in die Villa Kache (20.05.1946).- Befehl Nr. 177 (Zurückführung von Museumswerten).- Listen der Möbelpacker im Schloss Sanssouci.

Schutzfrist:

0 Jahre

Dossier (Teilweise) gesuchspflichtig bis: 01.01.1947

Signatur:

2/4006

Titel:

Aufstellungen von Gemälden im Neuen Palais, Neuen Kammern und im Flakturm Friedrichshain

Entstehungszeitraum:

1946

Form und Inhalt:

Aufstellung der Bilder, die in den Schauräumen vom Neuen Palais hängen.- Liste von Bildern, die zum Abtransport bestimmt sind.- Gemälde in den Neuen Kammern, 3. und 4. Verzeichnis.- Verzeichnis "Deutsche Meister" angelegt vor März 1946 mit Abgaben an Rote Armee (1946).- Verzeichnis der Bilder aus dem Schloss Berlin im Flakturm Friedrichshain.

e.a.: unbezeichnete Gemäldelisten.

Schutzfrist:

0 Jahre

Dossier

(Teilweise) gesuchspflichtig bis: 01.01.1965

Signatur:

2/4007

Titel:

Direktor: Schriftwechsel mit dem Neuen Palais

Entstehungszeitraum:

1946 - 1964

Form und Inhalt:

Eingänge und Ausgänge Kunstgut Neues Palais (Depot).- Diebstähle und Beschädigungen.- Bewilligung von Putzmittel.- Zinnteller an das Wasserwerk zur Beseitigung von Rohrschäden abgegeben.- Nutzung des Nordteils der Mopke für Kleingärtner.- Buntmetallabgabe.- Mieterwechsel in der Geschwister-Scholl-Str. 35.- Vertrag zwischen dem Pionierlager "Tschoibalsan" Petzow und der SSG.- Anmeldung Schlossbesichtigungen.- Brand im Neuen Palais.- Ankauf von Holz und Briketts.- Brennstoffermittlung.- Fenster Chinesische Haus.- Sicherheit.- Personalinformationen.

e.a.: Entwurf eines Katalogtextes Schloss Charlottenhof, Römische Bäder und Gemälde.- Übernahmebestätigung Gräfl. Solmsche Familienarchiv.- Restaurierung von Eggers-Figuren.- Lieferschein über Dekorationsstoff der DEFA, Film "Ital. Capriccio".

Schutzfrist:

0 Jahre

Dossier

(Teilweise) gesuchspflichtig bis: 01.01.1958

Signatur:

2/4008

Titel:

Unterbringung von Kunstgut aus privatem Besitz und von Institutionen im Neuen Palais

Entstehungszeitraum:

1927 - 1957

Form und Inhalt:

u.a.: Rückgabe, Formalitäten und Streitigkeiten.-Schriftverkehr zu restaurierten Bildern aus fremden Besitz, von Corregio "Madonna ihr Kind stillend".- Auslagerung von fremden Besitz nach Metzeltien.- Gutachten über Kunstgegenstände von Frau von Rantzell, Hans-Thoma-Straße, Fayence-Stücke in Weiss-Blau-Malerei.- Bewohner des Braunen Hauses.- Vertrag mit der Bildhauerin Tony Hercht (1927) - Turmzimmer im Orangeriegebäude.- Möbel von Frau Kulenkampff aus der Villa Kache.- Gegenstände von Frau von Mettenheim und Frau Schatz an die DEFA.- Käthe Nietner - Mieterin im Mühlenhaus, Möbel in den Neuen Kammern.- Benutzung von Möbeln durch Mitarbeiter.- Besitz des Kurpfälzischen Museums in Heidelberg, Herr Dr. Poensgen - u. a. Buntstiche, Bettdecken.- Möbel von Herrn Job von Rango, Puschkin-Allee 13 (früher Ketsch), incl. Fotos.- Möbel in der Puschkin-Allee 4.- Möbelstücke von Herrn Dr. Schmerse, Joachimsthal.- Abgaben an das Brandenburgische Landeshauptarchiv.- Bilder von Herrn von Uebel (Kopie von Tizians Tochter Lavinia, Kopie Friedrich der Große von Franke).- Bilder von Gräfin Emeline zu Eulenburg.- Kunstgegenstände von Frau Eva von Weiss.

Schutzfrist:

0 Jahre

Dossier (Teilweise) gesuchspflichtig bis: 01.01.1947

Signatur:

2/4009

Titel:

Inventarverzeichnisse

Entstehungszeitraum:

1946

Form und Inhalt:

Neues Palais, Schloss Sanssouci, Orangerie, Bildergalerie, Neue Kammern, Kavalierhaus, Chinesisches Haus und Vorrat, Marmorpalais, Schirrhof, Terrassenrevier Sanssouci, Parkrevier Sanssouci, Wasserwerke.- Verzeichnis von Inventarien aus dem Marmorpalais, die auf mündliche Anordnung des russischen Kommandanten Pawlow vorübergehend ins Schloss Cecilienhof geschafft worden sind.

Schutzfrist:

0 Jahre

Dossier (Teilweise) gesuchspflichtig bis: 01.01.1965

Signatur:

2/4010

Titel:

Ankauf von Möbeln und Kunsthandwerk

Entstehungszeitraum:

1952 - 1964

Form und Inhalt:

u.a.: Porzellan, Figuren, wenige Gemälde, Eisen von Privatpersonen und Kunsthandlungen (Gegenstände wurden ins Neue Palais eingeliefert).

Darin: Fotografien

Schutzfrist:

0 Jahre

Dossier (Teilweise) gesuchspflichtig bis: 01.01.1947

Signatur:

2/4012

Titel:

Einlieferung und Abholung Kunstgut im Neuen Palais

Entstehungszeitraum:

1945 - 1946

Form und Inhalt:

v.a.: Verzeichnisse von eingelagerten Kunstgegenständen aus privatem Besitz (Kunsthandlung Victor Rheins, Berlin, Kunsthandlung Sagert, Berlin).- Aufstellungen von Kisten Kunstgut.- Abholung von Kisten mit Kunstgut für die UdSSR.- Zusammenstellung von Möbeln und Kunstgut für die Akademie der Wissenschaften- Botanische Gruppe, SMA Brandenburg und die Rote Armee.- Aufstellung von Gemälden im Raum 351.- Gläser für Kriegsschule.- Verzeichnis über die eingepackten Gegenstände aus dem Schloss Charlottenhof.- Einlieferung Möbel aus der Orangerie.- Einlieferung Kisten und Teppiche aus der Villa Kache.- Einlieferung Bilder aus den Wohnungen Eulenburg und Benz.

Darin: Oberleutnant Golofkoff.- Herr General.- Oberleutnant Ludschuweit.

Schutzfrist:

0 Jahre

Dossier (Teilweise) gesuchspflichtig bis: 01.01.1965

Signatur:

2/4013

Titel:

Leihverträge über Möbel, Gemälde, Grafiken und anderen Kunstgegenständen

Entstehungszeitraum:

1946 - 1964

Form und Inhalt:

u.a.: Leihgabe für eine Knobelsdorff-Gedächtnisausstellung in Sanssouci (1953) in Zusammenarbeit mit der Deutschen Bauakademie.- Rückgaben und Übergaben von Kunstgegenständen durch Mieter in der Geschwister-Scholl-Str. 36 (Fasanerie).- Aktenschrank aus der Villa Liegnitz.- Geweihe für die Humboldt-Universität.- Stadtmuseum Potsdam.- Ausstattung der Räume im Bestehorn-Haus, Allee nach Sanssouci 5.- DEFA.

e.a.: Liste der Gemälde der Nicolaikirche zu Berlin im Neuen Palais.

Darin: Film "Robert Mayer", "Figaros Hochzeit", "Die schöne Lurette", "Humboldt", "Italienisches Capriccio".

Schutzfrist:

0 Jahre

Dossier (Teilweise) gesuchspflichtig bis: 01.01.1947

Signatur:

2/4014

Titel:

Rückgabe Liegenschaften

Entstehungszeitraum:

1946

Form und Inhalt:

Übergabeprotokoll des Parks Sanssouci, Bildergalerie, Mausoleum des Kaisers Friedrich, Neue Kammern und Chinesisches Haus durch die Rote Armee an die Vertreter der Provinzialverwaltung der Mark Brandenburg vom 16. März 1946.- Verzeichnis über das Inventar des Chinesischen Hauses (14. Mai 1946).- Inventarverzeichnis der Plastiken im Park von Sanssouci mit Angaben über Beschädigungen (11. Mai 1946).- Verzeichnis über das Inventar der Bildergalerie (11. Mai 1946).- Verzeichnis über das vorhandene Inventar im Mausoleum des Kaisers und Königs Friedrichs (14. Mai 1946).- Verzeichnis über das Inventar in den Neuen Kammern (14. Mai 1946).

Schutzfrist:

0 Jahre

Dossier (Teilweise) gesuchspflichtig bis: 01.01.1948

Signatur:

2/4015

Titel:

Personalangelegenheiten Neues Palais

Entstehungszeitraum:

1924 - 1947

Bemerkungen zur Datierung:

1924, 1926-1928, 1932-1947

Bemerkungen zum Umfang:

4 Mappen

Form und Inhalt:

u.a.: Personalfragebögen.- Verzeichnis der Beamten und Angestellten.- Schriftverkehr mit Behörden und Mitarbeitern.- Arbeitsbescheinigungen.- Löhne und Gehälter.- Mietvertrag mit Hausordnung für die Wohnungen im Bereich Neues Palais.

e.a.: Verzeichnis des beamteten Gartenpersonals der Preußischen Krongutverwaltung (Erstellt 24.01.1927).- Nachweisung sämtlicher Beamten und Angestellten der Preußischen Krongutverwaltung (Stand: 01.05.1926).

Schutzfrist:

0 Jahre

Dossier (Teilweise) gesuchspflichtig bis: 01.01.1948

Signatur:

2/4016

Titel:

Direktor: Schriftverkehr zu Wohnungs- und Gartenangelegenheiten sowie zum allgemeinen Dienstbetrieb

Entstehungszeitraum:

1945 - 1947

Form und Inhalt:

u.a.: Reparaturen an Dächern Römische Bäder und Neues Palais.- Ausstattung mit Feuerlöschern.- Übersicht Lieferung von 16 Kisten von der Villa Kache an das Neue Palais (mit russischer Beschriftung).

e.a.: Schriftverkehr mit Herrn Uhlworm und Herrn Bartels (Rheinsberg).- Materialbeschaffung für russische Kunsthochschule in Moskau.

Schutzfrist:

0 Jahre

Dossier (Teilweise) gesuchspflichtig bis: 01.01.1947

Signatur:

2/4017

Titel:

Direktor: Schriftverkehr zum Jagdschloss Grunewald

Entstehungszeitraum:

1945 - 1946

Form und Inhalt:

v.a.: Wohnungsangelegenheiten.- Kostenanschlag über Kriegsschäden.

Schutzfrist:

0 Jahre

Dossier (Teilweise) gesuchspflichtig bis: 01.01.1950

Signatur:

2/4018

Titel:

Direktor: Schriftverkehr zu Personal, Wohnungen und Kunstgut

Entstehungszeitraum:

1928 - 1949

Bemerkungen zur Datierung:

1928-1929, 1931, 1945-1946

Bemerkungen zum Umfang:

2 Mappen

Form und Inhalt:

u.a.: Übergabe von Möbeln an die Rote Armee.- Transport von Kunstgegenständen innerhalb der Verwaltung.- Gehaltsbescheinigungen.- Besoldungsaufstellungen.- Lohnlisten.- Tote durch Bombenangriff Kavalierhaus.- Verzeichnis Beamte und Angestellte der SSG.- Rundschreiben.- Gegenstände aus dem Schloss Babelsberg.- Auflistung der Miet- und Pachteinahmen.

e.a.: Leibreitstall.- Ablaufpläne für verschiedene Großereignisse.

Darin: Ablaufplan Konzert in der Goldenen Galerie Schloss Charlottenburg (1930).- Oberleutnant Goloffkof.

Schutzfrist:

0 Jahre

Dossier (Teilweise) gesuchspflichtig bis: 01.01.1952

Signatur:

2/4019

Titel:

Direktor: Schriftverkehr mit Mitarbeitern, Mietern und Behörden sowie Kunstgutangelegenheiten

Entstehungszeitraum:

1938 - 1951

Bemerkungen zur Datierung:

1938, 1944-1946, 1951

Form und Inhalt:

u.a.: Wohnungsangelegenheiten.- Stollenbau Winzerberg.- Herstellung von Luftschutzräumen.- Übergabe und Verbleib von Kunstgegenständen.- Teppiche für das Schloss Cecilienhof.- Kauf einer Dieselwalze.- Wohnungsinventare.- Anfragen nach Brennholz.

Darin: Werbebroschüre der Firma Schwartzkopff "Dreiradwalze".- Skulptur "Homer aus Sanssouci".- Glas und Porzellan.- Möbel Herr Schacky.- Oberstleutnant Pawlow.

Schutzfrist:

0 Jahre

Dossier (Teilweise) gesuchspflichtig bis: 01.01.1948

Signatur:

2/4020

Titel:

Direktor: Schriftverkehr zum Schloss Königs Wusterhausen

Entstehungszeitraum:

1943 - 1947

Bemerkungen zur Datierung:

1943, 1946-1947

Form und Inhalt:

u.a.: Kriegsschäden.- Reparaturen.- Hauswartvertrag.- Zuständigkeiten und Besitzverhältnisse.- Inventarverzeichnis.- Grundsteuerbescheide.- Bürgermeister Königs Wusterhausen.

Schutzfrist:

0 Jahre

Dossier (Teilweise) gesuchspflichtig bis: 01.01.1947

Signatur:

2/4021

Titel:

Direktor: Schriftverkehr mit der Provinzialverwaltung in Personalangelegenheiten und zur Nutzung Schloss Sacrow

Entstehungszeitraum:

1935 - 1946

Bemerkungen zur Datierung:

1935, 1943-1946

Form und Inhalt:

u.a.: Aufstellung Lohnempfänger.- Lageplan Gemarkung Sacrow, Flur 1.- Nutzung Gartenmeistergehöft Sacrow.- Kassenanschlag.- Stellenplan.

e.a.: Haushaltsplan.

Schutzfrist:

0 Jahre

Dossier (Teilweise) gesuchspflichtig bis: 01.01.1948

Signatur:

2/4022

Titel:

Direktor: Schriftverkehr betreffend Personal-, Haushalt-, Wohnungs- und Liegenschaftsangelegenheiten sowie Beschaffung von Material

Entstehungszeitraum:

1937 - 1947

Bemerkungen zur Datierung:

1937, 1939, 1943-1947

Bemerkungen zum Umfang:

3 Mappen

Form und Inhalt:

u.a.: Einweisungen in Wohnungen und einzelnen Zimmern.- Mietzahlungen.- Unterbringung der Gerichte und Justizverwaltung.- Schäden an den Wohnungen.- Verzeichnis der Wohnungsinhaber im Schlosspark Babelsberg, die ihre Wohnungen zwangsweise aufgeben mussten (23.11.1945).- Liste beschlagnahmter Häuser im Neuen Garten.- Zahlung von Sozialversicherungsbeiträgen.- Überlassungsvertrag Marstall am Neuen Palais.- Verzeichnis der Mitarbeiter.- Gehalts- und Lohnordnung der Bediensteten.- Bestellung Eintrittskarten.- Verlust Zinkplastiken (Amazone aus dem Dichterhain Charlottenhof, Seepferdchen Stibadium Hippodrom, Panther unterhalb der Orangerie).- Einstellung von Schwerbeschädigten.- Gaststätte im Blockhaus Nikolskoe.- Wasserversorgung.- Schriftverkehr mit der Provinzialverwaltung und Betrieben.- Haushaltsplan.

Darin: 2 Eintrittskarten für die Schlösser.

Schutzfrist:

0 Jahre

Dossier (Teilweise) gesuchspflichtig bis: 01.01.1950

Signatur:

2/4029

Titel:

Direktor: Schriftverkehr

Entstehungszeitraum:

1936 - 1949

Form und Inhalt:

v.a.: Schriftverkehr mit dem Schlossinspektor Neues Palais und Mietern in den Communs.- Bericht über Kampfhandlungen am Neuen Palais.

Schutzfrist:

0 Jahre

Dossier (Teilweise) gesuchspflichtig bis: 01.01.1954

Signatur:

2/4031

Titel:

Pferde

Entstehungszeitraum:

1938 - 1953

Form und Inhalt:

u.a.: Verordnungen zur Sammlung von Pferde- und Rinderhaaren.- Abrechnung Fuhrdienste.- Verordnung zur Bekämpfung des Rotzes und der Räude bei Einhufern.- Pferdemusterung.- Pferdekarten.- Anforderung von Dienstpferden für das Parkrevier Sanssouci.- Pferdebestandsaufnahme Parkrevier Sanssouci.- Vertrag über die Ausleihe von Pferden an die Wehrmacht.

Schutzfrist:

0 Jahre

Dossier (Teilweise) gesuchspflichtig bis: 01.01.1948

Signatur:

2/4035

Titel:

Schloss Charlottenburg

Entstehungszeitraum:

1942 - 1947

Form und Inhalt:

Überführung von 6 Galawagen aus dem Schloss Monbijou.- Unterbringung Rauch-Museum in der Orangerie.- Überlassung eines Raumes in der Orangerie an Prof. Richard Scheibe.- Zeitungsartikel zur Ausstellung "Das neue Buch".- Kostenzusammenstellung Instandsetzung historischer Wohnräume im östlichen Teil.

Schutzfrist:

0 Jahre

Dossier (Teilweise) gesuchspflichtig bis: 01.01.1992

Signatur:

2/4102

Titel:

Zuarbeiten der Abteilungen Bau, Restaurierung und der Denkmalpflegekommission

Entstehungszeitraum:

1980 - 1991

Bemerkungen zum Umfang:

2 Mappen

Form und Inhalt:

denkmalpflegerische Zielstellung Neues Palais.- Restaurierung Marmorpalais.- Jagdschloss Stern.- Eröffnung der Moschee.- Errichtung Brauchwasserwerk im Park Babelsberg.- Restaurierung Römische Bäder.- Nutzungskonzeption Belvedere Pfingstberg.- Programm zur Einlagerung der Skulpturensammlung.- Protokolle und Festlegungen Denkmalpflegekommission.- Pläne.- Konsultationsvereinbarung.

Schutzfrist:

0 Jahre

Dossier (Teilweise) gesuchspflichtig bis: 01.01.1946

Signatur:

2/4121

Titel:

Akte des Bevollmächtigten für die Schlösser und Kunstdenkmale in Potsdam, Oberleutnant der Garde Ludschuweit

Entstehungszeitraum:

1945

Bemerkungen zur Datierung:

Mai 1945 - Juli 1945

Form und Inhalt:

Schriftwechsel mit dem Direktor der Staatlichen Schlösser und Gärten.- Schriftwechsel mit der Generalverwaltung des regierenden preußischen Königshauses.- Bewässerung des Neuen Garten.- Diebstahl eines Treibriemens im Neuen Palais.- abgebrochene Bäume durch Granatenbeschuss.- Vermerk über das Schloss Sacrow.- Abgabe von Radio-Apparaten.- Verlagerung von Büroräumen in Diensthäuser.- Bewirtschaftung der staatlichen Güter Bornim, Grube und Bornstedt.- Versorgung mit Elektrizität in den Abendstunden.- Antrag auf Pferde.- Vieh auf dem Gut Bornstedt.- Bitte um Kauf von zwei Tischen eines Tischlers.- Telefonanschlüsse in den Wohnungen Ludschuweit und Gall.- Handwerker für Instandsetzungsarbeiten.- Arbeitskräfte vom Arbeitsamt.- Anordnungen zur "Wiederherstellung geordneter Verhältnisse und zur Wahrung des Arbeitsfriedens" auf der Pfaueninsel.- Zinkblech zur Beseitigung von Kriegsschäden an den Schlossgebäuden im Park Sanssouci.

Schutzfrist:

0 Jahre

Ökonomische Abteilung

Kaderabteilung

Dossier (Teilweise) gesuchspflichtig bis: 01.01.2080

Signatur:

2/4073

Titel:

Postein- und Ausgangsbücher der Kaderabteilung

Entstehungszeitraum:

1979 - 1989

Form und Inhalt:

Personalakteneingang und -ausgang.

Schutzfrist:

90 Datenschutz 90 Jahre nach Geburt

Dossier (Teilweise) gesuchspflichtig bis: 01.01.2081

Signatur:

2/4074

Titel:

Mitarbeiteraufstellung

Entstehungszeitraum:

1983 - 1990

Form und Inhalt:

einzelnen Abteilungen der SSG.- Lehrlinge.- Filmmuseum.

Schutzfrist:

90 Datenschutz 90 Jahre nach Geburt

Dossier (Teilweise) gesuchspflichtig bis: 01.01.2080

Signatur:

2/4076

Titel:

Personalerfassungsbögen für polnische Mitarbeiter T - Z des PKZ

Entstehungszeitraum:

1983 - 1989

Form und Inhalt:

Fotos und Mitarbeiterausweise.

Schutzfrist:

90 Datenschutz 90 Jahre nach Geburt

Dossier (Teilweise) gesuchspflichtig bis: 01.01.2080

Signatur:

2/4077

Titel:

Personalerfassungsbögen für polnische Mitarbeiter E - H des PKZ

Entstehungszeitraum:

1983 - 1989

Form und Inhalt:

Fotos und Mitarbeiterausweise.

Schutzfrist:

90 Datenschutz 90 Jahre nach Geburt

Dossier (Teilweise) gesuchspflichtig bis: 01.01.2079

Signatur:

2/4078

Titel:

Personalerfassungsbögen für polnische Mitarbeiter M - P des PKZ

Entstehungszeitraum:

1983 - 1988

Form und Inhalt:

Fotos und Mitarbeiterausweise.

Schutzfrist:

90 Datenschutz 90 Jahre nach Geburt

Dossier (Teilweise) gesuchspflichtig bis: 01.01.2078

Signatur:

2/4079

Titel:

Personalerfassungsbögen für polnische Mitarbeiter A - D des PKZ

Entstehungszeitraum:

1983 - 1987

Form und Inhalt:

Fotos und Mitarbeiterausweise.

Schutzfrist:

90 Datenschutz 90 Jahre nach Geburt

Dossier (Teilweise) gesuchspflichtig bis: 01.01.2081

Signatur:

2/4080

Titel:

Personalerfassungsbögen für polnische Mitarbeiter N - Z des PKZ

Entstehungszeitraum:

1984 - 1990

Form und Inhalt:

Fotos und Mitarbeiterausweise.

Schutzfrist:

90 Datenschutz 90 Jahre nach Geburt

Dossier (Teilweise) gesuchspflichtig bis: 01.01.2081

Signatur:

2/4081

Titel:

Personalerfassungsbögen für polnische Mitarbeiter A - M des PKZ

Entstehungszeitraum:

1985 - 1990

Form und Inhalt:

Fotos und Mitarbeiterausweise.

Schutzfrist:

90 Datenschutz 90 Jahre nach Geburt

Dossier (Teilweise) gesuchspflichtig bis: 01.01.2081

Signatur:

2/4082

Titel:

Personalerfassungsbögen für polnische Mitarbeiter I - L des PKZ

Entstehungszeitraum:

1984 - 1990

Form und Inhalt:

Fotos und Mitarbeiterausweise.

Schutzfrist:

90 Datenschutz 90 Jahre nach Geburt

Dossier (Teilweise) gesuchspflichtig bis: 01.01.2080

Signatur:

2/4083

Titel:

Personalerfassungsbögen für polnische Mitarbeiter Q - S des PKZ

Entstehungszeitraum:

1983 - 1989

Form und Inhalt:

Fotos und Mitarbeiterausweise.

Schutzfrist:

90 Datenschutz 90 Jahre nach Geburt

Dossier (Teilweise) gesuchspflichtig bis: 01.01.2079

Signatur:

2/4084

Titel:

Personalerfassungsbögen und Personalkarten für polnische Mitarbeiter des PKZ

Entstehungszeitraum:

1984 - 1988

Form und Inhalt:

Fotos, Mitarbeiterausweise und vorläufige Personalausweise.

Schutzfrist:

90 Datenschutz 90 Jahre nach Geburt

Dossier (Teilweise) gesuchspflichtig bis: 01.01.2080

Signatur:

2/4085

Titel:

Personalkarten für polnische Mitarbeiter des PKZ

Entstehungszeitraum:

1989

Form und Inhalt:

Erfassungsbelege.- Personalnachweisbuch.- Liste Übergaben Reisebescheinigungen.- Liste Nachweise Aufenthaltsbescheinigungen.

Schutzfrist:

90 Datenschutz 90 Jahre nach Geburt

Dossier (Teilweise) gesuchspflichtig bis: 01.01.2077

Signatur:

2/4086

Titel:

Unterkunftsnachweise und Abmeldungen der polnischen Mitarbeiter des PKZ

Entstehungszeitraum:

1984 - 1986

Schutzfrist:

90 Datenschutz 90 Jahre nach Geburt

Dossier (Teilweise) gesuchspflichtig bis: 01.01.2081

Signatur:

2/4087

Titel:

Abmeldungen polnischer Mitarbeiter des PKZ

Entstehungszeitraum:

1988 - 1990

Schutzfrist:

90 Datenschutz 90 Jahre nach Geburt

Dossier (Teilweise) gesuchspflichtig bis: 01.01.2075

Signatur:

2/3521

Titel:

Personalunterlagen

Entstehungszeitraum:

1962 - 1984

Form und Inhalt:

Personalbögen von Mitarbeiterinnen und Mitarbeitern.- Passfotos.

Schutzfrist:

90 Datenschutz 90 Jahre nach Geburt

Dossier (Teilweise) gesuchspflichtig bis: 01.01.2073
Signatur:
2/3520
Titel:
Personalunterlagen
Entstehungszeitraum:
1964 - 1982
Form und Inhalt:
Personalbögen von Mitarbeiterinnen und Mitarbeitern.- Passfotos.
Schutzfrist:
90 Datenschutz 90 Jahre nach Geburt

Dossier (Teilweise) gesuchspflichtig bis: 01.01.2072
Signatur:
2/3522
Titel:
Personalunterlagen
Entstehungszeitraum:
1965 - 1981
Form und Inhalt:
Personalbögen von Mitarbeiterinnen und Mitarbeitern.- Passfotos.
Schutzfrist:
90 Datenschutz 90 Jahre nach Geburt

Dossier (Teilweise) gesuchspflichtig bis: 01.01.2071
Signatur:
2/3523
Titel:
Personalunterlagen
Entstehungszeitraum:
1963 - 1980
Form und Inhalt:
Personalbögen von Mitarbeiterinnen und Mitarbeitern.- Passfotos.
Schutzfrist:
90 Datenschutz 90 Jahre nach Geburt

Dossier (Teilweise) gesuchspflichtig bis: 01.01.2071
Signatur:
2/3524
Titel:
Personalunterlagen
Entstehungszeitraum:
1967 - 1980
Form und Inhalt:
Personalbögen von Mitarbeiterinnen und Mitarbeitern.- Passfotos.
Schutzfrist:
90 Datenschutz 90 Jahre nach Geburt

Dossier (Teilweise) gesuchspflichtig bis: 01.01.2074
Signatur:
2/3525
Titel:
Personalunterlagen
Entstehungszeitraum:
1963 - 1983
Form und Inhalt:
Personalbögen von Mitarbeiterinnen und Mitarbeitern.- Passfotos.
Schutzfrist:
90 Datenschutz 90 Jahre nach Geburt

Dossier (Teilweise) gesuchspflichtig bis: 01.01.1980
Signatur:
2/3560
Titel:
Kaderabteilung: Sammelmappe
Entstehungszeitraum:
1967 - 1979
Form und Inhalt:
Kaderentwicklungsplan (1977).- Arbeitsplan für die Aufgaben der Zivilverteidigung (1978).- Bericht zur Jahresaufgabe der Zivilverteidigung (1979).- Übersichten zur Verwendung von Finanzen für Restaurierungsarbeiten an Gebäuden.- einzelne Vorgänge der Konfliktkommission.
Register:
Göres, Burkhard
Schutzfrist:
0 Jahre

Dossier (Teilweise) gesuchspflichtig bis: 01.01.2072
Signatur:
2/3553
Titel:
Personalunterlagen
Entstehungszeitraum:
1965 - 1981
Form und Inhalt:
Personalbogen bzw. Arbeitsverträge von Mitarbeiterinnen und Mitarbeitern.
Schutzfrist:
90 Datenschutz 90 Jahre nach Geburt

Dossier (Teilweise) gesuchspflichtig bis: 01.01.2075
Signatur:
2/3552
Titel:
Personalunterlagen
Entstehungszeitraum:
1946 - 1984

Form und Inhalt:

Personalbogen bzw. Arbeitsverträge von Mitarbeiterinnen und Mitarbeitern.

Schutzfrist:

90 Datenschutz 90 Jahre nach Geburt

Dossier (Teilweise) gesuchspflichtig bis: 01.01.2075

Signatur:

2/3551

Titel:

Personalunterlagen

Entstehungszeitraum:

1972 - 1984

Form und Inhalt:

Personalbogen bzw. Arbeitsverträge von Mitarbeiterinnen und Mitarbeitern.

Schutzfrist:

90 Datenschutz 90 Jahre nach Geburt

Dossier (Teilweise) gesuchspflichtig bis: 01.01.2076

Signatur:

2/3549

Titel:

Personalunterlagen

Entstehungszeitraum:

1981 - 1985

Form und Inhalt:

Personalbogen bzw. Arbeitsverträge von Mitarbeiterinnen und Mitarbeitern.

Schutzfrist:

90 Datenschutz 90 Jahre nach Geburt

Dossier (Teilweise) gesuchspflichtig bis: 01.01.2075

Signatur:

2/3548

Titel:

Personalunterlagen

Entstehungszeitraum:

1975 - 1984

Form und Inhalt:

Personalbögen und Arbeitsverträge.

Schutzfrist:

90 Datenschutz 90 Jahre nach Geburt

Dossier (Teilweise) gesuchspflichtig bis: 01.01.2075

Signatur:

2/3538

Titel:

Personalunterlagen

Entstehungszeitraum:

1947 - 1984

Form und Inhalt:

Personalbögen von Mitarbeiterinnen und Mitarbeitern.- Passfotos.

Schutzfrist:

90 Datenschutz 90 Jahre nach Geburt

Dossier (Teilweise) gesuchspflichtig bis: 01.01.2071

Signatur:

2/3537

Titel:

Personalunterlagen

Entstehungszeitraum:

1970 - 1980

Form und Inhalt:

Personalbögen von Mitarbeiterinnen und Mitarbeitern.- Passfotos.

Schutzfrist:

90 Datenschutz 90 Jahre nach Geburt

Dossier (Teilweise) gesuchspflichtig bis: 01.01.2073

Signatur:

2/3536

Titel:

Personalunterlagen

Entstehungszeitraum:

1958 - 1982

Form und Inhalt:

Personalbögen.- Passfotos.

Schutzfrist:

90 Datenschutz 90 Jahre nach Geburt

Dossier (Teilweise) gesuchspflichtig bis: 01.01.2078

Signatur:

2/3550

Titel:

Funktionspläne

Entstehungszeitraum:

1980 - 1987

Form und Inhalt:

Tätigkeitsbeschreibungen für die Abteilungen Generaldirektion, Schlösser, Gedenkstätte Cecilienhof, Gärten, Bauabteilung, Restaurierung, Pädagogische Abteilung, Ökonomische Abteilung, Sicherheit und Filmmuseum.

e.a.: Kaderperspektivplan (1991-1995).- Arbeitszeitregelung (1987).- Mitarbeiterliste Neues Palais.- Aufstellung der leitenden Mitarbeiter.

Schutzfrist:

90 Datenschutz 90 Jahre nach Geburt

Dossier (Teilweise) gesuchspflichtig bis: 01.01.2078

Signatur:

2/3534

Titel:

Gerichtssachen

Entstehungszeitraum:

1982 - 1987

Form und Inhalt:

Schriftverkehr mit Gerichten und Polizei.- Benachrichtigungen über Inhaftierung von Mitarbeitern.- Gerichtsurteile gegenüber Mitarbeitern.

Schutzfrist:

90 Datenschutz 90 Jahre nach Geburt

Dossier (Teilweise) gesuchspflichtig bis: 01.01.2068

Signatur:

2/3532

Titel:

Unfallmeldungen

Entstehungszeitraum:

1976 - 1977

Form und Inhalt:

Personalbögen.- Passfotos.

Schutzfrist:

90 Datenschutz 90 Jahre nach Geburt

Dossier (Teilweise) gesuchspflichtig bis: 01.01.2077

Signatur:

2/3531

Titel:

Personalunterlagen

Entstehungszeitraum:

1981 - 1986

Form und Inhalt:

Personalbögen von Mitarbeiterinnen und Mitarbeitern.- Passfotos.

Schutzfrist:

90 Datenschutz 90 Jahre nach Geburt

Dossier (Teilweise) gesuchspflichtig bis: 01.01.2078

Signatur:

2/3530

Titel:

Personalunterlagen

Entstehungszeitraum:

1964 - 1987

Form und Inhalt:

Personalbögen von Mitarbeiterinnen und Mitarbeitern.- Passfotos.

Schutzfrist:

90 Datenschutz 90 Jahre nach Geburt

Dossier (Teilweise) gesuchspflichtig bis: 01.01.2070
Signatur:
2/3529
Titel:
Personalunterlagen
Entstehungszeitraum:
1954 - 1979
Form und Inhalt:
Personalbögen von Mitarbeiterinnen und Mitarbeitern.- Passfotos.
Schutzfrist:
90 Datenschutz 90 Jahre nach Geburt

Dossier (Teilweise) gesuchspflichtig bis: 01.01.2075
Signatur:
2/3528
Titel:
Personalunterlagen
Entstehungszeitraum:
1974 - 1984
Form und Inhalt:
Personalbögen von Mitarbeiterinnen und Mitarbeitern.- Passfotos.
Schutzfrist:
90 Datenschutz 90 Jahre nach Geburt

Dossier (Teilweise) gesuchspflichtig bis: 01.01.2071
Signatur:
2/3527
Titel:
Personalunterlagen
Entstehungszeitraum:
1966 - 1980
Form und Inhalt:
Personalbögen von Mitarbeiterinnen und Mitarbeitern.- Passfotos.
Schutzfrist:
90 Datenschutz 90 Jahre nach Geburt

Dossier (Teilweise) gesuchspflichtig bis: 01.01.2071
Signatur:
2/3526
Titel:
Personalunterlagen
Entstehungszeitraum:
1964 - 1980
Form und Inhalt:
Personalbögen von Mitarbeiterinnen und Mitarbeitern.- Passfotos.
Schutzfrist:
90 Datenschutz 90 Jahre nach Geburt

Dossier (Teilweise) gesuchspflichtig bis: 01.01.2077
Signatur:
2/3535
Titel:
Personalunterlagen
Entstehungszeitraum:
1968 - 1986
Form und Inhalt:
Personalbögen von Mitarbeiterinnen und Mitarbeitern.- Passfotos.
Schutzfrist:
90 Datenschutz 90 Jahre nach Geburt

Dossier (Teilweise) gesuchspflichtig bis: 01.01.1990
Signatur:
2/457
Titel:
Qualifizierungsmaßnahmen und Weiterbildung
Entstehungszeitraum:
1982 - 1989
Form und Inhalt:
v. a.: Teilnehmerlisten der Qualifizierungsmaßnahmen.- Rechnungen und Belege über Weiterbildungen und Lehrgänge.- Schriftverkehr mit Bildungsträgern.
Schutzfrist:
0 Jahre

Dossier (Teilweise) gesuchspflichtig bis: 01.01.1988
Signatur:
2/456
Titel:
Qualifizierung der Mitarbeiter
Entstehungszeitraum:
1975 - 1987
Form und Inhalt:
u. a.: Weiterbildungslehrgänge.- Befähigungsnachweise.- Planung der Qualifizierung.- Rechnungen.
Schutzfrist:
0 Jahre

Dossier (Teilweise) gesuchspflichtig bis: 01.01.1990
Signatur:
2/455
Titel:
Arbeitskräfteplanung
Entstehungszeitraum:
1978 - 1989
Form und Inhalt:
u. a.: Erarbeitung Stellenplan.- Planstellenanforderungen.- Arbeitskräftezuwachs.- Kaderperspektivplan für Nomenklaturkader (Direktoren und Abteilungsleiter).- vorangegangene Ausbildung der Leitungskräfte.- Ausbildung von Lehrlingen.- erster Entwurf zur extensiven Erweiterung der Bauabteilung.

Schutzfrist:

0 Jahre

Dossier (Teilweise) gesuchspflichtig bis: 01.01.1991

Signatur:

2/454

Titel:

statistische Angaben zur Arbeitskräftesituation und Berichte der Kaderabteilung

Entstehungszeitraum:

1982 - 1990

Form und Inhalt:

u.a.: Berichterstattung an das Statistische Amt der DDR.- Saisonkräfte.- Auslastung des Stellenplans.- Ausbildung und Weiterbildung.- Richtlinien der Berichterstattung.

Schutzfrist:

0 Jahre

Dossier (Teilweise) gesuchspflichtig bis: 01.01.1990

Signatur:

2/453

Titel:

Statistiken

Entstehungszeitraum:

1986 - 1989

Form und Inhalt:

u.a.: Arbeitskräftemeldungen.- Aufstellung nach Berufen.- Berichte der Kaderabteilung.

Schutzfrist:

0 Jahre

Dossier (Teilweise) gesuchspflichtig bis: 01.01.1981

Signatur:

2/451

Titel:

Innerbetriebliche Ordnungen und Funktionspläne

Entstehungszeitraum:

1970 - 1980

Form und Inhalt:

Kaderordnung.- Aufbau Archiv.- Arbeitsordnung für Neuererwesen.- Patenschaftsvereinbarung mit der Polytechnischen Oberschule.- Ordnung Disziplinarmaßnahmen.- Funktionspläne.

Darin: Broschüre: "Ordnung über die Sicherheit bei der Aufbewahrung und im Umgang mit dienstlichem Schriftgut - Registraturordnung"

Schutzfrist:

0 Jahre

Dossier (Teilweise) gesuchspflichtig bis: 01.01.2080

Signatur:

2/450

Titel:

Schriftverkehr des Kaderleiters und innerbetriebliche Ordnungen

Entstehungszeitraum:

1981 - 1989

Form und Inhalt:

u.a.: Anzeigen gegen Mitarbeiter und Dritte.- Erhebung von Stammdaten.- Protokolle und Direktionsvorlagen.- Befahrensordnung für Park.- Energieordnung.- Kassenordnung.- Arbeitsordnung Schirrhof.- Kunstwerke im Dienstzimmer.

Schutzfrist:

90 Datenschutz

Dossier (Teilweise) gesuchspflichtig bis: 01.01.1990

Signatur:

2/452

Titel:

Stellenplanänderungen sowie Lohn- und Gehaltsfragen

Entstehungszeitraum:

1977 - 1989

Form und Inhalt:

u.a.: Umstufungen der Gehälter.- Intensivlohnerhöhungen.- Prämienzahlungen.- Jahresurlaub.- Ermittlung des Arbeitskräftebedarfs.- Schriftverkehr mit übergeordneten Behörden und Mitarbeitern.- Plan zur Bildung einer Pflegebrigade im Bereich Restaurierung.- Disziplinarmaßnahmen.- kriminell gefährdete Bürger.- Abschlüsse der Restauratoren.

e.a.: Protokoll über Beratung der Arbeitsgruppe Rechnereinsatz und Aktennotizen.

Schutzfrist:

0 Jahre

Dossier (Teilweise) gesuchspflichtig bis: 01.01.1976

Signatur:

2/448

Titel:

Funktionspläne

Entstehungszeitraum:

1960 - 1975

Bemerkungen zur Datierung:

1969-1989

Form und Inhalt:

Funktionspläne der Abteilungen Schlösser, Generaldirektion, Gärten, Bau, Restaurierung, Pädagogik, Sicherheit, Ökonomie und Filmmuseum.

Schutzfrist:

0 Jahre

Dossier (Teilweise) gesuchspflichtig bis: 01.01.1989

Signatur:

2/447

Titel:

Stellenpläne

Entstehungszeitraum:

1986 - 1988

Form und Inhalt:

Stellen in den einzelnen Abteilungen.- Berechnung Löhne und Gehälter.

Schutzfrist:

0 Jahre

Dossier (Teilweise) gesuchspflichtig bis: 01.01.2079

Signatur:

2/446

Titel:

Berichte über die Arbeit bei der Wiedereingliederung kriminell gefährdeter Bürger

Entstehungszeitraum:

1979 - 1988

Form und Inhalt:

u.a.: Schriftverkehr mit dem Rat der Stadt Potsdam.- Bericht der Kaderabteilung zur Arbeit mit den Bürgern der besonderen Personengruppen.- Plan zur Erziehung und Kontrolle.

Darin: Broschüre: "Information zur Alkoholismusproblematik aus medizinischer, pädagogischer und juristischer Sicht".

Schutzfrist:

90 Datenschutz

Dossier (Teilweise) gesuchspflichtig bis: 01.01.1990

Signatur:

2/445

Titel:

Frauen- und Jugendförderungspläne und deren Erfüllungsstand

Entstehungszeitraum:

1979 - 1989

Form und Inhalt:

u.a.: Weiterbildungs- und Qualifizierungsmaßnahmen.- betriebliche Vereinbarungen.- Jugendclub "Sanssouci".

Darin: Broschüre: Plan der Förderung der Initiativen der Jugend der Bezirksstadt Potsdam (1988).

Schutzfrist:

0 Jahre

Dossier (Teilweise) gesuchspflichtig bis: 01.01.1987

Signatur:

2/444

Titel:

Personalstatistiken und Berichte an übergeordnete Behörden

Entstehungszeitraum:

1958 - 1986

Form und Inhalt:

u.a.: Entwicklung der Arbeitskräftesituation.- Berichterstattung mit Erläuterungen.- Zusammenfassung der Personalangaben.- Diagramme.- Ausbildung und Qualifizierung.- Löhne und Gehälter.- Saisonkräfte.

Schutzfrist:

0 Jahre

Dossier (Teilweise) gesuchspflichtig bis: 01.01.1986

Signatur:

2/443

Titel:

Analysen der Kadersituation und Stellenauslastung

Entstehungszeitraum:

1968 - 1985

Form und Inhalt:

u.a.: jahrgangswise Analysen zur Auslastung des Stellenplans.- Situation in den Abteilungen.- Anteil der weiblichen Mitarbeiter sowie deren Einsatz in der Einrichtung.- beschäftigte Frauen mit Kindern.- Altersstruktur.- Qualifizierung.- Planstellen für Hochschulabsolventen und Facharbeiter.- Auszeichnungen.- Erziehung zur Verbesserung der Arbeitsdisziplin.- Fluktuationssituation.- Arbeit mit kriminell gefährdeten und wiederingegliederten Bürgern.- Frauenförderung.- Jugendarbeit.- Löhne und Gehälter.- Saisonkräfte.- Einsatz von Schülern und Studenten.- Kontrollgruppe Ordnung und Sicherheit.

Schutzfrist:

0 Jahre

Dossier

(Teilweise) gesuchspflichtig bis: 01.01.1986

Signatur:

2/442

Titel:

Stellenpläne

Entstehungszeitraum:

1978 - 1985

Form und Inhalt:

Stellenpläne mit Anmerkungen und Korrekturen.

Schutzfrist:

0 Jahre

Dossier

(Teilweise) gesuchspflichtig bis: 01.01.1977

Signatur:

2/449

Titel:

Erarbeitung und Entwurf Geschäftsverteilungsplan

Entstehungszeitraum:

1965 - 1976

Bemerkungen zur Datierung:

1965, 1968, 1976

Form und Inhalt:

Vorlage zur Leitungssitzung (1976).- Tätigkeitsbeschreibungen und fachliche Erfordernisse.- Entwürfe der Abteilungen.

Schutzfrist:

0 Jahre

Dossier

(Teilweise) gesuchspflichtig bis: 01.01.2047

Signatur:

2/1627

Titel:

Personalangelegenheiten

Entstehungszeitraum:

1947 - 1956

Bemerkungen zur Datierung:

1947-1949, 1954-1956

Form und Inhalt:

u.a.: Notstandsunterstützungsanträge.- Beurteilungen von Mitarbeitern.- Entlassung des Werkstattleiters auf Grund Parteiausschlusses.- Urlaubslisten, Urlaubsanträge, Bewerbungen, Kündigungen, Prämienzahlungen.- Entnazifizierung, Liste von entnazifizierten Mitarbeitern die Mitglieder der NSDAP waren.- Zeugnisse.- Meldungen von Dienstvergehen.- Lohn- und Gehaltsfragen.- Krankmeldungen.- Einstellungen von Mitarbeitern.- Verkauf von Gemüse.- Betriebsschutz.- Personalbögen.

Schutzfrist:

90 Datenschutz

Dossier (Teilweise) gesuchspflichtig bis: 01.01.2080

Signatur:

2/467

Titel:

Reisekader und Ausstellung von Passierscheinen zu Arbeiten im Grenzgebiet

Entstehungszeitraum:

1982 - 1989

Bemerkungen zur Datierung:

1982 - Juli 1989

Form und Inhalt:

u.a.: Bestätigungen Reisekader.- Passierscheine.- Anträge für ZKD-Ausweise.- Schriftverkehr mit übergeordneten Behörden.

Schutzfrist:

90 Datenschutz

Dossier (Teilweise) gesuchspflichtig bis: 01.01.1989

Signatur:

2/466

Titel:

Delegierung von Arbeitskräften in den VEB Braunkohlenwerk Welzow

Entstehungszeitraum:

1986 - 1988

Form und Inhalt:

u.a.: Schriftverkehr mit dem Rat der Stadt Potsdam.- organisatorisches.

Schutzfrist:

0 Jahre

Dossier (Teilweise) gesuchspflichtig bis: 01.01.1989

Signatur:

2/465

Titel:

Kaderanalysen

Entstehungszeitraum:

1986 - 1988

Form und Inhalt:

u.a.: Stellenplanauslastung.- Fluktuation.- Statistiken.

Schutzfrist:

0 Jahre

Dossier (Teilweise) gesuchspflichtig bis: 01.01.1989

Signatur:

2/464

Titel:

Schriftverkehr mit dem Amt für Arbeit und Löhne sowie Vorpraktikum von Abiturienten

Entstehungszeitraum:

1982 - 1988

Form und Inhalt:

u.a.: Umgang mit polnischen Werkträgern in der DDR.- Bereitstellung von Arbeitsplätzen für Abiturienten.- rechtliches zum Einsatz von Abiturienten.- Einstellung von Praktikanten.

Schutzfrist:

0 Jahre

Dossier

(Teilweise) gesuchspflichtig bis: 01.01.2080

Signatur:

2/461

Titel:

Schriftverkehr und Protokolle der Konfliktkommission

Entstehungszeitraum:

1981 - 1989

Form und Inhalt:

u.a.: Probleme bei Einstufung Löhne und Gehälter.- Aufstellung der Mitarbeiter der Abteilung Restaurierung.- Disziplinarverfahren.

Schutzfrist:

90 Datenschutz

Dossier

(Teilweise) gesuchspflichtig bis: 01.01.1991

Signatur:

2/462

Titel:

wissenschaftlich-praktische Arbeit mit Schülern und Schülerferienarbeit

Entstehungszeitraum:

1972 - 1990

Form und Inhalt:

u.a.: Gesetzblätter zur Schülertätigkeit.- Schriftverkehr mit Potsdamer Schulen und dem Rat der Stadt Potsdam.- Arbeitseinschätzungen.- Teilnehmerlisten.

Schutzfrist:

0 Jahre

Dossier

(Teilweise) gesuchspflichtig bis: 01.01.1990

Signatur:

2/460

Titel:

Personalangelegenheiten der Abteilungen

Entstehungszeitraum:

1969 - 1989

Form und Inhalt:

u.a.: Erarbeitung Funktionspläne.- Energiebeauftragte.- Ernennung Kulturgutsachverständige.- Auslandsreisen.- Kündigungen.- Berufsausbildung in der Abteilung Gärten.- Konzeption zur Einführung von Rechentechnik (EDV).- BGL.

Schutzfrist:

0 Jahre

Dossier (Teilweise) gesuchspflichtig bis: 01.01.2079

Signatur:

2/459

Titel:

Verträge, Lehrlingsausbildung und zusätzliche Altersversorgung

Entstehungszeitraum:

1970 - 1988

Bemerkungen zur Datierung:

1970-1971, 1978,1983-1988

Form und Inhalt:

v.a.: Textilrestaurierung.- Überleitungsverträge.- Ausbildung von Elektromonteur-Lehrlingen.- Ausbildung zum Posamentierer.- Ausbildung im Sanitärbereich.- Praktikumsverträge.- Einzelverträge und Gehälter von leitenden Mitarbeitern.- Delegierungsverträge.- Praktikantenbetreuung.- Arbeitsverträge.

Schutzfrist:

90 Datenschutz

Dossier (Teilweise) gesuchspflichtig bis: 01.01.1988

Signatur:

2/458

Titel:

Qualifizierung zum Heizer

Entstehungszeitraum:

1983 - 1987

Form und Inhalt:

Schriftverkehr mit dem Rat der Stadt Potsdam und dem Energiebeauftragten.- Inhalt und Durchführung des Lehrgangs.

e.a.: Überprüfung der Höhentauglichkeit.

Schutzfrist:

0 Jahre

Dossier (Teilweise) gesuchspflichtig bis: 01.01.1990

Signatur:

2/463

Titel:

Studenteneinsatz

Entstehungszeitraum:

1977 - 1989

Form und Inhalt:

u.a.: Vorpraktikum.- Absolventenvermittlung.- Wohnungsvergabe.- Bewerbungen.- Qualifizierung.

Schutzfrist:

0 Jahre

Dossier (Teilweise) gesuchspflichtig bis: 01.01.1948

Signatur:

2/809

Titel:

Wasserwerke: Personalakte des Vorarbeiters Georg Beetz

Entstehungszeitraum:

1929 - 1947

Bemerkungen zur Datierung:

1929, 1933-1934, 1938, 1941-1945, 1947

Bemerkungen zum Umfang:

1 Mappe

Form und Inhalt:

u.a.: Urlaubsantrag.- Personalbogen.- Unfallanzeige.- Beförderung.

Schutzfrist:

0 Jahre

Dossier

(Teilweise) gesuchspflichtig bis: 01.01.1947

Signatur:

2/802

Titel:

Wasserwerke: Personalangelegenheiten

Entstehungszeitraum:

1930 - 1946

Bemerkungen zur Datierung:

1930, 1932, 1935-1946

Bemerkungen zum Umfang:

1 Mappe

Form und Inhalt:

v.a.: Anweisungen und Rundschreiben des Direktors.

Darin: Schwerkriegsbeschädigte.- Erklärung arische Abstammung.- Abschriften Schreiben Reichsbehörden.- Dienststellenverzeichnis Verwaltung.- Kinderzuschlag.- Nachweis Zwangsgelöbnis.- Kraft durch Freude-Fahrt Italien.- Treudienst-Ehrenzeichen.- Verbot Mitgliedschaft konfessionelle Vereinigung.- Gestaltung Nachrufe.

Schutzfrist:

0 Jahre

Dossier

(Teilweise) gesuchspflichtig bis: 01.01.1947

Signatur:

2/808

Titel:

Wasserwerke: Personalakte des Maschinisten Rudolf Kaiser

Entstehungszeitraum:

1932 - 1946

Bemerkungen zur Datierung:

1932, 1939-1943, 1945-1946

Bemerkungen zum Umfang:

1 Mappe

Form und Inhalt:

u.a.: Personalfragebogen.- Lebenslauf.- Arbeitszeugnisse.- Arbeitsunfähigkeitsbescheinigung.- Lohnerhöhung.- Anfragen Kriegsdienstbefreiung.- Lohnfortzahlung Wehrdienst.

Darin: Mitgliedsantrag "Bund Deutscher Osten".- Flugblatt Opfersonntag Kriegs-Winterhilfswerk (10.11.1940).

Schutzfrist:

0 Jahre

Dossier (Teilweise) gesuchspflichtig bis: 01.01.2077

Signatur:

2/4145

Titel:

Unfallmeldungen

Entstehungszeitraum:

1981 - 1986

Schutzfrist:

90 Datenschutz 90 Jahre nach Geburt

Konfliktkommission

Dossier (Teilweise) gesuchspflichtig bis: 01.01.2061

Signatur:

2/3651

Titel:

Konfliktkommission: einzelne Vorgänge

Entstehungszeitraum:

1968 - 1970

Form und Inhalt:

Wohnungsangelegenheiten.- Arbeitsbummelei.- Diebstahl.- Wiedereinstellung nach dem Studium.- Lohnrückforderungen.- Alkoholdelikte.- Körperverletzung.

Schutzfrist:

90 Datenschutz 90 Jahre nach Geburt

Dossier (Teilweise) gesuchspflichtig bis: 01.01.2065

Signatur:

2/3652

Titel:

Konfliktkommission: einzelne Vorgänge

Entstehungszeitraum:

1970 - 1974

Form und Inhalt:

Sexualdelikt.- Beleidigung.- Arbeitsrechtsverhältnis.- Urkundenfälschung.- Wohnungsangelegenheiten.- Arbeitsbummelei.- Diebstahl.- Alkoholdelikte.- Lebensläufe der Kandidaten für die Konfliktkommission.- Abschlussbericht Tätigkeit (1970-1972).

Schutzfrist:

90 Datenschutz 90 Jahre nach Geburt

Dossier (Teilweise) gesuchspflichtig bis: 01.01.2068

Signatur:

2/3653

Titel:

Konfliktkommission: einzelne Vorgänge

Entstehungszeitraum:

1970 - 1977

Form und Inhalt:

Einspruch gegen Verweis.- Lohnrückforderung.- Beleidigung.- Verleumdung.- Wohnungsangelegenheiten.- Arbeitsbummelei.- Diebstahl.- Lohnrückforderungen.- Krankenscheinfälschung.- Neuerervorschlag.

Schutzfrist:

90 Datenschutz 90 Jahre nach Geburt

Dossier (Teilweise) gesuchspflichtig bis: 01.01.2069

Signatur:

2/3654

Titel:

Konfliktkommission: einzelne Vorgänge

Entstehungszeitraum:

1977 - 1978

Form und Inhalt:

Einspruch gegen Verweis.- Arbeitsvertrag.- Arbeitsbummelei.- Arbeitsplatzwechsel.- materielle Verantwortlichkeit.- Reduzierung Urlaubsanspruch.- Nachzahlung Fremdsprachenzulage.- Diebstahl.- Kündigung.- Havarie Behälter Ruinenberg.- Betrug.- Beschädigung Gemälde GK I 6666. Lohnrückforderung.- Beleidigung.- Verleumdung.- Wohnungsangelegenheiten.- Lohnrückforderungen.-Krankenscheinfälschung.- Neuerervorschlag.

Schutzfrist:

90 Datenschutz 90 Jahre nach Geburt

Dossier (Teilweise) gesuchspflichtig bis: 01.01.1990

Signatur:

2/3516

Titel:

Konfliktkommission: einzelne Vorgänge

Entstehungszeitraum:

1987 - 1989

Schutzfrist:

0 Jahre

Dossier (Teilweise) gesuchspflichtig bis: 01.01.1990

Signatur:

2/3517

Titel:

Konfliktkommission: einzelne Vorgänge

Entstehungszeitraum:

1987 - 1989

Schutzfrist:

0 Jahre

Dossier (Teilweise) gesuchspflichtig bis: 01.01.1990

Signatur:

2/3518

Titel:

Konfliktkommission: einzelne Vorgänge

Entstehungszeitraum:

1987 - 1989

Schutzfrist:

0 Jahre

Dossier (Teilweise) gesuchspflichtig bis: 01.01.1985
Signatur:
2/3557
Titel:
Konfliktkommission: einzelne Vorgänge
Entstehungszeitraum:
1982 - 1984
Schutzfrist:
0 Jahre

Dossier (Teilweise) gesuchspflichtig bis: 01.01.1987
Signatur:
2/3558
Titel:
Konfliktkommission: einzelne Vorgänge
Entstehungszeitraum:
1981 - 1986
Schutzfrist:
0 Jahre

Dossier (Teilweise) gesuchspflichtig bis: 01.01.1987
Signatur:
2/3559
Titel:
Konfliktkommission: einzelne Vorgänge
Entstehungszeitraum:
1982 - 1986
Schutzfrist:
0 Jahre

Dossier (Teilweise) gesuchspflichtig bis: 01.01.1966
Signatur:
2/1711- 1
Titel:
Konfliktkommission: einzelne Vorgänge
Entstehungszeitraum:
1960 - 1965
Form und Inhalt:
Wohnungsangelegenheiten.- Arbeitsbummelei.- Alkoholdelikte.- Körperverletzung.- Rechenschaftsbericht zu mehreren Fällen.
Schutzfrist:
0 Jahre

Dossier (Teilweise) gesuchspflichtig bis: 01.01.1962
Signatur:
2/1711- 2
Titel:
Konfliktkommission: einzelne Vorgänge

Entstehungszeitraum:

1961

Form und Inhalt:

Unterschlagung.

Schutzfrist:

0 Jahre

Dossier

(Teilweise) gesuchspflichtig bis: 01.01.1964

Signatur:

2/1960

Titel:

Konfliktkommission: Konflikt zwischen Generaldirektor und Verwaltungsdirektor zur Verantwortung für den Zustand der Objekte

Entstehungszeitraum:

1951 - 1963

Form und Inhalt:

u.a.: Einzelverträge.- Protokolle.- Schäden an Kunstobjekten.- Schriftverkehr mit übergeordneten Behörden.- Stellungnahmen.- auszugsweise Abschriften von Leitungssitzungen.

Schutzfrist:

0 Jahre

Dossier

(Teilweise) gesuchspflichtig bis: 01.01.2059

Signatur:

2/3594

Titel:

Konfliktkommission: einzelne Vorgänge

Entstehungszeitraum:

1965 - 1968

Bemerkungen zur Datierung:

September 1965 - März 1968

Form und Inhalt:

u.a.: Rechenschaftsberichte.- Beleidigung.- Eigenmächtige Veränderung auf Krankenschein.- Anerkennung Arbeitsunfall.- Nichteinhaltung von Qualifizierungsvereinbarungen.- Arbeitsbummelei.

Schutzfrist:

90 Datenschutz 90 Jahre nach Geburt

Dossier

(Teilweise) gesuchspflichtig bis: 01.01.1973

Signatur:

2/503

Titel:

Planungsunterlagen 1971

Entstehungszeitraum:

1970 - 1972

Bezugszeitraum:

1971

Bemerkungen zum Umfang:

1 Mappe

Form und Inhalt:

u.a.: Schriftverkehr mit dem Rat der Stadt Potsdam.- Auswertung des Wettbewerbs.- Besucherzahlen.- Einnahmen und Ausgaben.- Halbjahresbericht.- Berichte der Abteilungen.- Haushalt Schlosstheater Neues Palais.- durchzuführende Bau- und Restaurierungsarbeiten.

Schutzfrist:

0 Jahre

Dossier (Teilweise) gesuchspflichtig bis: 01.01.1975

Signatur:

2/504

Titel:

Planungsunterlagen 1973

Entstehungszeitraum:

1972 - 1974

Bezugszeitraum:

1973 - 1974

Bemerkungen zum Umfang:

3 Mappen

Form und Inhalt:

Plan der Aufgaben (1973).- Jahresbericht (1973).- Abrechnung Plan der Aufgaben 1973 (u.a.: Haushalt, Personal, Entwicklung der Besucherzahlen, Ausstellungen, Publikationen, Restaurierungen, Investitionen, Prämien).- Berichte der Abteilungen zur Planerfüllung.- Plandokumentation (1974).- Schriftverkehr mit dem Rat der Stadt Potsdam.- Bedarf an Leistungen von Fremdfirmen.

Darin: Gesetzblatt der Deutschen Demokratischen Republik: Anordnung über die Ausarbeitung der Entwürfe der Haushaltspläne für das Jahr 1973.

Schutzfrist:

0 Jahre

Dossier (Teilweise) gesuchspflichtig bis: 01.01.1976

Signatur:

2/505

Titel:

Planungsunterlagen 1974

Entstehungszeitraum:

1972 - 1975

Bezugszeitraum:

1973 - 1975

Bemerkungen zum Umfang:

2 Mappen

Form und Inhalt:

Schriftverkehr mit dem Rat der Stadt.- Haushaltsplan.- Übersicht Einnahmen und Ausgaben.- Mitteilungen und Berichte der Abteilungen.- überplanmäßige Materialbestände.- Besucherzahlen.- Kaderentwicklung.- Publikationsplan.

e.a.: Angaben zum Planjahr 1973 und Konzeption für Planjahr 1975.

Schutzfrist:

0 Jahre

Dossier (Teilweise) gesuchspflichtig bis: 01.01.1977

Signatur:

2/506

Titel:

Planungsunterlagen 1975

Entstehungszeitraum:

1973 - 1976

Bezugszeitraum:

1975

Bemerkungen zum Umfang:

2 Mappen

Form und Inhalt:

Plandokumentation (1975).- Belegschaftsstärke.- Besucherzahlen.- Schriftverkehr mit dem Rat der Stadt Potsdam.- Arbeitsberichte der Abteilungen.- Einnahmen und Ausgaben.- Gegenüberstellung Plan und Istzustand.

Schutzfrist:

0 Jahre

Dossier

(Teilweise) gesuchspflichtig bis: 01.01.1981

Signatur:

2/507

Titel:

Planungsunterlagen 1980

Entstehungszeitraum:

1979 - 1980

Bemerkungen zum Umfang:

1 Mappe

Form und Inhalt:

u.a.: Jahreshaushaltsrechnung.- Halbjahresanalysen des Jahresplans.- Schriftverkehr mit dem Rat der Stadt.- Bericht über die Ergebnisse der Entwicklung der Kampfkraft der Grundorganisation SSG.- Erstausrüstung.- Haushalt.- Plan der Aufgaben und Eintrittspreise Filmmuseum.

Schutzfrist:

0 Jahre

Dossier

(Teilweise) gesuchspflichtig bis: 01.01.1982

Signatur:

2/508

Titel:

Planungsunterlagen 1981

Entstehungszeitraum:

1979 - 1981

Form und Inhalt:

u.a.: Jahresabschlussanalysen.- Auswertung Besucherzahlen und Einnahmen (1980-1981).- Finanzen.- Inventur.- Verbrauch von Rohstoffen und Brennmaterialien.- Investitionen und Werterhaltung.- Bedarfsmeldungen für Möbel, Maschinen u. ä.- Plan der Aufgaben.- Schriftverkehr mit dem Rat der Stadt.- Protokolle.- Haushaltsplan.

Schutzfrist:

0 Jahre

Dossier

(Teilweise) gesuchspflichtig bis: 01.01.1976

Signatur:

2/509

Titel:

Perspektivplan 1971-1975

Entstehungszeitraum:

1969 - 1975

Bezugszeitraum:

1971 - 1975

Bemerkungen zum Umfang:

2 Mappen

Form und Inhalt:

1. Entwurf.- Planung der Aufgaben.- Einnahmen und Ausgaben.- Zuarbeiten der Abteilungen.- Kaderentwicklungs- und Qualifizierungsplan.- Arbeitspläne (1969).-

Darin: Sonderbeilage der Zeitung "Neues Deutschland": Entwurf: Direktive des Zentralkomitees der SED zum Fünfjahrplan für die Entwicklung der Volkswirtschaft der DDR 1971 bis 1975.

Schutzfrist:

0 Jahre

Dossier (Teilweise) gesuchspflichtig bis: 01.01.1972

Signatur:

2/510

Titel:

Einführung der Leistungsfinanzierung

Entstehungszeitraum:

1968 - 1971

Bemerkungen zum Umfang:

2 Mappen

Form und Inhalt:

u.a.: Anordnung über die Leistungsfinanzierung der Museen, Zoologischen und Botanischen Gärten (Entwurf).- Schriftverkehr mit dem Rat der Stadt.- Maßnahmen zur Steigerung der Einnahmen.- handschriftliche Aufzeichnungen.- Vorlage "Maßnahmen zur Einführung der Leistungsfinanzierung".- Leistungsbereiche und Kennziffern

e.a.: Vorlagen der Pädagogischen Abteilung.

Schutzfrist:

0 Jahre

Dossier (Teilweise) gesuchspflichtig bis: 01.01.1979

Signatur:

2/511

Titel:

Feierabendtätigkeit: Vereinbarungen und Abrechnungen

Entstehungszeitraum:

1975 - 1978

Bemerkungen zum Umfang:

3 Mappen

Schutzfrist:

0 Jahre

Dossier (Teilweise) gesuchspflichtig bis: 01.01.1977

Signatur:

2/512

Titel:

Schriftverkehr mit dem Rat der Stadt Potsdam, dem Rat des Bezirkes Potsdam, der PH und der Akademie für Staats- und Rechtswissenschaften der DDR

Entstehungszeitraum:

1974 - 1976

Form und Inhalt:

u.a.: Wohnraumlenkung.- Verbesserung der Arbeits- und Lebensbedingungen.- Arbeitszeit und Löhne.- Anschaffung Büromöbel.- Subbotnik.- Erfassung des Krankenstands.- Annahme Fremdwährungen.- Fahrzeugbestand.- Beheizen der Werkstätten.- Heizungsanschluss und Trinkwasseranschluss Schloss Babelsberg.

Schutzfrist:

0 Jahre

Dossier (Teilweise) gesuchspflichtig bis: 01.01.1980

Signatur:

2/513

Titel:

Schriftverkehr mit dem Rat der Stadt Potsdam, dem Rat des Bezirkes Potsdam und dem Ministerium für Kultur

Entstehungszeitraum:

1977 - 1979

Form und Inhalt:

u.a.: Plan und Auswertung von Wettbewerben.- Unterbringung polnischer Arbeiter.- verkaufte Druckerzeugnisse.- Wohnraumlenkung.- Festlegung der Leistungs- und ökonomischen Kennziffern.- Vorbereitung und Erfüllung von Jahresplänen.- Gestaltung des Ensembles "Am Stern".- Produktion von Ansichtskarten.- Herstellung der Mini-Bände.- Bedarfsmeldungen Maschinen und Fahrzeuge.- Importbestellungen der Abteilung Restaurierung.- Einsatz von Technik zur Pflege der Grünanlagen.

Schutzfrist:

0 Jahre

Dossier (Teilweise) gesuchspflichtig bis: 01.01.1983

Signatur:

2/514

Titel:

Protokolle des Bezirksausschusses für Tourismus, Rat des Bezirkes Potsdam

Entstehungszeitraum:

1978 - 1982

Bemerkungen zum Umfang:

1 Mappe

Form und Inhalt:

e.a.: Zuarbeit zum Jahresabschlussbericht 1978.- Einladungen mit Tagesordnungspunkten.- Erstellung "DDR-Veranstaltungskalender".

Schutzfrist:

0 Jahre

Dossier (Teilweise) gesuchspflichtig bis: 01.01.1980

Signatur:

2/515

Titel:

Preisplanvorschlag Rekonstruktion der Terrassen Schloss Sanssouci

Entstehungszeitraum:

1979

Bemerkungen zum Umfang:

1 Mappe

Form und Inhalt:

e.a.: Protokoll über Beratung des Importausschusses über denkmalpflegerische Arbeiten (1979).- Schriftverkehr mit dem Ministerium für Kultur und der Firma Limex.

Schutzfrist:

0 Jahre

Dossier (Teilweise) gesuchspflichtig bis: 01.01.1982

Signatur:

2/516

Titel:

Protokolle und Vorlagen Leitungssitzungen

Entstehungszeitraum:

1978 - 1981

Bezugszeitraum:

1979

Bemerkungen zur Datierung:

1978-1979, 1981

Bemerkungen zum Umfang:

1 Mappe

Form und Inhalt:

u.a.: Saisonauswertung.- Personalsituation.- Ausstellungen und Veranstaltungen.- Besucherzahlen.- Verkaufsbedingungen der Grafik-Ausstellung.- Schinkel-Jahr 1981.- Bericht der Gedenkstätte Cecilienhof.- Inventarisierung und Schutz von Kulturgut.- Ausbau Damenflügel Schloss Sanssouci.- kulturelle Zusammenarbeit mit PKZ.- Umgestaltung Ludschuweit- und Peterhof-Zimmer im Schloss Sanssouci.- Regulierung Besucherbetreuung Schloss Sanssouci.

Schutzfrist:

0 Jahre

Dossier (Teilweise) gesuchspflichtig bis: 01.01.1985

Signatur:

2/517

Titel:

Kurzzeitige Nutzungsverträge einschl. Schriftverkehr

Entstehungszeitraum:

1981 - 1984

Bemerkungen zur Datierung:

1981-1984

Bemerkungen zum Umfang:

1 Mappe

Form und Inhalt:

u.a.: Filmaufnahmen.- Bespielung des Schlosstheaters.- Veranstaltungen im Schlosstheater und Räumen des Neuen Palais.- Fotoaufnahmen.- Hundeplatz am Jagdschloss Stern.

Schutzfrist:

0 Jahre

Dossier (Teilweise) gesuchspflichtig bis: 01.01.1982

Signatur:

2/518

Titel:

Rechnungen über verkaufte Fotos, Publikationen und Baumaterialien, erteilte Nutzungsgenehmigungen und erbrachte Dienstleistungen

Entstehungszeitraum:

1980 - 1981

Form und Inhalt:

e.a.: Rechnungen an Pächter über verbrauchte Energie und Kraftstoffe.

Schutzfrist:

0 Jahre

Dossier (Teilweise) gesuchspflichtig bis: 01.01.1983

Signatur:

2/519

Titel:

Einnahmen: Vermietung des Schlosstheaters, Verkauf von Druckerzeugnissen, Veröffentlichungs- und Drehgenehmigungen, Werkstoffe, Dienstleistungen

Entstehungszeitraum:

1981 - 1982

Bemerkungen zum Umfang:

2 Mappen

Form und Inhalt:

e.a.: Skizze zum Film "Schwanengesang" im Schlosstheater.- Nutzungsvereinbarungen für Filmaufnahmen.

Schutzfrist:

0 Jahre

Dossier (Teilweise) gesuchspflichtig bis: 01.01.2078

Signatur:

2/520

Titel:

Schriftverkehr mit Rechtsanwälten, Polizei und Justiz sowie Dreharbeiten Film "Befreiung" im Park Babelsberg

Entstehungszeitraum:

1966 - 1987

Bemerkungen zur Datierung:

1966, 1969, 1971, 1976-1983, 1987

Bemerkungen zum Umfang:

2 Mappen

Form und Inhalt:

u.a.: Abrechnung Verkaufsstelle Neues Palais.- Inventur Warenbestand Neues Palais (1983-1987).- Brüstungen, Rosenlaube Babelsberg, Lampe und Gitter Drachenhaus, Parasol im Neuen Garten.

Schutzfrist:

90 Datenschutz

Dossier (Teilweise) gesuchspflichtig bis: 01.01.1988

Signatur:

2/521

Titel:

Interner Schriftverkehr, Protokolle und Aktennotizen

Entstehungszeitraum:

1985 - 1987

Form und Inhalt:

u.a.: Energieversorgung.- Winterdienst.- Arbeitsplan (1986).- Patenschaftsvertrag mit einer Klasse der Karl-Liebknecht-Oberschule.- Löhne und Gehälter.- Instandhaltungs- und Modernisierungsmaßnahmen.- Ausstellung "Friedrich II. und die Kunst".- Filmmuseum.- Betriebsgewerkschaftsleitung.

Schutzfrist:

0 Jahre

Dossier (Teilweise) gesuchspflichtig bis: 01.01.1988

Signatur:

2/522

Titel:

Interner Schriftverkehr, Protokolle, Aktennotizen und Statistiken

Entstehungszeitraum:

1986 - 1987

Form und Inhalt:

u.a.: Energieversorgung.- Einführung von Rechentechnik.- Besucherzahlen.- Investitionen.- Arbeitskräfte.- Pläne.- Jahresabschlussanalyse (1986).- Telefonanlage.- Baumaßnahmen.- Publikationsplanung.

Schutzfrist:

0 Jahre

Dossier (Teilweise) gesuchspflichtig bis: 01.01.1986

Signatur:

2/523

Titel:

Interner Schriftverkehr mit allen Abteilungen, Protokolle und Aktennotizen

Entstehungszeitraum:

1985

Form und Inhalt:

u.a.: Energieversorgung.- Zusammenarbeit mit der PKZ.- Arbeitsplan (1985,1986).- Abbau von Materialbeständen.- Wohnungen.- Heizungsanlagen.- Vorbereitung der Saison.- Gehaltseinstufung der Meister.

Schutzfrist:

0 Jahre

Dossier (Teilweise) gesuchspflichtig bis: 01.01.1986

Signatur:

2/524

Titel:

Schriftverkehr mit übergeordneten Behörden und der SED

Entstehungszeitraum:

1980 - 1985

Form und Inhalt:

u.a.: Nutzung von Räumen im Neuen Palais durch die SED.- geplante Besucherzahlen 1985-1990.- Beschaffung von sanitären Anlagen.- Nutzung von Kunstwerken als Büromöbel.- Überprüfung wirtschaftlicher Ziele.- Schafgraben.- Investition in Sicherungsanlagen.- Finanzplanung.- Einnahmen und Besucherzahlen.- Wohnungsangelegenheiten.- Einsatz von polnischen Restauratoren.- Arbeitskräftebedarf.- Nutzungsvertrag zum "Friedenstreffen der Jugend sozialistischer Länder".- Wasserversorgung.- Wohnungen im Winzerhaus.- Abteilung Sicherheit, "Bericht über die Gewährleistung von Ordnung, Sauberkeit und Restaurierungsarbeiten in der SSG und Schlussfolgerungen für die zielstrebige Weiterführung dieser Aufgaben".- Mittelbereitstellung für Restaurierung der Terrassen.

Schutzfrist:

0 Jahre

Dossier (Teilweise) gesuchspflichtig bis: 01.01.1986

Signatur:

2/525

Titel:

Protokolle und Vorlagen zu Leitungssitzungen

Entstehungszeitraum:

1981 - 1985

Form und Inhalt:

u.a.: Festlegungen über Kunstwerke in Dienstzimmern.- Analyse der Besuchszahlen.- Vorbereitung Ausstellungen.- Parkfestspiele.- Arbeitskreis Cecilienhof.- Auszeichnungen und Prämien.- Zusammenarbeit mit Peterhof.- Erfahrungen mit der Park- und Befahrensordnung.- Arbeitsräume für das Betriebsarchiv.- Gesundheitsschutz.- Arbeitsschutz.- Brandschutz.- Schaffung einer Ferieneinrichtung im Schloss Cecilienhof.- Ordnung zur Erfassung und den Umgang mit metallischen und nichtmetallischen Sekundärrohstoffen (Schrott).- Konzeption zur weiteren Entwicklung des Parks Babelsberg.- Zusammenarbeit mit der PKZ.

Schutzfrist:

0 Jahre

Dossier

(Teilweise) gesuchspflichtig bis: 01.01.1986

Signatur:

2/526

Titel:

Interner Schriftverkehr mit allen Abteilungen, Protokolle und Aktennotizen

Entstehungszeitraum:

1982 - 1985

Form und Inhalt:

u.a.: Entscheidungen der Konfliktkommission.- Bau- und Instandhaltungsmaßnahmen.- Wohnungen.- Zustand Pfarrhaus Kappelenberg.- Arbeitsordnung Schirrhof Nr. 21.- Energieversorgung.- Verbesserung der Arbeits- und Lebensbedingungen.- Wettbewerb.- Rechnungsprüfung.- Entwicklung Gedenkstätte Cecilienhof.- Eröffnung Filmmuseum.- Unterbringung polnischer Arbeiter.

Schutzfrist:

0 Jahre

Dossier

(Teilweise) gesuchspflichtig bis: 01.01.1990

Signatur:

2/527

Titel:

Sozialistischer Wettbewerb und Erarbeitung eines neuen Betriebskollektivvertrages

Entstehungszeitraum:

1983 - 1989

Bemerkungen zum Umfang:

1 Mappe

Form und Inhalt:

Wettbewerbsabrechnungen der Abteilungen.- Auflösung der Wettbewerbskommission.- Betriebskollektivvertrag und Frauenförderungsplan (1986,Entwurf).- Prämienordnungen.

Schutzfrist:

0 Jahre

Dossier

(Teilweise) gesuchspflichtig bis: 01.01.1964

Signatur:

2/854

Titel:

Handwerkerrechnungen über Arbeiten an Wohnhäusern, Arbeitsstätten, Zäune und Tore

Entstehungszeitraum:

1963

Bemerkungen zum Umfang:

2 Mappen

Form und Inhalt:

u.a.: Park Sanssouci: Meierei, Kavalierhaus.- Neuer Garten: Meierei, Pförtnerhaus.- Park Babelsberg: Gärtnerei, Wohnhaus Gärtnerei, Maschinenhaus.- Jagdschloss Stern.- Behlertstr.- Lennéstr.- Geschwister-Scholl-Str.- Ribbeckstr.- Leninallee (Zeppelinstraße).

Schutzfrist:

0 Jahre

Dossier (Teilweise) gesuchspflichtig bis: 01.01.1961

Signatur:

2/899

Titel:

Rechnungen über Handwerkerleistungen

Entstehungszeitraum:

1960

Bemerkungen zum Umfang:

1 Mappe

Form und Inhalt:

u.a. Malerarbeiten am Marmorpalais Grüne Kammer.- Blitzschutzanlage Schloss Sanssouci.

Schutzfrist:

0 Jahre

Dossier (Teilweise) gesuchspflichtig bis: 01.01.1957

Signatur:

2/915

Titel:

Rechnungen zu Bau-, Pflege-, Restaurierung- und Werterhaltungsarbeiten

Entstehungszeitraum:

1955 - 1956

Bemerkungen zum Umfang:

2 Mappen

Form und Inhalt:

u.a.: Bildergalerie.- Neues Palais.- Schloss Sanssouci.- Schloss Charlottenhof.- Lauben Schloss Sanssouci.- Orangerie Sanssouci.- Neue Kammern.- Römische Bäder.- Marmorpalais.

e.a.: Restaurierung des Betenden Knaben und Baustelle Stadtschloss.

Schutzfrist:

0 Jahre

Dossier (Teilweise) gesuchspflichtig bis: 01.01.1954

Signatur:

2/916

Titel:

Handwerkerrechnungen über Arbeiten an Wohnhäusern in allen Parkbereichen, Instandsetzung technischer Geräte und Bedarf für Pferdefuhrwerke

Entstehungszeitraum:

1953

Bemerkungen zum Umfang:

3 Mappen

Form und Inhalt:

u.a. Maler.- Töpfer.- Zimmerer.- Dachdecker.- Parkettleger.- Schornsteinfeger.

e.a.: Reparaturarbeiten an Schlössern.

Schutzfrist:

0 Jahre

Dossier

(Teilweise) gesuchspflichtig bis: 01.01.1955

Signatur:

2/917

Titel:

Handwerkerrechnungen über Instandsetzungsarbeiten an Wohnhäusern und nicht museal genutzten Gebäuden

Entstehungszeitraum:

1954

Bemerkungen zum Umfang:

3 Mappen

Form und Inhalt:

u.a.: Maler.- Glaser.- Maurer.- Klempner.- Installateur.- Schlosser.- Töpfer (Öfen).- Dachdecker.- Tischler.- Elektriker.

Schutzfrist:

0 Jahre

Dossier

(Teilweise) gesuchspflichtig bis: 01.01.1961

Signatur:

2/919

Titel:

Ausgaben 400/6: Rechnungen und Belege über Restaurierungsarbeiten an Kunstbauten, Toren und Kunstgegenständen

Entstehungszeitraum:

1960

Bemerkungen zum Umfang:

1 Mappe

Form und Inhalt:

u.a.: Neuer Garten: Marmorpalais, Orangerie.- Park Sanssouci: Neues Palais, Schloss Sanssouci, Bildergalerie, Orangerie, Friedenskirche, Schloss Marly, Mausoleum, Kolonnade, Neue Kammern, Muschelgrotte.- Schloss Babelsberg.- Skulpturen und Büsten.- Vergoldung Bilderrahmen.- Gedenktafel 8. Mai.- Figuren Stadtschloss.- Reinigungsarbeiten.

Schutzfrist:

0 Jahre

Dossier

(Teilweise) gesuchspflichtig bis: 01.01.1958

Signatur:

2/920

Titel:

Handwerkerrechnungen über Instandsetzungsarbeiten an Wohnhäusern und Arbeitsstätten in allen Parkbereichen

Entstehungszeitraum:

1957

Bemerkungen zum Umfang:

2 Mappen

Form und Inhalt:

u.a.: Maurer.- Töpfermeister (Öfen).- Tischler.- Maler.- Glaser.- Parkettleger.- Klempner.- Installateure.- Dachdecker.

e.a.: Orangerie Sanssouci.- Gaststätte Drachenhaus.- Lieferung von Zäunen.- Nordtor.- Fontäne Schloss Charlottenhof.-

Hermenschäfte Neues Palais.- Abbruch Fachwerkbau Wasserwerk (Moschee) Leninallee.

Schutzfrist:

0 Jahre

Dossier (Teilweise) gesuchspflichtig bis: 01.01.1958

Signatur:

2/921

Titel:

Ausgaben 533: Reisekosten und Fahrradzuschüsse

Entstehungszeitraum:

1957

Bemerkungen zum Umfang:

1 Mappe

Form und Inhalt:

Belege

Schutzfrist:

0 Jahre

Dossier (Teilweise) gesuchspflichtig bis: 01.01.1968

Signatur:

2/923

Titel:

Ausgaben für Werterhaltung an Wohnhäusern, Zäunen und Wegen

Entstehungszeitraum:

1967

Bemerkungen zum Umfang:

2 Mappen 454 Seiten

Form und Inhalt:

u.a.: Park Sanssouci: Dachdeckerarbeiten an Verwaltungsgebäude und Melonerie, Heizung Marstall Historische Mühle, Zaun Neues Palais und Maschinenteich, Fassade Gartenkassenhaus, Pergola Grünes Gitter, Kaiserreiterweg.- Neuer Garten: Holzschutz, Zimmerer- und Dacharbeiten Pfortnerhaus.- Zäune Park Babelsberg.- Malerarbeiten Bahnhof Wildpark.

Schutzfrist:

0 Jahre

Einzelstück (Teilweise) gesuchspflichtig bis: 21.07.1967

Signatur:

2/923.267

Titel:

Rechnung der PGH "Neuer Weg" über Malerarbeiten am Zaun Park Babelsberg

Entstehungszeitraum:

20.07.1967

Schutzfrist:

0 Jahre

Dossier (Teilweise) gesuchspflichtig bis: 01.01.1952

Signatur:

2/924

Titel:

Sachkonto 033: Rechnungen für Forschung und Kunst

Entstehungszeitraum:

1951

Form und Inhalt:

u.a.: Transporte, Bücherlieferungen, Buchrestaurierungs- und binderarbeiten.- Stuckverzierungen am Deckenspiegel und Holzschnitzereien im Tanzsaal des Neuen Palais.- Freilegung des Denkmals Friedrich II. in Barth.- Restaurierung von Vasen.- Restaurierungsarbeiten im Apollosaal des Neuen Palais.- Restaurierung von auf Zink gemalten Bildern.- Lieferung von Vasen und Tellern sowie von Porzellan und Porzellanfiguren.- Erwerb eines großen Bücherschranks (Eiche).- Lieferung von Marmorfiguren und -teilen aus der Schlossruine in Berlin zum Neuen Palais.

Schutzfrist:

0 Jahre

Dossier (Teilweise) gesuchspflichtig bis: 01.01.1961

Signatur:

2/925

Titel:

Ausgaben: 401/8: Handwerkszeug, Gartenbedarf

Entstehungszeitraum:

1960

Bemerkungen zum Umfang:

1 Mappe

Form und Inhalt:

Rechnungen und Belege.

Schutzfrist:

0 Jahre

Dossier (Teilweise) gesuchspflichtig bis: 01.01.1966

Signatur:

2/926

Titel:

Rechnungen und Belege

Entstehungszeitraum:

1964 - 1965

Bemerkungen zum Umfang:

1 Mappen

Form und Inhalt:

Hundesteuer.- Gebühren.- Müllabfuhr/Straßenreinigung.- Schornsteinfeger.- Schädlingsbekämpfung.- Holzschneiden.- Fensterreinigung.- Mieteinnahmen.

Schutzfrist:

0 Jahre

Dossier (Teilweise) gesuchspflichtig bis: 01.01.1969

Signatur:

2/927

Titel:

Ausgaben: Bürobedarf, Arbeitskleidung, Anzeigen, Gartenbedarf, Futtermittel, Materialbedarf für Restaurierungen, Transporte

Entstehungszeitraum:

1967 - 1968

Bemerkungen zur Datierung:

Dez. 1967-1968

Bemerkungen zum Umfang:

3 Mappen

Form und Inhalt:

Rechnungen und Belege.

Schutzfrist:

0 Jahre

Dossier (Teilweise) gesuchspflichtig bis: 01.01.1964

Signatur:

2/928

Titel:

Presseauschnitte

Entstehungszeitraum:

1947 - 1963

Schutzfrist:

0 Jahre

Dossier (Teilweise) gesuchspflichtig bis: 01.01.2040

Signatur:

2/929 a

Titel:

Schriftverkehr Personalangelegenheiten

Entstehungszeitraum:

1946 - 1949

Form und Inhalt:

u.a.: Löhne und Gehälter.- Tarifverträge.- Veränderungen im Stellenplan.- Durchführung von Schulungen.- Bewerbungen.- Kündigungen.- Zeugnisse.- BGL.

Schutzfrist:

90 Datenschutz

Dossier (Teilweise) gesuchspflichtig bis: 01.01.1953

Signatur:

2/930

Titel:

Rechnungen: Werterhaltung, Ankauf von Kunstgut und Büchern, Buchbinderarbeiten, Restaurierung von Kunstgut, Einfärbungen und Ankauf von Textilien

Entstehungszeitraum:

1952

Form und Inhalt:

u.a.: Arbeiten von Klempnern, Glasern, Tischlern, Schlosser, Malern, Bauunternehmen, Klempnern, Steinmetze, Parkettlegern, Töpfern und Gerüstbauern an Schlössern und Wohnungen.

Schutzfrist:

0 Jahre

Dossier

(Teilweise) gesuchspflichtig bis: 01.01.1952

Signatur:

2/931

Titel:

Unterhaltung der Kraftfahrzeuge

Entstehungszeitraum:

1951

Bemerkungen zum Umfang:

1 Mappe

Form und Inhalt:

u.a.: Rechnungen und Quittungen.

Schutzfrist:

0 Jahre

Dossier

(Teilweise) gesuchspflichtig bis: 01.01.1960

Signatur:

2/932

Titel:

Ausgaben: Löhne, Gehälter und Sozialversicherungen

Entstehungszeitraum:

1958 - 1959

Bezugszeitraum:

1959

Bemerkungen zur Datierung:

(1945), 1958-1959

Bemerkungen zum Umfang:

2 Mappen

Form und Inhalt:

Auszahlungsbescheinigungen.- Weihnachtzuwendungen.- Oberschülereinsatz.- Sterbegeld.

Schutzfrist:

0 Jahre

Dossier

(Teilweise) gesuchspflichtig bis: 01.01.1965

Signatur:

2/933 a

Titel:

Entwurf Stellenplan für 1965

Entstehungszeitraum:

1964

Schutzfrist:

0 Jahre

Dossier (Teilweise) gesuchspflichtig bis: 01.01.2041
Signatur:
2/933 b
Titel:
Personalunterlagen
Entstehungszeitraum:
1946 - 1950
Form und Inhalt:
u.a.: Personalfragebögen.- Bewerbungen.- Krankmeldungen.- Anträge auf Bewilligung einer Notstandbeihilfe.- Zeugnisse.
Schutzfrist:
90 Datenschutz

Dossier (Teilweise) gesuchspflichtig bis: 01.01.1961
Signatur:
2/933 c
Titel:
Rechnungen Sachkonto 400/1: Gebäude
Entstehungszeitraum:
1960
Form und Inhalt:
Reparatur- und Instandsetzungsarbeiten an Wohn- und Wirtschaftsgebäuden.
Schutzfrist:
0 Jahre

Dossier (Teilweise) gesuchspflichtig bis: 01.01.1957
Signatur:
2/934
Titel:
Holzabrechnungen
Entstehungszeitraum:
1931 - 1956
Bemerkungen zur Datierung:
1931 - 1932, 1946 - 1956
Bemerkungen zum Umfang:
1 Mappe
Form und Inhalt:
Übersichten Einnahmen/ Ausgaben Holzverkauf.
Schutzfrist:
0 Jahre

Dossier (Teilweise) gesuchspflichtig bis: 01.01.1947
Signatur:
2/935
Titel:
Ausgaben
Entstehungszeitraum:
1946

Bemerkungen zum Umfang:

1 Mappe

Form und Inhalt:

u.a. Stromrechnungen.- Rechnungen über Bauleistungen.- Rechnungen für Sanitäre Anlagen.- Rechnungen der Schornsteinreinigung.- Lohnabrechnungen.- Wasserrechnungen.

Schutzfrist:

0 Jahre

Dossier (Teilweise) gesuchspflichtig bis: 01.01.1957

Signatur:

2/936

Titel:

Ausgaben: Werterhaltung, Personal, Betriebsstoffe

Entstehungszeitraum:

1947 - 1956

Bemerkungen zur Datierung:

1947, 1956

Bemerkungen zum Umfang:

1 Mappe

Form und Inhalt:

u.a.: Bestuhlung Theater Neues Palais.- Pflanzen.- Löhne für Botanische Station.- Strom, Wasser, Heizung und Sanitär.- Löhne und Gehälter.- Telefon.- Verschließung Eingang Kartoffelkeller Schloss Königs Wusterhausen.- Bücher und Zeitungen.

e.a.: Sachkonto: Forschungsmaterial.- wissenschaftliche Ausbildung.- Medikamente.- Gerichtskosten (1956).

Schutzfrist:

0 Jahre

Dossier (Teilweise) gesuchspflichtig bis: 01.01.1968

Signatur:

2/937

Titel:

Ausgaben: Erstellung Druckerzeugnisse und Andenken, Glas- und Gebäudereinigung, Bücher, Garten- und Restaurierungsbedarf

Entstehungszeitraum:

1967

Bemerkungen zum Umfang:

3 Mappen

Form und Inhalt:

u.a.: Rechnungen über die Anfertigung von Postkarten, den Kauf von Saatgut, Pflanzen, Geräten, Betriebsstoffen.

Schutzfrist:

0 Jahre

Dossier (Teilweise) gesuchspflichtig bis: 01.01.1952

Signatur:

2/939

Titel:

Rechnungen zu Bau-, Pflege-, Restaurierung- und Werterhaltungsarbeiten

Entstehungszeitraum:

1951

Bemerkungen zum Umfang:

2 Mappen

Form und Inhalt:

u.a.: Babelsberg: Marstallgebäude, Havelhaus, Obergärtnerhaus, Pförtnerhaus, Parkaufseherhaus, Maschinenhaus, Scheune, Portierhaus.- Park Sanssouci: Nordtor, Südtor, Römische Bäder, Kavalierhaus, Pergola und Schloss Charlottenhof, Gartenkassenhaus, Gartendirektionsgebäude, Alte Gärtnerei, Geschwister-Scholl-Straße 34, 35, 36, Melonerie, Villa Illaire, Orangerie, Muschelsaal, Fenster u.a.: Neues Palais.- Schirrhof, Lennéstraße 6, 7, 8, 9, 10, 11, 26, 29, Neue Kammern.- Scheiben u.a.: Schloss Sanssouci und Bildergalerie, Schloss Marly, Marstall Sanssouci, Küsterhaus Leninallee 176, 183, Am Neuen Palais 2, Schopenhauerstraße 25, Ribbeckstraße 50, 51, Gaststätte Historische Mühle, Schlossstraße 15, Gregor-Mendel-Straße 24, Am Drachenberg.- Belvedere Pfingstberg.- Stadtschloss.- Parkumzäunung Königs Wusterhausen.

Schutzfrist:

0 Jahre

Dossier (Teilweise) gesuchspflichtig bis: 01.01.1952

Signatur:

2/942

Titel:

Rechnungen zur Zugtierhaltung

Entstehungszeitraum:

1951

Bemerkungen zum Umfang:

1 cm

Form und Inhalt:

Pferde-Leihgebühren.- Futter.- Schmiedefirma und Sattlerei.-

e.a.: Dienstfahrten-Nachweis mit dem eigenen Fahrrad.

Schutzfrist:

0 Jahre

Dossier (Teilweise) gesuchspflichtig bis: 01.01.1960

Signatur:

2/944

Titel:

Rechnungen zu Reparaturen an Gebäuden, Kunstbauten, Kunstwerken und Kunstgegenständen Park Sanssouci

Entstehungszeitraum:

1959

Bemerkungen zum Umfang:

2 Mappen

Form und Inhalt:

u.a.: Sand- und Natursteinarbeiten.- Ausbesserungsarbeiten an Kunstgegenständen.

Schutzfrist:

0 Jahre

Dossier (Teilweise) gesuchspflichtig bis: 01.01.1956

Signatur:

2/945

Titel:

Rechnungen für Gebäude- und Wohnungsreparaturen

Entstehungszeitraum:

1954 - 1955

Bemerkungen zum Umfang:

1 Mappe

Form und Inhalt:

u.a.: Neuer Garten.- Marstallgebäude Babelsberg.- Kavalierhaus Sanssouci.- Schloss Marly.- Gärtnerei Park Babelsberg.- Kulturhaus.

Schutzfrist:

0 Jahre

Dossier

(Teilweise) gesuchspflichtig bis: 01.01.1969

Signatur:

2/946

Titel:

Liegenschaftsangelegenheiten

Entstehungszeitraum:

1967 - 1968

Bemerkungen zum Umfang:

1 Mappe

Form und Inhalt:

u.a.: Grundmittelauswertung.- Gehaltsliste.- Festsetzung von Mieten.

Schutzfrist:

0 Jahre

Dossier

(Teilweise) gesuchspflichtig bis: 01.01.1964

Signatur:

2/947

Titel:

Zahlungsanweisungen für Fach- und Verwaltungspersonal

Entstehungszeitraum:

1963

Bemerkungen zum Umfang:

1 Mappe

Form und Inhalt:

Nachweise der Auszahlungsanordnungen.- Abschlagszahlungen.

Schutzfrist:

0 Jahre

Dossier

(Teilweise) gesuchspflichtig bis: 01.01.1962

Signatur:

2/948

Titel:

Lohnfonds

Entstehungszeitraum:

1961

Bemerkungen zum Umfang:

3 Mappen

Schutzfrist:

0 Jahre

Dossier (Teilweise) gesuchspflichtig bis: 01.01.1950

Signatur:

2/949

Titel:

Besoldungskarten

Entstehungszeitraum:

1949

Bemerkungen zum Umfang:

1 Mappe

Schutzfrist:

0 Jahre

Dossier (Teilweise) gesuchspflichtig bis: 01.01.1965

Signatur:

2/950

Titel:

Gehaltsrechnungen

Entstehungszeitraum:

1964

Bemerkungen zum Umfang:

1 Mappe

Form und Inhalt:

u.a.: Gehaltsrechnungen.- Verwaltungsrechnungen.- Personalrechnungen.- Lohnzuschläge.- entschädigte ehrenamtliche Tätigkeiten.- Lehrlingsentgelte.- Prämienfonds.- Umzugskosten.

Schutzfrist:

0 Jahre

Dossier (Teilweise) gesuchspflichtig bis: 01.01.1965

Signatur:

2/951

Titel:

Brennstoff- und Wasserrechnungen

Entstehungszeitraum:

1964

Bemerkungen zum Umfang:

3 Mappen

Form und Inhalt:

u.a. Lieferbescheinigungen und Abrechnungen von Kohle und Wasser durch u.a. MINOL, Rudolf Hinz, VEB Wasserversorgung Potsdam, VEB Energieversorgung Potsdam.- Rechnungen an Drittabnehmer wie Privathaushalte und Körperschaften.

Schutzfrist:

0 Jahre

Dossier (Teilweise) gesuchspflichtig bis: 01.01.2041

Signatur:

2/952

Titel:

Besoldungskarten

Entstehungszeitraum:

1950

Bemerkungen zum Umfang:

1 Mappe

Form und Inhalt:

Besoldungskarten von Direktor, Personalreferent, Garteninspektor, Gartenmeister, Obergarteninspektor, Gartenaufseher, Schloss- und Bauinspektor, Obersekretärin, Maschinenmeister, Restaurator, Büroassistent, Schlossverwalter, Schlossaufseherin, Amtsgehilfe, Dolmetscher.

Schutzfrist:

90 Datenschutz

Dossier (Teilweise) gesuchspflichtig bis: 01.01.1964

Signatur:

2/953

Titel:

Handwerkerrechnungen über Instandhaltungsmaßnahmen an Wohnhäusern, Betriebsstätten und Kunstbauten

Entstehungszeitraum:

1963

Bemerkungen zum Umfang:

3 Mappen

Form und Inhalt:

u.a.: Neuer Garten: Pförtnerhaus, Im Neuen Garten 2, Im Neuen Garten 3, Neuer Garten Haus II, Grünes Haus, Damenhaus und Reithalle.- Parkbereich Sanssouci: Mühlenhaus, Lennéstraße 8, Lennéstraße 9, Villa Illaire, Gartenkassenhaus, Ribbeckstraße 50, Geschwister-Scholl-Straße, Am Drachenberg 2, Fasanerie, Orangerie, Villa Eulenburg, Gartenkassenhaus.- Dampfmaschinenhaus (Moschee).- Winzerhaus.- Am Neuen Palais.- Kulturhaus.- Park Babelsberg: Maschinenhaus, Havelhaus, Matrosenhaus, Marstall und Marstallgebäude.- Tore am Obelisk.

Schutzfrist:

0 Jahre

Dossier (Teilweise) gesuchspflichtig bis: 01.01.1953

Signatur:

2/954

Titel:

Rechnungen über Materialien zur Instandhaltung der Gebäude, technischen Anlagen, Gärten, Fahrzeuge und Fuhrwerke sowie Rechnungen über Saatgut und Pflanzen

Entstehungszeitraum:

1951 - 1952

Bemerkungen zur Datierung:

Dez. 1951-1952

Bemerkungen zum Umfang:

2 Mappen

Schutzfrist:

0 Jahre

Dossier (Teilweise) gesuchspflichtig bis: 01.01.1965

Signatur:

2/955

Titel:

Ausgaben: Kunstgegenstände, Zeitschriften, Materialbedarf für Garten, Restaurierung und Handwerk, Saatgut und Pflanzen, Futtermittel

Entstehungszeitraum:

1964

Bemerkungen zum Umfang:

3 Mappen

Form und Inhalt:

Rechnungen und Belege.

Schutzfrist:

0 Jahre

Dossier (Teilweise) gesuchspflichtig bis: 01.01.1952

Signatur:

2/956

Titel:

Umsatzsteuer / Hundesteuer

Entstehungszeitraum:

1951

Bemerkungen zum Umfang:

1 Mappe

Form und Inhalt:

u.a.: Rechnungen.- Antrag auf Reisekostenerstattung.- Bericht über die Betriebsprüfung.

Schutzfrist:

0 Jahre

Dossier (Teilweise) gesuchspflichtig bis: 01.01.1966

Signatur:

2/957

Titel:

Rechnungen über Arbeitskleidung der Mitarbeiter, Reinigungsbedarf und Energieversorgung

Entstehungszeitraum:

1965

Bemerkungen zur Datierung:

1964, 1966

Bemerkungen zum Umfang:

1 Mappe

Form und Inhalt:

u.a. Rechnungen.- Lieferscheine.- Zählerstände und Quittungen.

Schutzfrist:

0 Jahre

Dossier (Teilweise) gesuchspflichtig bis: 01.01.1968

Signatur:

2/958

Titel:

Ausgaben: Rechnungen zu Hauptinstandsetzungen, PKW, LKW, Trecker, technische Maschinen und Anlagen, Massengeldzuschüsse, Gutachter, Leihgebühren, Sozialversicherung, Reisekosten, Repräsentationsfonds, Müllabfuhr, Schädlingsbekämpfung

Entstehungszeitraum:

1966 - 1967

Bemerkungen zum Umfang:

3 Mappen

Schutzfrist:

0 Jahre

Dossier (Teilweise) gesuchspflichtig bis: 01.01.1953

Signatur:

2/959

Titel:

Besoldungskarten

Entstehungszeitraum:

1952

Bemerkungen zur Datierung:

1951, 1956

Bemerkungen zum Umfang:

1 Mappe

Form und Inhalt:

Personalreferent, Kassenleiter, Buchhalterin, Sekretärin, Direktor, Restaurator, Obergartenmeister, Gartenaufseher, Schlossinspektor, Maschinenmeister, Tapeziermeister, Oberschirmmeister, Schlossverwalter, Assistentin, Amtsgehilfe, Schlossaufseher/in, Gartenoberaufseher, Aufenthaltsgenehmigungen.

Schutzfrist:

0 Jahre

Dossier (Teilweise) gesuchspflichtig bis: 01.01.1949

Signatur:

2/960

Titel:

Rechnungen über Betriebs- und Nebenkosten der Wohnhäuser Neues Palais

Entstehungszeitraum:

1948

Bemerkungen zur Datierung:

1948, 1952

Bemerkungen zum Umfang:

1 Mappe

Form und Inhalt:

Stadtwerke Potsdam.- Zusammenstellung der Lichtrechnungen für Hausverwaltung Park Babelsberg und Park Sanssouci.- Fernsprechnungen.- namentlich aufgelisteter Stromverbrauch für Bewohner Communs II und Haus am Nordtor.

Schutzfrist:

0 Jahre

Dossier (Teilweise) gesuchspflichtig bis: 01.01.1952

Signatur:

2/961

Titel:

Rechnungen

Entstehungszeitraum:

1948 - 1951

Bemerkungen zur Datierung:

1948, 1951

Bemerkungen zum Umfang:

1 Mappe

Form und Inhalt:

Zusammenstellung von Stromrechnungen, Wasserrechnungen, Rechnungen von Büromaterialien.

Schutzfrist:

0 Jahre

Dossier (Teilweise) gesuchspflichtig bis: 01.01.1969

Signatur:

2/963 a

Titel:

Arbeitsplan der Staatlichen Schlösser und Gärten Potsdam-Sanssouci, Entwürfe über Vereinbarungen gegenseitiger Verpflichtungen und Protokolle der Abteilungsleiterbesprechungen

Entstehungszeitraum:

1965 - 1968

Bemerkungen zum Umfang:

3 Mappen

Form und Inhalt:

Vereinbarung gegenseitiger Verpflichtungen (1967).- Einführung der 5-Tage-Arbeitswoche.

Schutzfrist:

0 Jahre

Dossier (Teilweise) gesuchspflichtig bis: 01.01.1967

Signatur:

2/963 b

Titel:

Aktenpläne und Verzeichnisse der Kunstbauten

Entstehungszeitraum:

1966

Bemerkungen zum Umfang:

1 Mappe

Schutzfrist:

0 Jahre

Dossier (Teilweise) gesuchspflichtig bis: 01.01.1966

Signatur:

2/964

Titel:

Rechnungen für Büromaterial und Gebrauchsgegenstände

Entstehungszeitraum:

1965

Bemerkungen zum Umfang:

3 Mappen

Form und Inhalt:

u.a.: Quittungen für Dienstreisen.

Schutzfrist:

0 Jahre

Dossier (Teilweise) gesuchspflichtig bis: 01.01.1953

Signatur:

2/965

Titel:

Rechnungen und Quittungen über Tierversorgung und Schädlingsbekämpfung

Entstehungszeitraum:

1952

Bemerkungen zum Umfang:

1 Mappe

Schutzfrist:

0 Jahre

Dossier (Teilweise) gesuchspflichtig bis: 01.01.1967

Signatur:

2/966

Titel:

Abrechnungen von verkauften Souvenirs

Entstehungszeitraum:

1966

Bemerkungen zum Umfang:

1 Mappe

Form und Inhalt:

u.a. Bestandsnachweise für Verbrauchsmaterial.- Abrechnungslisten für die Verkaufsstellen Römische Bäder, Bildergalerie, Orangerie, Chinesisches Haus, Springer, Grünes Gitter, Neues Palais, Schloss Sanssouci.

Schutzfrist:

0 Jahre

Dossier (Teilweise) gesuchspflichtig bis: 01.01.1964

Signatur:

2/967

Titel:

Ausgaben: Kunstgegenstände, Lehrmittel und Lernmittel, Medikamente, Abrechnung Nutzungsgebühren

Entstehungszeitraum:

1963

Bemerkungen zum Umfang:

1 Mappe

Form und Inhalt:

v.a.: Zahlungsanweisungen.- Rechnungen.- Quittungen.

Schutzfrist:

0 Jahre

Dossier (Teilweise) gesuchspflichtig bis: 01.01.1966

Signatur:

2/968

Titel:

Ausgaben: Investitionen, Lohnfonds, Honorar, Lohnausgleich, Saisonkräfte, Prämien, Treueprämie, Lehrlinge

Entstehungszeitraum:

1965

Bemerkungen zum Umfang:

3 Mappen

Form und Inhalt:

u.a.: Verträge und Rechnungen über Kauf und Reparatur von Technik, Kauf von Pferden.- Auszahlungsbelege.- Lohnlisten.- Weihnachtsgeldzuwendungen.

Schutzfrist:

0 Jahre

Dossier (Teilweise) gesuchspflichtig bis: 01.01.1949

Signatur:

2/969

Titel:

Lohnabrechnungen

Entstehungszeitraum:

1948

Bemerkungen zum Umfang:

1 Mappe

Form und Inhalt:

Lohnkarten der Mitarbeiter von Wasserwerke Sanssouci, Neues Palais, Schloss Sanssouci, Terrassen-Revier Sanssouci, Park Babelsberg, Revier Babelsberg, Schirrhof Sanssouci.- Übersichten Gesamtlöhnausgaben.

Schutzfrist:

0 Jahre

Dossier (Teilweise) gesuchspflichtig bis: 01.01.1967

Signatur:

2/971

Titel:

Rechnungen über Kauf von Büchern, Arzneimittel, Energieverbrauch, Trink- und Abwasser, Bürotechnik, Möbel, Kraftfahrzeuge, Werbung, Zeitungen, Zeitschriften, Verkaufsprovisionen u. a.

Entstehungszeitraum:

1965 - 1966

Bemerkungen zum Umfang:

3 Mappen

Schutzfrist:

0 Jahre

Dossier (Teilweise) gesuchspflichtig bis: 01.01.1955

Signatur:

2/972

Titel:

Ausgaben

Entstehungszeitraum:

1952 - 1954

Bezugszeitraum:

1954

Bemerkungen zum Umfang:

2 Mappen

Form und Inhalt:

u.a.: interne Umbuchungen.- Rechnungen für Werterhaltung der Gebäude und Reparaturarbeiten.- Überweisungsaufträge für Sachkonto 021: Gebäude, Sachkonto 022: Grundstückseinrichtungen, Sachkonto 023: Gebäude, Sachkonto 032: Fahrzeuge.

Schutzfrist:

0 Jahre

Dossier (Teilweise) gesuchspflichtig bis: 01.01.1964

Signatur:

2/973

Titel:

Aufwandslisten

Entstehungszeitraum:

1955 - 1963

Bemerkungen zur Datierung:

1955, 1957, 1963

Bemerkungen zum Umfang:

1 Mappe

Form und Inhalt:

u.a.: Auflistung von Aufwendungen von verschiedenen Konten wie Schutz- und Dienstkleidung, Instandhaltung von Gebäuden und Räumen, Soz. Versicherungsbeiträgen, Saat- und Düngemittel.

Schutzfrist:

0 Jahre

Dossier (Teilweise) gesuchspflichtig bis: 01.01.1959

Signatur:

2/974

Titel:

Handwerkerrechnungen über Instandsetzungsarbeiten an Wohnhäusern und Kunstbauten

Entstehungszeitraum:

1957 - 1958

Bezugszeitraum:

1958

Bemerkungen zum Umfang:

2 Mappen

Form und Inhalt:

u.a.: Maler, Installateur, Schlosser, Klempner, Dachdecker, Glaser, Tischler, Parkettleger, Töpfer (Öfen), Maurer.

Schutzfrist:

0 Jahre

Dossier (Teilweise) gesuchspflichtig bis: 01.01.1954

Signatur:

2/975

Titel:

Rechnungen über Verbrauchsmittel, Arbeitsmaterial und Druckerzeugnisse

Entstehungszeitraum:

1953

Bemerkungen zum Umfang:

1 Mappe

Form und Inhalt:

u.a. Reproduktion Fotos.- Buchhandlung.- Anfertigung von Eintrittskarten.- Facharbeiterprüfung.- Papier- und Schreibwaren.- Abonnements.- Gravuren.- Viehhaltung.- Schädlingsbekämpfung.- Gartenmaterialien.- Lederartikel.- Metallmaterialien.

Schutzfrist:

0 Jahre

Dossier (Teilweise) gesuchspflichtig bis: 01.01.1949

Signatur:

2/976

Titel:

Niederschrift über die Besichtigung der Kriegsschäden an Schlössern und sonstigen Gebäuden im Park Sanssouci, Lustgarten, Neuen Garten, Pfaueninsel, Jagdschloss Grunewald

Entstehungszeitraum:

1945 - 1948

Bemerkungen zum Umfang:

1 Mappe, 284 Seiten

Form und Inhalt:

u.a.: Zusammenstellung der erforderlichen Wiederherstellungsarbeiten.- Listen bezüglich Bedarf an Arbeitskräften und Materialien.- Schriftverkehr.- Klärung der Zuständigkeit über das Jagdschloss Grunewald und die Pfaueninsel.- Wohnraumanträge.- Steuerberechnungen.- Verzeichnis der Hausbewohner in den Parkanlagen.

Schutzfrist:

0 Jahre

Dossier (Teilweise) gesuchspflichtig bis: 01.01.1956

Signatur:

2/977

Titel:

Handwerkerrechnungen über Instandsetzungsarbeiten an Wohnhäusern und Kunstbauten

Entstehungszeitraum:

1954 - 1955

Bezugszeitraum:

1955

Bemerkungen zum Umfang:

3 Mappen

Form und Inhalt:

u.a.: Glaser, Dachdecker, Tischler, Klempner, Installationen, Töpfer (Öfen), Maurer, Parkettleger.

e.a.: Entfernung der Betondecke Radrennbahn Neuer Garten.

Schutzfrist:

0 Jahre

Dossier (Teilweise) gesuchspflichtig bis: 01.01.1961

Signatur:

2/980

Titel:

Handwerkerrechnungen über Arbeiten an Wohnhäusern, Kunstbauten und nicht museal genutzten Gebäuden

Entstehungszeitraum:

1959 - 1960

Bemerkungen zum Umfang:

2 Mappen

Form und Inhalt:

u.a.: Bauklempner, Gerüstbauer, Maler, Dachdecker, Parkettleger, Installateure, Maurer.

Schutzfrist:

0 Jahre

Dossier (Teilweise) gesuchspflichtig bis: 01.01.1960

Signatur:

2/982

Titel:

Ausgaben: Material, Heizung, Betriebsstoffe, Reinigung, Viehhaltung, Wäsche, Saatgut, Dünger und Pflanzen

Entstehungszeitraum:

1959

Bemerkungen zum Umfang:

1 Mappe

Form und Inhalt:

Rechnungen und Belege.

Schutzfrist:

0 Jahre

Dossier (Teilweise) gesuchspflichtig bis: 01.01.1953

Signatur:

2/983

Titel:

Ausgaben: Rechnungen über kleine Reparaturen und Instandsetzungen an Gebäuden und Maschinen, Wartungsarbeiten, Müllabfuhr

Entstehungszeitraum:

1952

Bemerkungen zum Umfang:

1 Mappe

Form und Inhalt:

u.a.: Eingangstor Pumpwerk.- Maurer, Zimmerleute, Töpfer, Klempner, Schmiede, Maler und Glaser, Werkstätten.

Schutzfrist:

0 Jahre

Dossier (Teilweise) gesuchspflichtig bis: 01.01.1952

Signatur:

2/985

Titel:

Rechnungen von Einbauten und Installationen

Entstehungszeitraum:

1950 - 1951

Bemerkungen zum Umfang:

2 cm

Form und Inhalt:

Rechnungen, Buchungszettel, Quittungen für Elektroerzeugnisse, Sanitäranlagen, Gasleitungen Brandschutztechnik, Gartengeräte und Werkzeuge.

Schutzfrist:

0 Jahre

Dossier

(Teilweise) gesuchspflichtig bis: 01.01.1954

Signatur:

2/986

Titel:

Lohnabrechnungen

Entstehungszeitraum:

1953

Bemerkungen zum Umfang:

1 Mappen

Form und Inhalt:

Lohnlisten für Parkrevier I und II, Schloss Sanssouci, Marmorpalais, Neuer Garten, Wächter, Pförtner, Aufseher, Wasserwerk, Terrassenrevier, Neues Palais, Schirrhof, Gartenrevier Babelsberg.

Schutzfrist:

0 Jahre

Dossier

(Teilweise) gesuchspflichtig bis: 01.01.1969

Signatur:

2/987

Titel:

Presseauschnitte

Entstehungszeitraum:

1966 - 1968

Bemerkungen zum Umfang:

1 Mappe

Form und Inhalt:

u.a.: Zeitungsausschnitte aus Potsdam, Rostock, Schwerin, Weimar.

Schutzfrist:

0 Jahre

Dossier

(Teilweise) gesuchspflichtig bis: 01.01.1966

Signatur:

2/988

Titel:

Presseauschnitte

Entstehungszeitraum:

1965

Bemerkungen zum Umfang:

2 Mappen

Form und Inhalt:

Zeitungsausschnitte aus Berlin, Dresden, Frankfurt, Gera, Halle, Leipzig, Magdeburg, Rostock, Suhl, Schwerin.

Schutzfrist:

0 Jahre

Dossier

(Teilweise) gesuchspflichtig bis: 01.01.1965

Signatur:

2/989

Titel:

Monatsabrechnungen

Entstehungszeitraum:

1958 - 1964

Bemerkungen zum Umfang:

1 Mappe

Form und Inhalt:

Berichte über die Erfüllung des Haushaltsplanes und Ausgabenaufstellungen.

Schutzfrist:

0 Jahre

Dossier

(Teilweise) gesuchspflichtig bis: 01.01.1956

Signatur:

2/991

Titel:

Lohnlisten Park Revier III

Entstehungszeitraum:

1955

Bemerkungen zum Umfang:

1 Mappe

Schutzfrist:

0 Jahre

Dossier

(Teilweise) gesuchspflichtig bis: 01.01.1952

Signatur:

2/993

Titel:

Abschlagszahlungen und Lohnabrechnungen der Mitarbeiter der Parkreviere Sanssouci und Neuer Garten

Entstehungszeitraum:

1945 - 1951

Bemerkungen zur Datierung:

1945-1947, 1950-1951

Bemerkungen zum Umfang:

3 Mappen

Form und Inhalt:

e.a.: Fehlzeiten und Sozialversicherungen.

Schutzfrist:

0 Jahre

Dossier (Teilweise) gesuchspflichtig bis: 01.01.1956

Signatur:

2/994

Titel:

Plankontrollübersicht und Lohnlisten der Lehrgärtnerei

Entstehungszeitraum:

1954 - 1955

Bemerkungen zum Umfang:

1 Mappe

Form und Inhalt:

u.a.: Schriftverkehr.- Protokoll der Haushaltskontrollbesprechung.- monatliche Meldungen über die Arbeitsunfähigkeit.- Lohnlisten Lehrgärtnerei (1955),

Schutzfrist:

0 Jahre

Dossier (Teilweise) gesuchspflichtig bis: 01.01.1947

Signatur:

2/995

Titel:

Personalverzeichnis der Gärtner, Arbeiter, Gartenaufsehern, Obergartenaufseher und Frauen

Entstehungszeitraum:

1946

Bemerkungen zum Umfang:

1 Magazin

Form und Inhalt:

Auflistung mit Familien- und Vornamen, Geburtstag, -ort und -kreis, Eintritts- und Austrittsdatum.

Schutzfrist:

0 Jahre

Dossier (Teilweise) gesuchspflichtig bis: 01.01.1966

Signatur:

2/996

Titel:

Perspektivplan des Rats des Bezirks (1965-1970)

Entstehungszeitraum:

1965

Bemerkungen zum Umfang:

1 Mappe

Schutzfrist:

0 Jahre

Dossier (Teilweise) gesuchspflichtig bis: 01.01.1957

Signatur:

2/997

Titel:

Lohnzettel

Entstehungszeitraum:

1955 - 1956

Bemerkungen zum Umfang:

1 Mappe

Schutzfrist:

0 Jahre

Dossier (Teilweise) gesuchspflichtig bis: 01.01.1953

Signatur:

2/998

Titel:

Ausgaben: Vergütungen technischer Angestellter, tarifliche Entschädigungen, Sozialversicherungsanteile

Entstehungszeitraum:

1952

Bemerkungen zum Umfang:

2 Mappen

Form und Inhalt:

u.a.: Lohnabrechnungen der Dienststellen Parkrevier I, Parkrevier II, Lehrgärtnerei, Terrassenrevier, Gartenrevier Babelsberg, Schirrhof Sanssouci, Wasserwerk Sanssouci, Neues Palais, Schloss Sanssouci, Pförtner, Wächter, Aufseher.- Abschlagszahlungen Dezember 1952.

Schutzfrist:

0 Jahre

Dossier (Teilweise) gesuchspflichtig bis: 01.01.1956

Signatur:

2/999

Titel:

Lohnlisten Parkrevier II

Entstehungszeitraum:

1955

Bemerkungen zum Umfang:

1 Mappe

Form und Inhalt:

Anwesenheitslisten.- Abschlagszahlungen.- Lohnnachweise.

Schutzfrist:

0 Jahre

Dossier (Teilweise) gesuchspflichtig bis: 01.01.1956

Signatur:

2/1000

Titel:

Lohnlisten "Neuer Garten"

Entstehungszeitraum:

1955

Bemerkungen zum Umfang:

1 Mappe

Form und Inhalt:

Auflistung der Abschlagszahlungen.-Notizzettel.

Schutzfrist:

0 Jahre

Dossier (Teilweise) gesuchspflichtig bis: 01.01.1964

Signatur:

2/1001

Titel:

Handwerkerrechnungen über Arbeiten an Gebäuden in allen Parkbereichen

Entstehungszeitraum:

1963

Bemerkungen zum Umfang:

2 Mappen

Form und Inhalt:

u.a.: Klempner, Dachdecker, Steinmetz, Glaser, Töpfer (Öfen), Maurer, Parkettmeister, Schlosser, Maler.- Tore und Zäune.- Schriftverkehr zum Wiederaufbau der Laterne auf der Kuppel des südlichen Seitenflügels des Neuen Palais.

Schutzfrist:

0 Jahre

Dossier (Teilweise) gesuchspflichtig bis: 01.01.1956

Signatur:

2/1003

Titel:

Lohnabrechnungen Park Sanssouci Parkteil I

Entstehungszeitraum:

1955

Bemerkungen zum Umfang:

1,5 cm

Form und Inhalt:

Lohnabrechnungen.- Abschlagszahlen.- Anwesenheitslisten.

Schutzfrist:

0 Jahre

Dossier (Teilweise) gesuchspflichtig bis: 01.01.1959

Signatur:

2/1005

Titel:

Lohnlisten

Entstehungszeitraum:

1958

Bemerkungen zum Umfang:

1 Mappe

Form und Inhalt:

Anwesenheits- und Lohnverrechnungslisten.- Meldung an das Lohnbüro.

Schutzfrist:

0 Jahre

Dossier (Teilweise) gesuchspflichtig bis: 01.01.1957

Signatur:

2/1006

Titel:

Einzelpläne des Haushaltsplans

Entstehungszeitraum:

1952 - 1956

Bemerkungen zum Umfang:

1 Mappe

Form und Inhalt:

u.a.: Einzelpläne des Haushaltsplans.- Erläuterungen zum Haushaltsplan.- Schriftverkehr.- Etataufstellungen.- Ratsvorlagen.

Schutzfrist:

0 Jahre

Dossier

(Teilweise) gesuchspflichtig bis: 01.01.1962

Signatur:

2/1007

Titel:

Handwerkerrechnungen

Entstehungszeitraum:

1961

Bemerkungen zum Umfang:

3 cm

Form und Inhalt:

u.a.: Rechnungen und Schriftverkehr mit VEB (K) Sächsische Sandstein-Industrie Dresden.- Maurer.- Schädlingsbekämpfung.- Klempner.- Dachdecker.- Zimmerer.- Gärtnertechnik.

Schutzfrist:

0 Jahre

Dossier

(Teilweise) gesuchspflichtig bis: 01.01.1953

Signatur:

2/1009

Titel:

Versicherungsgebühren, sowie Steuern und Abgaben

Entstehungszeitraum:

1952

Bemerkungen zum Umfang:

1 Mappe

Schutzfrist:

0 Jahre

Dossier

(Teilweise) gesuchspflichtig bis: 01.01.1957

Signatur:

2/1010

Titel:

Rechnungen für Reparaturarbeiten an Wohnhäusern

Entstehungszeitraum:

1955 - 1956

Bezugszeitraum:

1956

Bemerkungen zum Umfang:

2 Mappen

Form und Inhalt:

Park Sanssouci.- Park Babelsberg.- Jagdschloss Stern.- Wasserwerk Sanssouci (Moschee).- Lennéstraße.

Schutzfrist:

0 Jahre

Dossier (Teilweise) gesuchspflichtig bis: 01.01.1956

Signatur:

2/1011

Titel:

Buchhaltung

Entstehungszeitraum:

1949 - 1955

Bemerkungen zum Umfang:

2 Mappen

Form und Inhalt:

u.a.: monatliche Ausgaben (Steuern ,Personal, Miete, Instandhaltung, Material).- Einnahmen (Benutzungsgebühren, Eintrittsgelder).- Jahresanalyse (1955).- Haushaltspläne.- Ausgaben für Instandsetzungsarbeiten am Schloss Sanssouci zur Aufstellung der Modelleisenbahn.- Haushaltsorganisation der Schlösser und Gärten.- Gutachten über baulichen Zustand der Schlösser und Gärten.- Rechnungen über Instandsetzungs- und Konservierungsarbeiten.- Ausgaben Denkmalspflege.- Gutachten zu Schäden durch Kriegseinwirkungen.

Schutzfrist:

0 Jahre

Dossier (Teilweise) gesuchspflichtig bis: 01.01.1953

Signatur:

2/1013

Titel:

Lohnabrechnungen Bereich Park Babelsberg

Entstehungszeitraum:

1949 - 1952

Bezugszeitraum:

1949 - 1952

Bemerkungen zum Umfang:

2,5 cm

Form und Inhalt:

Abrechnungen.- Abschlagszahlungen.- Anwesenheitslisten.

Schutzfrist:

0 Jahre

Dossier (Teilweise) gesuchspflichtig bis: 01.01.1966

Signatur:

2/1016

Titel:

Referat von Dr. Bartke bei der Konferenz "Die Perspektive der Museen der DDR in der Periode des umfassenden Aufbau des Sozialismus"

Entstehungszeitraum:

1965

Bemerkungen zum Umfang:

46 Blätter

Form und Inhalt:

Referat in schriftlicher Form.

Schutzfrist:

0 Jahre

Dossier (Teilweise) gesuchspflichtig bis: 01.01.1960

Signatur:

2/1017

Titel:

Sachkonto: Prämien, Medikamente, Gerichtskosten, Reisekosten, Bücher, Hauswart

Entstehungszeitraum:

1958 - 1959

Bemerkungen zur Datierung:

1958, 1959

Bemerkungen zum Umfang:

1 Mappe

Form und Inhalt:

u.a.: Auszahlungsanordnungen.- Unterstützungsanträge.- Anträge auf Notstandsbeihilfe.- Rechnungen.- Reisekostenabrechnungen.- Schriftverkehr.

Schutzfrist:

0 Jahre

Dossier (Teilweise) gesuchspflichtig bis: 01.01.1953

Signatur:

2/1018

Titel:

Ausgaben Personal

Entstehungszeitraum:

1952

Bemerkungen zum Umfang:

1 Mappe

Form und Inhalt:

Lohnabrechnungen.- Buchungsbelege über Gehaltszahlungen.

Schutzfrist:

0 Jahre

Dossier (Teilweise) gesuchspflichtig bis: 01.01.1955

Signatur:

2/1019

Titel:

Lohnkonten

Entstehungszeitraum:

1954

Bemerkungen zum Umfang:

3 Mappen

Form und Inhalt:

u.a.: Parkarbeiter/in, Zimmerer, Aufseher, Schlossaufseher/in, Gärtner, Wächter, Vorarbeiter, Gärtnergehilfe, Gärtnerlehrling, Schlosser, jugendl. Parkarbeiter/in, Vor-Parkarbeiter, Schlossvorarbeiterin, Saisonkraft, Pförtner, Fahrer, Maurer, Töpfer, Buchhalter, Restaurator, Gartenaufseher, Bausekretär, wissenschaftlicher Assistent, Schlossverwalter, Maschinenmeister, Kraftfahrer, Amtsmeister, Garteninspektor, Schlossinspektor, Obergartenmeister, Verwaltungsdirektor, Direktor, Tapezierer, Oberschirrmeister, Bürogehilfin, Haushaltssacharbeiter, Buchungsaushilfe, Lohnbuchhalterin, Maschineninspektor, Bauleiter, Sekretärin, Näherin.- Neues Palais, Neuer Garten, Marmorpalais, Parkrevier I und II.

Schutzfrist:

0 Jahre

Dossier (Teilweise) gesuchspflichtig bis: 01.01.1952
Signatur:
2/1020
Titel:
Fahrzeugunterhaltung
Entstehungszeitraum:
1951
Form und Inhalt:
Rechnungen.- Gutschriften.- Quittungen.- Nachweise der Privat-Fahrräder zu Dienstzwecken.
Schutzfrist:
0 Jahre

Dossier (Teilweise) gesuchspflichtig bis: 01.01.1965
Signatur:
2/1021
Titel:
Schriftwechsel mit der Fotothek Dresden
Entstehungszeitraum:
1960 - 1964
Bemerkungen zum Umfang:
1 Mappe
Schutzfrist:
0 Jahre

Dossier (Teilweise) gesuchspflichtig bis: 01.01.1967
Signatur:
2/1022
Titel:
Schriftwechsel zu Arbeiterfestspielen
Entstehungszeitraum:
1965 - 1966
Bemerkungen zum Umfang:
1 Mappe
Form und Inhalt:
Einladungen.- Zahlungen.- Zeitungen.- Organisatorisches.- Dienstpläne.
Schutzfrist:
0 Jahre

Dossier (Teilweise) gesuchspflichtig bis: 01.01.1960
Signatur:
2/1023
Titel:
Gehaltsabrechnungen
Entstehungszeitraum:
1956 - 1959
Bemerkungen zum Umfang:
1 Mappe

Form und Inhalt:

u.a.: Abschlagszahlungen.- Gehaltsabrechnungen.- Lohntabellen.

Schutzfrist:

0 Jahre

Dossier (Teilweise) gesuchspflichtig bis: 01.01.1953

Signatur:

2/1024

Titel:

Ausgaben Staatliche Schlösser und Gärten Potsdam Sanssouci

Entstehungszeitraum:

1952

Bemerkungen zum Umfang:

1 Mappe

Form und Inhalt:

Abschlagszahlungen.- Nachweise über den Geldbedarf zu Gehaltszahlungen.

Schutzfrist:

0 Jahre

Dossier (Teilweise) gesuchspflichtig bis: 01.01.1958

Signatur:

2/1025

Titel:

Ausgaben für Saat, Düngemittel, Bäume, Sträucher

Entstehungszeitraum:

1957

Bemerkungen zum Umfang:

1 Mappe

Form und Inhalt:

Rechnungen für Dünger, Saaten und Pflanzen.

Schutzfrist:

0 Jahre

Dossier (Teilweise) gesuchspflichtig bis: 01.01.1970

Signatur:

2/1026

Titel:

Rechnungen von Handwerkern und Restauratoren über Arbeiten an Kunstbauten und Kunstgut

Entstehungszeitraum:

1967 - 1969

Bemerkungen zum Umfang:

3 Mappen

Form und Inhalt:

u.a.: Vestibül Schloss Sanssouci.- Gemälde und Wandfassungen.- "Raub der Helena".- Deckengemälde im Schloss Sanssouci und Neues Palais.- Bildergalerie.- Belvedere Pfingstberg.- Umbau Theater Neues Palais.- Kolonnade Schloss Sanssouci und Communs.- Dach Schloss Babelsberg.- Pergola und Wandbilder Schloss Charlottenhof.- große Zinkvasen.- Reinigung historischer Textilien.- Kuppel Marmorsaal.- Chinesisches Haus.- Orangerie Sanssouci.- Römische Bäder.- Neue Kammern.- Puttenmauer.

Schutzfrist:

0 Jahre

Dossier (Teilweise) gesuchspflichtig bis: 01.01.1964

Signatur:

2/1027

Titel:

Einnahmen: Mieten und Pachten

Entstehungszeitraum:

1962 - 1963

Bemerkungen zum Umfang:

2 Mappen

Form und Inhalt:

Mietenlisten für Gehaltsempfänger und Lohnempfänger.- Einnahmen von Filmaufnahmen.

Schutzfrist:

0 Jahre

Dossier (Teilweise) gesuchspflichtig bis: 01.01.1965

Signatur:

2/1031

Titel:

Analyse Haushaltsjahr

Entstehungszeitraum:

1964

Bemerkungen zum Umfang:

1 Mappe

Form und Inhalt:

Analyse des ersten Halbjahres.- Berechnungsnachweis.

Schutzfrist:

0 Jahre

Dossier (Teilweise) gesuchspflichtig bis: 01.01.1954

Signatur:

2/1032

Titel:

Ausgaben Personal

Entstehungszeitraum:

1953

Bemerkungen zum Umfang:

2 Mappen

Form und Inhalt:

Lohnabrechnungen.- Buchungsbelege.- Übersichten über Abschlagszahlungen.

Schutzfrist:

0 Jahre

Dossier (Teilweise) gesuchspflichtig bis: 01.01.1953

Signatur:

2/1033

Titel:

Abrechnungen von Reisekosten, Fortbildungskosten und Transportkosten

Entstehungszeitraum:

1952

Bemerkungen zum Umfang:

2 Mappen

Form und Inhalt:

e.a.: Auszahlung von Prämien und Notstandsbeihilfen.

Schutzfrist:

0 Jahre

Dossier (Teilweise) gesuchspflichtig bis: 01.01.1953

Signatur:

2/1034

Titel:

Einkauf und Reparatur von Büromaterial

Entstehungszeitraum:

1951 - 1952

Bemerkungen zum Umfang:

2,5 cm

Form und Inhalt:

Rechnungen.- Buchungszettel.- Überweisungsaufträge.- Quittungen.- Lieferscheine.

Schutzfrist:

0 Jahre

Dossier (Teilweise) gesuchspflichtig bis: 01.01.1969

Signatur:

2/1035

Titel:

Ausgaben: Lohnfonds, Prämienzeitlohn, Lohnzuschlag, Honorare, Hauswart/Heizung, Oberschüler, Lehrlinge, Prämienfonds, Sozialversicherungsanteile

Entstehungszeitraum:

1967 - 1968

Bezugszeitraum:

1967

Bemerkungen zum Umfang:

4 Mappen

Form und Inhalt:

v.a.: Auszahlungsordnungen.- Belege.- listenartige Empfangsbestätigungen über Zahlungen.- Honorarvereinbarungen.

Schutzfrist:

0 Jahre

Dossier (Teilweise) gesuchspflichtig bis: 01.01.1962

Signatur:

2/1036

Titel:

Zahlungen an Belegschaft

Entstehungszeitraum:

1961

Bemerkungen zum Umfang:

1 Mappe

Form und Inhalt:

Weihnachtzuwendungen.- Auszahlungsanordnungen.-, Quittungen.- Spenden.

Schutzfrist:

0 Jahre

Dossier

(Teilweise) gesuchspflichtig bis: 01.01.1949

Signatur:

2/1037

Titel:

Lohnlisten Terrassenrevier

Entstehungszeitraum:

1945 - 1948

Bemerkungen zur Datierung:

Juli 1945 - 1948

Bemerkungen zum Umfang:

2 Mappen

Form und Inhalt:

Lohnabrechnungen.- Abschlagslisten und Quittungen.- Stundenzettel.- Arbeitsunfähigkeitsbescheinigungen.- Sozialversicherung.

Schutzfrist:

0 Jahre

Dossier

(Teilweise) gesuchspflichtig bis: 01.01.1968

Signatur:

2/1038

Titel:

Investitionsberichterstattung

Entstehungszeitraum:

1964 - 1967

Bemerkungen zum Umfang:

1 Mappe

Form und Inhalt:

Richtlinien für die Jahresendabrechnung.-Endabrechnungen.- Schriftverkehr.- Haushaltsplan (1965).

Schutzfrist:

0 Jahre

Dossier

(Teilweise) gesuchspflichtig bis: 01.01.1956

Signatur:

2/1039

Titel:

Lohnsteuerkarten 1955

Entstehungszeitraum:

1955

Bemerkungen zum Umfang:

1 Mappe

Form und Inhalt:

Lohnsteuerkarten vom Verwaltungsdirektor, Schlossverwalter, Oberschirrmeister, Restauratoren, Maschineninspektoren, Bausekretär, Schlossinspektoren, Maschinenmeister, Obergartenmeister, Vorarbeiter, Angestellte, Kassiererin, Schlossaufseher, Parkarbeiter.

e.a.: ärztliche Atteste von Verwaltungsdirektor Komoll wegen Tuberkulose.

Schutzfrist:

0 Jahre

Dossier (Teilweise) gesuchspflichtig bis: 01.01.1952

Signatur:

2/1041

Titel:

Ausgaben: Rechnungen zu Bauvorhaben und Sanierungsarbeiten in allen Parkanlagen

Entstehungszeitraum:

1951

Bemerkungen zum Umfang:

1 Mappe

Schutzfrist:

0 Jahre

Dossier (Teilweise) gesuchspflichtig bis: 01.01.1954

Signatur:

2/1042

Titel:

Lohnkosten

Entstehungszeitraum:

1953

Bemerkungen zum Umfang:

1 Mappe

Form und Inhalt:

u.a.: Lohnabrechnungen aus den Dienststellen Verwaltung, Parkrevier I und II, Lehrgärtnerei, Terrassenrevier Sanssouci, Gartenrevier Babelsberg, Neuer Garten, Schirrhof Sanssouci, Wasserwerk Sanssouci, Neues Palais, Schloss Sanssouci, Marmorpalais, Aufseher, Wächter und Pförtner.

e.a.: Nachweise über Geldbedarf Haushaltsstelle.- Bescheid über Lohnabzugsprüfung.

Schutzfrist:

0 Jahre

Dossier (Teilweise) gesuchspflichtig bis: 01.01.1948

Signatur:

2/1049

Titel:

Lohnabrechnung Botanik

Entstehungszeitraum:

1945 - 1947

Bemerkungen zum Umfang:

1 Mappe

Form und Inhalt:

Lohnabrechnungen von Mitarbeitern der Botanischen Gruppen Sanssouci und Potsdam Babelsberg.- Quittung.- Kostenaufstellungen.- Lohnübersichten.- Personalliste.

Schutzfrist:

0 Jahre

Dossier

(Teilweise) gesuchspflichtig bis: 01.01.1963

Signatur:

2/1050

Titel:

Konto-Karten Haushalt

Entstehungszeitraum:

1962

Bemerkungen zum Umfang:

2 Mappen

Form und Inhalt:

u.a.: Einnahmen (u.a. Fotomappen, Schallplatten, Dias, Mieten) und Ausgaben (u.a. Kultur, Personal, Betriebsmittel, Werbung, Heizung, Reinigung).

Schutzfrist:

0 Jahre

Dossier

(Teilweise) gesuchspflichtig bis: 01.01.1952

Signatur:

2/1051

Titel:

Rechnungen über Tierhaltung und Reparaturen

Entstehungszeitraum:

1951

Bemerkungen zum Umfang:

1 Mappe

Form und Inhalt:

u.a.: Tierarzt.- Hundefutter.- Feuerlöschgerätewerk.- Wasserwerk.

Schutzfrist:

0 Jahre

Dossier

(Teilweise) gesuchspflichtig bis: 01.01.1969

Signatur:

2/1052

Titel:

Ausgaben

Entstehungszeitraum:

1968

Bemerkungen zum Umfang:

1 Mappe

Form und Inhalt:

Rechnungen zu Wohngebäudeinstandsetzungen.

Schutzfrist:

0 Jahre

Dossier (Teilweise) gesuchspflichtig bis: 01.01.1968

Signatur:

2/1053

Titel:

Handwerkerrechnungen

Entstehungszeitraum:

1967

Bemerkungen zum Umfang:

3 Mappen

Form und Inhalt:

u.a.: Rechnungen für Maschinenbau-Erzeugnisse, Holzprodukte und Malerarbeiten.

Schutzfrist:

0 Jahre

Dossier (Teilweise) gesuchspflichtig bis: 01.01.1964

Signatur:

2/1054

Titel:

Rechnungen von Lieferungen und Einkäufen für Park Sanssouci und Park Babelsberg

Entstehungszeitraum:

1962 - 1963

Form und Inhalt:

Rechnungen, Lieferscheine, Überweisungsaufträge, Auszahlungsanordnungen für Druckerzeugnisse, Brennstoffe, Fahnen, Schilder.

Schutzfrist:

0 Jahre

Dossier (Teilweise) gesuchspflichtig bis: 01.01.1953

Signatur:

2/1056

Titel:

Rechnungen

Entstehungszeitraum:

1952

Bemerkungen zum Umfang:

1 Mappe

Form und Inhalt:

u.a.: Rechnungen für Handwerkerleistungen.

Schutzfrist:

0 Jahre

Dossier (Teilweise) gesuchspflichtig bis: 01.01.1955

Signatur:

2/1057

Titel:

beglichene Rechnungen

Entstehungszeitraum:

1954

Bemerkungen zum Umfang:

1 Mappe

Form und Inhalt:

Rechnungen und Auszahlungsanweisungen über Kauf von Literatur, Dekoration, Veranstaltungsmaterialien.

Schutzfrist:

0 Jahre

Dossier (Teilweise) gesuchspflichtig bis: 01.01.1961

Signatur:

2/1059

Titel:

Ausgaben: Grundstückseinrichtung, Holzhäuser, Büro-Fachausstattung, Büromaschinen, Fahrzeuge, Maschinen, lebendes Inventar, Instrumente und Apparate, Bekleidung

Entstehungszeitraum:

1959 - 1960

Bemerkungen zum Umfang:

1 Mappe

Form und Inhalt:

u.a.: Handwerker- und Architektenrechnungen.- Schriftverkehr mit Versicherung über Schaden an Pfeiler neben Meierei Neuer Garten.- Rechnungen über Kauf von Fahrzeugen, Maschinen und Kleidung.

Schutzfrist:

0 Jahre

Dossier (Teilweise) gesuchspflichtig bis: 01.01.1959

Signatur:

2/1060

Titel:

Ausgaben: Löhne und Gehälter, Zuschläge, Sozialversicherung, Prämien

Entstehungszeitraum:

1958

Bemerkungen zum Umfang:

2 Mappen

Form und Inhalt:

u.a.: Gehaltsabrechnungen.- Auszahlungsanordnungen.- Sonderzuwendungen.- Bewilligungen einer Notstandshilfe.- Feiern und Ferien.

e.a.: Lohnjournal für Ernteeinsatz auf dem VEG Langen.- Vertrag und Rechnung der Weißen Flotte über eine Sonderausflugsfahrt.

Schutzfrist:

0 Jahre

Dossier (Teilweise) gesuchspflichtig bis: 01.01.1957

Signatur:

2/1061

Titel:

Buchhaltung

Entstehungszeitraum:

1952 - 1956

Bemerkungen zum Umfang:

1 Mappe

Form und Inhalt:

u.a.: monatliche Einnahmen und Ausgaben der Schlösser und Gärten zu Baumaterial, Grundstücken, Steuern, Werterhaltung.- Protokolle zur Baubesichtigung.- Mittelberechnungen zum Stellenplan.- Schriftverkehr zum Haushaltsplan.- Haushaltsanalyse.- Kassenpläne z.T. mit Anlagen.- Verkehrsstatistik.- Bilanzen.

Schutzfrist:

0 Jahre

Dossier

(Teilweise) gesuchspflichtig bis: 01.01.1964

Signatur:

2/1062

Titel:

Jahresberichte und Rechnungen der Verwaltung

Entstehungszeitraum:

1951 - 1963

Bemerkungen zur Datierung:

1951, 1958 - 1963

Bemerkungen zum Umfang:

2 Mappe

Form und Inhalt:

u.a.: Bilanzen.- Rechnungen.- Gehaltsauskünfte.- Anfragen für Arbeitsbescheinigungen von ehemaligen Mitarbeiter/Innen.- Mahnungen.- Jahresbilanz (1951,1958-1960,1963)

Schutzfrist:

0 Jahre

Dossier

(Teilweise) gesuchspflichtig bis: 01.01.1956

Signatur:

2/1063

Titel:

Rechnungsbelege für Tapezierwerkstatt, Schirrhof, Eisenwarenhandlung u. a.

Entstehungszeitraum:

1955

Schutzfrist:

0 Jahre

Dossier

(Teilweise) gesuchspflichtig bis: 01.01.1965

Signatur:

2/1064

Titel:

Ausgaben: Löhne, Sonderzahlungen, Honorare, Feiern und Fahrten sowie Einnahmen: Verkauf von Kommissionsware

Entstehungszeitraum:

1964

Bemerkungen zum Umfang:

3 Mappen

Form und Inhalt:

u.a.: Belege.- Bereitschaftsdienste.- Arbeitseinsatz Studenten.- Honorare.- Schüler und Lehrlinge.- Weihnachtzuwendungen.- Prämien.- Beihilfen.- Sonderzahlungen.

e.a.: Vertrag Flächennutzung Park Sanssouci für Pressefest der Märkischen Volkstimme.

Schutzfrist:

0 Jahre

Dossier (Teilweise) gesuchspflichtig bis: 01.01.1954

Signatur:

2/1066

Titel:

Handwerkerrechnungen

Entstehungszeitraum:

1952 - 1953

Bezugszeitraum:

1953

Bemerkungen zum Umfang:

4,5 cm

Form und Inhalt:

Rechnungen und Schriftverkehr von Klempner, Elektriker, Gärtner, Eisenwaren, Textilwaren.

Schutzfrist:

0 Jahre

Dossier (Teilweise) gesuchspflichtig bis: 01.01.1969

Signatur:

2/1067

Titel:

Personalkosten

Entstehungszeitraum:

1968

Bemerkungen zum Umfang:

2 Mappen

Form und Inhalt:

u.a.: Buchungsbelege, Auszahlungsanordnungen für Löhne, Gehälter, Betriebsfahrten und Betriebsfeiern.- Listen von Abschlagszahlungen, Beihilfen, Abfindungen, Prämierungen und Weihnachtsszuwendungen.- Rechnungen für Lehrgänge und Möbeltransporte.- Fahrkarten.

Schutzfrist:

0 Jahre

Dossier (Teilweise) gesuchspflichtig bis: 01.01.1959

Signatur:

2/1068

Titel:

Register Anlagenkartei für Sachvermögen (unbewegliche Sachvermögen)

Entstehungszeitraum:

1958

Bemerkungen zum Umfang:

1 Mappe, 1 Buch, 27 Seiten

Schutzfrist:

0 Jahre

Dossier (Teilweise) gesuchspflichtig bis: 01.01.1959

Signatur:

2/1069

Titel:

Register Anlagenkartei für Sachvermögen (unbewegliche Sachvermögen)

Entstehungszeitraum:

1958

Bemerkungen zum Umfang:

1 Mappe, 1 Buch, 27 Seiten

Schutzfrist:

0 Jahre

Dossier

(Teilweise) gesuchspflichtig bis: 01.01.1953

Signatur:

2/1070

Titel:

Lohnangelegenheiten der Mitarbeiter im Terrassenrevier Sanssouci

Entstehungszeitraum:

1949 - 1952

Bemerkungen zum Umfang:

2 Mappen

Form und Inhalt:

u.a.: Lohnsteuerabrechnungen.- Lohnabrechnungen.- Abschlagszahlungen.- Arbeitsstundenzettel.- Bescheinigungen
Arbeitsbefreiung.

Schutzfrist:

0 Jahre

Dossier

(Teilweise) gesuchspflichtig bis: 01.01.1955

Signatur:

2/1071

Titel:

Buchhaltung

Entstehungszeitraum:

1954

Bemerkungen zum Umfang:

1 Mappe

Form und Inhalt:

Handwerkerrechnungen mit Auszahlungsbelegen

Schutzfrist:

0 Jahre

Dossier

(Teilweise) gesuchspflichtig bis: 01.01.1963

Signatur:

2/1072

Titel:

Ausgaben: Renten

Entstehungszeitraum:

1957 - 1962

Bemerkungen zur Datierung:

1957-1958, 1960-1962

Bemerkungen zum Umfang:

1 Mappe

Form und Inhalt:

Listen und Zahlungsbelege.- Kostenaufstellung.

Schutzfrist:

0 Jahre

Dossier

(Teilweise) gesuchspflichtig bis: 01.01.1967

Signatur:

2/1075

Titel:

Baurechnungen

Entstehungszeitraum:

1965 - 1966

Bemerkungen zum Umfang:

1 Mappe

Form und Inhalt:

u.a.: Abrechnungen der Produktionsgenossenschaft des Bauhandwerks Potsdam West, Produktionsgenossenschaft Berliner Bär, VEB Ausbau Berlin, PGH Klempnerei und Installation.

Schutzfrist:

0 Jahre

Dossier

(Teilweise) gesuchspflichtig bis: 01.01.1956

Signatur:

2/1076

Titel:

Rechnungen über Spesen, Tapezierarbeiten, Dekorateurarbeiten, Unterstützungszahlungen an Mitarbeiter, Brennstoffkontingente u. a.

Entstehungszeitraum:

1953 - 1955

Bemerkungen zum Umfang:

1 Mappe

Form und Inhalt:

u.a.: Prämienzahlungen, Quittungen, Kinderferienlager, Bestellung von Omnibussen, Buchhandlung, Übersetzungsdienste, Lehrgebühren Kreis-Volkshochschule Potsdam.

Schutzfrist:

0 Jahre

Dossier

(Teilweise) gesuchspflichtig bis: 01.01.1958

Signatur:

2/1078

Titel:

Sachkonto: Lehr- und Forschungsmaterial, Wissenschaftliche Ausbildung, Ankauf von Kunstgut (Rechnung)

Entstehungszeitraum:

1957

Bemerkungen zum Umfang:

1 Mappe

Form und Inhalt:

u.a.: Musikalische Begleitung zur Volkstanz- und Kindergruppe.- Japanvase.- Radierungen.- Restaurierung.- Reisekosten.- Gemälde Ditrici.- Bücher.- Fotoabzüge.- Biedermeier-Vitrine.- Fürstenbergkanne.- Berliner Teller.- Delft Vasen.- Figur Napoleon.- Figur Friedrich II.- ornamentierte Marmorreliefs.- vergoldete Tasse.- Vase KPM.- Übernahmeprotokoll Ölgemälde Tod der Lukretia.- Apothekenrechnung.- Prüfungsgebühren Lehrlinge.

Schutzfrist:

0 Jahre

Dossier (Teilweise) gesuchspflichtig bis: 01.01.1952

Signatur:

2/1079

Titel:

Handwerker-Schriftverkehr zu Park Sanssouci und Park Babelsberg

Entstehungszeitraum:

1949 - 1951

Bemerkungen zum Umfang:

2 cm

Form und Inhalt:

u.a.: Protokolle, Berichte, Rechnungen und Schriftverkehr mit Maler, Tischler, Glaser, Töpfer, Maurer.

Schutzfrist:

0 Jahre

Dossier (Teilweise) gesuchspflichtig bis: 01.01.1954

Signatur:

2/1081

Titel:

Mieten

Entstehungszeitraum:

1953

Bemerkungen zum Umfang:

1 Mappe

Form und Inhalt:

Auszahlungsanordnungen.- Ausgabeanordnungen.- Umbuchungen.- Gutschriften.

Schutzfrist:

0 Jahre

Dossier (Teilweise) gesuchspflichtig bis: 01.01.1952

Signatur:

2/1082

Titel:

Quittung für erhaltene Prämien, Notstandsbeihilfen und Reisekostenerstattungen

Entstehungszeitraum:

1951

Bemerkungen zum Umfang:

1 Mappe

Schutzfrist:

0 Jahre

Dossier (Teilweise) gesuchspflichtig bis: 01.01.1952

Signatur:

2/1083

Titel:

Vermögensbilanz für die Objekte der Staatlichen Schlösser und Gärten Potsdam-Sanssouci

Entstehungszeitraum:

1951

Bemerkungen zum Umfang:

1 Mappe

Form und Inhalt:

u.a.: Inventurkarten für die Villa Liegnitz und die Grundstücke Zimmerstraße Nr. 11 und Allee nach Sanssouci Nr. 8.- Schriftverkehr betreffend die Erstellung von Inventurkarten und Stundung der Grundsteuer Schloss Cecilienhof.

Schutzfrist:

0 Jahre

Dossier

(Teilweise) gesuchspflichtig bis: 01.01.1958

Signatur:

2/1084

Titel:

Sachkonto 400/6 Kunstbauten (Instandsetzungs- und Reparaturarbeiten)

Entstehungszeitraum:

1957

Bemerkungen zum Umfang:

3 Mappen

Form und Inhalt:

Rechnungen für Instandsetzungs- und Reparaturarbeiten an Kunstbauten.

Darin: Holzbildhauerarbeiten Neues Palais Zimmer 135.- Stuckarbeiten Bildergalerie.- mit Bildhauerarbeiten verzierte Steine aus der Gerichtslaube zum Marstallgebäude transportiert.- Dachinstandsetzung und Schwammsanierung Orangerie Park Sanssouci.- neue Treppenanlage aus Carrara-Marmor in den Neuen Kammern.- Bauarbeiten an dem Wasserbecken vor dem Schloss Charlottenhof.- Sandsteinfiguren Neues Palais.- Brandschaden Neues Palais Zimmer 128.

Schutzfrist:

0 Jahre

Dossier

(Teilweise) gesuchspflichtig bis: 01.01.1953

Signatur:

2/1085

Titel:

Handwerkerrechnungen

Entstehungszeitraum:

1952

Bemerkungen zum Umfang:

2,5 cm

Form und Inhalt:

u.a.: Rechnungen.- Quittungen.- Überweisungsaufträge.

Schutzfrist:

0 Jahre

Dossier

(Teilweise) gesuchspflichtig bis: 01.01.1963

Signatur:

2/1086

Titel:

Rechnungen für Reparaturarbeiten an Wohngebäuden, Werkzeugen, Maschinen und Pkw

Entstehungszeitraum:

1962

Bemerkungen zum Umfang:

3 Mappen

Form und Inhalt:

e.a.: Reparatur Standuhr aus dem Jahr 1730 Neues Palais und Konsoluhr Neue Kammern.

Schutzfrist:

0 Jahre

Dossier (Teilweise) gesuchspflichtig bis: 01.01.1955

Signatur:

2/1087

Titel:

Rechnungen

Entstehungszeitraum:

1954

Bemerkungen zum Umfang:

2 Mappen

Form und Inhalt:

u.a.: Leitergerüstarbeiten am Marstall im Lustgarten.- Schloss Sanssouci.- Marmorpalais.- Belvedere und Orangerie.- Neues Palais.- Park Sanssouci und Neuer Garten.- Handwerkerrechnungen.- Auszahlungs-Anordnungen.- Umbuchungen.- Stundenlohnzettel.

Schutzfrist:

0 Jahre

Dossier (Teilweise) gesuchspflichtig bis: 01.01.1963

Signatur:

2/1091

Titel:

Ausgaben: Post und Telefon, Transporte, Drucksachen, Ansichtskarten, Übersetzungen, Ausbildung und Exkursionen, Werbung, Fotoarbeiten, Reproduktionen

Entstehungszeitraum:

1962

Bemerkungen zum Umfang:

2 Mappen

Form und Inhalt:

u.a.: Rechnungen und Belege.

Schutzfrist:

0 Jahre

Dossier (Teilweise) gesuchspflichtig bis: 01.01.1963

Signatur:

2/1092

Titel:

Rechnungen und Werbemittel

Entstehungszeitraum:

1961 - 1962

Bemerkungen zum Umfang:

1 Mappe

Form und Inhalt:

Auszahlungsanordnungen.- Rechnungen.- Werbekosten.

Schutzfrist:

0 Jahre

Dossier (Teilweise) gesuchspflichtig bis: 01.01.1955

Signatur:

2/1093

Titel:

Prämien und Unterstützung

Entstehungszeitraum:

1954

Bemerkungen zum Umfang:

1 Mappe

Form und Inhalt:

Übersicht Prämienzahlungen.- Rechnungen Bücher.- Notstandsbeihilfenanträge.- Schriftverkehr.- Rechnungen Lehrgang.

Schutzfrist:

0 Jahre

Dossier (Teilweise) gesuchspflichtig bis: 01.01.1963

Signatur:

2/1095

Titel:

Buchhaltung

Entstehungszeitraum:

1962

Bemerkungen zum Umfang:

1 Mappe

Form und Inhalt:

u.a.: Rechnungen für Archivarbeiten und Oberschülereinsätze im Schloss Sanssouci, Neues Palais und Parkrevier I-III.- Lohnzahlung.-, Zeitungsausschnitt "Weihnachtszuwendungen 1962".- Zusammenstellung der Listen für die Weihnachtszuwendungen.- Einnahme-Nachweisungen.

Schutzfrist:

0 Jahre

Dossier (Teilweise) gesuchspflichtig bis: 01.01.1956

Signatur:

2/1099

Titel:

Nachweise von Ausgaben

Entstehungszeitraum:

1955

Bemerkungen zum Umfang:

1 Mappe

Form und Inhalt:

u.a.: Rechnungen für Polsterstühle, Textilien.- Auszahlungsanweisungen.- Ahnentafel für den Deutschen Schäferhund.

Schutzfrist:

0 Jahre

Dossier (Teilweise) gesuchspflichtig bis: 01.01.2059
Signatur:
2/1100
Titel:
Verbandbuch über Erste Hilfe bei Unfällen
Entstehungszeitraum:
1962 - 1968
Bemerkungen zur Datierung:
1962, 1966 - 1968
Bemerkungen zum Umfang:
1 Mappe
Form und Inhalt:
u.a.: Unfallmeldungen.- ärztliche Bescheinigung.- Krankenschein.
Schutzfrist:
90 Datenschutz

Dossier (Teilweise) gesuchspflichtig bis: 01.01.1969
Signatur:
2/1101
Titel:
Posteingangsbuch für Rechnungen aller Abteilungen
Entstehungszeitraum:
1967 - 1968
Bemerkungen zum Umfang:
1 Mappe, 1 Buch
Schutzfrist:
0 Jahre

Dossier (Teilweise) gesuchspflichtig bis: 01.01.1962
Signatur:
2/1102
Titel:
Rechnungen über Saat- und Düngermittel, sowie Bäume und Sträucher
Entstehungszeitraum:
1961
Bemerkungen zum Umfang:
1 Mappe
Schutzfrist:
0 Jahre

Dossier (Teilweise) gesuchspflichtig bis: 01.01.1954
Signatur:
2/1103
Titel:
Rechnungen und Einnahmebelege
Entstehungszeitraum:
1953

Bemerkungen zum Umfang:

1 Mappe

Form und Inhalt:

u.a.: juristische Beratungen.- wissenschaftliche Mitarbeiter, Praktikanten.- Schulungen des Schlosspersonals und Führungen.- Buchhandlungen.- Einnahmebelege über Weihnachtswendungen und Prämien.- Anträge und Bewilligungen auf finanzielle Unterstützung.

Schutzfrist:

0 Jahre

Dossier (Teilweise) gesuchspflichtig bis: 01.01.1947

Signatur:

2/1104

Titel:

Ausgaben

Entstehungszeitraum:

1946

Bezugszeitraum:

1946

Bemerkungen zum Umfang:

1 Mappe

Form und Inhalt:

u.a.: Rechnungen.- Aufwandsentschädigungen.- Lieferzettel über Einnahmen im Kassenraum.- Zusammenstellung der Rechnungen Stromverbrauch des Jahres.- Veranlagungsbescheid.- Wasserrechnungen.- Lohnabrechnungen.- Auflistung Stromverbrauch Bewohner Neues Palais.- Zusammenstellung der Dienstbezüge.

Schutzfrist:

0 Jahre

Dossier (Teilweise) gesuchspflichtig bis: 01.01.1957

Signatur:

2/1106

Titel:

Lohnauszahlungen

Entstehungszeitraum:

1955 - 1956

Bemerkungen zum Umfang:

1 Mappe

Form und Inhalt:

e.n.: Lohnlisten Weihnachtsgelder.- Quittungen zu Gehaltszahlungen.- Umbuchungen.

Schutzfrist:

0 Jahre

Dossier (Teilweise) gesuchspflichtig bis: 01.01.1950

Signatur:

2/1107

Titel:

Gebietskörperschaften Groß-Berlin

Entstehungszeitraum:

1948 - 1949

Bemerkungen zum Umfang:

1 Mappe

Schutzfrist:

0 Jahre

Dossier (Teilweise) gesuchspflichtig bis: 01.01.1970

Signatur:

2/1108

Titel:

Rechnungen Wege und Zäune

Entstehungszeitraum:

1968 - 1969

Bemerkungen zum Umfang:

3 Mappen

Form und Inhalt:

Reparatur- und Instandhaltungsarbeiten.- Maler,- Installations- und Klempnerarbeiten.- Rechnungen für Beleuchtung.

Schutzfrist:

0 Jahre

Dossier (Teilweise) gesuchspflichtig bis: 01.01.1963

Signatur:

2/1109

Titel:

Haushaltsplan 1961

Entstehungszeitraum:

1960 - 1962

Bemerkungen zum Umfang:

1 Mappe

Form und Inhalt:

Haushaltsplan (1961) mit Grobplänen und Erläuterungen.- GuV-Aufstellungen.- Übersicht mit Sondermitteln ausgeführte Arbeiten (1961).- Mittelbereitstellung.- Maschinenplanung (1960-1965).

Schutzfrist:

0 Jahre

Dossier (Teilweise) gesuchspflichtig bis: 01.01.1970

Signatur:

2/1110

Titel:

Posteingangsbuch für Rechnungen aller Abteilungen

Entstehungszeitraum:

1968 - 1969

Bemerkungen zum Umfang:

1 Mappe

Schutzfrist:

0 Jahre

Dossier (Teilweise) gesuchspflichtig bis: 01.01.1961

Signatur:

2/1111

Titel:

Haushaltsplan 1959

Entstehungszeitraum:

1958 - 1960

Bemerkungen zum Umfang:

1 Mappe

Form und Inhalt:

Haushaltsplan mit Entwürfen.- Aufstellungen und Erläuterungen.- Mehrausgaben Lohnfonds.- Arbeitskräfte- und Haushaltsplanung (1959).- Sachkonten-Zusammenstellung für den Jahresabschluss.

Schutzfrist:

0 Jahre

Dossier (Teilweise) gesuchspflichtig bis: 01.01.1962

Signatur:

2/1112

Titel:

Ausgaben: Rechnungen über Gebäudeinstandsetzungen in allen Parkanlagen

Entstehungszeitraum:

1961

Bemerkungen zum Umfang:

2 Mappen

Schutzfrist:

0 Jahre

Dossier (Teilweise) gesuchspflichtig bis: 01.01.1963

Signatur:

2/1113

Titel:

Haushaltsplan

Entstehungszeitraum:

1959 - 1962

Bemerkungen zum Umfang:

1 Mappe

Form und Inhalt:

u.a.: Mieten.- Futter.- Restaurierungsarbeiten.- Beschaffungslisten.- Vergütung.

Schutzfrist:

0 Jahre

Dossier (Teilweise) gesuchspflichtig bis: 01.01.1966

Signatur:

2/1114

Titel:

Sitzungen des Leitungskollektivs

Entstehungszeitraum:

1962 - 1965

Bemerkungen zum Umfang:

1 Mappe

Form und Inhalt:

u.a.: Einladungen.- Protokolle.

e.a.: Protokoll der ökonomischen Konferenz (1964).- Vereinbarung gegenseitiger Verpflichtungen (1965).- Planvorschläge Haushalt.

Schutzfrist:

0 Jahre

Dossier (Teilweise) gesuchspflichtig bis: 01.01.1958

Signatur:

2/1115

Titel:

Instandhaltung Gebäude

Entstehungszeitraum:

1957

Bemerkungen zum Umfang:

3 Mappen

Form und Inhalt:

Kontoauszüge.- Auszahlungsanweisungen.- Handwerkerrechnungen.

Darin: Wohnung Kehler, Neues Palais Nordflügel.- Wohnung Güldner Park Babelsberg, Pförtnerhaus am Parkeingang.- Verwaltungsgebäude.- Bornstedt Ribbeckstraße 51.- Wohnung Michaelis, Villa Eulenburg.- Mühlenhaus.

Schutzfrist:

0 Jahre

Dossier (Teilweise) gesuchspflichtig bis: 01.01.1957

Signatur:

2/1116

Titel:

Abrechnungen: Rechnungen Handwerkermaterial und Ersatzteile für Heizung, Stromversorgung und Wasserversorgung

Entstehungszeitraum:

1955 - 1956

Bemerkungen zum Umfang:

1 Mappe

Schutzfrist:

0 Jahre

Dossier (Teilweise) gesuchspflichtig bis: 01.01.1947

Signatur:

2/1117

Titel:

Rechnungen

Entstehungszeitraum:

1946

Bemerkungen zum Umfang:

1 Mappe

Form und Inhalt:

Schädlingsbekämpfung.- Stempel.- Stromverbrauch.- Brennstoffe.- elektronische Installationsarbeiten.- Gasverbrauch.- Einnahmen aus Gartenerzeugnissen.- Telefonverbindungen.- Bepflanzungen vorwiegend Neues Palais Potsdam und Babelsberg.-Lohnabrechnungen.

Schutzfrist:

0 Jahre

Dossier

(Teilweise) gesuchspflichtig bis: 01.01.1960

Signatur:

2/1118

Titel:

Rechnungen zu Bau-, Pflege-, Restaurierung- und Werterhaltungsarbeiten

Entstehungszeitraum:

1956 - 1959

Bemerkungen zum Umfang:

1 Mappe

Form und Inhalt:

Schloss Sanssouci.- Marmorpalais.- Schloss Babelsberg.- Orangerie.- Neuer Garten- Neues Palais, Grüner Salon.- Fasanerie.- Kavalierhaus.- Charlottenhof.- Römische Bäder, Gehilfenhaus.- Fürstenquartier.- Tischlerarbeiten im Marmorpalais.- Vergoldungsarbeiten in Bildergalerie.- Anstrich der eisernen Laube Schloss Sanssouci.- Maurerarbeiten für Kavaliershaus.- Schloss Sanssouci Zimmerarbeiten und Neueindeckung der Nordseite.- Erhaltung der Balustrade an der Orangerie.- Tischlerarbeiten im Marmorpalais.- Brandschadenbeseitigung im Neuen Palais.- Renovierungsarbeiten an der Maulbeerallee.- Renovierung an den Kolonnaden am Stadtschloss.- Klempnerarbeiten, Malerarbeiten, Steinholz und Terrazzoarbeiten, Stuckarbeiten am und im Neuen Palais.

Schutzfrist:

0 Jahre

Dossier

(Teilweise) gesuchspflichtig bis: 01.01.1967

Signatur:

2/1121

Titel:

Ausgaben: Abschläge, Leistungszulagen, Honorare, Prämien, Hauswartentschädigung, Lehrgänge, Feiern und Zuwendungen

Entstehungszeitraum:

1966

Bemerkungen zum Umfang:

2 Mappen

Schutzfrist:

0 Jahre

Dossier

(Teilweise) gesuchspflichtig bis: 01.01.1964

Signatur:

2/1125

Titel:

Erfahrungsberichte bezüglich Schlossführungen

Entstehungszeitraum:

1949 - 1963

Bemerkungen zum Umfang:

1 Mappe

Schutzfrist:

0 Jahre

Dossier (Teilweise) gesuchspflichtig bis: 01.01.1967

Signatur:

2/1126

Titel:

Vergütung Fachpersonal Parkanlagen Potsdam

Entstehungszeitraum:

1960 - 1966

Bemerkungen zur Datierung:

1960, 1964-1966

Bemerkungen zum Umfang:

2 Mappen

Form und Inhalt:

u.a.: Gehaltsabrechnungen.- Abschlagslisten.- Umbuchungen.- Quittungen.- Lohnabrechnungen.- Parkrevier I, Parkrevier II, Parkrevier III, Lehrgärtnerei, Schirrhof, Wasserwerk, Neuer Garten, Neues Palais, Babelsberg, Wächter, Elektrostationen.

Schutzfrist:

0 Jahre

Dossier (Teilweise) gesuchspflichtig bis: 01.01.1956

Signatur:

2/1131

Titel:

Ernteeinsatz im Kreis Nauen

Entstehungszeitraum:

1955

Bemerkungen zur Datierung:

1955

Bemerkungen zum Umfang:

1 Mappe

Form und Inhalt:

Berechnung von Trennungsgeldern, Lohnabrechnungen.- Verzeichnis der Erntehelfer.

Schutzfrist:

0 Jahre

Dossier (Teilweise) gesuchspflichtig bis: 01.01.1965

Signatur:

2/1135

Titel:

Ausgaben: Telefon, Porto, Transporte, Fotobedarf, Postkarten und Andenken, Druck und Gestaltung, Exkursionen, Ausbildung, Werbung

Entstehungszeitraum:

1963 - 1964

Bemerkungen zum Umfang:

2 Mappen

Form und Inhalt:

u.a.: Gestaltung, Herstellung und Verkauf von Drucksachen wie Eintrittskarten, Faltblätter, Kataloge.

e.a.: Ankauf von 15 Originalgrafiken von Fritz Eisel.

Schutzfrist:

0 Jahre

Dossier (Teilweise) gesuchspflichtig bis: 01.01.1960

Signatur:

2/1137

Titel:

Rechnungen und Arbeitsmittel

Entstehungszeitraum:

1958 - 1959

Bezugszeitraum:

1959

Bemerkungen zum Umfang:

2 Mappen, 804 Seiten

Form und Inhalt:

Rechnungen Energie und Wasser Mieter und Pächter, Rechnungen über Samen und Pflanzen.- Arbeitsmittel für die Bereiche Gärten, Schirrhof, Wasserwerk, Elektrische Station und Restaurierung.

Schutzfrist:

0 Jahre

Einzelstück (Teilweise) gesuchspflichtig bis: 01.01.1960

Signatur:

2/1137.357

Titel:

Rechnung von Richard Heinrich, Kaufhaus für Garten- und Feldbedarf, über Gartengeräte und Schädlingsbekämpfungsmittel

Entstehungszeitraum:

1959

Bemerkungen zur Datierung:

14.11.1959

Bemerkungen zum Umfang:

1 Seite, in Mappe 1

Schutzfrist:

0 Jahre

Einzelstück (Teilweise) gesuchspflichtig bis: 01.01.1960

Signatur:

2/1137.373-374

Titel:

Rechnung vom Volksgut Alte Zauche für Wiesenmähen

Entstehungszeitraum:

1959

Bemerkungen zur Datierung:

17.08.1959

Bemerkungen zum Umfang:

2 Seiten, in Mappe 1

Form und Inhalt:

mit Auszahlungs-Anordnung

Schutzfrist:

0 Jahre

Einzelstück (Teilweise) gesuchspflichtig bis: 01.01.1960

Signatur:

2/1137.274

Titel:

Wasser-Rechnung des VEB Wasserwirtschaft Potsdam

Entstehungszeitraum:

1959

Bemerkungen zur Datierung:

03.02.1959

Bemerkungen zum Umfang:

1 Seite, in Mappe 1

Schutzfrist:

0 Jahre

Einzelstück (Teilweise) gesuchspflichtig bis: 01.01.1960

Signatur:

2/1137.239-242

Titel:

Rechnung vom VEB Energieversorgung Potsdam für Stromgebühren

Entstehungszeitraum:

1959

Bemerkungen zur Datierung:

03.02.1959

Bemerkungen zum Umfang:

4 Seiten, in Mappe 1

Form und Inhalt:

mit Auszahlungs-Anordnung, Benachrichtigung

Schutzfrist:

0 Jahre

Einzelstück (Teilweise) gesuchspflichtig bis: 01.01.1960

Signatur:

2/1137.397-400

Titel:

Rechnung vom Wilhelm Riek Fuhrbetrieb für eine Kies-Lieferung

Entstehungszeitraum:

1959

Bemerkungen zur Datierung:

16.06.1959

Bemerkungen zum Umfang:

4 Seiten, in Mappe 2

Form und Inhalt:

mit Auszahlungs-Anordnung, Lieferungsschein

Schutzfrist:

0 Jahre

Einzelstück (Teilweise) gesuchspflichtig bis: 01.01.1960

Signatur:

2/1137.403-404

Titel:

Rechnung der F. G. Selle / Potsdam Eisenwarenhandlung für Geräteteile

Entstehungszeitraum:

1959

Bemerkungen zur Datierung:

02.06.1959

Bemerkungen zum Umfang:

2 Seiten, in Mappe 2

Form und Inhalt:

mit Auszahlungs-Anordnung

Schutzfrist:

0 Jahre

Einzelstück (Teilweise) gesuchspflichtig bis: 01.01.1960

Signatur:

2/1137.422-423

Titel:

Rechnung von Willi Gehrman, Drechslermeister, über Riemenscheiben und Buxen

Entstehungszeitraum:

1959

Bemerkungen zur Datierung:

03.04.1959

Bemerkungen zum Umfang:

2 Seiten

Form und Inhalt:

mit Auszahlungs-Anordnung

Schutzfrist:

0 Jahre

Einzelstück (Teilweise) gesuchspflichtig bis: 01.01.1960

Signatur:

2/1137.428-429

Titel:

Rechnung von Carl Dohrmann, Vulkanisier- und Runderneuerungs-Werkstatt, über Gummistiefel

Entstehungszeitraum:

1959

Bemerkungen zur Datierung:

10.02.1959

Bemerkungen zum Umfang:

2 Seiten, in Mappe 2

Form und Inhalt:

mit Auszahlungs-Anordnung

Schutzfrist:

0 Jahre

Einzelstück (Teilweise) gesuchspflichtig bis: 01.01.1960

Signatur:

2/1137.440-441

Titel:

Rechnung vom VEB Propangeräte über ein Doppelnadelventil

Entstehungszeitraum:

1959

Bemerkungen zur Datierung:

12.10.1959

Bemerkungen zum Umfang:

2 Seiten, in Mappe 2

Form und Inhalt:

mit Auszahlungs-Anordnung

Schutzfrist:

0 Jahre

Einzelstück (Teilweise) gesuchspflichtig bis: 01.01.1960

Signatur:

2/1137.446-447

Titel:

Rechnung von Deutscher Handelszentrale Chemie über Leinöl Firnis

Entstehungszeitraum:

1959

Bemerkungen zur Datierung:

17.09.1959

Bemerkungen zum Umfang:

2 Seiten, in Mappe 2

Form und Inhalt:

mit Auszahlungs-Anordnung

Schutzfrist:

0 Jahre

Einzelstück (Teilweise) gesuchspflichtig bis: 01.01.1960

Signatur:

2/1137.450-451

Titel:

Rechnung von Eduard Glauert - Eisenbau GmbH über Bodenblechtafeln

Entstehungszeitraum:

1959

Bemerkungen zur Datierung:

04.09.1959

Bemerkungen zum Umfang:

2 Seiten, in Mappe 2

Form und Inhalt:

mit Auszahlungs-Anordnung

Schutzfrist:

0 Jahre

Einzelstück (Teilweise) gesuchspflichtig bis: 01.01.1960

Signatur:

2/1137.459-460

Titel:

Rechnung von Sattlermeister Walter Hirche, Automobil, Wagen- und Geschirrsattlerei, über Aufpolsterung eines Sitzes

Entstehungszeitraum:

1959

Bemerkungen zur Datierung:

15.08.1959

Bemerkungen zum Umfang:

2 Seiten, in Mappe 2

Form und Inhalt:

mit Auszahlungs-Anordnung

Schutzfrist:

0 Jahre

Einzelstück (Teilweise) gesuchspflichtig bis: 01.01.1960

Signatur:

2/1137.461-462

Titel:

Rechnung der Deutschen Reichsbahn Reichsbahnausbesserungswerk Potsdam über 4 mm-Blech

Entstehungszeitraum:

1959

Bemerkungen zur Datierung:

06.08.1959

Bemerkungen zum Umfang:

2 Seiten, in Mappe 2

Form und Inhalt:

mit Auszahlungs-Anordnung

Schutzfrist:

0 Jahre

Einzelstück (Teilweise) gesuchspflichtig bis: 01.01.1960

Signatur:

2/1137.468-469

Titel:

Rechnung vom Seilermeister Richard Haber über Leinenschnur

Entstehungszeitraum:

1959

Bemerkungen zur Datierung:

14.07.1959

Bemerkungen zum Umfang:

2 Seiten, in Mappe 2

Form und Inhalt:

mit Auszahlungs-Anordnung

Schutzfrist:

0 Jahre

Einzelstück (Teilweise) gesuchspflichtig bis: 01.01.1960

Signatur:

2/1137.474-475

Titel:

Rechnung von Eisen-Balz über Schraubenzieher

Entstehungszeitraum:

1959

Bemerkungen zur Datierung:

25.06.1959

Bemerkungen zum Umfang:

2 Seiten, in Mappe 2

Form und Inhalt:

mit Auszahlungs-Anordnung

Schutzfrist:

0 Jahre

Einzelstück (Teilweise) gesuchspflichtig bis: 01.01.1960

Signatur:

2/1137.484-485

Titel:

Rechnung der Firma Gerhard Schumann über Wagenheber

Entstehungszeitraum:

1959

Bemerkungen zur Datierung:

10.06.1959

Bemerkungen zum Umfang:

2 Seiten, in Mappe 2

Form und Inhalt:

mit Auszahlungs-Anordnung

Schutzfrist:

0 Jahre

Einzelstück (Teilweise) gesuchspflichtig bis: 01.01.1960

Signatur:

2/1137.498-499

Titel:

Rechnung der Firma Sägen-Hall über Kreissägen

Entstehungszeitraum:

1959

Bemerkungen zur Datierung:

20.04.1959

Bemerkungen zum Umfang:

2 Seiten, in Mappe 2

Form und Inhalt:

mit Auszahlungs-Anordnung

Schutzfrist:

0 Jahre

Einzelstück (Teilweise) gesuchspflichtig bis: 01.01.1960

Signatur:

2/1137.500-501

Titel:

Rechnung VEB Kraftfahrzeuginstandsetzung Babelsberg über Kraftfahrzeugzubehör

Entstehungszeitraum:

1959

Bemerkungen zur Datierung:

02.04.1959

Bemerkungen zum Umfang:

2 Seiten, in Mappe 2

Form und Inhalt:

mit Auszahlungs-Anordnung

Schutzfrist:

0 Jahre

Einzelstück (Teilweise) gesuchspflichtig bis: 01.01.1960

Signatur:

2/1137.506-509

Titel:

Rechnung vom Bezirkskontor für Landmaschinen- und Traktorenersatzteile - Rathenow über Mantelrohr

Entstehungszeitraum:

1959

Bemerkungen zur Datierung:

16.03.1959

Bemerkungen zum Umfang:

4 Seiten, in Mappe 2

Form und Inhalt:

mit Auszahlungs-Anordnung, Lieferungsschein

Schutzfrist:

0 Jahre

Einzelstück (Teilweise) gesuchspflichtig bis: 01.01.1960

Signatur:

2/1137.535-536

Titel:

Rechnung des VEB Wasserwirtschaft Potsdam über einen Schieber

Entstehungszeitraum:

1959

Bemerkungen zur Datierung:

10.12.1959

Bemerkungen zum Umfang:

2 Seiten, in Mappe 2

Form und Inhalt:

mit Auszahlungs-Anordnung

Schutzfrist:

0 Jahre

Einzelstück (Teilweise) gesuchspflichtig bis: 01.01.1960

Signatur:

2/1137.545-547

Titel:

Rechnung des Berliner Stahl- und Metallhandels über Feinbleche

Entstehungszeitraum:

1959

Bemerkungen zur Datierung:

28.01.1959

Bemerkungen zum Umfang:

3 Seiten, in Mappe 2

Form und Inhalt:

mit Auszahlungs-Anordnung

Schutzfrist:

0 Jahre

Dossier (Teilweise) gesuchspflichtig bis: 01.01.1952

Signatur:

2/1138

Titel:

Ausgaben: Rechnungen

Entstehungszeitraum:

1951

Bemerkungen zum Umfang:

2 Mappen

Form und Inhalt:

Heizung, Beleuchtung, Reinigungsbedarf, Wasser, Strom, Gas, Schornsteinfeger, Brennmaterial, Schädlingsbekämpfung.- Dienstreisen nach Leipzig und Görlitz.

Schutzfrist:

0 Jahre

Dossier (Teilweise) gesuchspflichtig bis: 01.01.1961

Signatur:

2/1142

Titel:

Haushaltsplan 1960

Entstehungszeitraum:

1960

Bemerkungen zum Umfang:

1 Mappe

Form und Inhalt:

u.a.: Einsparungen.- Hauptinstandsetzungen.- Einnahmen, Ausgaben.- Bewertetes Vermögen.- Beschaffungsplan.- Auftragscheine.- Kassenplan.- Überwachungsliste.

Schutzfrist:

0 Jahre

Dossier (Teilweise) gesuchspflichtig bis: 01.01.1958

Signatur:

2/1144

Titel:

Ablieferungs-, Aufkauf- und Empfangsbescheinigungen für Obst und Gemüse an den VEAB durch Gartenrevier Babelsberg

Entstehungszeitraum:

1954 - 1957

Bemerkungen zum Umfang:

1 Mappe

Schutzfrist:

0 Jahre

Dossier (Teilweise) gesuchspflichtig bis: 01.01.1957

Signatur:

2/1151

Titel:

Handwerkerrechnungen über Instandsetzungsarbeiten an Kunstbauten und Wohnhäusern in allen Parkbereichen

Entstehungszeitraum:

1955 - 1956

Bemerkungen zum Umfang:

4 Mappen

Form und Inhalt:

u.a.: Klempner, Maler, Dachdecker, Glaser, Töpfermeister (Öfen), Schlosser, Installationen, Parkettleger, Klingelanlagen, Tischler, Elektriker, Zimmermeister.

Schutzfrist:

0 Jahre

Dossier (Teilweise) gesuchspflichtig bis: 01.01.1963

Signatur:

2/1155

Titel:

Ausgaben: Zahlungsanweisungen, Rechnungen, Quittungen

Entstehungszeitraum:

1962

Bemerkungen zum Umfang:

3 Mappen

Form und Inhalt:

v.a.: Kunstgegenstände.- Lehrmittel und Lernmittel.- Medikamente.- Arbeitsschutzkleidung.- Werbung.- Zeitungen.- Handwerksmaterial.- Saatmittel und Düngemittel.- Bäume und Sträucher.- Viehhaltung und Verpflegung.

Schutzfrist:

0 Jahre

Dossier (Teilweise) gesuchspflichtig bis: 01.01.1958

Signatur:

2/1156

Titel:

Ausgaben: Material und Werkzeug

Entstehungszeitraum:

1957

Bemerkungen zum Umfang:

3 Mappen

Form und Inhalt:

Rechnungen und Belege für Schirrhof, Wasserwerk, Elektrische Station, Gärten, Fahrzeuge und Restaurierung.- Filzpantoffeln.

Schutzfrist:

0 Jahre

Dossier

(Teilweise) gesuchspflichtig bis: 01.01.1955

Signatur:

2/1157

Titel:

Lohnzahlung

Entstehungszeitraum:

1954

Form und Inhalt:

Abrechnungsbelege.- Lohnlisten.- Quittungen.- Auszahlungsanordnungen über Lohnzahlung, Lohnabschlagszahlungen und Krankengeldzahlungen.

Schutzfrist:

0 Jahre

Dossier

(Teilweise) gesuchspflichtig bis: 01.01.1957

Signatur:

2/1158

Titel:

Sachkonto 510: Sozialversicherung, Sachkonto 520: Entschädigungen, Sachkonto 530: Prämienfonds, Sachkonto 533: Reisekosten

Entstehungszeitraum:

1956

Form und Inhalt:

u.a.: Auszahlungsanweisungen.- Weihnachtsgeldlisten.- Rechnungen, Quittungen, Prämienvorschläge.- Nachweis- und Abrechnungsbelege.

Schutzfrist:

0 Jahre

Dossier

(Teilweise) gesuchspflichtig bis: 01.01.1961

Signatur:

2/1159

Titel:

Prämienzahlungen und Reisekostenabrechnungen

Entstehungszeitraum:

1954 - 1960

Bemerkungen zur Datierung:

1954, 1960

Bemerkungen zum Umfang:

1 Mappe

Form und Inhalt:

v.a.: Prämienlisten.- Quittungen zu Reisekosten.- Anträge von Angestellten auf Unterstützungsbeihilfe.

Schutzfrist:

0 Jahre

Dossier (Teilweise) gesuchspflichtig bis: 01.01.1963

Signatur:

2/1162

Titel:

Pressemitteilungen "Neues Deutschland"

Entstehungszeitraum:

1962

Schutzfrist:

0 Jahre

Dossier (Teilweise) gesuchspflichtig bis: 01.01.1956

Signatur:

2/1163

Titel:

Instandsetzung und Restaurierung an Schlösser und Gärten

Entstehungszeitraum:

1955

Bemerkungen zum Umfang:

3 Mappen

Form und Inhalt:

u.a.: Schloss Sanssouci, Antiken- und Westflügel.- Schloss Charlottenhof.- Neuer Garten.- Marmorpalais.- Orangerie.- Neue Kammern.- Marstall.- Stadtschloss Potsdam.- Drachenhaus, Pfingstberg Belvedere.- Leibreitstall.- Schreibkabinett.- Radrennbahn.- Kolonnaden an Terrassentreppe.- Fenster, Dach, Banknischen, Verglasung.- Marmorfiguren.- Schädlingsbekämpfung.- Hermen.

Schutzfrist:

0 Jahre

Dossier (Teilweise) gesuchspflichtig bis: 01.01.1960

Signatur:

2/1168

Titel:

Ausgaben: Instandhaltung der Gebäude

Entstehungszeitraum:

1954 - 1959

Bemerkungen zur Datierung:

1954, 1959

Bemerkungen zum Umfang:

1 Mappe

Form und Inhalt:

Neues Palais.- Neuer Garten.- Kulturraum Historische Mühle.- Lennéstraße Nr. 9.- Ribbeckeck 51.- Orangerie.- Fasanerie.- Schloss Charlottenhof.- Drachenhaus.- Kavalierhaus.- Kuhtor.- Ananashaushaus.- Marstall Sanssouci.- Leninallee.

Schutzfrist:

0 Jahre

Dossier (Teilweise) gesuchspflichtig bis: 01.01.1967
Signatur:
2/1173 a
Titel:
Abrechnungen Parkrevier III
Entstehungszeitraum:
1964 - 1966
Form und Inhalt:
Nachweise für Gartenerzeugnisse (1966).- Einnahme-Nachweisung Parkrevier III (1964).
Schutzfrist:
0 Jahre

Dossier (Teilweise) gesuchspflichtig bis: 01.01.1963
Signatur:
2/1173 b
Titel:
Abrechnungen
Entstehungszeitraum:
1962
Bemerkungen zur Datierung:
1962
Form und Inhalt:
Quittungsbelege zur Beschaffung von Arbeitskleidung, Essensgeldzuschuss u.a.
Schutzfrist:
0 Jahre

Dossier (Teilweise) gesuchspflichtig bis: 01.01.1969
Signatur:
2/1174 a
Titel:
Arbeiterfestspiele
Entstehungszeitraum: 1943 - 1968
Bezugszeitraum: 1964 - 1968
Bemerkungen zur Datierung:
1943, 1964-1968
Form und Inhalt:
v.a.: Vereinbarungen Drehgenehmigungen für Filme.- Nutzungsvereinbarungen für Veranstaltungen.
e.a.: Bedingungen für Filmaufnahmen Insel der Seligen (1943).
Schutzfrist:
0 Jahre

Dossier (Teilweise) gesuchspflichtig bis: 01.01.1970
Signatur:
2/1174 b
Titel:
Parkfestspiele

Entstehungszeitraum:

1966 - 1969

Form und Inhalt:

Konzeption.- Programmvorschläge.- Programm.- Schmuckblatt.- Einschätzung der Festspiele.

e.a.: Herstellung eines Lesezeichens mit Gebäuden aus Park Sanssouci.- Auswahl von hergestellten Lesezeichen.

Schutzfrist:

0 Jahre

Dossier

(Teilweise) gesuchspflichtig bis: 01.01.1956

Signatur:

2/1178

Titel:

Rechnungen Bau- und Reparaturarbeiten

Entstehungszeitraum:

1954 - 1955

Bemerkungen zur Datierung:

1955, 1967-1968

Form und Inhalt:

Neuer Garten, Gärtnerei, Gärtner Haus, Gewächshäuser, Rotes Haus.- Wohngebäude Schopenhauerstraße 25, Ribbeckstraße 1.- Lehrgärtnerei, Lennéstraße.- Melonerie (Gärtnerei Bottke).- Warmhaus.- Allee nach Glienicke 4.- Gartenkassenhaus.- Park Babelsberg, Gärtnerei, Sickergrube.- Kavalierhaus Sanssouci.- Winzerberg.- Wirtschaftshof, Treibhaus Alte Gärtnerei Sanssouci.- Wasserwerk Zeppelinstraße.- Mühlenhaus.- Sanssouci Wasserwerk (Moschee).- Gaststätte Jagdschloss Stern.- Am Drachenhaus 2.

Schutzfrist:

0 Jahre

Dossier

(Teilweise) gesuchspflichtig bis: 01.01.1949

Signatur:

2/1179

Titel:

Verkauf von Eintrittskarten

Entstehungszeitraum:

1948

Bemerkungen zur Datierung:

1948, 1965-1966

Form und Inhalt:

Erwachsene, Kinder und Sonderkarten.

Schutzfrist:

0 Jahre

Dossier

(Teilweise) gesuchspflichtig bis: 01.01.1968

Signatur:

2/1180- 1

Titel:

Rechnungen zu Bau-, Pflege-, Restaurierung- und Werterhaltungsarbeiten

Entstehungszeitraum:

1967

Form und Inhalt:

Schloss Sanssouci.- Kolonnade Schloss Sanssouci.- Bildergalerie.- Marmor-Putten-Mauer vor der Bildergalerie.- Schloss Marly.- Orangerie.- Neues Palais.- Schloss Charlottenhof.- Neue Kammern.- Römische Bäder.- Neuer Garten Orangerie.- Neptungrotte.- Schloss Babelsberg.- Verwaltungsgebäude Park Sanssouci.- Affenhaus.- Villa Illaire. Leistungsvereinbarung Neues Palais Deckenbild Marmorsaal, oberes und unteres Vestibül.- Leistungsvereinbarung Bild "Gideon am Jordan" von Schönfeld, Säulenkapitell im Vestibül Schloss Sanssouci, Bilderrahmen Deckenbild Marmorsaal Neues Palais.- Kunstgutreinigung Schloss Sanssouci.

Schutzfrist:

0 Jahre

Dossier

(Teilweise) gesuchspflichtig bis: 01.01.1968

Signatur:

2/1180- 2

Titel:

Rechnungen zu Bau-, Pflege-, Restaurierung- und Werterhaltungsarbeiten

Entstehungszeitraum:

1966 - 1967

Form und Inhalt:

Chinesisches Haus.- Antikentempel.- Orangerie.- Schloss Sanssouci.- Puttenmauer Schloss Sanssouci.- Kolonnade Schloss Sanssouci.- Kavalierhaus Sanssouci.- Marmor-Putten-Mauer und Talutmauer vor der Bildergalerie.- Neues Palais.- Jagdschloss Stern.- Schloss Charlottenhof.- Römische Bilder.- Neuer Garten Orangerie, Pyramide, Pfortnerhaus.- Schloss Babelsberg.- Park Babelsberg Gerichtslaube, Maschinenhaus.- Fasanerie.- Raphael Saal.- Neue Kammern.

Schutzfrist:

0 Jahre

Dossier

(Teilweise) gesuchspflichtig bis: 01.01.1955

Signatur:

2/1182

Titel:

Ausgaben: Löhne und Gehälter, Sozialversicherungen, tarifliche Sonderzahlungen

Entstehungszeitraum:

1954

Bemerkungen zur Datierung:

1954

Bemerkungen zum Umfang:

1 Mappe

Form und Inhalt:

u.a.: Abgabeanordnungen, Weihnachtsgeld, Krankengeld, Renten.

Schutzfrist:

0 Jahre

Dossier

(Teilweise) gesuchspflichtig bis: 01.01.1966

Signatur:

2/1184

Titel:

Gewerkschaftsversammlungen

Entstehungszeitraum:

1953 - 1965

Bemerkungen zur Datierung:

1956, 1959, 1964-1965

Form und Inhalt:

Protokolle.- Vereinbarungen gegenseitiger Verpflichtungen der Verwaltung (1960- 1964).- vertraulicher Bericht zum Problem der gewerkschaftlichen Arbeit im Bereich der Schlösser und Gärten.

Schutzfrist:

0 Jahre

Dossier

(Teilweise) gesuchspflichtig bis: 01.01.1948

Signatur:

2/1186

Titel:

Ausgaben: Wasser, Strom, Gas, Müll, Steuern, Schornsteinfeger, Dienstwege

Entstehungszeitraum:

1947

Bemerkungen zum Umfang:

2 Mappen

Form und Inhalt:

Rechnungen und Belege.- Kostennachweise.- Verbrauchsnachweise.

Schutzfrist:

0 Jahre

Dossier

(Teilweise) gesuchspflichtig bis: 01.01.1952

Signatur:

2/1187

Titel:

Personalfragebögen der Gärtner, Pförtner und Parkaufseher im Parkrevier Sanssouci (A - K)

Entstehungszeitraum:

1928 - 1951

Bemerkungen zur Datierung:

1928, 1934-1951

Bemerkungen zum Umfang:

3 Mappen

Form und Inhalt:

Parkrevier I, Parkrevier II, Terrassenrevier.

Schutzfrist:

0 Jahre

Dossier

(Teilweise) gesuchspflichtig bis: 01.01.1955

Signatur:

2/1188

Titel:

Finanzplanung der Staatliche Schlösser und Gärten Potsdam-Sanssouci

Entstehungszeitraum:

1947 - 1954

Bemerkungen zur Datierung:

1947, 1954

Form und Inhalt:

Monatsabrechnungen über Einnahmen und Ausgaben.- Meldungen an die Deutsche Notenbank Potsdam über Lohngelder.- Schriftverkehr mit Rat der Stadt Potsdam.

e.a.: Nachweis über Verkauf von Gartenerzeugnissen (1947).

Schutzfrist:

0 Jahre

Dossier (Teilweise) gesuchspflichtig bis: 01.01.1964

Signatur:

2/1189

Titel:

Belege zu Druckerarbeiten

Entstehungszeitraum:

1963

Bemerkungen zur Datierung:

1963

Form und Inhalt:

Rechnungen über Fotoarbeiten.- Bestellungen Ansichtskarten, Kataloge, Eintrittskarten und Faltblätter.- Belege Dewag-Werbung.

e.a.: Belege Ausbildung und Exkursion.

Schutzfrist:

0 Jahre

Dossier (Teilweise) gesuchspflichtig bis: 01.01.1953

Signatur:

2/1190- 1

Titel:

Lohnabrechnungsunterlagen für Mitarbeiter des Schlosses Sanssouci

Entstehungszeitraum:

1945 - 1952

Schutzfrist:

0 Jahre

Dossier (Teilweise) gesuchspflichtig bis: 01.01.1956

Signatur:

2/1190- 2

Titel:

Lohnabrechnungsunterlagen für Mitarbeiter des Standortes Neues Palais, Babelsberg, Sanssouci, Marmor Palais sowie Wächter und Pförtner

Entstehungszeitraum:

1955

Schutzfrist:

0 Jahre

Dossier (Teilweise) gesuchspflichtig bis: 01.01.1963

Signatur:

2/1192- 1

Titel:

Rechnungen zu Bau-, Pflege-, Restaurierung- und Werterhaltungsarbeiten

Entstehungszeitraum:

1961 - 1962

Form und Inhalt:

Schloss Sanssouci.- Neues Palais.- Orangerie.- Bildergalerie.- Bildergalerie Balustrade und Puttenmauer.- Wohngebäude am Kuhtor.- Jagdschloss Stern.- Kaiser Friedrich Mausoleum.- Schloss Charlottenhof.- Neuer Garten Gärtnerei, Orangerie.- Chinesisches Haus.- Neue Kammern.- Neue Kammern Balustrade.- Hauptgitter am Obelisk.- Grünes Gitter.- Park Babelsberg Gärtnerei, Gerichtslaube, Flatowturm.- Nauener Tor.- Schloss Babelsberg.- Marstall (Filmmuseum).- diverse Arbeiten im Park Sanssouci.

Schutzfrist:

0 Jahre

Dossier (Teilweise) gesuchspflichtig bis: 01.01.1963

Signatur:

2/1192- 2

Titel:

Rechnungen zu Bau-, Pflege-, Restaurierung- und Werterhaltungsarbeiten

Entstehungszeitraum:

1962

Form und Inhalt:

Allee nach Sanssouci 6.- Allee nach Glienicke 4.- Schopenhauer Straße 25.- Ribbeckstraße 50.- Wollestraße 76, 78.- Lennéstraße 7, 9.- Geschwister Scholl Straße 34.- Schloss Sanssouci.- Orangerie.- Park Babelsberg Maschinenhaus, Marstall, Matrosenhaus, Gärtnerei.- Mühlenhaus.- Schloss Charlottenhof.- Kaiser Friedrich Mausoleum.- Bildergalerie.- Neues Palais.- Gärtnerei am Kuhtor.- Villa Illaire.- Neuer Garten Rotes Haus, Grünes Haus, Maschinenhaus, Meierei, Gärtnerei.- Schloss Marly.- Gaststätte Historische Mühle.- Gärtnerlehranstalt.- Kavalierhaus.- Drachenberg Wohnhaus.- Römische Bäder.- Schloss Babelsberg.- Schirrhof.- Jagdschloss Stern.- Melonerie.- Marstall (Filmmuseum).- diverse Arbeiten im Park Sanssouci.

Schutzfrist:

0 Jahre

Dossier (Teilweise) gesuchspflichtig bis: 01.01.1947

Signatur:

2/1198

Titel:

Dienstbezüge und Lohnabrechnungen

Entstehungszeitraum:

1946

Schutzfrist:

0 Jahre

Dossier (Teilweise) gesuchspflichtig bis: 01.01.1965

Signatur:

2/1464

Titel:

Rechnungen zu Bau-, Pflege-, Restaurierung- und Werterhaltungsarbeiten

Entstehungszeitraum:

1963 - 1964

Form und Inhalt:

Schloss Sanssouci.- Orangerie.- Winzerberg.- Römische Bäder.- Kavalierhaus.- Fasanerie.- Neues Palais.- Historische Mühle.- Mühlenhaus.- Gaststätte Historische Mühle.- Grünes Gitter.- Villa Illaire.- Villa Eulenburg.- Gartenkassenhaus.- Gartendirektionsgebäude.- Schloss Marly.- Marstall.- Neuer Garten: Grünes Haus, Rotes Haus, Gärtnerei, Gärtnerhaus, Pförtnerhaus, Diensthhaus.- Meierei am Kuhtor.- Park Babelsberg: Schloss Babelsberg, Gärtnerei, Havelhaus, Marstallgebäude.- Schirrhof.- Gärtnerlehranstalt.- Gärtnergehilfenhaus.- Affenhaus.- Ananashaus.- Wohnungen: Lennéstr. 6-7, 9, 10, 11, 26, 32.- Zeppelinstr. 183 (Leninallee) 183.- Schlossstr. 15.- Allee nach Sanssouci 5, 6.- Ribbeckstr. 1, 50.

Schutzfrist:

0 Jahre

Dossier (Teilweise) gesuchspflichtig bis: 01.01.1966

Signatur:

2/1466

Titel:

Belege der Einnahmen und Ausgaben der Verkaufsstellen

Entstehungszeitraum:

1965

Form und Inhalt:

Bildergalerie, Römische Bäder, Orangerie, Chinesisches Haus, Charlottenhof, Grünes Gitter Neues Palais, Sanssouci, Lagerverwaltung.

Schutzfrist:

0 Jahre

Dossier (Teilweise) gesuchspflichtig bis: 01.01.1960

Signatur:

2/1467

Titel:

Kasseneinnahmen/Ausgabe, Belege Strom, Wasser, Material u.a.

Entstehungszeitraum:

1948 - 1959

Schutzfrist:

0 Jahre

Dossier (Teilweise) gesuchspflichtig bis: 01.01.1970

Signatur:

2/1474

Titel:

Abrechnung Holzgeld, Kulturabgabe sowie Tier An- und Verkauf

Entstehungszeitraum:

1954 - 1969

Bemerkungen zur Datierung:

1954, 1960, 1969

Form und Inhalt:

Zu- und Abgang von Nutzvieh.- Erlaubniserteilung für Rodungs- und Holzsammelarbeiten.- Abrechnung der Holzkassierung.- Einnahmenachweise Kulturabgabe (Verkauf Eintrittskarten).

Schutzfrist:

0 Jahre

Dossier (Teilweise) gesuchspflichtig bis: 01.01.1961

Signatur:

2/1479

Titel:

Verkauf Kataloge, Plaketten und Pläne

Entstehungszeitraum:

1960

Form und Inhalt:

Einnahme-Nachweisung der einzelnen Verkaufsstellen.

Schutzfrist:

0 Jahre

Dossier (Teilweise) gesuchspflichtig bis: 01.01.1965

Signatur:

2/1480

Titel:

Verkaufsbücher für Fotomäppchen, Parkplänen etc.

Entstehungszeitraum:

1959 - 1964

Schutzfrist:

0 Jahre

Dossier (Teilweise) gesuchspflichtig bis: 01.01.1959

Signatur:

2/1481- 1

Titel:

Rechnungen zu Bau-, Pflege-, Restaurierung- und Werterhaltungsarbeiten

Entstehungszeitraum:

1958

Form und Inhalt:

Schloss Sanssouci.- Neue Kammern.- Bildergalerie.- Putten-Mauer vor der Bildergalerie.- Orangerie.- Neues Palais.- Schloss Charlottenhof.- Römische Bäder.- Stadtschloss Potsdam.- Park Babelsberg Wirtschaftsgebäude.- Neuer Garten Meierei, Marmorpalais.- Villa Illaire.- Alle nach Sanssouci 6.

Schutzfrist:

0 Jahre

Dossier (Teilweise) gesuchspflichtig bis: 01.01.1959

Signatur:

2/1481- 2

Titel:

Rechnungen zu Bau-, Pflege-, Restaurierung- und Werterhaltungsarbeiten

Entstehungszeitraum:

1958

Form und Inhalt:

Melonerie.- Gartenkassenhaus.- Orangerie.- Römische Bäder.- Neuer Garten Damenhaus, Grünes Haus, Weißes Haus, Rotes Haus, Braunes Haus, Hofgärtnerhaus.- Alle nach Sanssouci 5.- Mühlenhaus.- Park Babelsberg Wirtschaftsgebäude, Matrosenhaus.- Grünes Gitter Pförtnerhaus, Küsterhaus.- Ehemalige Gärtnerlehranstalt.- Fasanerie.- Villa Illaire sowie zahlreiche Wohnungen.

Schutzfrist:

0 Jahre

Dossier (Teilweise) gesuchspflichtig bis: 01.01.1961

Signatur:

2/1482

Titel:

Rechnungen zu Bau-, Pflege-, Restaurierung- und Werterhaltungsarbeiten

Entstehungszeitraum:

1960

Form und Inhalt:

Schloss Sanssouci und Kolonnade.- Bildergalerie.- Muschelgrotte.- Neue Kammern.- Orangerie.- Römische Bäder.- Schloss Charlottenhof.- Stadtschloss Potsdam.- Schloss Babelsberg.- Schloss Königs Wusterhausen.- Neues Palais.- Marmorpalais sowie zahlreiche Wohnungen.

Schutzfrist:

0 Jahre

Dossier

(Teilweise) gesuchspflichtig bis: 01.01.1964

Signatur:

2/1483

Titel:

Rechnungen zu Bau-, Pflege-, Restaurierung- und Werterhaltungsarbeiten

Entstehungszeitraum:

1963

Form und Inhalt:

Schloss Sanssouci und Sonnenlaube .- Kavalierhaus.- Bildergalerie.- Orangerie.- Römische Bäder.- Schloss Charlottenhof.- Aufstellung Denkmal Friedrich II. im Park Sanssouci.- Neues Palais.- Friedenskirche.- Drachenhaus.- Historische Mühle.- Grünes Gitter.- Marschall Keith Haus.- Parkoper.- Antikentempel.- Park Babelsberg Wasserwerk, Flatowturm.- Schloss Babelsberg.- Schloss Marly.

Schutzfrist:

0 Jahre

Dossier

(Teilweise) gesuchspflichtig bis: 01.01.1955

Signatur:

2/1484- 1

Titel:

Rechnungen zu Bau-, Pflege-, Restaurierung- und Werterhaltungsarbeiten

Entstehungszeitraum:

1954

Form und Inhalt:

Schloss Sanssouci.- Bildergalerie.- Neue Kammern.- Chinesisches Haus.- Mühlenhaus.- Historische Mühle.- Orangerie.- Schloss Charlottenhof.- Römische Bäder.- Neues Palais.- Reitbahn beim Neuen Palais.- Stadtschloss Potsdam.- Neuer Garten Meierei, Weißes Haus, Grünes Haus, Marmorpalais.- Villa Illaire.- Drachenhaus.- Jagdschloss Stern.- Marstall (Filmmuseum).- diverse Arbeiten im Park Sanssouci und Neuer Garten sowie zahlreiche Wohnungen.

Schutzfrist:

0 Jahre

Dossier

(Teilweise) gesuchspflichtig bis: 01.01.1955

Signatur:

2/1484- 2

Titel:

Rechnungen zu Bau-, Pflege-, Restaurierung- und Werterhaltungsarbeiten

Entstehungszeitraum:

1954

Form und Inhalt:

Bildergalerie.- Park Babelsberg Wirtschaftsgebäude, Matrosenhaus.- Villa Illaire.- Orangerie.- Römische Bäder.- Schloss Charlottenhof.- Neues Palais.- Reitbahn beim Neuen Palais.- Drachenhaus.- Melonerie.- Fasanerie.- Neuer Garten Meierei, Weißes Haus, Grünes Haus, Marmorpalais.- Belvedere Pfingstberg.- Marstall (Filmmuseum).- diverse Arbeiten im Park Sanssouci und Neuer Garten sowie zahlreiche Wohnungen.

Schutzfrist:

0 Jahre

Dossier (Teilweise) gesuchspflichtig bis: 01.01.1966

Signatur:

2/1485

Titel:

Kontrollbuch für die Verkaufsstelle Sanssouci

Entstehungszeitraum:

1965

Form und Inhalt:

a.: Entwurf für Broschüre "Die Schlösser und Gärten in Potsdam-Sanssouci".

Schutzfrist:

0 Jahre

Dossier (Teilweise) gesuchspflichtig bis: 01.01.1967

Signatur:

2/1486

Titel:

Verkaufsnachweise

Entstehungszeitraum:

1957 - 1966

Form und Inhalt:

Bestandsbuch für Fotomäppchen (Verkaufskontrollbuch 1957-1963).- Einnahme-Nachweisung (Verkaufsstellen Park Sanssouci 1964-1965).- Nachweis Postkarten (1963-1964).

Schutzfrist:

0 Jahre

Dossier (Teilweise) gesuchspflichtig bis: 01.01.1960

Signatur:

2/1488

Titel:

Einnahmen und Ausgaben

Entstehungszeitraum:

1959

Form und Inhalt:

Aufstellungen von Einnahmen durch Verkauf von Foto, Katalog und Eintrittskarten.- Aufstellungen von Ausgaben für Gebäude, Lohn, Medikamenten, Drucksachen, Bekleidung etc.

Schutzfrist:

0 Jahre

Dossier (Teilweise) gesuchspflichtig bis: 01.01.1964

Signatur:

2/1494

Titel:

Nachweise über Einnahmen von Eintrittsgeldern, Plänen etc.

Entstehungszeitraum:

1963

Form und Inhalt:

Schloss Sanssouci, Neues Palais, Schloss Charlottenburg, Römische Bäder, Chinesisches Haus, Orangerie, Neue Kammern, Bildergalerie. Aufschlüsselung von Reisegruppen Personenanzahl und Herkunft.

Schutzfrist:

0 Jahre

Dossier

(Teilweise) gesuchspflichtig bis: 01.01.1962

Signatur:

2/1496

Titel:

Rechnungen Fotoarbeiten und Verkaufsmaterialien

Entstehungszeitraum:

1960 - 1961

Form und Inhalt:

Belege für Kauf von Fotomappen, Postkarten, Eintrittskarten, Ausstellungskataloge und Broschüren.- Honorarabrechnung für Veröffentlichungen.

Schutzfrist:

0 Jahre

Dossier

(Teilweise) gesuchspflichtig bis: 01.01.1960

Signatur:

2/1500- 1

Titel:

Nachweise über Einnahmen von Eintrittsgeldern

Entstehungszeitraum:

1959

Form und Inhalt:

Schloss Sanssouci, Neues Palais, Schloss Charlottenburg, Römische Bäder, Chinesisches Haus, Orangerie, Neue Kammern, Bildergalerie.- Aufschlüsselung von Reisegruppen Personenanzahl und Herkunft.

Schutzfrist:

0 Jahre

Dossier

(Teilweise) gesuchspflichtig bis: 01.01.1960

Signatur:

2/1500- 2

Titel:

Nachweise über Einnahmen von Verkauf Plänen, Fotomappen und Schlossführern

Entstehungszeitraum:

1959

Form und Inhalt:

Schloss Sanssouci, Neues Palais, Schloss Charlottenburg, Römische Bäder, Chinesisches Haus, Orangerie, Neue Kammern, Bildergalerie.

Schutzfrist:

0 Jahre

Dossier (Teilweise) gesuchspflichtig bis: 01.01.1947

Signatur:

2/1502

Titel:

Ausgaben für Juni und August 1946

Entstehungszeitraum:

1946

Form und Inhalt:

Lohnabrechnung.- Handwerker- und Verbrauchsrechnungen.- Einkauf Arbeitsmaterialien und Tierfutter.- Ankauf Bücher.

Schutzfrist:

0 Jahre

Dossier (Teilweise) gesuchspflichtig bis: 01.01.1962

Signatur:

2/1505

Titel:

Rechnungen zu Bau-, Pflege-, Restaurierung- und Werterhaltungsarbeiten

Entstehungszeitraum:

1961

Form und Inhalt:

Schloss Sanssouci und Sonnenlaube.- Neue Kammern.- Antikentempel.- Neues Palais.- Bildergalerie.- Orangerie.- Römische Bäder.- Muschelgrotte.- Friedenskirche.- Kaiser Friedrich Mausoleum.- Schloss Charlottenhof.- Schloss Babelsberg.- Park Babelsberg Wasserwerk.- Marstall (Filmmuseum).- Belvedere Pfingstberg.- Schloss Marly sowie diverse Arbeiten im Park Sanssouci.

Schutzfrist:

0 Jahre

Dossier (Teilweise) gesuchspflichtig bis: 01.01.1960

Signatur:

2/1507

Titel:

Rechnungen zu Bau-, Pflege-, Restaurierung- und Werterhaltungsarbeiten

Entstehungszeitraum:

1959

Form und Inhalt:

Orangerie.- Kavalierrhaus Friedenskirche.- Friedenskirche.- Melonerie.- Villa Illaire.- Römische Bäder.- Jagdschloss Stern.- Neuer Garten Orangerie, Braunes Haus.- Drachenhau.- Historische Mühle.- Alle nach Sanssouci 6.- Marstall (Filmmuseum).- Wasserwerk und zahlreiche Wohnungen sowie diverse Arbeiten im Parks Sanssouci und Babelsberg.

Schutzfrist:

0 Jahre

Dossier (Teilweise) gesuchspflichtig bis: 01.01.1969

Signatur:

2/1509- 1

Titel:

Rechnungen zu Bau-, Pflege-, Restaurierung- und Werterhaltungsarbeiten

Entstehungszeitraum:

1968

Form und Inhalt:

Neues Palais.- Villa Illaire.- Römische Bäder.- Schirrhof.- Communs.- Neuer Garten Gärtnerei, Orangerie, Pyramide, Grünes Haus, Pförtnerhaus.- Melonerie.- Fasanerie.- Jagdschloss Stern.- Wasserwerk und zahlreiche Wohnungen sowie diverse Arbeiten im Parks Sanssouci, Neuer Garten und Babelsberg.

Schutzfrist:

0 Jahre

Dossier

(Teilweise) gesuchspflichtig bis: 01.01.1969

Signatur:

2/1509- 2

Titel:

Rechnungen zu Bau-, Pflege-, Restaurierung- und Werterhaltungsarbeiten

Entstehungszeitraum:

1967 - 1968

Form und Inhalt:

Schloss Sanssouci Kolonnade.- Neuer Garten Gärtnerei, Grünes Haus, Rotes.- Haus Schirrhof.- Historische Mühle.- Mühlenhaus und zahlreiche Wohnungen sowie diverse Arbeiten im Parks Sanssouci, Neuer Garten und Babelsberg.

Schutzfrist:

0 Jahre

Dossier

(Teilweise) gesuchspflichtig bis: 01.01.1963

Signatur:

2/1510

Titel:

Verträge mit LPGen über das Ausleihen von Technik und Schriftwechsel mit Rat des Bezirkes Abteilung Landwirtschaft

Entstehungszeitraum:

1959 - 1962

Schutzfrist:

0 Jahre

Dossier

(Teilweise) gesuchspflichtig bis: 01.01.1968

Signatur:

2/1514

Titel:

Ankauf von Möbeln

Entstehungszeitraum:

1960 - 1967

Bemerkungen zur Datierung:

1960, 1967

Form und Inhalt:

drei Belege über Ankauf von Möbel, Vasen und Schalen.

e.a.: Belege Bücherkäufe.- Quittungen Bekleidung und Genussmittel.

Schutzfrist:

0 Jahre

Dossier (Teilweise) gesuchspflichtig bis: 01.01.1959

Signatur:

2/1523

Titel:

Rechnungen zu Bau-, Pflege-, Restaurierung- und Werterhaltungsarbeiten

Entstehungszeitraum:

1957 - 1958

Form und Inhalt:

Schloss Sanssouci.- Bildergalerie.- Schloss Charlottenhof.- Orangerie.- Römische Bäder.- Neues Palais.- Chinesisches Haus.- Stadtschloss.- Schloss Babelsberg.- Neuer Garten Marmorpalais, Meierei, Orangerie.

Darin: Brandschaden Neues Palais.

Schutzfrist:

0 Jahre

Dossier (Teilweise) gesuchspflichtig bis: 01.01.1957

Signatur:

2/1527

Titel:

Einnahmen Verkauf Eintrittskarten

Entstehungszeitraum:

1956

Form und Inhalt:

Verkaufsstellen Neues Palais, Schloss Charlottenhof, Schloss Sanssouci, Bildergalerie und Orangerie.

Schutzfrist:

0 Jahre

Dossier (Teilweise) gesuchspflichtig bis: 01.01.1968

Signatur:

2/1528

Titel:

Rechnungen zu Bau-, Pflege-, Restaurierung- und Werterhaltungsarbeiten

Entstehungszeitraum:

1952 - 1967

Bemerkungen zur Datierung:

1952, 1954, 1967

Form und Inhalt:

Schloss Sanssouci.- Neues Palais.- Bildergalerie.- Neue Kammern.- Orangerie.- Römische Bäder.- Schloss Charlottenhof.- Chinesisches Haus.- Schafgrabenbrücke.- Wasserwerk.- Drachenhause.- Pfingstberg.

Schutzfrist:

0 Jahre

Dossier (Teilweise) gesuchspflichtig bis: 01.01.1953

Signatur:

2/1530

Titel:

Lohnabrechnungsunterlagen für Mitarbeiter Wasserwerk und Schirrhof

Entstehungszeitraum:

1949 - 1952

Schutzfrist:

0 Jahre

Dossier (Teilweise) gesuchspflichtig bis: 01.01.1969

Signatur:

2/1531

Titel:

Zählliste ausländischer Besucher

Entstehungszeitraum:

1968

Form und Inhalt:

Schloss Sanssouci und Neues Palais.

Schutzfrist:

0 Jahre

Dossier (Teilweise) gesuchspflichtig bis: 01.01.1966

Signatur:

2/1533

Titel:

Nachweisbuch Einnahmen durch Eintrittsgelder und Verkauf von Andenken

Entstehungszeitraum:

1964 - 1965

Schutzfrist:

0 Jahre

Dossier (Teilweise) gesuchspflichtig bis: 01.01.1964

Signatur:

2/1537

Titel:

Bestellungen von Pflanzen, Tierfutter und Bekleidung

Entstehungszeitraum:

1956 - 1963

Bemerkungen zur Datierung:

1956, 1962 - 1963

Form und Inhalt:

Rechnungen Samen- und Pflanzenlieferungen.- Rechnungen Tierfutter.- Rechnungen Dienstbekleidung.

Schutzfrist:

0 Jahre

Dossier (Teilweise) gesuchspflichtig bis: 01.01.1966

Signatur:

2/1541

Titel:

Nutzungsrechte für Konzerte, Ausstellungen und Filmaufnahmen

Entstehungszeitraum:

1964 - 1965

Form und Inhalt:

Verträge.- Rechnungen.

e.a.: Verkauf Büromaterial und Altmetall.- Lohnzahlungen für Arbeiten an Elektrostation Neues Palais.

Schutzfrist:

0 Jahre

Dossier

(Teilweise) gesuchspflichtig bis: 01.01.1952

Signatur:

2/1542

Titel:

Personalfragebögen K - Z

Entstehungszeitraum:

1938 - 1951

Form und Inhalt:

u.a.: Mitarbeiter der Bereiche Terrassenrevier Sanssouci, Schirrhof, Parkrevier Sanssouci,

Schutzfrist:

0 Jahre

Dossier

(Teilweise) gesuchspflichtig bis: 01.01.1953

Signatur:

2/1544

Titel:

Lohnabrechnungsunterlagen

Entstehungszeitraum:

1945 - 1952

Form und Inhalt:

Aufseher, Pförtner und Wächter.- Personal Neues Palais.

Schutzfrist:

0 Jahre

Dossier

(Teilweise) gesuchspflichtig bis: 01.01.1965

Signatur:

2/1546

Titel:

Rechnungen zu Bau-, Pflege-, Restaurierung- und Werterhaltungsarbeiten

Entstehungszeitraum:

1963 - 1964

Form und Inhalt:

Schloss Sanssouci.- Sonnenlauben am Schloss Sanssouci.- Neues Palais.- Schloss Charlottenhof.- Schloss Marly.- Bildergalerie.- Römische Bäder.- Neue Kammern.- Schloss Babelsberg.- Park Babelsberg Gerichtslaube, Gärtnerhaus.- Marstall (Filmmuseum) und Wohnungen sowie diverse Arbeiten in den Parks Sanssouci, Neuer Garten und Babelsberg.

Schutzfrist:

0 Jahre

Dossier (Teilweise) gesuchspflichtig bis: 01.01.1969

Signatur:

2/1547

Titel:

Berichterstattung, Schriftwechsel und Betriebsvereinbarungen

Entstehungszeitraum:

1959 - 1968

Bemerkungen zur Datierung:

1959-1962, 1967

Form und Inhalt:

u.a.: Stellenpläne.- Festlegung der Gehälter für Kraftfahrer.- Inventur im Bereich Verkauf.- Lagerübergabeprotokolle.- Rechenschaftsbericht der Staatlichen Schlösser und Gärten Potsdam - Sanssouci (1963,1967,1968).- Übersicht Besucher und Einnahmen Schloss Sanssouci und Bildergalerie (1966,1967).- Zuarbeiten zum Rechenschaftsbericht aus den verschiedenen Abteilungen.- Jugendförderungsplan(1960,1962,1963).- Frauenförderungsplan (1959,1962,1963).- Betriebsplan (1959).- Vereinbarungen gegenseitiger Verpflichtungen (1959-1961).

Register:

Schlaebe, Hubertus

Schutzfrist:

0 Jahre

Dossier (Teilweise) gesuchspflichtig bis: 01.01.1965

Signatur:

2/1548

Titel:

Rechnungen zu Bau-, Pflege-, Restaurierung- und Werterhaltungsarbeiten

Entstehungszeitraum:

1964

Form und Inhalt:

Schloss Sanssouci.- Neues Palais.- Marschall Keith Haus.- Melonerie.- Römische Bäder.- Neue Kammern.- Orangerie.- Lehrgärtnerei.- Belvedere Pfingstberg.- Jagdschloss Stern.- Schloss Babelsberg.- Neuer Garten Gärtnerei.- Park Babelsberg Gärtnerhaus, Marstall, Flatowturm und diverse Arbeiten im Park Sanssouci und Neuer Garten sowie in Wohnungen.

Schutzfrist:

0 Jahre

Dossier (Teilweise) gesuchspflichtig bis: 01.01.1971

Signatur:

2/1550

Titel:

Kassenunterlagen

Entstehungszeitraum:

1965 - 1970

Form und Inhalt:

u.a.: Analyse Projektierung (1968-1970).- Müllgebühren.- Kassenkontrolle.- Preislisten für Andenken.- Vereinbarungen gegenseitiger Verpflichtungen (1964-1967).

Schutzfrist:

0 Jahre

Dossier (Teilweise) gesuchspflichtig bis: 01.01.1966

Signatur:

2/1552

Titel:

Abrechnung Einkauf Bücher, Andenken, Pflanzen und Samen

Entstehungszeitraum:

1956 - 1965

Bemerkungen zur Datierung:

1956, 1958, 1964 - 1965

Form und Inhalt:

Kauf von Büchern von Privat und Buchhandlungen.- Einkauf Pflanzen und Samen.- Vertrag Erstellung von Schilder mit Öffnungszeiten.- Rechnungen Postkarten-, Tönende Postkarten-, Pläne- und Dia Bestellungen.- Aktennotiz zur Erweiterung des Andenkenangebots um Seidentücher.- Reisekostenabrechnung Begleitpersonen Rückführung Kunstgegenstände aus Berlin nach Rückgabe der UdSSR sowie von anderen Einrichtungen.

Schutzfrist:

0 Jahre

Dossier (Teilweise) gesuchspflichtig bis: 01.01.1959

Signatur:

2/1555

Titel:

Haushalt Rechnungen

Entstehungszeitraum:

1958

Form und Inhalt:

u.a.: Reisekostenabrechnungen.- Zuschüsse halten Fahrrad.- Medikamente.- Gemäldetransport.- Bücherkäufe.- Ankauf Kunstgut.- Reparaturen.

Schutzfrist:

0 Jahre

Dossier (Teilweise) gesuchspflichtig bis: 01.01.1967

Signatur:

2/1556

Titel:

Samen- und Blumenbestellungen Gartenreviere

Entstehungszeitraum:

1966

Schutzfrist:

0 Jahre

Dossier (Teilweise) gesuchspflichtig bis: 01.01.1965

Signatur:

2/1557

Titel:

Einnahmen Verkauf Eintrittskarten und Andenken

Entstehungszeitraum:

1960 - 1964

Bemerkungen zur Datierung:

1960, 1962-1964

Form und Inhalt:

Verkaufsstellen Neues Palais, Schloss Sanssouci und Grünes Gitter.

Schutzfrist:

0 Jahre

Dossier

(Teilweise) gesuchspflichtig bis: 01.01.1962

Signatur:

2/1560

Titel:

Mietverträge und Pachtverträge A, C - D

Entstehungszeitraum:

1931 - 1961

Bemerkungen zum Umfang:

1 Mappe

Form und Inhalt:

Miete: Majorhaus und Westflügel Schloss Königs Wusterhausen, Telegraphiegebäude am Neuen Palais, Marstall Historische Mühle, Neuer Marstall, Gartenkassenhaus, Lennéstraße 10, Villa Illaire, Römische Bäder, Gärtnerlehranstalt, Maulbeerallee 1, Pfortnerhäuschen Katherinenholzstraße, Damenhaus im Neuen Garten, Jagdschloss Stern, Leibreitstall Stadtschloss Potsdam, Nordwestpavillon Orangerie, Orangerie Nordwestflügel.- Park Babelsberg: Maschinengebäude, Kleines Schloss, Marstallgebäude.- Pacht: Kieskutenkoppel, Teile des Schlossparks Sacrow, Garage Lennéstraße 11, Bienenstand im Park Sanssouci, Lagerplatz Leninallee 183.

e.a.: Überlassung eines Teiles des Lustgartens an Zirkus.- Verleihung von Möbeln.

Schutzfrist:

0 Jahre

Einzelstück

(Teilweise) gesuchspflichtig bis: 01.01.1947

Signatur:

2/1560.1

Titel:

Daue: ohne Vertrag

Entstehungszeitraum:

1943 - 1946

Bemerkungen zur Datierung:

1943,1946

Form und Inhalt:

Zahlungseingänge

Schutzfrist:

0 Jahre

Einzelstück

(Teilweise) gesuchspflichtig bis: 01.01.1956

Signatur:

2/1560.2-3

Titel:

Vertrag mit Cirkus Aeros über das Geländestück Lustgarten in Potsdam

Entstehungszeitraum:

1955

Form und Inhalt:

Zahlungseingänge

Schutzfrist:

0 Jahre

Einzelstück (Teilweise) gesuchspflichtig bis: 01.01.1946

Signatur:

2/1560.4-11

Titel:

Nachträge zum Vertrag mit Wilhelm Bölke und Paul Ebert über Verpachtung der Kieskutenkoppel

Entstehungszeitraum:

1931 - 1945

Bemerkungen zur Datierung:

1931, 1933, 1936, 1939, 1945

Form und Inhalt:

Zahlungseingänge

Schutzfrist:

0 Jahre

Einzelstück (Teilweise) gesuchspflichtig bis: 01.01.1958

Signatur:

2/1560.12-14

Titel:

Vertrag mit Aeros über Miete des Platzes am Neptunteich

Entstehungszeitraum:

1957

Form und Inhalt:

Zahlungseingänge

Schutzfrist:

0 Jahre

Einzelstück (Teilweise) gesuchspflichtig bis: 01.01.1968

Signatur:

2/1560.15-16

Titel:

Vertrag mit Cirkus Aeros über das Geländestück Lustgarten in Potsdam

Entstehungszeitraum:

1952 - 1967

Bemerkungen zur Datierung:

1952

Form und Inhalt:

Zahlungseingänge

Schutzfrist:

0 Jahre

Einzelstück (Teilweise) gesuchspflichtig bis: 01.01.1947

Signatur:

2/1560.17-21

Titel:

Vertrag mit Paul Albrecht über Pachtung eines Teils des Schlossparks Sacrow

Entstehungszeitraum:

1939 - 1946

Bemerkungen zur Datierung:

1939

Form und Inhalt:

Zahlungseingänge

Schutzfrist:

0 Jahre

Einzelstück

(Teilweise) gesuchspflichtig bis: 01.01.1944

Signatur:

2/1560.22-23

Titel:

Vertrag mit dem Amtsvorsteher von Königs Wusterhausen Senzig über die Miete der Räume im Anbau des Majorhauses

Entstehungszeitraum:

1932 - 1943

Bemerkungen zur Datierung:

1932

Form und Inhalt:

Zahlungseingänge

Schutzfrist:

0 Jahre

Einzelstück

(Teilweise) gesuchspflichtig bis: 01.01.1944

Signatur:

2/1560.24-26

Titel:

Vertrag mit dem Amtsvorsteher von Königs Wusterhausen Senzig über die Miete der Wohnung im Westflügel des Jagdschlusses in Königs Wusterhausen

Entstehungszeitraum:

1935 - 1943

Bemerkungen zur Datierung:

1935

Form und Inhalt:

Zahlungseingänge

Schutzfrist:

0 Jahre

Einzelstück

(Teilweise) gesuchspflichtig bis: 01.01.1947

Signatur:

2/1560.27-29

Titel:

Vertrag mit Otto Andreas über die Miete einer Wohnung im Telegrafiegebäude beim Neuen Palais

Entstehungszeitraum:

1935 - 1946

Bemerkungen zur Datierung:

1936

Form und Inhalt:

Zahlungseingänge

Schutzfrist:

0 Jahre

Einzelstück

(Teilweise) gesuchspflichtig bis: 01.01.1947

Signatur:

2/1560.30-34

Titel:

Vertrag mit dem Anglerverein Sacrowsee über die Pachtung eines Teils des Schlossparks Sacrow

Entstehungszeitraum:

1939 - 1946

Bemerkungen zur Datierung:

1939

Form und Inhalt:

Zahlungseingänge

Schutzfrist:

0 Jahre

Einzelstück

(Teilweise) gesuchspflichtig bis: 01.01.1952

Signatur:

2/1560.35-39

Titel:

Vertrag mit Jakob Arndt von dem Verlag "Tägliche Rundschau" über die Miete einer Garage in Potsdam

Entstehungszeitraum:

1951

Form und Inhalt:

Zahlungseingänge

Schutzfrist:

0 Jahre

Einzelstück

(Teilweise) gesuchspflichtig bis: 01.01.1952

Signatur:

2/1560.40-44

Titel:

Vertrag mit Arnholdt über die Miete einer Wohnung im Maschinengebäude im Park Babelsberg

Entstehungszeitraum:

1947 - 1951

Bemerkungen zur Datierung:

1947

Form und Inhalt:

Zahlungseingänge

Schutzfrist:

0 Jahre

Einzelstück (Teilweise) gesuchspflichtig bis: 01.01.1948

Signatur:

2/1560.45-47

Titel:

Vertrag mit Chemin Petit über die Miete der Wohnung im Kleinen Schlösschen zu Babelsberg

Entstehungszeitraum:

1934 - 1947

Bemerkungen zur Datierung:

1934

Form und Inhalt:

Zahlungseingänge

Schutzfrist:

0 Jahre

Einzelstück (Teilweise) gesuchspflichtig bis: 01.01.1955

Signatur:

2/1560.48-52

Titel:

Vertrag mit Karl-Heinz Dalhoff über die Miete einer Wohnung in Potsdam

Entstehungszeitraum:

1954

Form und Inhalt:

Zahlungseingänge

Schutzfrist:

0 Jahre

Einzelstück (Teilweise) gesuchspflichtig bis: 01.01.1950

Signatur:

2/1560.53-57

Titel:

Vertrag mit Ernst Dally über die Miete einer Wohnung im Leibreitstall beim Stadtschloss Potsdam

Entstehungszeitraum:

1937 - 1949

Bemerkungen zur Datierung:

1937, 1940

Form und Inhalt:

Zahlungseingänge

Schutzfrist:

0 Jahre

Einzelstück (Teilweise) gesuchspflichtig bis: 01.01.1947

Signatur:

2/1560.58-62

Titel:

Vertrag mit Franz Dally über die Miete einer Wohnung im Marstallgebäude zu Babelsberg

Entstehungszeitraum:

1929 - 1946

Bemerkungen zur Datierung:

1929, 1938, 1940

Form und Inhalt:

Zahlungseingänge

Schutzfrist:

0 Jahre

Einzelstück (Teilweise) gesuchspflichtig bis: 01.01.1948

Signatur:

2/1560.63-68

Titel:

Vertrag mit Paul Daniel über die Miete einer Wohnung im Nordwestpavillion des Orangeriegebäudes

Entstehungszeitraum:

1929 - 1947

Bemerkungen zur Datierung:

1929, 1932, 1934

Form und Inhalt:

Zahlungseingänge

Schutzfrist:

0 Jahre

Einzelstück (Teilweise) gesuchspflichtig bis: 01.01.1955

Signatur:

2/1560.69-73

Titel:

Vertrag mit Ida Daniel über die Miete einer Wohnug im Nordwestflügel der Orangerie

Entstehungszeitraum:

1947 - 1954

Bemerkungen zur Datierung:

1947

Form und Inhalt:

Zahlungseingänge

Schutzfrist:

0 Jahre

Einzelstück (Teilweise) gesuchspflichtig bis: 01.01.1948

Signatur:

2/1560.74-78

Titel:

Vertrag mit Charlotte Dankert, geb. Krantz über die Miete einer Wohnung in Potsdam

Entstehungszeitraum:

1945 - 1947

Bemerkungen zur Datierung:

1945

Form und Inhalt:

Zahlungseingänge

Schutzfrist:

0 Jahre

Einzelstück (Teilweise) gesuchspflichtig bis: 01.01.1943

Signatur:

2/1560.79-80

Titel:

Einnahmeanweisung an Daue über die Kosten des Anschlusses der Wohnung an die Warmwasseranlage

Entstehungszeitraum:

1942

Form und Inhalt:

siehe Seite 1

Schutzfrist:

0 Jahre

Einzelstück (Teilweise) gesuchspflichtig bis: 01.01.1957

Signatur:

2/1560.81-88

Titel:

Vertrag mit Fritz David über die Miete einer Wohnung im Damenhaus beim Neuen Garten

Entstehungszeitraum:

1953 - 1956

Form und Inhalt:

Zahlungseingänge

Schutzfrist:

0 Jahre

Einzelstück (Teilweise) gesuchspflichtig bis: 01.01.1957

Signatur:

2/1560.89-96

Titel:

Vertrag mit Helmut Derda über die Miete einer Wohnung im Jagdschloss Stern Potsdam-Drewitz

Entstehungszeitraum:

1951 - 1956

Bemerkungen zur Datierung:

1951

Form und Inhalt:

Zahlungseingänge

Schutzfrist:

0 Jahre

Einzelstück (Teilweise) gesuchspflichtig bis: 01.01.1953

Signatur:

2/1560.98-100

Titel:

Vertrag mit der DEFA über die Miete von Räumen des ehemaligen Marstallgebäudes im Park Babelsberg

Entstehungszeitraum:

1951 - 1952

Bemerkungen zur Datierung:

1951

Form und Inhalt:

Zahlungseingänge

Schutzfrist:

0 Jahre

Einzelstück

(Teilweise) gesuchspflichtig bis: 01.01.1953

Signatur:

2/1560.101

Titel:

Vertrag mit der Deutsche Handelszentrale Lebensmittel über die Überlassung des Pfortnerhäuschens

Entstehungszeitraum:

1952

Form und Inhalt:

Zahlungseingänge

Schutzfrist:

0 Jahre

Einzelstück

(Teilweise) gesuchspflichtig bis: 01.01.1952

Signatur:

2/1560.102-103

Titel:

Vertrag mit dem Deutschen Veranstaltungsdienst über den Verleih von Möbeln

Entstehungszeitraum:

1951

Form und Inhalt:

Zahlungseingänge

Schutzfrist:

0 Jahre

Einzelstück

(Teilweise) gesuchspflichtig bis: 01.01.1959

Signatur:

2/1560.104-105

Titel:

Vertrag mit der Deutschen Handelszentrale Lebensmittel über die Überlassung des Pfortnerhäuschens

Entstehungszeitraum:

1952 - 1958

Bemerkungen zur Datierung:

1952

Form und Inhalt:

Zahlungseingänge, siehe Seite 101

Schutzfrist:

0 Jahre

Einzelstück

(Teilweise) gesuchspflichtig bis: 01.01.1958

Signatur:

2/1560.106-108

Titel:

Vertrag mit Albert Dickau über die Miete für ein Zimmer im Marstall an der Mühle

Entstehungszeitraum:

1956 - 1957

Bemerkungen zur Datierung:

1956

Form und Inhalt:

Zahlungseingänge

Schutzfrist:

0 Jahre

Einzelstück (Teilweise) gesuchspflichtig bis: 01.01.1958

Signatur:

2/1560.109-110

Titel:

Vertrag mit Klaus Dietz über die Miete für ein Dienstzimmer in den Römischen Bädern

Entstehungszeitraum:

1957

Form und Inhalt:

Zahlungseingänge

Schutzfrist:

0 Jahre

Einzelstück (Teilweise) gesuchspflichtig bis: 01.01.1962

Signatur:

2/1560.111-115

Titel:

Vertrag mit Wilhelm Dittmann über die Miete einer Wohnung in der Gärtnerlehranstalt in Potsdam-Sanssouci

Entstehungszeitraum:

1947 - 1961

Bemerkungen zur Datierung:

1947

Form und Inhalt:

Zahlungseingänge

Schutzfrist:

0 Jahre

Einzelstück (Teilweise) gesuchspflichtig bis: 01.01.1950

Signatur:

2/1560.116-120

Titel:

Vertrag mit Paul Dittmann über die Miete einer Wohnung

Entstehungszeitraum:

1946 - 1949

Bemerkungen zur Datierung:

1946

Form und Inhalt:

Zahlungseingänge

Schutzfrist:

0 Jahre

Einzelstück (Teilweise) gesuchspflichtig bis: 01.01.1956

Signatur:

2/1560.121-125

Titel:

Vertrag mit Friederike Dobisch über die Miete einer Wohnung in Potsdam

Entstehungszeitraum:

1952 - 1955

Bemerkungen zur Datierung:

1952

Form und Inhalt:

Zahlungseingänge

Schutzfrist:

0 Jahre

Einzelstück (Teilweise) gesuchspflichtig bis: 01.01.1950

Signatur:

2/1560.126-130

Titel:

Vertrag mit Werner Dobisch über die Miete einer Wohnung im ehemaligen Gartenkassenhaus in Potsdam-Sanssouci

Entstehungszeitraum:

1941 - 1949

Bemerkungen zur Datierung:

1942

Form und Inhalt:

Zahlungseingänge

Schutzfrist:

0 Jahre

Einzelstück (Teilweise) gesuchspflichtig bis: 01.01.1951

Signatur:

2/1560.131-135

Titel:

Vertrag mit Marga-Grete Dobrick über die Miete einer Wohnung in Potsdam

Entstehungszeitraum:

1949 - 1950

Bemerkungen zur Datierung:

1949

Form und Inhalt:

Zahlungseingänge

Schutzfrist:

0 Jahre

Einzelstück (Teilweise) gesuchspflichtig bis: 01.01.1952

Signatur:

2/1560.136-140

Titel:

Vertrag mit Grete Dobrick über die Miete einer Wohnung in der Villa Illaire in Potsdam-Sanssouci

Entstehungszeitraum:

1950 - 1951

Bemerkungen zur Datierung:

1950

Form und Inhalt:

Zahlungseingänge

Schutzfrist:

0 Jahre

Einzelstück

(Teilweise) gesuchspflichtig bis: 01.01.1952

Signatur:

2/1560.141-145

Titel:

Vertrag mit Alfred Doerksen über die Miete einer Wohnung im Park-Maschinenhaus in Potsdam-Babelsberg

Entstehungszeitraum:

1951

Form und Inhalt:

Zahlungseingänge

Schutzfrist:

0 Jahre

Einzelstück

(Teilweise) gesuchspflichtig bis: 01.01.1952

Signatur:

2/1560.146-148

Titel:

Vertrag mit Otto Douglas über die Pachtung vom Wäldchen am Ökonomieweg zwischen Charlottenhof und Neues Palais

Entstehungszeitraum:

1947 - 1951

Bemerkungen zur Datierung:

1947

Form und Inhalt:

Zahlungseingänge

Schutzfrist:

0 Jahre

Einzelstück

(Teilweise) gesuchspflichtig bis: 01.01.1960

Signatur:

2/1560.149-152

Titel:

Vertrag mit der Firma Gustav Dähne über die Miete von einem Platz auf dem Depothof vom Ministerium für Volksbildung, Wissenschaft und Kunst

Entstehungszeitraum:

1951 - 1959

Bemerkungen zur Datierung:

1951

Form und Inhalt:

Zahlungseingänge

Schutzfrist:

0 Jahre

Dossier

(Teilweise) gesuchspflichtig bis: 01.01.1965

Signatur:

2/1561

Titel:

Mietverträge S

Entstehungszeitraum:

1929 - 1964

Bemerkungen zum Umfang:

2 Mappen, 337 Seiten

Form und Inhalt:

Neuer Garten: Braunes Haus, Rotes Haus, Gärtnerei, Damenhaus, Haus 2, Schindelhaus, Grünes Haus.- Park Sanssouci: Orangerie, Melonerie, Mühlenhaus, Marstallgebäude, Communs I und II, Maulbeerallee 3, Gehilfenhaus im Ananasrevier, Kastellanshaus beim Neuen Palais, Schloss Marty, Gehilfenhaus Villa Illaire, Haus am Nordtor, Telegraphiegebäude beim Neuen Palais, ehem. Gartenkassenhaus; Park Babelsberg: Marstallgebäude, Kleines Schloss, Maschinenhaus; Gregor-Mendel-Straße 24, Gregor-Mendel-Straße 25, Gregor-Mendel-Straße 12, Lennéstraße 8, 9, 10, 26 und 32, Geschwister-Scholl-Straße 34, ehemalige Gärtnerlehranstalt, Belvedere auf dem Pfingstberg, Allee nach Sanssouci 5, Stadtschloss Potsdam, Luisenstraße 76, Luisenstraße 79.- Pacht: Toilettenanlage Lindenallee, Dienstland Kavalierhaus Sanssouci, Jagdschloss Stern, Parkplatz Historische Mühle, Geländestreifen für Bienenstand, Gemüse- und Obstgrundstück nahe Villa Liegnitz.

Schutzfrist:

0 Jahre

Dossier

(Teilweise) gesuchspflichtig bis: 01.01.1964

Signatur:

2/1564

Titel:

Sachkonto 64: Lehrlingsentgelte; Sachkonto 65: Prämienfonds, Weihnachtswendung; Sachkonto 66: Trennungsschädigung; Sachkonto 71: Verpflegung

Entstehungszeitraum:

1963

Form und Inhalt:

u.a.: Rechnungen, Quittungen, Auszahlungsanordnungen, Einnahmenachweisungen.

Schutzfrist:

0 Jahre

Dossier

(Teilweise) gesuchspflichtig bis: 01.01.1965

Signatur:

2/1570

Titel:

Einnahmen aus Vermietung von Liegenschaften

Entstehungszeitraum:

1960 - 1964

Bemerkungen zur Datierung:

1962, 1964

Form und Inhalt:

Genehmigungen für Filmaufnahmen.- Ausleihe von Kunstgegenständen an die DEFA.- Vermietung von Räumen für Ausstellungen.

e.a.: Belege Wasser- und Stromverbrauch und Schrottverkauf.

Schutzfrist:

0 Jahre

Dossier (Teilweise) gesuchspflichtig bis: 01.01.1967

Signatur:

2/1573

Titel:

Rechnungen zu Bau-, Pflege-, Restaurierung- und Werterhaltungsarbeiten

Entstehungszeitraum:

1966

Form und Inhalt:

Schloss Sanssouci.- Bildergalerie.- Neptungrotte.- Kastellanhaus.- Neue Kammern.- Orangerie.- Neues Palais.- Chinesisches Haus.- Schloss Charlottenhof.- Römische Bäder.- Villa Illaire.- Ananashaus.- Jagdschloss Stern.- Wasserwerk (Moschee).- Schloss Babelsberg.- Park Babelsberg Marstall.- Neuer Garten Orangerie, Pyramide.- Marstall (Filmmuseum).- Historische Mühle.- Pfingstberg Belvedere.

Darin: Deckenbild Marmorsaal.

Schutzfrist:

0 Jahre

Dossier (Teilweise) gesuchspflichtig bis: 01.01.1967

Signatur:

2/1574

Titel:

Handwerkerrechnungen über Arbeiten an den Wohnhäusern und Betriebsstätten, Zäune und Tore, Außenanlagen

Entstehungszeitraum:

1965 - 1966

Bemerkungen zum Umfang:

3 Mappen

Form und Inhalt:

u.a.: Arbeiten der Gewerke Maler, Dachdecker, Maurer, Zimmerer, Klempner.- Marstall Babelsberg.- Neuer Garten: Haus 16, Braunes Haus, Weißes Haus.- Orangerie Sanssouci.- Fasanerie.- Lennéstraße 26.- Stallgebäude und Marstall Stern.- Verwaltungsgebäude.- Gartendirektionsgebäude.- Zäune und Tore: am Gerichtsgelände, Babelsberg, Baumschule.

e.a.: Arbeiten an der Pyramide, Fußwege Marlygarten, Fontäne Schloss Charlottenhof, Regenwasserleitung am Krötengang, Lieferung Sandsteine.

Schutzfrist:

0 Jahre

Dossier (Teilweise) gesuchspflichtig bis: 01.01.1969

Signatur:

2/1575

Titel:

Mietverträge, Pacht- und Nutzungsverträge einschließlich Schriftverkehr

Entstehungszeitraum:

1926 - 1968

Bemerkungen zur Datierung:

1926, 1932, 1939-1968

Form und Inhalt:

Miete: Braunes Haus, Räume Kavalierhaus Schloss Marly, Orangerie, Schloss Sanssouci, Räume im Neuen Palais, Lennéstraße 9, Kellerraum im Neuen Palais, Garagen im Marstall Neuer Garten.- Pacht: Gebäude auf dem Depothof,

Garage Lennéstraße 11, Toiletten an der Maulbeerallee, Pförtnerhäuschen in Bornstedt, Hofraum und Bienenstand Hans-Sachs-Straße, Kleinfischerei im Heiligen See, Toiletten Kulturhaus Marstall Sanssouci, Kieskutenkoppel, Kleingärten Lustgarten, Pferdestall Nr. 1 im Neuen Garten, Toilettengebäude Grünes Gitter, Toiletten im Neuen Palais, Geländestreifen Schlosspark Charlottenburg, Bienenstand auf Koppel I.- Nutzung: Braunes Haus, Heu und Gras, Bienenstand an der Melonerie, Räume Allee nach Sanssouci 6, Zeitungskiosk am Lustgarten, Bienenstand an der Viktoriastraße, Bienenstand am Schafgraben, Zimmer Allee nach Sanssouci 5, Räume Orangerie im Neuen Garten, Räume Lennéstraße 9.

e.a.: Hausordnung für die Wohnungen in der Orangerie, Leihvertrag mit Herrn Ponndorf über Ausstattungsgegenstände.

Schutzfrist:

0 Jahre

Dossier

(Teilweise) gesuchspflichtig bis: 01.01.1966

Signatur:

2/1576

Titel:

Rechnungen zu Bau-, Pflege-, Restaurierung- und Werterhaltungsarbeiten

Entstehungszeitraum:

1965

Form und Inhalt:

u.a.: Neues Palais: Plankammer, Hauptkuppel, Trafostation, Stemm- und Isolierungsarbeiten, Vestibül und Muschelsaal.- Kolonnaden an den Communs: Natursteinarbeiten.- Schloss Sanssouci: Kuppel, Kuppelaufbau, Vorsaal, Baluster der Südseite, Schwammsanierung, Küchenflügel, Sonnenlaube, Laubengang, Zinkvasen.- Schlossterrassen Sanssouci: Reparaturverglasung.- Bildergalerie: Kuppel, Steinmetzarbeiten, Balustradenabdeckung, Fassade, Putz- und Mauerarbeiten, Klempnerarbeiten, Geländer mit Tür.- Kavalierhaus: Zimmererarbeiten, Dacharbeiten, Schornsteinköpfe.- Antikentempel: Schwammsanierung.- Schloss Babelsberg: Glasdach, Brandturm, Ausbesserungen Dach.- Kleines Schloss Babelsberg: Elektroarbeiten, Dacharbeiten, Klempnerei u. Installation.- Flatow-Turm: Maurerarbeiten.- Römische Bäder: Mauerabdeckung, Steinmetzarbeiten, Dacharbeiten, Viridarium, Gartenmauer.- Neue Kammern: Fassade, Steinmetzarbeiten.- Felsentor: Maurerarbeiten.- Leninallee 176/183: Dachdeckerarbeiten.- Reinigung der Dachrinnen, Schneeabseilung und Transporte.

Schutzfrist:

0 Jahre

Dossier

(Teilweise) gesuchspflichtig bis: 01.01.1966

Signatur:

2/1577

Titel:

Rechnungen Reparaturarbeiten in Wohnungen und Gärtnereien

Entstehungszeitraum:

1965

Form und Inhalt:

e.a.: Arbeiten auf dem Schirrhof, an Toren und weitere diverse Arbeiten im Park Sanssouci.- Rechnungen Reparaturarbeiten an Pferdewagen, Geschirre, technische Anlagen, KFZ sowie Beschaffung Arbeitsschutzbekleidung und Material.- Holzsägearbeiten.

Schutzfrist:

0 Jahre

Dossier

(Teilweise) gesuchspflichtig bis: 01.01.1966

Signatur:

2/1578

Titel:

Handwerkerarbeiten in Mietwohnungen

Entstehungszeitraum:

1965

Bemerkungen zur Datierung:

1965

Form und Inhalt:

Rechnungen.

Schutzfrist:

0 Jahre

Dossier (Teilweise) gesuchspflichtig bis: 01.01.1959

Signatur:

2/1579

Titel:

Haushalts- und Grundstücksangelegenheiten

Entstehungszeitraum:

1946 - 1958

Form und Inhalt:

Haushaltsunterlagen Einnahmen und Ausgaben.- Jahresanalysen.- Schriftverkehr mit Behörden und der Verwaltung des Hauses Hohenzollern zu den Liegenschaften Villa Liegnitz, Schloss Lindstedt, Allee nach Sanssouci 8, Zimmerstraße 11 und 12, Schloss Cecilienhof mit Neuer Garten, Villa Quandt, Albrechtstraße 32a und Langhansstraße 15 und 16 sowie Gut Bornstedt.- Nutzungsvereinbarung Grundstück Allee nach Sanssouci 5.- Vertragsentwurf Übergabe Gärtnerei in Sanssouci durch Botanischen Garten Moskau.- Etat Botanische Gärtnerei in Sanssouci (1949/50).

Darin: Handzeichnung nach Katasterkarte Gebiet zwischen Allee nach Sanssouci und Lennéstraße.- Auszüge Katasterbuch.

Schutzfrist:

0 Jahre

Dossier (Teilweise) gesuchspflichtig bis: 01.01.1959

Signatur:

2/1581

Titel:

Haushaltsplanungen

Entstehungszeitraum:

1955 - 1958

Form und Inhalt:

Haushaltspläne.- Vierteljahrs Analysen.- Aktennotizen zu Haushaltsmitteln.- Planungen und Aufstellungen zu Einnahmen und Ausgaben.- Übersichten für Planstellen und Stellenpläne.- Rundschreiben von Ministerien und dem Rat der Stadt Potsdam.

Schutzfrist:

0 Jahre

Dossier (Teilweise) gesuchspflichtig bis: 01.01.1954

Signatur:

2/1587

Titel:

Rechnungen zu Bau-, Pflege-, Restaurierung- und Werterhaltungsarbeiten

Entstehungszeitraum:

1952 - 1953

Form und Inhalt:

Schloss Sanssouci.- Neues Palais.- Orangerie.- Stibadium Paradiesgarten.- Bildergalerie.- Chinesisches Haus.- Neue Kammern.- Drachenhäuser.- Römische Bäder.- Hippodrom.- Freundschaftstempel.- Ruinenberg.

Schutzfrist:

0 Jahre

Dossier (Teilweise) gesuchspflichtig bis: 01.01.1952

Signatur:

2/1588

Titel:

Rechnungen zu Bau-, Pflege-, Restaurierung- und Werterhaltungsarbeiten

Entstehungszeitraum:

1947 - 1951

Form und Inhalt:

Schloss Sanssouci.- Neues Palais.- Communs.- Orangerie.- Bildergalerie.- Neue Kammern.- Historische Mühle.- Küsterhaus Friedenskirche.- Gartenkassenhaus.- Melonerie.- Villa Illaire.- Villa Eulenburg.- Mühlenhaus.- Park Sanssouci Gärtnerei.- Park Babelsberg Gärtnerhaus, Marstallgebäude.- Marstall (Filmmuseum) sowie in Wohnungen.

e.a.: Kostenübersicht Bauvorhaben in Schlossgebäuden im Park Sanssouci.- Verträge mit Ingenieuren als Aufsicht über die Generalreparatur-Bauarbeiten in den Parks Sanssouci und Babelsberg.- Meldungen über Schäden in Wohnungen und an Kunstgut.- Schriftverkehr zu Bergungs- und Sicherungsarbeiten am Stadtschloss.- Schriftverkehr und Maßnahmen zu Sicherheitsauflagen für Konzerte in der Bildergalerie.

Schutzfrist:

0 Jahre

Dossier (Teilweise) gesuchspflichtig bis: 01.01.1965

Signatur:

2/1611

Titel:

Haushaltsunterlagen

Entstehungszeitraum:

1946 - 1964

Bemerkungen zur Datierung:

1946, 1948, 1951- 1953, 1964

Form und Inhalt:

Kassenpläne.- Aufstellungen Einnahmen und Ausgaben.- Übergabeprotokolle Verkaufsstellen.- Pachtvertrag Kieskutenkoppel (1951).

e.a.: Übersicht Mieter (1946).- Übersicht Parkaufseher, Pförtner und Mitarbeiter Neues Palais (1948).- Grußadresse an Wilhelm Pieck (1953).

Schutzfrist:

0 Jahre

Dossier (Teilweise) gesuchspflichtig bis: 01.01.1992

Signatur:

2/1628b

Titel:

Skizzen zur Nachrichtentechnik - Brandmeldeanlage Neues Palais

Entstehungszeitraum:

1991

Schutzfrist:

0 Jahre

Dossier (Teilweise) gesuchspflichtig bis: 01.01.1984

Signatur:

2/1636

Titel:

Rechnungsbelege zu Restaurierungsarbeiten

Entstehungszeitraum:

1978 - 1983

Bemerkungen zur Datierung:

1978, 1983

Form und Inhalt:

Schloss Sanssouci.- Schloss Charlottenhof.- Neue Kammern.- Neues Palais.- Schinkelbrücke.- Uhrreparaturen.- Transportscheine Materiallieferungen.

Darin: Blattgold.- BW-Batist.- Naturseide.- Rokokorahmen.- Regulatorwerk Orangerie.- Rundrahmenuhr Orangerie.- Tischuhr Orangerie.- Wanduhr Louis XVI.- Bodenstanduhr rote Damastkammer.- Astronomische Bodenstanduhr.- Boule Pendule.- Flötenuhr Konzertzimmer.- Boule Bodenstanduhr und Dokumentenschränkuhr II. Schloss Sanssouci.- Pendule Sterbezimmer.- Voltaire Zimmer.- Rothenburgzimmer.- Zeltzimmer.- Friedrichswohnung.- Gemälde "Madonna del Granduca".- Gemälde "Raub der Helena".- Sessel Neues Palais.- Intarsientisch.- Silbermann-Hammer-Flügel.

Schutzfrist:

0 Jahre

Dossier (Teilweise) gesuchspflichtig bis: 01.01.1984

Signatur:

2/1637

Titel:

Schloss- und Parkführungen

Entstehungszeitraum:

1983

Form und Inhalt:

Rechnungen für Betreuung internationalerer Reisegruppen.

Schutzfrist:

0 Jahre

Dossier (Teilweise) gesuchspflichtig bis: 01.01.1975

Signatur:

2/1639

Titel:

Rechnungen zu Bau-, Pflege-, Restaurierung- und Werterhaltungsarbeiten

Entstehungszeitraum:

1972 - 1974

Bezugszeitraum:

1973

Form und Inhalt:

Schloss Sanssouci.- Bildergalerie.- Neue Kammern.- Orangerie.- Schloss Cecilienhof.- Römische Bäder.- Schloss Charlottenhof.- Neues Palais.- Neuer Garten Orangerie, Marmorpalais.- Belvedere Pfingstberg.- Schloss Babelsberg.- Transportscheine Materiallieferungen.

Darin: Dukaten-Doppelgold.- Schloss Sanssouci Bronzebeschläge Bibliothek, Kleine Galerie Tische, Konzertzimmer, Rot-Weißes- und Blau-Weißes-Gästezimmer.- Neue Kammern Jaspissaal.- Orangerie Lapislazulizimmer.- Schloss Charlottenhof Hofdamenzimmer.- Neues Palais Theatercafe.- Bilderrahmen.- Marmorstelen Obeliskportal.- Guss Modelle "Sitzende weibliche Brunnenfigur" und "Mädchen auf der Schaukel".- Puttenmauer Bildergalerie.

Schutzfrist:

0 Jahre

Dossier (Teilweise) gesuchspflichtig bis: 01.01.1979

Signatur:

2/1640

Titel:

Reisekostenabrechnungen

Entstehungszeitraum:

1978

Form und Inhalt:

Dienstreisennachweise zu Tagungen, Ausstellungen, Druckereien, Materialeinkauf, Transport von Kunstgegenständen, wissenschaftlichen Recherchen.

Schutzfrist:

0 Jahre

Dossier (Teilweise) gesuchspflichtig bis: 01.01.1984

Signatur:

2/1641

Titel:

Rechnungen

Entstehungszeitraum:

1983

Form und Inhalt:

u.a.: über sonstigen Wirtschaftsbedarf, Medikamente, Aufwendungen für Papier und Papiererzeugnisse SSG, Reinigungsmaterial, sonstiges Büromaterial.

Schutzfrist:

0 Jahre

Dossier (Teilweise) gesuchspflichtig bis: 01.01.1984

Signatur:

2/1642

Titel:

Schloss- und Sonderführungen

Entstehungszeitraum:

1983

Form und Inhalt:

Rechnungen Führungen Schloss Sanssouci und Neues Palais.- Rechnungen Sonderführungen Schloss Cecilienhof.- Einnahmenachweise Bildergalerie und Schloss Sanssouci.

Schutzfrist:

0 Jahre

Dossier (Teilweise) gesuchspflichtig bis: 01.01.1985

Signatur:

2/1643

Titel:

Neuerervorschläge und sozialistischer Wettbewerb

Entstehungszeitraum:

1983 - 1984

Form und Inhalt:

Auswertung sozialistischer Wettbewerb.

e.a.: Beteiligung an Kinderferienlager.

Schutzfrist:

0 Jahre

Dossier (Teilweise) gesuchspflichtig bis: 01.01.1979

Signatur:

2/1644

Titel:

Buchungsbelege und Rechnungen für Öffentlichkeitsarbeit und Andenkenverkauf

Entstehungszeitraum:

1978

Form und Inhalt:

v.a.: Belege Einkauf Parkführer, Ansichtspostkarten und Andenken.- Rechnungen Fotoaufträge für Kataloge, Plakate, Gebäude und Kunstgut.- Abrechnung Korrekturlesen für fremdsprachige Besuchermaterialien.- Rechnungen Plakatentwürfe und Plakaterstellung.- Abrechnungen Plakatwerbung.

Darin: Verwendungsrechte.

Schutzfrist:

0 Jahre

Dossier (Teilweise) gesuchspflichtig bis: 01.01.1986

Signatur:

2/1645

Titel:

Dienstreisen In- und Ausland

Entstehungszeitraum:

1985

Form und Inhalt:

Abrechnung Reisekosten für In- und Auslandsreisen.

Schutzfrist:

0 Jahre

Dossier (Teilweise) gesuchspflichtig bis: 01.01.1984

Signatur:

2/1646

Titel:

Restaurierungsarbeiten und Fracht- und Transportkosten der Abteilungen Gärten, Bauabteilung, Restaurierung, Filmmuseum usw.

Entstehungszeitraum:

1983

Form und Inhalt:

Nachweise Kunsttransport (international).- Materiallieferungen.- Rechnungen Restaurierungsarbeiten.

Darin: Dukatendoppelgold.- Zeltzimmer Schloss Charlottenhof.- Boule Pendule Heinrichwohnung.- Rothenburgzimmer Schloss Sanssouci.

Schutzfrist:

0 Jahre

Einzelstück (Teilweise) gesuchspflichtig bis: 01.01.1984

Signatur:

2/1646.19

Titel:

Rechnung von Fritz Leweke über Restaurierungsarbeiten am Pesne Paravent

Entstehungszeitraum:

1983

Bezugszeitraum:

03.12.1983

Schutzfrist:

0 Jahre

Dossier (Teilweise) gesuchspflichtig bis: 01.01.1976

Signatur:

2/1649

Titel:

Rechnungen zu Bau-, Pflege-, Restaurierung- und Werterhaltungsarbeiten

Entstehungszeitraum:

1975

Form und Inhalt:

Schloss Sanssouci.- Neues Palais.- Orangerie.- Schloss Charlottenhof.- Römische Bäder.- Melonerie.- Ananashaus.- Fasanerie.- Lehrgärtnerei.- Schloss Babelsberg.- Park Babelsberg Havelhaus, Gärtnerei, Kutscherhaus, Marstall.- Neuer Garten Grünes Haus, Gärtnerei, Schloss Cecilienhof.- Marstall (Filmmuseum) und zahlreiche Wohnungen.

Darin: Freundschaftstempel.- Nauener Tor.- Neptungrotte.- Römische Bank.

Schutzfrist:

0 Jahre

Dossier (Teilweise) gesuchspflichtig bis: 01.01.1985

Signatur:

2/1651

Titel:

Ausgaben Buchanschaffungen Bibliothek, Bibliothek Filmmuseum, Zeitungen, Zeitungen Filmmuseum und Fachliteratur für Verbrauchszwecke

Entstehungszeitraum:

1983 - 1984

Form und Inhalt:

Rechnungen und Auszahlungsanordnungen für Literatur und Zeitungen.

Schutzfrist:

0 Jahre

Dossier (Teilweise) gesuchspflichtig bis: 01.01.1985

Signatur:

2/1652

Titel:

Besuchernachweise Filmmuseum und Neues Palais

Entstehungszeitraum:

1984

Form und Inhalt:

Film Abrechnungen.- Rechnungen für Sonderveranstaltungen im Filmmuseum.- Rechnung Filmarchiv über historisches Filmmaterial zu Potsdam.- Einnahme Nachweise Eintrittskarten Neues Palais.- Rechnungen für Reisegruppen.- Rechnung Bildbände und Veduten.

Schutzfrist:

0 Jahre

Dossier (Teilweise) gesuchspflichtig bis: 01.01.1976

Signatur:

2/1653

Titel:

Rechnungen zu Bau-, Pflege-, Restaurierung- und Werterhaltungsarbeiten

Entstehungszeitraum:

1974 - 1975

Form und Inhalt:

Schloss Sanssouci.- Neues Palais.-Römische Bäder.

e.a.: Materialeinkauf Restaurierungsabteilung.- Belege Pflanzen- und Materialeinkauf Gartenabteilung.- Rechnungen Gartenarbeiten.

Darin: Dukaten Doppelgold.- Voltaire Zimmer, Bibliothek, Wandbilder Musik-, Audienz- und Konzertzimmer.- Konsoltisch und Fußtapete Schloss Sanssouci.- Deckengemälde von J. Ch. Frisch.- Marmorsaal, Girlanden Spiegelsaal, Konsoltische und Medaillons Oberes Musikzimmer Neues Palais.- Silberfransen Ende 18. Jahrhundert.

Schutzfrist:

0 Jahre

Dossier (Teilweise) gesuchspflichtig bis: 01.01.1991

Signatur:

2/1656

Titel:

Organisation Verkaufseinrichtungen

Entstehungszeitraum:

1980 - 1990

Form und Inhalt:

u.a.: Kassenordnung, Verhaltensregeln über den Umgang mit Bargeld und anderen Werten.- Verkaufsprovision.- Umsätze Verkauf.

Schutzfrist:

0 Jahre

Dossier (Teilweise) gesuchspflichtig bis: 01.01.1986

Signatur:

2/1657

Titel:

Ankauf von Kunstgut für die Staatliche Schlösser und Gärten Potsdam - Sanssouci und das Filmmuseum

Entstehungszeitraum:

1985

Bemerkungen zur Datierung:

1970, 1973, 1985

Form und Inhalt:

e.a.: Rechnungen Andenkeneinkauf.

Schutzfrist:

0 Jahre

Dossier (Teilweise) gesuchspflichtig bis: 01.01.1979

Signatur:

2/1658

Titel:

Einnahmenachweise Eintrittsgelder Schloss Cecilienhof und Nutzung Schlosstheater

Entstehungszeitraum:

1978

Form und Inhalt:

Nutzungsverträge Schlosstheater.

Schutzfrist:

0 Jahre

Dossier (Teilweise) gesuchspflichtig bis: 01.01.1986

Signatur:

2/1661

Titel:

Rechnungsbelege Einnahmen

Entstehungszeitraum:

1979 - 1985

Bemerkungen zur Datierung:

1979, 1985

Form und Inhalt:

v.a.: Veröffentlichungshonorare.- Veranstaltungen Filmuseum Cafe.- Verkauf von Gartenland am Schloss Lindstedt.- Vertrag und Übergabeprotokoll PKW Fiat Turin.- Sonderveranstaltung.- Gästebetreuung.- Dienstreisen.

Schutzfrist:

0 Jahre

Dossier (Teilweise) gesuchspflichtig bis: 01.01.1984

Signatur:

2/1662

Titel:

Publikationsvertrieb

Entstehungszeitraum:

1982 - 1983

Bezugszeitraum:

1983

Form und Inhalt:

Rechnungen Versand Kataloge, Broschüren und Andenken an Institutionen und Privatpersonen.

Schutzfrist:

0 Jahre

Dossier (Teilweise) gesuchspflichtig bis: 01.01.1986

Signatur:

2/1663

Titel:

Parkführungen und Sonderführungen mit ausländischen Gästen

Entstehungszeitraum:

1983 - 1985

Bemerkungen zur Datierung:

1983, 1985

Form und Inhalt:

Rechnungsbelege.

Schutzfrist:

0 Jahre

Dossier (Teilweise) gesuchspflichtig bis: 01.01.1985

Signatur:

2/1664- 1

Titel:

Rechnungen zu Bau-, Pflege-, Restaurierung- und Werterhaltungsarbeiten

Entstehungszeitraum:

1984

Form und Inhalt:

Schloss Sanssouci.- Neues Palais.- Neue Kammern.- Villa Liegnitz.- Schloss Charlottenhof.- Römische Bäder.- Bildergalerie.- Orangerie.- Ruinenberg.- Muschelgrotte.- Freundschaftstempel.- Neuer Garten Orangerie, Gärtnerei, Schloss Cecilienhof.- Belvedere Pfingstberg.- Reproduktion historischer Druckstoffe.- Gobelinstickerei 18. Jahrhundert.- Dampfmaschinenhaus (Moschee).- Jagdschloss Stern.- diverse Arbeiten an Objekten im Park Sanssouci.

Schutzfrist:

0 Jahre

Dossier (Teilweise) gesuchspflichtig bis: 01.01.1985

Signatur:

2/1664- 2

Titel:

Rechnungen zu Bau-, Pflege-, Restaurierung- und Werterhaltungsarbeiten

Entstehungszeitraum:

1984

Form und Inhalt:

Schloss Babelsberg.- Kolonnaden Communs.- Neues Palais.- Park Sanssouci Schinkelbrücke.- Arbeiten an Bilderahmen.- Astronomische Bodenstanduhr von Christian Möllinger.

Schutzfrist:

0 Jahre

Dossier (Teilweise) gesuchspflichtig bis: 01.01.1986

Signatur:

2/1665

Titel:

Rechnungen und Belege für Fotogenehmigungen, Gartenerzeugnisse, Schrottverkauf, Materialverkauf

Entstehungszeitraum:

1983 - 1985

Bemerkungen zur Datierung:

1983, 1985

Form und Inhalt:

Materialeinkauf Bau- und Restaurierungsabteilung.- Holzgeldabrechnung.- Fotogenehmigungen für Schloss Sanssouci, Neues Palais und Römische Bäder.

Schutzfrist:

0 Jahre

Dossier (Teilweise) gesuchspflichtig bis: 01.01.1984

Signatur:

2/1666

Titel:

Rechnungen Bau- und Reparaturarbeiten

Entstehungszeitraum:

1983

Form und Inhalt:

Park Babelsberg: Gärtnerei, Gerichtslaube, Marstall.- Schloss Babelsberg.- Schloss Cecilienhof.- Neuer Garten: Orangerie.- Kolonnade am Neuen Palais.- Wohnungen im Park Babelsberg und Neuer Garten.

e.a.: Lieferscheine Materiallieferung für Kolonnade am Neuen Palais.

Schutzfrist:

0 Jahre

Dossier (Teilweise) gesuchspflichtig bis: 01.01.1979

Signatur:

2/1667

Titel:

Rechnungsbelege zu Arbeiten der Werterhaltung

Entstehungszeitraum:

1978

Form und Inhalt:

Lieferscheine Material- und Pflanzenlieferung.- landschaftsgärtnerische Arbeiten.- Abrechnung Projektierungsarbeiten.- Fällen von Bäumen.

e.a: Neuervereinbarung I/78 "Schirrhofkonzeption".

Schutzfrist:

0 Jahre

Dossier (Teilweise) gesuchspflichtig bis: 01.01.1986

Signatur:

2/1671

Titel:

Rechnungsbelege Handwerkerarbeiten und über Materiallieferungen für die Restaurierung

Entstehungszeitraum:

1985

Form und Inhalt:

v.a.: Arbeiten in den Neuen Kammern, Schloss Cecilienhof sowie im Park Babelsberg.- Lieferscheine Material- und Pflanzenbestellungen.- Rodungsarbeiten.- Wartung und Instandhaltung des Dampfmaschinenhauses Leninallee (Moschee) und Sanssouci.

Darin: Pflanzenkübel.- Schildpatt.- Seide und andere Stoffe.- Dukatendoppelgold.- Blattsilber.- Jaspisplatten.

Schutzfrist:

0 Jahre

Dossier (Teilweise) gesuchspflichtig bis: 01.01.1984

Signatur:

2/1672

Titel:

Rechnungsbelege zu Fotoarbeiten, Prospekten, Broschüren, Plakaten und Katalogen

Entstehungszeitraum:

1983

Form und Inhalt:

v.a.: Lieferscheine Monatsprogramme Filmmuseum.- Ankauf Diapositive und Druckerzeugnisse.- Übersetzungsarbeiten.

Darin: Gips Muttermodelle zur Serienfertigung.- Gipsabgüsse.- Tuschezeichnung Schloss Cecilienhof von Johannes Poesenecker.

Schutzfrist:

0 Jahre

Dossier

(Teilweise) gesuchspflichtig bis: 01.01.1984

Signatur:

2/1673

Titel:

Rechnungsbelege Materiallieferungen und Reparaturarbeiten

Entstehungszeitraum:

1983

Form und Inhalt:

u.a.: Lieferscheine Material- und Pflanzenbestellungen.- Rodungsarbeiten.- Reparaturarbeiten Thiemann Haus.

Darin: Wegebauarbeiten Römische Bäder.- Maulwurfbekämpfung.- Grabpflege Grabstelle Thiemann.

Schutzfrist:

0 Jahre

Dossier

(Teilweise) gesuchspflichtig bis: 01.01.1986

Signatur:

2/1674- 1

Titel:

Rechnungen zu Bau-, Pflege-, Restaurierung- und Werterhaltungsarbeiten

Entstehungszeitraum:

1985

Form und Inhalt:

Schloss Sanssouci.- Orangerie.- Neues Palais.- Antikentempel.- Friedenskirche.- Römische Bäder.- Kaiser Friedrich Mausoleum.- Schloss Cecilienhof.

Darin: Säulengang Friedensteich.- Blaue Brücke.- Neues Palais, Raum mit Schrankbad.- diverse Gemälde.- Uhr Inv.-Nr. V 44.

Schutzfrist:

0 Jahre

Dossier

(Teilweise) gesuchspflichtig bis: 01.01.1986

Signatur:

2/1674- 2

Titel:

Rechnungen zu Bau-, Pflege-, Restaurierung- und Werterhaltungsarbeiten

Entstehungszeitraum:

1985

Form und Inhalt:

Schloss Sanssouci Kolonnade.- Commons.- Neues Palais Kolonnaden.- Neuer Garten Orangerie.- Schloss Cecilienhof.- Pfarrhaus Kappelenberg.- Materiallieferungen.

e.a.: Protokoll Konfliktkommission zum Ausbau einer Wohnung im Jagdschloss Stern.

Schutzfrist:

0 Jahre

Dossier (Teilweise) gesuchspflichtig bis: 01.01.1984

Signatur:

2/1675

Titel:

Abrechnung Restaurierungs- und Sanierungsarbeiten, Fotoarbeiten, Besucherbetreuung und Veranstaltungen

Entstehungszeitraum:

1983

Form und Inhalt:

Restaurierungs- und Sanierungsarbeiten Neues Palais, Nordtor, Schloss Lindstedt, Römische Bäder, Filmmuseum, Nordtorgebäude, Schirrhof sowie in Büros und Wohnungen.- Veranstaltungen im Filmmuseum und Schlosstheater.- Eintrittsgelder Chinesisches Haus, Orangerie, Römische Bäder und Schloss Charlottenhof.- Rechnungsbelege Materiallieferungen.

Darin: Kaufvertrag Verkauf PKW Wolga.- Umsatzprämie Filmcafe.- Eingangstor Schloss Charlottenhof.- Napoleontor.

Schutzfrist:

0 Jahre

Dossier (Teilweise) gesuchspflichtig bis: 01.01.1983

Signatur:

2/1676

Titel:

Rechnungen zu Bau-, Pflege-, Restaurierung- und Werterhaltungsarbeiten

Entstehungszeitraum:

1982

Form und Inhalt:

Neues Palais.- Neues Palais Kolonnade.- Langer Stall.- Dampfmaschinenhaus Leninallee (Moschee).- Park Babelsberg Flatowturm.

e.a.: Pflanzenankauf und Arbeiten für Parkrevier I.- Nachweise Materiallieferungen.

Darin: Wasserbecken Flatowturm.- Gittertor am Nordtor.- Neues Palais Friedrichswohnung.

Schutzfrist:

0 Jahre

Dossier (Teilweise) gesuchspflichtig bis: 01.01.1979

Signatur:

2/1677

Titel:

Fotoarbeiten durch Dritte

Entstehungszeitraum:

1969 - 1978

Bemerkungen zur Datierung:

1969, 1978

Form und Inhalt:

v.a.: Vertrag mit Fotografen Gerhard Reinhold über Aufnahmen von Gemälden, Plastiken und Graphiken.- Anfertigung von Reproduktionen.

Schutzfrist:

0 Jahre

Dossier (Teilweise) gesuchspflichtig bis: 01.01.1974

Signatur:

2/1679

Titel:

Rechnungen zu Bau-, Pflege-, Restaurierung- und Werterhaltungsarbeiten

Entstehungszeitraum:

1973

Form und Inhalt:

Neues Palais.- Schloss Sanssouci.- Schloss Sanssouci Kolonnade.- Orangerie.- Nachweise Materiallieferungen.

Darin: Steinmetzarbeiten.

Schutzfrist:

0 Jahre

Dossier (Teilweise) gesuchspflichtig bis: 01.01.1970

Signatur:

2/1681

Titel:

Wiederherstellung Schlosstheater Neues Palais

Entstehungszeitraum:

1969

Bemerkungen zur Datierung:

1969, 1978

Form und Inhalt:

Rechnungen Reparaturarbeiten.- Nachweise Materiallieferungen.

Schutzfrist:

0 Jahre

Dossier (Teilweise) gesuchspflichtig bis: 01.01.1968

Signatur:

2/1682

Titel:

Rechnungsbelege über Handwerkerarbeiten im Wohnheim Allee nach Sanssouci

Entstehungszeitraum:

1967

Bemerkungen zum Umfang:

1 Mappe

Form und Inhalt:

Rechnungen.- Gutschriften.- Quittungen.- Schriftverkehr.

Schutzfrist:

0 Jahre

Dossier (Teilweise) gesuchspflichtig bis: 01.01.1985

Signatur:

2/1683

Titel:

Rechnungen zu Bau-, Pflege-, Restaurierung- und Werterhaltungsarbeiten

Entstehungszeitraum:

1984

Form und Inhalt:

Schloss Sanssouci.- Neues Palais.- Neues Palais Kolonnade.- Villa Liegnitz.- Marschall Keith Haus.- Schloss Babelsberg.- Park Babelsberg: Gerichtslaube, Hofgärtnerhaus, Gärtnerei.- Schloss Cecilienhof.- Neuer Garten: Gärtnerei und einzelne Häuser.- Belvedere Pfingstberg.- Nachweise Materiallieferungen.

Darin: Astronomische Bodenstanduhr von Christian Möllinger.- Pan-Uhr Schloss Charlottenhof.- Bodenstanduhr Jagdkammer und Dokumentenschrankuhr Schloss Sanssouci.- Bodenstanduhr grüne Damastkammer.- Louis XV. Pendule.- Grüne Seladonkammer.- obere rote Kammer.- Napoleontor.- Schinkel Brücke.- Schloss Sanssouci Rothenburgzimmer.

Schutzfrist:

0 Jahre

Dossier

(Teilweise) gesuchspflichtig bis: 01.01.1985

Signatur:

2/1684

Titel:

Abrechnung zusätzlicher Arbeiten durch Initiativbrigaden

Entstehungszeitraum:

1984

Form und Inhalt:

Ausbau Parkgraben/Stichgraben.- Koordinierungsstraße Eichenallee, Neuer Garten.- Schloss Marly Innenhof.- Trinkwasserleitung Maulbeerallee Drachenberg.- Brauchwasserdruckleitung Blaue Brücke.- Abwasserstörung Bereich Historische Mühle.- Mauerwerkstrockenlegung Parkrevier 2/3.- Rekonstruktion Parkgraben Bereich Friedensteich.- Arbeiten in Wohnungen und Diensträumen.- Auszahlungslisten.

Schutzfrist:

0 Jahre

Dossier

(Teilweise) gesuchspflichtig bis: 01.01.1979

Signatur:

2/1687- 1

Titel:

Haushalt- und Investitionsplanungen

Entstehungszeitraum:

1975 - 1978

Form und Inhalt:

v.a.: Entwurf Haushaltsplan (1976) und Zuarbeiten.- Plandokumentation (1976,1977).- Wettbewerbsprogramm.- Führungen Gedenkstätte Cecilienhof (1977).- Investitionsplanungen (1977-1980).- Lohnerhöhungen.- Übersicht Eigenleistungen Schirrhof.- Finanzbedarf Abteilung Bau (1977).- Publikationsplan (1977).- Finanz- und Arbeitsplan der Abteilung Restaurierung (1977).- Wettbewerbsaufruf (1977).- Jahresabschlussbericht Abteilung Bau (1977).- Besucherstatistik (1970-1977).- Dokumentation für den Bau eine Lagerhalle für Druckerzeugnisse und Arbeitsbekleidung.- Aufstellung Baumaßnahmen zur Werterhaltung (1977).- Aufstellung Einnahmen (1977).

Darin: Plan Lager für Druckerzeugnisse und Arbeitsbekleidung, Lennèstraße 10/11.

Schutzfrist:

0 Jahre

Dossier

(Teilweise) gesuchspflichtig bis: 01.01.1978

Signatur:

2/1687- 2

Titel:

Haushalt- und Investitionsplanungen

Entstehungszeitraum:

1977

Form und Inhalt:

Besucherzahlen Gegenüberstellung Plan- und Ist Zahlen.- Einnahmen und Ausgaben Abteilung Gärten, Restaurierung und Bau.- Einnahmen und Ausgaben sowie Besucher Pädagogische Abteilung.- Plan- und Ist Zahlen Werterhaltung.

Schutzfrist:

0 Jahre

Dossier

(Teilweise) gesuchspflichtig bis: 01.01.1978

Signatur:

2/1688- 1

Titel:

Haushalt- und Investitionsplanungen 1976

Entstehungszeitraum:

1975 - 1977

Bezugszeitraum:

1976

Form und Inhalt:

v.a.: Zuarbeiten zum Haushaltsplan (1976).- Investitionsplanung für (1976).- Aufstellung Ausgaben der Abteilungen bis September 1975.- Planabrechnungen Quartale 1976.-Schrottplan.- Bauleistungen.- Planabrechnung Eigenleistungen.- Situationsbericht Lehrgärtnerei.- Vertragsentwurf zur Schaffung eins ganzfigürlichen Reliefs von Hermann Pückler Muskau.- Kulturfondsmittel.

Darin: Besucherzahlen.- Personalzahlen.- Stellenplan Bauabteilung.- Arbeits- und Besucherplanung.- Personalplanung.

Schutzfrist:

0 Jahre

Dossier

(Teilweise) gesuchspflichtig bis: 01.01.1977

Signatur:

2/1688- 2

Titel:

Haushalt- und Investitionsplanungen

Entstehungszeitraum:

1976

Form und Inhalt:

Ausgaben und Einnahmen der Abteilungen Schlösser, Gärten, Restaurierung, Bau und Pädagogischen Abteilung.- Finanzplan Bauabteilung.- Besucherzahlen.- Einnahmen Besucher und aus Verkauf Druckerzeugnisse.

Schutzfrist:

0 Jahre

Dossier

(Teilweise) gesuchspflichtig bis: 01.01.1984

Signatur:

2/1690

Titel:

Materialeinkauf und Ankauf Kunstgut

Entstehungszeitraum:

1983

Form und Inhalt:

Ankauf für SSG insbesondere für Filmmuseum.

Darin: Gemälde.- Grafiken.- Filmtechnik.- Materialien Filmgeschichte.

Schutzfrist:

0 Jahre

Dossier (Teilweise) gesuchspflichtig bis: 01.01.1972

Signatur:

2/1696

Titel:

Rechnungen zu Bau-, Pflege-, Restaurierung- und Werterhaltungsarbeiten

Entstehungszeitraum:

1971

Form und Inhalt:

Schloss Sanssouci.- Neues Palais.

Schutzfrist:

0 Jahre

Dossier (Teilweise) gesuchspflichtig bis: 01.01.1970

Signatur:

2/1700

Titel:

Schriftverkehr mit Mitarbeitern und Vorgesetzten zu Umstufungen, Prämienzahlungen und Leistungszulagen, Prämienvorschläge

Entstehungszeitraum:

1966 - 1969

Schutzfrist:

0 Jahre

Dossier (Teilweise) gesuchspflichtig bis: 01.01.1983

Signatur:

2/1703

Titel:

Schriftverkehr mit Verlagen, Zeitschriften, Hochschulen, Museen, Behörden, Institutionen und Privatpersonen

Entstehungszeitraum:

1975 - 1982

Bemerkungen zum Umfang:

2 Mappen

Form und Inhalt:

u.a.: Reproduktionsgebühren.- Gestattungsgebühren.- Bestellungen von Fotos und Dias (Reproduktionen von Gemälden und Zeichnungen, Fotos von Möbelstücken) für Publikationen.- Rechnungen.- interne Reproduktionsaufträge.- Gemälde Abfilmerlaubnis für DEFA.

Schutzfrist:

0 Jahre

Dossier (Teilweise) gesuchspflichtig bis: 01.01.1968

Signatur:

2/1708

Titel:

Schriftverkehr der Betriebsgewerkschaftsleitung

Entstehungszeitraum:

1959 - 1967

Bemerkungen zum Umfang:

2 Mappen

Form und Inhalt:

u.a.: Wohnungsanträge und -kündigungen.- Konzeption für die Arbeit der Betriebswohnungskommission.- Betriebsfeste.- Frauentagsfeier.- Betriebsausflüge.- Sonderfahrten.- Theaterbesuch.- Dienstjubiläen.- Prämienzahlungen.

Darin: "Die Aufgaben der Gewerkschaften auf dem Gebiet der Kulturarbeit" von Wolfgang Beyreuther (Sonderdruck der "Tribüne").

Schutzfrist:

0 Jahre

Dossier (Teilweise) gesuchspflichtig bis: 01.01.1969

Signatur:

2/1722

Titel:

Schriftverkehr zu Gartenverpachtungen, Vergabelisten und Einnahmenachweise

Entstehungszeitraum:

1944 - 1968

Bemerkungen zur Datierung:

1944 - 1957, 1964 - 1968

Form und Inhalt:

Anfragen.- Vormerkungen.- Kündigungen.- Neuvermessungen.- Wassergeld.- Genehmigung zur Obsternte, Heugewinnung und zum Holz sammeln.

Darin: Gesetzblatt der Deutschen Demokratischen Republik von 11. Juni 1956: Verordnung zur Neuregelung des Kündigungsschutzes für Pächter von Kleingärten.

Schutzfrist:

0 Jahre

Dossier (Teilweise) gesuchspflichtig bis: 01.01.1968

Signatur:

2/1724

Titel:

Schriftverkehr zur Planung

Entstehungszeitraum:

1964 - 1967

Form und Inhalt:

u.a.: Hinweise zur Führung der Plandiskussion.- Hinweise und Diskussionsgrundlagen zur Ausarbeitung der Perspektivpläne bis 1970.- Protokolle der ökonomischen Konferenz.- Haushaltsanalyse.- Vereinbarungen gegenseitiger Verpflichtungen.- Prämienvereinbarungen.- Prämienordnungen.- Vorschläge zur Neuregelungen von Treueprämien.- Frauenförderungsplan.

Darin: Arbeitsordnung für die Betriebsangehörigen der VEB (K) Verkehrsbetriebe Potsdam (1966).

Schutzfrist:

0 Jahre

Dossier (Teilweise) gesuchspflichtig bis: 01.01.2058

Signatur:

2/1725

Titel:

Schriftverkehr der Betriebsgewerkschaftsleitung

Entstehungszeitraum:

1961 - 1967

Form und Inhalt:

u.a.: Unterlagen und Protokolle der Konfliktkommission.- Revisionskommission.- Statistik.- Haushaltsplan.- Protestschreiben der Mitarbeiter gegen den Vietnamkrieg an den US-Präsidenten Lyndon B. Johnson.

Darin: Informationsblatt des FDGB Nr. 14 (Juni 1965).- Richtlinie über die Wahl und die Arbeitsweise der Konfliktkommissionen vom 30.03.1963.

Schutzfrist:

90 Datenschutz

Dossier

(Teilweise) gesuchspflichtig bis: 01.01.1950

Signatur:

2/1754

Titel:

Wohnungsblätter und Mietwertberechnungen

Entstehungszeitraum:

1932 - 1949

Bemerkungen zum Umfang:

2 Mappen

Form und Inhalt:

Schriftverkehr zur Mietwertberechnung und Mietpreisfestsetzung.- Grundrisse zu folgenden Wohnungen: Schloss Charlottenhof, Hofgärtnerhaus Charlottenhof, Lennéstraße 32 (ehm. Meierei), Viktoriastraße 34, Viktoriastraße 35, Viktoriastraße 36 (ehem. Fasanerie), Küchenflügel Sanssouci, Kavalierhaus, Marienstraße 24, Mühlenhaus, Schweizerhaus, Marstall Sanssouci, Wächterhaus beim Chinesischen Haus.

e.a.: Auflistungen der Dienstwohnungen.- Rundschreiben des brandenburgischen Finanzministers betr. Bestimmungen des zulässigen Mietpreises (16.10.1948).- Mietpreisfestsetzungen aus "Mitteilungen der Stadt Potsdam" (18.07.1945).- Sonderdruck aus dem Preußischen Besoldungsblatt (1939).

Schutzfrist:

0 Jahre

Dossier

(Teilweise) gesuchspflichtig bis: 01.01.1964

Signatur:

2/1756

Titel:

Mietverträge

Entstehungszeitraum:

1934 - 1963

Bemerkungen zum Umfang:

2 Mappen

Form und Inhalt:

Am Drachenberg 1.- Am Drachenberg 2.- Ribbeckstraße 1.- Ribbeckstraße 50.- Ribbeckstraße 51.- Gregor-Mendel-Straße 24.- Schopenhauerstraße 25.- Lennéstraße 6/7.- Lennéstraße 8.- Lennéstraße 24.- Lennéstraße 34.- Zeppelinstraße 177.- Leninallee 183.- Allee nach Glienicke 4.- Wollestraße 76/78.- Luisenstraße 76.- Neuer Garten Braunes Haus.

Schutzfrist:

0 Jahre

Dossier (Teilweise) gesuchspflichtig bis: 01.01.1971

Signatur:

2/1757

Titel:

Mietverträge und Mietwertberechnungen

Entstehungszeitraum:

1926 - 1970

Bemerkungen zum Umfang:

2 Mappen

Form und Inhalt:

Kavalierhaus Sanssouci, Schloss Marly, Gregor-Mendel-Straße 25, Orangerie-Mittelbau, Orangerie-Südwestflügel, Orangerie-Westflügel, Orangerie-Südostflügel, Orangerie-Nordwestflügel, südöstlicher und nordöstlicher Pavillon der Orangerie, Orangerie-Nordostflügel, Orangerie-Ostflügel, Marstall Sanssouci, Mühlenhaus Sanssouci, Schloss Sanssouci

e.a.: Leihvertrag über Möbel in möbliertem Zimmer Schloss Sanssouci.

Schutzfrist:

0 Jahre

Dossier (Teilweise) gesuchspflichtig bis: 01.01.1975

Signatur:

2/1758 a

Titel:

Rechnungen

Entstehungszeitraum:

1972 - 1974

Bezugszeitraum:

1973

Bemerkungen zum Umfang:

1 Mappe, 204 Seiten

Form und Inhalt:

Ausgaben 355010.- Zuschüsse für Werkessen 355011.- 371010 Schädlingsbekämpfung.- Fensterreinigung.- 371011 Fäkalienentsorgung.- 371012 Schädlingsbekämpfung.

Schutzfrist:

0 Jahre

Dossier (Teilweise) gesuchspflichtig bis: 01.01.1974

Signatur:

2/1758 b

Titel:

Arbeiten an Kunstbauten

Entstehungszeitraum:

1973

Bemerkungen zum Umfang:

1 Mappe

Form und Inhalt:

Schloss Sanssouci, Neues Palais, Orangerie Sanssouci, Cecilienhof und an Zäunen sowie sonstigen Objekten, Wohnungen.- Material und Projektierung.- Kontenübersicht mit Rechnungslegung.

Schutzfrist:

0 Jahre

Dossier (Teilweise) gesuchspflichtig bis: 01.01.1969

Signatur:

2/1761

Titel:

Schriftwechsel betreffend Wohnungen, Personal und Haushaltswesen

Entstehungszeitraum:

1922 - 1968

Bemerkungen zur Datierung:

1922, 1953-1968

Form und Inhalt:

u.a.: Pachtverträge für Gartenparzellen Amtsgut Königs Wusterhausen (1922).- Lennéstraße 9 mit Lageplan, Nansenstraße 7.- Stellenplan (1964,1965).- Bedarfsmeldungen für Baureparaturen (1965).- Mietverträge für Wohnungen.- Haushaltsanalyse (1965).- Maßnahmeplan für Generalreparaturen an Kunstgebäuden.

Schutzfrist:

0 Jahre

Dossier (Teilweise) gesuchspflichtig bis: 01.01.1974

Signatur:

2/1766

Titel:

Vermietung von Wohnungen und Kunstverkauf

Entstehungszeitraum:

1929 - 1973

Bemerkungen zur Datierung:

1929, 1932, 1935, 1940, 1945-1947, 1949, 1951-1952, 1954-1959, 1961-1966, 1968-1971, 1973

Form und Inhalt:

v.a.: Aktennotizen über Mietausfälle und Mieteinnahmen.- Verzeichnis der im Zuge der Verkaufsaktion 1963 nach Leipzig abgegebenen Möbel, Plastiken und Gemälde aus dem Neuen Palais.- Mietverträge für Küsterhaus, Lennéstraße, Villa Illaire, Gartenverwaltungsgebäude, Gartenkassenhaus, Villa Eulenburg.

e.a.: Drehgenehmigungen DEFA.

Schutzfrist:

0 Jahre

Dossier (Teilweise) gesuchspflichtig bis: 01.01.1960

Signatur:

2/1781

Titel:

Rechnungen zu Bau-, Pflege-, Restaurierung- und Werterhaltungsarbeiten

Entstehungszeitraum:

1959

Form und Inhalt:

Schloss Sanssouci.- Neue Kammern.- Neues Palais.-Marmorpalais.- Orangerie.- Drachenhäuser.- Bildergalerie.- Maulbeerallee.- Pfingstberg Belvedere.- Trafostation Neues Palais.- Schloss Babelsberg.- Römische Bäder.- Muschelgrotte Park Sanssouci.- Stadtschloss.- diverse Arbeiten an Objekten im Park Sanssouci.

Schutzfrist:

0 Jahre

Dossier (Teilweise) gesuchspflichtig bis: 01.01.2059

Signatur:

2/1788

Titel:

Mietverträge A - J

Entstehungszeitraum:

1925 - 1968

Bemerkungen zur Datierung:

1925-1926, 1930, 1933-1934, 1937-1938, 1940, 1943-1968

Bemerkungen zum Umfang:

2 Mappen

Form und Inhalt:

Allee nach Sanssouci 5.- Alt-Nowawes 90a.- Lennèstraße 6, 7, 8, 9, 10, 11, 26, 32.- Maulbeerallee 1.- Geschwister-Scholl-Str. (Viktoriastr.) 34, 35, 36.- Gregor-Mendel-Straße 24.- Ribbeckstraße 51.- Schopenhauerstraße 25.- Wollestraße 76/78.- Zeppelinstraße 183.- Gartenhaus im Wildpark.- Orangerie.- Marstallgebäude beim Schloss Sanssouci.- Kavalierhaus Schloss Marly.- Kavalierhaus an der Friedenskirche.- Villa Illaire.- Verwaltungsgebäude.- Gartenkassenhaus Sanssouci.- Communs II.- Kastellengebäude beim Neuen Palais.- Italienische Villa.- Schloss Sanssouci.- Jagdschloss Stern.- Gärtnerlehranstalt.- Haus am Nordtor.- Gartendirektionsgebäude.- Schloss Marly.- Am Drachenberg 2.- Am Neuen Palais 2.- Schloss Charlottenhof.- Mühlenhaus beim Schloss Sanssouci.- Neuer Garten: Pförtnerhaus, Grünes Haus, Damenhaus, Schindelhaus, Kutscherhaus, Haus 3, Haus IV.- Park Babelsberg: Maschinengebäude, Marstallgebäude, Havelhaus, Hofgärtnerhaus, Kutscherhaus.

e.a.: Wohnungsblätter (Gartenhaus im Wildpark, Maulbeerallee 1, Schloss Charlottenhof).- Schriftverkehr.

Schutzfrist:

90 Datenschutz

Dossier (Teilweise) gesuchspflichtig bis: 01.01.1972

Signatur:

2/1793

Titel:

Laufende Wohnungsangelegenheiten: Anträge auf Wohnraum aus allen Abteilungen und Betriebsfremder

Entstehungszeitraum:

1966 - 1971

Form und Inhalt:

Schriftwechsel zur Wohnungsvergabe und Streitigkeiten um Wohnraum in der Villa Eulenburg.

e.a.: Schriftwechsel mit dem Restaurator Fritz Leweke zu Arbeiten im Neuen Palais.

Schutzfrist:

0 Jahre

Dossier (Teilweise) gesuchspflichtig bis: 01.01.1971

Signatur:

2/1800

Titel:

Schriftwechsel mit allen Abteilungen, Mietern und Pächtern

Entstehungszeitraum:

1968 - 1970

Bemerkungen zum Umfang:

2 Mappen

Form und Inhalt:

u.a.: Nutzungsvertrag zum Überlassen der Friedenskirche.- Entwurf, Aktennotizen über Rücksprachen zu Wohnungsangelegenheiten.- Eingaben von Mietern.- Ausschnitt aus der Honorarordnung für Publikationsfotos vom 1. März 1968.- Nachweise zur Zahlung von Leistungszuschlägen.- Arbeitsaufträge an den Schirrhof.- Protokolle Baueiter- und Meisterbesprechung.- Leistungszulagen.- Betriebsfahrt (1969).- Disziplinordnung.- Aussprachen.- Einführung Betriebsschutz.- Bespielung Schlosstheater.- Einführung von Lichtbildeführungsvorträgen.

e.a: Schriftwechsel zur Wohnraumlenkung mit Mitarbeitern der Wohngebiete.- Bedienungsanleitung für die Kehrmaschine T 934/1, T 936/1.

Schutzfrist:

0 Jahre

Dossier (Teilweise) gesuchspflichtig bis: 01.01.1970

Signatur:

2/1805

Titel:

Schriftwechsel zu Wohnungsangelegenheiten, Unfällen sowie Verkaufsangebote

Entstehungszeitraum:

1968 - 1969

Bemerkungen zum Umfang:

2 Mappen

Form und Inhalt:

u.a.: Anfragen nach Druckerzeugnissen.- Klärung Parkmöglichkeiten der Mitarbeiter.- Wohnraumzuweisungen und Wohnungsangelegenheiten.- Löschwasserversorgung im Neuen Garten.- Leitungsvorlage zum Erfüllungsstand des Haushaltsplans per 30.11.1968.- Angebot Verkaufswagen.- Rechnung Drehgenehmigung Deutscher Fernsehfunk.

Darin: Müllabfuhr.- Versicherungsangelegenheiten.- Fundsachen.- Gemeinnützige Wohnungsbaugenossenschaft "Vaterland".- Sendung "7 treffen sich 8".- Film "Die Rote Kapelle".

Schutzfrist:

0 Jahre

Dossier (Teilweise) gesuchspflichtig bis: 01.01.1974

Signatur:

2/1808

Titel:

Mietverträge einschließlich Schriftverkehr

Entstehungszeitraum:

1945 - 1973

Bemerkungen zur Datierung:

1945, 1947, 1953, 1958, 1962, 1965-1973

Form und Inhalt:

Haus am Nordtor.- Am Neuen Palais 2.- Communs II.- Gartenhaus am Wildpark.- Kavalierhaus Sanssouci.- Marstall Sanssouci.- Schloss Sanssouci.- Gartendirektion.- Melonerie.- Küsterhaus

e.a.: Garage am Ananashaus.- Inventarverzeichnisse Zimmer im Marstall Sanssouci und Kavalierhaus Sanssouci.

Schutzfrist:

0 Jahre

Dossier (Teilweise) gesuchspflichtig bis: 01.01.1975

Signatur:

2/1815

Titel:

Schriftverkehr mit übergeordneten Behörden, kulturellen Einrichtungen, der DEFA, Bürgern, Mietern und Beschäftigten

Entstehungszeitraum:

1973 - 1974

Bemerkungen zum Umfang:

2 Mappen

Form und Inhalt:

u.a.: Eingaben aus der Bevölkerung.- Aussprachen.- Rechtsstreit Eckart.- Publikationen (Druck, Anfragen, Versand).- Filmaufnahmen.- Nutzung Schlosstheater.- Reparatur von Fahrzeugen.- Nutzung des ehemaligen Kuhstalls im Park Babelsberg.- Pressefest.

Schutzfrist:

0 Jahre

Dossier (Teilweise) gesuchspflichtig bis: 01.01.1969

Signatur:

2/1816 a

Titel:

Bestellung von Druckschriften, Fotomäppchen, Fotobedarf und Andenken

Entstehungszeitraum:

1966 - 1968

Bemerkungen zum Umfang:

1 Mappe, 178 Seiten

Form und Inhalt:

Schriftverkehr mit Verlagen und Druckereien.- Lagerbestand und Verkauf.

Darin: 4 Postkarten, Motive: Die Muse Klio, Minerva, Pomona, Friedenskirche.- 1 Foto: Sizilianischer Garten (Urheber: Deutsche Fotothek Dresden).

Schutzfrist:

0 Jahre

Dossier (Teilweise) gesuchspflichtig bis: 01.01.1974

Signatur:

2/1816 b

Titel:

Schriftverkehr mit Akademie für Staats- und Rechtswissenschaften, Museum für Ur- und Frühgeschichte, Staatsarchiv Potsdam und der Pädagogischen Hochschule

Entstehungszeitraum:

1972 - 1973

Bemerkungen zum Umfang:

1 Mappe

Form und Inhalt:

Beheizung Schloss Babelsberg.- Laterne Mittelbau Orangerie.- Müllgrube Ostflügel Orangerie.- Anlegen eines Volleyball-Spielplatzes Gelände Villa Liegnitz.- Wartung Pumpstation Alter Marstall.

Schutzfrist:

0 Jahre

Dossier (Teilweise) gesuchspflichtig bis: 01.01.1963

Signatur:

2/1817

Titel:

Schriftverkehr zu Wohnungsangelegenheiten mit Behörden und Mietern

Entstehungszeitraum:

1930 - 1962

Bemerkungen zum Umfang:

2 Mappen, 638 Seiten

Form und Inhalt:

u.a. baupolizeiliche Überprüfung der Wohnung Lennéstraße 8.- Mietverträge (Lennéstraße 26, Lennéstraße 32, Gehilfenhaus Villa Illaire, Winzerhaus auf dem Weinberg, Gärtnerei Neuer Garten).- Mietrückstände.- Aufstellung von Kosten und Beseitigung von Kriegsschäden.- Hausordnungen.- Schnitt der Wohnung auf dem Winzerberg.- Pachtvertrag Gärtnerei Neues Palais.- Wohnungsanträge.- Kündigungen.- Königs Wusterhausen.

Darin: Pläne Wohnungen.

Schutzfrist:

0 Jahre

Dossier (Teilweise) gesuchspflichtig bis: 01.01.1979

Signatur:

2/1939

Titel:

Schriftverkehr zu Materialanforderungen und Mietangelegenheiten

Entstehungszeitraum:

1971 - 1978

Bemerkungen zum Umfang:

2 Mappen

Form und Inhalt:

u.a.: Pacht- und Mietzusammenstellungen.- Mietzahlungen- und rückstände.- Kfz-Liste (Verbrauch, gefahrene Km).- Fahrradstand am Grünen Gitter.- Aufnahmelisten für Materialbestände.- Materialanforderungen.- Lieferscheine.- Grundsätze bei der Vorbereitung und Durchführung von Investitionen.- Ausbildungsplan für den Sanitätszug (1976).- Aktennotiz zu einer Aussprache den Reitsport betreffend.- Neuerervorschlag.- Betriebskollektivvertrag (1973,1974).- Lehrgang über das Wirtschaftsrecht in der sozialistischen Wirtschaft.- Funktionspläne für Mitarbeiterstellen.- Holzverteilung (1973).- Winterdienstplan.- Überprüfung der Bareinnahmen Touristenpavillon (1973).- Sperrung jeglicher Werterhaltungsmittel für die Abt. Bau und Abt. Restaurierung.- Übergabeprotokolle von Kassenabrechnungen.

Schutzfrist:

0 Jahre

Dossier (Teilweise) gesuchspflichtig bis: 01.01.1960

Signatur:

2/1941

Titel:

BGL-Versammlungen

Entstehungszeitraum:

1954 - 1959

Bemerkungen zur Datierung:

1954, 1956-1957, 1959

Form und Inhalt:

v.a. Protokolle.- Berichte.- BGL-Wahlen.- Betriebsversammlungen.- Sammellisten "Solidarität mit dem sozialistischen Ungarn".- Richtlinien über die Gewährung von laufenden Unterstützungen für alte, arbeitsunfähige Gewerkschaftsmitglieder.

Schutzfrist:

0 Jahre

Dossier (Teilweise) gesuchspflichtig bis: 01.01.1961

Signatur:

2/1953

Titel:

Schriftverkehr mit Mietern, Pächtern und Anliegern

Entstehungszeitraum:

1935 - 1960

Bemerkungen zur Datierung:

1935, 1945-1960

Bemerkungen zum Umfang:

2 Mappen

Form und Inhalt:

u.a.: Zahlungsangelegenheiten.- Anträge auf Fahrgenehmigungen.- Siedlungsverein und Wohnungsbaugenossenschaft "Vaterland" (Ruinenberg).- Beschwerden.- Meierei im Neuen Garten.- Gaststätte Drachenhaus.- Bienenhaus am Grünen Haus.- Plan "Anbau an das Wohngebäude der Bootswerft im Park Babelsberg, 1935".- St. Josefs-Krankenhaus.- Aufstellung von Verkaufsständen.- Bootsgelände Babelsberg.- Jagdschloss Stern.- Allee nach Sanssouci 6.- Nutzung Keller Stadtschloss.

e.a.: Vertrag mit Pionierlager "Tschoibalsan".- Verkauf Grundstück Zeppelinstraße.- Lageplan Grundstück Luisenstraße 80.- Lageplan Ehem. Königl. Baudepothof Alte Luisenstraße 85.

Schutzfrist:

0 Jahre

Einzelstück (Teilweise) gesuchspflichtig bis: 01.01.1957

Signatur:

2/1953.145-147

Titel:

Schriftverkehr zwischen dem Hausobmann Marstall Babelsberg und Herrn Komoll

Entstehungszeitraum:

1956

Bemerkungen zur Datierung:

1956

Bemerkungen zum Umfang:

3 Seiten

Form und Inhalt:

Schäden an der Freitreppe, Einstellung von Pferden, Nutzung der Remis

Schutzfrist:

0 Jahre

Einzelstück (Teilweise) gesuchspflichtig bis: 01.01.1958

Signatur:

2/1953.175

Titel:

Kündigungsschreiben an Herrn Wagner - Pacht der Remise Martall Babelsberg

Entstehungszeitraum:

1957

Form und Inhalt:

Prof. Kurth kündigt das Vertragsverhältnis Pacht der Remise des Marstalls Babelsberg

Schutzfrist:

0 Jahre

Einzelstück

(Teilweise) gesuchspflichtig bis: 01.01.1955

Signatur:

2/1953.473-477

Titel:

Schriftverkehr mit Ludwig Justi

Entstehungszeitraum:

1950 - 1954

Bemerkungen zur Datierung:

1950, 1954

Bemerkungen zum Umfang:

5 Seiten

Form und Inhalt:

Wohnungsmängel und Probleme mit anderen Mietern der Orangerie

Schutzfrist:

0 Jahre

Einzelstück

(Teilweise) gesuchspflichtig bis: 01.01.1955

Signatur:

2/1953.505-508

Titel:

Meldung Schäden am Maschinenhaus Babelsberg

Entstehungszeitraum:

1954

Bemerkungen zum Umfang:

4 Seiten

Form und Inhalt:

Bericht der Elektrischen Station über Schäden am Dach, Schreiben an die Akademie für Staats- und Rechtswissenschaft "Walter Ulbricht"

Schutzfrist:

0 Jahre

Dossier

(Teilweise) gesuchspflichtig bis: 01.01.1986

Signatur:

2/1957

Titel:

Rechnungsbuch

Entstehungszeitraum:

1984 - 1985

Schutzfrist:

0 Jahre

Dossier (Teilweise) gesuchspflichtig bis: 01.01.1984
Signatur:
2/1974
Titel:
Einnahmen: 772412 Gartenerzeugnisse, 772413 Fotoerzeugnisse, 772414 Schrottverkauf, 772415 Materialverkauf
Entstehungszeitraum:
1983
Bemerkungen zum Umfang:
2 Mappen
Form und Inhalt:
u.a.: Rechnungen.- Verkauf von Brennholz an Mitarbeiter.
Schutzfrist:
0 Jahre

Dossier (Teilweise) gesuchspflichtig bis: 01.01.1981
Signatur:
2/1976
Titel:
Schloss- und Parkführungen
Entstehungszeitraum:
1980
Form und Inhalt:
Rechnungsbelege über Gruppenführungen für in- und ausländische Gäste.- Führungen Schloss Sanssouci, Neues Palais und Cecilienhof.
Schutzfrist:
0 Jahre

Dossier (Teilweise) gesuchspflichtig bis: 01.01.1984
Signatur:
2/1980
Titel:
Rechnungen zu Bau-, Pflege-, Restaurierung- und Werterhaltungsarbeiten
Entstehungszeitraum:
1983
Bemerkungen zum Umfang:
2 Mappen
Form und Inhalt:
Kopfbau Langer Stall.- Dampfmaschinenhaus (Moschee).- Garten- und Rodungsarbeiten Park Babelsberg, Park Sanssouci, Ruinenberg, Jagdschloss Stern und Neuer Garten.- Projektierungsarbeiten.- Materialeinkauf.
Darin: Grenze Neuer Garten.- Baugrundbohrung Römische Bäder.- Lage- und Höhenpläne.
Schutzfrist:
0 Jahre

Dossier (Teilweise) gesuchspflichtig bis: 01.01.1979
Signatur:
2/1982
Titel:
Bankunterlagen

Entstehungszeitraum:

1978

Form und Inhalt:

Kontoauszüge.

Schutzfrist:

0 Jahre

Dossier

(Teilweise) gesuchspflichtig bis: 01.01.1980

Signatur:

2/1983

Titel:

Verkauf Druckerzeugnisse und Andenken

Entstehungszeitraum:

1978 - 1979

Form und Inhalt:

Rechnungen und Lieferscheine Parkführer, Plakate, Publikationen, Medaillen, Puppen und Postkarten.

Schutzfrist:

0 Jahre

Dossier

(Teilweise) gesuchspflichtig bis: 01.01.1981

Signatur:

2/1985

Titel:

Einnahmen

Entstehungszeitraum:

1978 - 1980

Form und Inhalt:

Einnahmenachweise Eintritt Neues Palais.- Rechnungen Verkauf Druckerzeugnisse.- Nutzungsverträge Schlosstheater.- Abrechnungen Veranstaltungen Schlosstheater.- Rechnungen Betreuung Besuchergruppen.

Schutzfrist:

0 Jahre

Dossier

(Teilweise) gesuchspflichtig bis: 01.01.1983

Signatur:

2/1992

Titel:

Rechnungen zu Bau-, Pflege-, Restaurierung- und Werterhaltungsarbeiten

Entstehungszeitraum:

1982

Form und Inhalt:

Garten- und Rodungsarbeiten Park Babelsberg, Park Sanssouci, Ruinenberg, Jagdschloss Stern und Neuer Garten.- Projektierungsarbeiten.- Materialeinkauf.

Schutzfrist:

0 Jahre

Dossier (Teilweise) gesuchspflichtig bis: 01.01.1985
Signatur:
2/1993
Titel:
Einnahmenachweise Schloss Cecilienhof
Entstehungszeitraum:
1984
Form und Inhalt:
Rechnungen Betreuung Reisegruppen.- Nachweise Eintrittsgelder.
Schutzfrist:
0 Jahre

Dossier (Teilweise) gesuchspflichtig bis: 01.01.1985
Signatur:
2/1994
Titel:
Rechnungen Einkauf Fachbedarf
Entstehungszeitraum:
1984
Bemerkungen zum Umfang:
2 Mappen
Form und Inhalt:
317111 Abteilung Restaurierung.- 317112 Ausstellungen.- 317113 Ausstellungen Filmmuseum.- 317114 Kino Filmmuseum.-
317115 Tierhaltung Gärten.- 317116 Tierhaltung Sicherheit.- 317120 Tierankauf.
Schutzfrist:
0 Jahre

Dossier (Teilweise) gesuchspflichtig bis: 01.01.1985
Signatur:
2/1995
Titel:
Rechnungen Verkauf Druckerzeugnisse
Entstehungszeitraum:
1984
Schutzfrist:
0 Jahre

Dossier (Teilweise) gesuchspflichtig bis: 01.01.1985
Signatur:
2/1997
Titel:
Einnahmenachweise Schlösser
Entstehungszeitraum:
1984
Form und Inhalt:
Nachweise Eintrittsgelder Schloss Cecilienhof, Römische Bäder, Orangerie, Chinesisches Haus, Schloss Sanssouci,
Bildergalerie.- Rechnungen Betreuung Reisegruppen Schloss Sanssouci.

Schutzfrist:

0 Jahre

Dossier (Teilweise) gesuchspflichtig bis: 01.01.1978

Signatur:

2/2000

Titel:

Einnahmen aus Nutzung

Entstehungszeitraum:

1977

Bemerkungen zum Umfang:

1 Mappe

Form und Inhalt:

Einzahlungsbelege.- Aufstellungen über Nutzungseinnahmen.- Übergabe Wohnung an Staatsarchiv.

Schutzfrist:

0 Jahre

Dossier (Teilweise) gesuchspflichtig bis: 01.01.1978

Signatur:

2/2001

Titel:

Veranstaltungen im Neuen Palais

Entstehungszeitraum:

1977

Bemerkungen zum Umfang:

1 Mappe

Form und Inhalt:

Nutzungsverträge zu Veranstaltungen im Neuen Palais und Schlosstheater.- Rechnungen.

Schutzfrist:

0 Jahre

Dossier (Teilweise) gesuchspflichtig bis: 01.01.1978

Signatur:

2/2003

Titel:

Schloss- und Parkführungen

Entstehungszeitraum:

1977

Form und Inhalt:

Rechnungsbelege über Gruppenführungen für in- und ausländische Gäste.- Führungen Schloss Sanssouci, Neues Palais, Orangerie und Cecilienhof.

Schutzfrist:

0 Jahre

Dossier (Teilweise) gesuchspflichtig bis: 01.01.1978

Signatur:

2/2006

Titel:

Werterhaltung von Gartenanlagen, Grünflächen und Gebäuden

Entstehungszeitraum:

1977

Bemerkungen zum Umfang:

3 Mappen

Form und Inhalt:

Rechnungen und Schriftwechsel.- Auszahlungsanordnungen.- Projektierungskosten.

Darin: Flatowturm Park Babelsberg.- Communs I und II und Kolonnaden.

Schutzfrist:

0 Jahre

Dossier (Teilweise) gesuchspflichtig bis: 01.01.1983

Signatur:

2/2010

Titel:

Einnahmen Schloss Cecilienhof und Schlösser im Park Sanssouci

Entstehungszeitraum:

1982

Bemerkungen zum Umfang:

3 Mappen

Form und Inhalt:

Sonderführungen 772226.- kurzzeitige Nutzung 772227.- Kulturabgabe 772228.- Interims 772229.- Rechnungen.- Gutschriften.- Umbuchungsbelege.

e.a.: Rechnung zum Campingplatz Ferch.

Darin: Einnahmenachweise Kulturabgabe.- Nutzungsverträge.- Film "Melanie van der Straaten", "Luther", "Die göttliche Anna".

Schutzfrist:

0 Jahre

Dossier (Teilweise) gesuchspflichtig bis: 01.01.1985

Signatur:

2/2014

Titel:

Materialeinkauf der einzelnen Abteilungen

Entstehungszeitraum:

1984

Form und Inhalt:

317191 Abteilung Schlösser.- 317192 Abteilung Gärten.- 317193 Bauabteilung.- 317194 Pädagogische Abteilung.- 317195 Abteilung Sicherheit.

Darin: Zuarbeit für die Schlösserverwaltung Charlottenburg.

Schutzfrist:

0 Jahre

Dossier (Teilweise) gesuchspflichtig bis: 01.01.1985

Signatur:

2/2018

Titel:

Rechnungen zu Bau-, Pflege-, Restaurierung- und Werterhaltungsarbeiten

Entstehungszeitraum:

1984

Form und Inhalt:

v.a.: Rodungsarbeiten Bereich Klausberg.- Gartenarbeiten.- Rekonstruktion Parkgraben Im Bereich Friedensteich.- Flatowturm Park Babelsberg.- Schloss Cecilienhof.- Kolonnaden Schloss Sanssouci.- Römische Bäder.- Communs II.

Darin: Auszahlungslisten.- Pultgewächshaus Neuer Garten.

Schutzfrist:

0 Jahre

Dossier (Teilweise) gesuchspflichtig bis: 01.01.1985

Signatur:

2/2019

Titel:

Rechnungen zu Bau-, Pflege-, Restaurierung- und Werterhaltungsarbeiten

Entstehungszeitraum:

1983 - 1984

Bemerkungen zum Umfang:

2 Mappen

Form und Inhalt:

v.a.: Transportnachweise und Rechnungen Materiallieferungen.- Neue Kammern.- Neues Palais.- Moschee.- Jagdschloss Stern.- Rodungsarbeiten.- Pflanzeneinkauf.

Darin: Dukatendoppelgold.- Blattsilber.- Kaminspiegel Friedrichwohnung.- Kleine Tischuhr Marmor.

Schutzfrist:

0 Jahre

Dossier (Teilweise) gesuchspflichtig bis: 01.01.1980

Signatur:

2/2024

Titel:

Anfragen von Mitarbeitern sowie von in- und ausländischen Institutionen und Privatpersonen

Entstehungszeitraum:

1978 - 1979

Form und Inhalt:

u.a.: Wohnraumfragen.- Publikationen.- Veranstaltungen.- Drehgenehmigungen.

Schutzfrist:

0 Jahre

Dossier (Teilweise) gesuchspflichtig bis: 01.01.1981

Signatur:

2/2026

Titel:

Rechnungen für Herstellung von Druckerzeugnissen

Entstehungszeitraum:

1980

Form und Inhalt:

Korrekturlesen.- Fotoarbeiten.- Buchbinderarbeiten.- Gestaltungsarbeiten.- Übersetzungsleistungen.- Werbeleistungen.- Anzeige Nachruf.

Schutzfrist:

0 Jahre

Dossier

(Teilweise) gesuchspflichtig bis: 01.01.1981

Signatur:

2/2028

Titel:

Rechnungen zu Bau-, Pflege-, Restaurierung- und Werterhaltungsarbeiten

Entstehungszeitraum:

1980

Bemerkungen zum Umfang:

3 Mappen

Form und Inhalt:

v.a.: Zinkgußsockel Sanssouci.- Elektro- und Putzarbeiten Orangerie.- Bildergalerie.- Schloss Cecilienhof.- Schloss Charlottenhof.- Fassade Römische Bäder.- Nachbildung Marmorkonsolen Freundschaftstempel.- Drachenhaus.- Moschee.- Skulpturenhalle.- Schloss Babelsberg Blitzschutzanlage.- Historische Mühle.- Sanssouci westliche Kolonnaden.- Neuer Garten.- Havelhaus.- Ananashaus.- Wohnhäuser: Maulbeerallee, G.-Mendel-Str., Sozialgebäude, Werkstätten, Wohnungen.

Schutzfrist:

0 Jahre

Dossier

(Teilweise) gesuchspflichtig bis: 01.01.1981

Signatur:

2/2029

Titel:

Einnahmenachweise Eintritt Schloss Sanssouci und Bildergalerie

Entstehungszeitraum:

1980

Schutzfrist:

0 Jahre

Dossier

(Teilweise) gesuchspflichtig bis: 01.01.1978

Signatur:

2/2031

Titel:

Rechnungen und Belege zu Ausgaben

Entstehungszeitraum:

1977

Form und Inhalt:

329294 Eintrittskarten.- 329295 Vordrucke und Formulare.- 329296 Fotoarbeiten durch Dritte, Restaurierung.- 329297 Fotoarbeiten durch Dritte, Gärten.

Schutzfrist:

0 Jahre

Dossier (Teilweise) gesuchspflichtig bis: 01.01.1978

Signatur:

2/2032

Titel:

Rechnungen zu Bau-, Pflege-, Restaurierung- und Werterhaltungsarbeiten

Entstehungszeitraum:

1977

Bemerkungen zum Umfang:

2 Mappen

Form und Inhalt:

Neues Palais.- Orangerie.- Schloss Cecilienhof.- Instandsetzung Sandsteinfiguren an der Orangerie-Ostflügel.- Nachbildung Außenlampen aus Kupfer Neues Palais.

Schutzfrist:

0 Jahre

Dossier (Teilweise) gesuchspflichtig bis: 01.01.1985

Signatur:

2/2033

Titel:

Rechnungen Einkauf Druckerzeugnisse und Andenken

Entstehungszeitraum:

1984

Form und Inhalt:

u.a.: Fotoarbeiten.- Bildmappen.- Broschüren.- Publikationen.

e.a.: Ankauf Materialien Filmgeschichte und technische Geräte durch Filmmuseum.- Ankauf Kunstgut.

Schutzfrist:

0 Jahre

Dossier (Teilweise) gesuchspflichtig bis: 01.01.1981

Signatur:

2/2034

Titel:

Rechnungen über Ankauf von Kunstgut sowie für Ausstellungen und Tierhaltung

Entstehungszeitraum:

1980

Schutzfrist:

0 Jahre

Dossier (Teilweise) gesuchspflichtig bis: 01.01.1978

Signatur:

2/2035

Titel:

Rechnungen über Ankauf von Kunstgut sowie für Ausstellungen, Tierhaltung und Materialeinkauf

Entstehungszeitraum:

1977

Schutzfrist:

0 Jahre

Dossier (Teilweise) gesuchspflichtig bis: 01.01.1979

Signatur:

2/2036

Titel:

Rechnungen über Ankauf von Kunstgut sowie für Ausstellungen, Tierhaltung und Materialeinkauf

Entstehungszeitraum:

1978

Schutzfrist:

0 Jahre

Dossier (Teilweise) gesuchspflichtig bis: 01.01.1977

Signatur:

2/2037

Titel:

Rechnungen über Ankauf von Kunstgut sowie für Materialbestellungen und Tierhaltung

Entstehungszeitraum:

1976

Schutzfrist:

0 Jahre

Dossier (Teilweise) gesuchspflichtig bis: 01.01.1974

Signatur:

2/2038

Titel:

Rechnungen über Ankauf von Kunstgut und Tierhaltung

Entstehungszeitraum:

1973

Schutzfrist:

0 Jahre

Dossier (Teilweise) gesuchspflichtig bis: 01.01.1973

Signatur:

2/2039

Titel:

Rechnungen über Ankauf von Kunstgut und Bedarf der einzelnen Abteilungen

Entstehungszeitraum:

1972

Bemerkungen zum Umfang:

2 Mappen

Form und Inhalt:

u.a.: Pflanzen- und Sameneinkauf Gartenabteilung.- Materialeinkauf Verbrauchsgüter.- Tierhaltung.

Schutzfrist:

0 Jahre

Dossier (Teilweise) gesuchspflichtig bis: 01.01.1983

Signatur:

2/2042

Titel:

Rechnungen Bibliothekserwerbungen und Arbeitsbekleidung

Entstehungszeitraum:

1982

Bemerkungen zum Umfang:

2 Mappen

Schutzfrist:

0 Jahre

Dossier (Teilweise) gesuchspflichtig bis: 01.01.1971

Signatur:

2/2043

Titel:

Veranstaltungen und Filmaufnahmen im Neuen Palais

Entstehungszeitraum:

1969 - 1970

Form und Inhalt:

Abrechnung Veranstaltungen.- Nutzungsverträge Neues Palais und Schlosstheater.- Rechnungen Werbung Veranstaltungen Schlosstheater.

e.a.: Rechnungen Fotoarbeiten (National und International).- Einnahmenachweise Eintritt Orangerie Neuer Garten.- Einnahmenachweise Fotogenehmigung Schloss Sanssouci und Neues Palais.

Darin: Rechnung Wiederherstellung zerfahrene Rasenfläche durch NVA.

Schutzfrist:

0 Jahre

Dossier (Teilweise) gesuchspflichtig bis: 01.01.1975

Signatur:

2/2049

Titel:

Vorbereitung Rekonstruktion Marstall (Filmmuseum) und Bauvorhaben Sozialgebäude Gregor Mendel Straße 25

Entstehungszeitraum:

1974

Form und Inhalt:

Schriftverkehr und Besprechungsprotokolle.- Leistungsprotokolle.- Angebot Bildhauer- und Rekonstruktionsarbeiten am Marstallgebäude (Filmmuseum).- Vertrag Ausarbeitung bautechnische Ausführungen Marstall und Baustelleneinrichtung Gregor Mendel Straße (Entwurf).- Angebot für Sozialgebäude Gregor Mendel Straße.- Einrichtung Wohnheim Gregor Mendel Straße (Möbel, Ausstattung).

Schutzfrist:

0 Jahre

Dossier (Teilweise) gesuchspflichtig bis: 01.01.1978

Signatur:

2/2052

Titel:

Einnahmebelege Druckerzeugnisse

Entstehungszeitraum:

1973 - 1977

Bemerkungen zur Datierung:

1973, 1977

Form und Inhalt:

v.a.: Rechnungen über Verkauf von Druckerzeugnissen und Fotos.

e.a.: Auszahlungsanordnungen für Lohn- und Gehaltszahlungen (1977).

Schutzfrist:

0 Jahre

Dossier

(Teilweise) gesuchspflichtig bis: 01.01.1974

Signatur:

2/2053- 1

Titel:

Einnahmebelege Druckerzeugnisse

Entstehungszeitraum:

1973

Bemerkungen zum Umfang:

2 MAppen

Form und Inhalt:

u.a.: Rechnungen über Verkauf von Druckerzeugnissen.

Schutzfrist:

0 Jahre

Dossier

(Teilweise) gesuchspflichtig bis: 01.01.1974

Signatur:

2/2053- 2

Titel:

Einnahmebelege Druckerzeugnisse

Entstehungszeitraum:

1973

Bemerkungen zum Umfang:

2 Mappen

Form und Inhalt:

v.a.: Rechnungen über Verkauf von Druckerzeugnissen und Fotos.

Schutzfrist:

0 Jahre

Dossier

(Teilweise) gesuchspflichtig bis: 01.01.1974

Signatur:

2/2055

Titel:

Nachweis Kraftstoffverbrauch für LKW und PKW

Entstehungszeitraum:

1973

Schutzfrist:

0 Jahre

Dossier (Teilweise) gesuchspflichtig bis: 01.01.1977
Signatur:
2/2056- 1
Titel:
Einnahmebelege Druckerzeugnisse
Entstehungszeitraum:
1976
Bemerkungen zum Umfang:
2 Mappen
Form und Inhalt:
v.a.: Rechnungen über Verkauf von Druckerzeugnissen.
Darin: Pablo Neruda Gedenkmedaille.
Schutzfrist:
0 Jahre

Dossier (Teilweise) gesuchspflichtig bis: 01.01.1977
Signatur:
2/2056- 2
Titel:
Verwaltung- Einnahmebelege Druckerzeugnisse
Entstehungszeitraum:
1975 - 1976
Bemerkungen zum Umfang:
2 Mappen
Form und Inhalt:
v.a.: Rechnungen über Verkauf von Druckerzeugnissen
Darin: Pablo Neruda Gedenkmedaille.
Schutzfrist:
0 Jahre

Dossier (Teilweise) gesuchspflichtig bis: 01.01.1977
Signatur:
2/2057- 1
Titel:
Einnahmebelege Eintritt Schloss Sanssouci und Bildergalerie
Entstehungszeitraum:
1976
Bemerkungen zum Umfang:
2 Mappen
Schutzfrist:
0 Jahre

Dossier (Teilweise) gesuchspflichtig bis: 01.01.1977
Signatur:
2/2057- 2
Titel:
Einnahmebelege Eintritt Schloss Sanssouci und Bildergalerie

Entstehungszeitraum:

1976

Bemerkungen zum Umfang:

2 Mappen

Schutzfrist:

0 Jahre

Dossier

(Teilweise) gesuchspflichtig bis: 01.01.1977

Signatur:

2/2060

Titel:

Einnahmen Kasse Sanssouci

Entstehungszeitraum:

1976

Form und Inhalt:

Einzahlungsbelege über Einnahmen in Mark der DDR und DM.

Schutzfrist:

0 Jahre

Dossier

(Teilweise) gesuchspflichtig bis: 01.01.1977

Signatur:

2/2061

Titel:

Kontoführungsunterlagen

Entstehungszeitraum:

1976

Bemerkungen zur Datierung:

31.05.1976 bis 12.10.1976

Form und Inhalt:

Kontoauszüge.- Sammelbelege.

Schutzfrist:

0 Jahre

Dossier

(Teilweise) gesuchspflichtig bis: 01.01.1978

Signatur:

2/2062

Titel:

Rechnungen Literaturanschaffungen für die Bibliothek

Entstehungszeitraum:

1977

Form und Inhalt:

Buchanschaffungen.- Zeitungen, Zeitschriften.

Schutzfrist:

0 Jahre

Dossier (Teilweise) gesuchspflichtig bis: 01.01.1983

Signatur:

2/2066

Titel:

Erwerbungen Filmmuseum

Entstehungszeitraum:

1980 - 1982

Form und Inhalt:

Rechnungen Kauf von Filmtechnik und Materialien zur Filmgeschichte.

e.a.: Rechnungen zu Ausstellungsarbeiten.- Fotoarbeiten.- Rechnungen für freiberufliche Arbeiten.

Schutzfrist:

0 Jahre

Dossier (Teilweise) gesuchspflichtig bis: 01.01.1977

Signatur:

2/2068- 1

Titel:

Einkauf und Verkauf von Gartenerzeugnissen

Entstehungszeitraum:

1976

Form und Inhalt:

Rechnungen Holz und Pflanzen.

e.a.: Einnahmenachweise Eintritt und Fotogenehmigungen Schlösser Cecilienhof, Sanssouci und Neues Palais.

Schutzfrist:

0 Jahre

Dossier (Teilweise) gesuchspflichtig bis: 01.01.1977

Signatur:

2/2068- 2

Titel:

Einkauf und Verkauf von Material sowie Reproduktionen von Fotografien

Entstehungszeitraum:

1976

Form und Inhalt:

Rechnungen.- Ausleihe von Kunstgegenständen.- Veröffentlichungsgenehmigungen.

Darin: Satinade.- Blattgold.- Seidendamast.- Schminktische.

Schutzfrist:

0 Jahre

Dossier (Teilweise) gesuchspflichtig bis: 01.01.1977

Signatur:

2/2070

Titel:

Ausgaben: 352204 IG und Jugendclub Sanssouci, 352203 Oberschüler- und Studenteneinsatz Bereich Gärten, 354000 Weihnachtswendung, 354011 Renten, 355011 Zuschuss zum Werkküchenessen, 355012 Milchgeld für Heizer etc.

Entstehungszeitraum:

1976

Bemerkungen zum Umfang:

1 Mappe

Form und Inhalt:

v.a.: Rechnungen und Quittungen.

Schutzfrist:

0 Jahre

Dossier (Teilweise) gesuchspflichtig bis: 01.01.1980

Signatur:

2/2074

Titel:

Einnahmen und Ausgaben Filmmuseum

Entstehungszeitraum:

1979

Form und Inhalt:

Erfassungs- und Sammelbelege.

Schutzfrist:

0 Jahre

Dossier (Teilweise) gesuchspflichtig bis: 01.01.1980

Signatur:

2/2075

Titel:

Einnahmen und Ausgaben

Entstehungszeitraum:

1979

Form und Inhalt:

Erfassungs- und Sammelbelege.

Schutzfrist:

0 Jahre

Dossier (Teilweise) gesuchspflichtig bis: 01.01.1981

Signatur:

2/2077

Titel:

Einnahmen und Ausgaben

Entstehungszeitraum:

1980

Form und Inhalt:

Erfassungs- und Sammelbelege.

Schutzfrist:

0 Jahre

Dossier (Teilweise) gesuchspflichtig bis: 01.01.1975

Signatur:

2/2078

Titel:

Ausgaben: 317114 Bauabteilung , 317115 Pädagogische Abteilung , 317116 Material für Ausstellungen , 317130 Kosten für Viehhaltung

Entstehungszeitraum:

1974

Bemerkungen zum Umfang:

1 Mappe

Form und Inhalt:

u.a.: Hundesteuer.- Brote.- Materialien.- Futter.- Fotoabzüge.

Schutzfrist:

0 Jahre

Dossier (Teilweise) gesuchspflichtig bis: 01.01.1973

Signatur:

2/2079

Titel:

Rechnungen zu Bau-, Pflege-, Restaurierung- und Werterhaltungsarbeiten

Entstehungszeitraum:

1972

Bemerkungen zum Umfang:

2 Mappen

Form und Inhalt:

Gartenkassenhaus.- Historische Mühle.- Villa Illaire.- Melonerie.- Ananashaus.- Fasanerie.- Schirrhof.- Schloss Marly.- Orangerie.- Park Babelsberg Havelhaus.- Neuer Garten Häuser, Schloss Cecilienhof.- Wasserwerk (Moschee).- Baumfällarbeiten und Wegearbeiten Park Babelsberg und Sanssouci.

e.a: Rechnungen Pflanzeneinkauf.

Darin: Herstellung Wege Dichterhain.- Reparaturarbeiten in Wohnungen.

Schutzfrist:

0 Jahre

Dossier (Teilweise) gesuchspflichtig bis: 01.01.1979

Signatur:

2/2080

Titel:

Rechnungen zu Bau-, Pflege-, Restaurierung- und Werterhaltungsarbeiten

Entstehungszeitraum:

1978

Bemerkungen zum Umfang:

2 Mappen

Form und Inhalt:

Neues Palais.- Communs.- Orangerie.- Freundschaftstempel.- Schloss Sanssouci.- Schloss Sanssouci Kolonnaden.- Neue Kammern.- Nordtorgebäude.-Schloss Babelsberg.- Neuer Garten Häuser.

Darin: Reparaturarbeiten in Wohnungen.- Steinmetzarbeiten Neuer Garten und Park Babelsberg neugotische Bänke.- Stibadium Park Sanssouci.- Böschungsmauer Bildergalerie.- Hippodrom.- Elektroarbeiten Historische Mühle, Schloss Babelsberg, Park Babelsberg Sozialgebäude, Kutscherhaus.- Große Fontäne.

Schutzfrist:

0 Jahre

Dossier

(Teilweise) gesuchspflichtig bis: 01.01.1983

Signatur:

2/2081

Titel:

Rechnungen zu Bau-, Pflege-, Restaurierung- und Werterhaltungsarbeiten

Entstehungszeitraum:

1982

Bemerkungen zum Umfang:

2 Mappen

Form und Inhalt:

Schloss Sanssouci.- Bildergalerie.- Neues Palais.- Schloss Cecilienhof.- Schloss Babelsberg.- Thiemann Haus.- Moschee.

e.a: Materialeinkauf

Darin: Porzellanuhr (Inv.Nr. XII/2775).- Empire Tischuhr (Inv.Nr. V.).- Louis XV. Pendule (Inv.Nr. 25).- Große Bouleuhr Orangerie.- Empire Pendule (Inv.Nr. V. 41).- Dokumentenschrankuhr und Tischuhr Schloss Sanssouci.- Park Babelsberg Rosenlaube.

Schutzfrist:

0 Jahre

Dossier

(Teilweise) gesuchspflichtig bis: 01.01.1975

Signatur:

2/2088

Titel:

Rechnungen zu Bau-, Pflege-, Restaurierung- und Werterhaltungsarbeiten

Entstehungszeitraum:

1974

Bemerkungen zum Umfang:

2 Mappen, 452 Seiten

Form und Inhalt:

u.a.: Orangerie: Treppenlauf A, Zinkdach, Maurerarbeiten, Steinmetzarbeiten, Putzarbeiten, Reinhardtsdorfer Sandstein, Pflanzenhalle, 6 Vasen aus Zink.- Schloss Cecilienhof: Dachdeckerarbeiten, Heizung.- Park Sanssouci: Drachenhäuser, Freundschaftstempel, Meierei und Lehrgärtnerei Kuhtor, Communs II, Stall- und Waschküchengebäude, Mühlenhaus, Affenhaus, Villa Illaire, Küsterhaus, Bildergalerie, Kavalierrhaus, Fasanerie, Garage, Steinmetzarbeiten Baldachinfontaine, Schloss Marly, Demontage Rosenlaube am Schloss Charlottenhof, Villa Eulenburg, Geschwister-Scholl-Straße 34 und 35, Ananashaus, Gärtnerei Alte Häuser, Winzerberg, Lehrgärtnerei, Gartendirektionsgebäude Am Grünen Gitter 7, Küsterhaus, Gärtnerlehranstalt Lennéstraße, Lennéstraße 9, 10, 11, 25/26 und 32, Werkstattgebäude Schirrhof, Römische Bäder, Gartenkassenhaus, ehemalige Gärtnerlehranstalt Am Neuen Palais, Wandelgang an der Friedenskirche und Mausoleum.- Dampfmaschinenhaus (Moschee).- Garagen am Mühlenhaus.- Gärtnerei Alte Häuser Parkrevier II.- Mühlenhaus.- Marstall an der Mühle.- Jägerhäuschen.- Historische Mühle.- Melonerie.- Allee nach Sanssouci 5.- Wohnheim Allee nach Sanssouci.- Toilettenhäuschen am Grünen Gitter.- Wohnbaracke an der Historischen Mühle.- Wohnung Schulz Schirrhof.- Einfriedungsmauer zwischen Chinesischen Haus und Affenhaus.- Neue Kammern.- Aufenthaltsraum Parkaufsicht Grünes Gitter.- Waschküchengebäude Am Neuen Palais.- Marstall.- Reparaturen Kamin Römische Bäder.- Garage Fasanerie.- HO Gaststätte Historische Mühle.- Maulbeerallee.- Toiletten Römische Bäder.- Sizilianischer Garten Abschnitt II.- Reiterdenkmal.- Pförtnerhaus Orangerie.- Jubiläumsfontäne Sanssouci.- Teepavillon.- Chinesisches Haus.- Antikentempel.- Bildergalerie.- Alter Marstall.- Park Babelsberg Matrosenhaus, Pförtnerhaus, Marstall, Strandterrassen, Kutscherhaus, Damenhaus, Alte Häuser Gärtnerei, Gärtnerhaus, Steinmetzarbeiten Schloss Babelsberg.- Neuer Garten Gärtnerei, Grünes Haus, Pumpenhaus, Gärtnerei, Haus I., II., III. und IV., Haus 16, Rotes Haus, Weißes Haus, Braunes Haus, Pförtnerhaus, Orangerie, Damenhaus, Modelleisenbahn, Schloss Cecilienhof, Bezirkskabinett, Wohngebäude Gärtnerei, Gehilfenhaus Gärtnerei.- Marstall (Filmmuseum).- Wohnhaus am Jagdschloss Stern.- Behlertstraße 4a.- Touristenpavillon Hegelallee.- Jagdschloss Stern.- Museum für Ur- u. Frühgeschichte (Schloss Babelsberg).

Schutzfrist:

0 Jahre

Dossier (Teilweise) gesuchspflichtig bis: 01.01.1975

Signatur:

2/2089

Titel:

Rechnungen zu Bau-, Pflege-, Restaurierung- und Werterhaltungsarbeiten

Entstehungszeitraum:

1974

Bemerkungen zum Umfang:

2 Mappen

Form und Inhalt:

Schloss Sanssouci.- Neues Palais.

Schutzfrist:

0 Jahre

Dossier (Teilweise) gesuchspflichtig bis: 01.01.1975

Signatur:

2/2090

Titel:

Rechnungen zu Bau-, Pflege-, Restaurierung- und Werterhaltungsarbeiten

Entstehungszeitraum:

1974

Bemerkungen zum Umfang:

2 Mappen

Form und Inhalt:

Schloss Sanssouci Bildhauerarbeiten, Schmuckfayencen, Audienzzimmer, Bilder und Bilderrahmen im Musikzimmer, Beschläge und Schildernägel Bibliothek, Zimmer der Führungsassistenten, Konsoltisch Kleine Galerie, Polstermöbel, blau-weißes Gästezimmer, Tapeten, Vorhänge.- Neue Kammern, Dachboden, Deckengemälde, Jaspissaal.- Neues Palais Decken- und Wandbilder oberes Musikzimmer, Konsolen Treppenaufgang, Vigné-Teppiche, Fußtapete, Abgüsse Köpfe Plastiken, Ornamente Café, Durchgangstüren Marmorsaal.- Schloss Cecilienhof Wandtapeten, Leuchten, Gardinenmechanik.- Schloss Charlottenhof Fußbank und Stoffe Hofdamenzimmer.- Dokumentation Plastiken Marstall.- Orangerie.

Schutzfrist:

0 Jahre

Dossier (Teilweise) gesuchspflichtig bis: 01.01.1976

Signatur:

2/2094

Titel:

Rechnungen über Ankauf von Kunstgut sowie Fachbedarf der Abteilungen Schlösser, Gärten und Restaurierung

Entstehungszeitraum:

1975

Schutzfrist:

0 Jahre

Dossier (Teilweise) gesuchspflichtig bis: 01.01.1981

Signatur:

2/2095

Titel:

Abrechnung Schüler- und Studenteneinsätze und weitere Ausgaben

Entstehungszeitraum:

1980

Bemerkungen zum Umfang:

2 Mappen

Form und Inhalt:

35221 Oberschüler, Studenteneinsatz/Schlösser.- 352202 Oberschüler, Studenteneinsatz/Cecilienhof.- 352203 Oberschüler, Studenteneinsatz/Gärten.- 352204 Interessengemeinschaft, Jugendclub.- 354000 Weihnachtsgeld.- 355090 Milchgeld.- 354011 Renten.

Schutzfrist:

0 Jahre

Dossier

(Teilweise) gesuchspflichtig bis: 01.01.1979

Signatur:

2/2100

Titel:

Rechnungsbelege Einkauf Fachbedarf der einzelnen Abteilungen

Entstehungszeitraum:

1978

Bemerkungen zum Umfang:

2 Mappen

Schutzfrist:

0 Jahre

Dossier

(Teilweise) gesuchspflichtig bis: 01.01.1983

Signatur:

2/2102

Titel:

Verkauf von Druckerzeugnissen und Andenken

Entstehungszeitraum:

1977 - 1982

Bemerkungen zur Datierung:

1977, 1980, 1982

Form und Inhalt:

Schloss Cecilienhof.

Schutzfrist:

0 Jahre

Dossier

(Teilweise) gesuchspflichtig bis: 01.01.1982

Signatur:

2/2104

Titel:

Rechnungen zu Materialeinkauf, Projektierungs- und Fotoarbeiten sowie Gartenarbeiten

Entstehungszeitraum:

1980 - 1981

Bezugszeitraum:

1980

Bemerkungen zum Umfang:

2 Mappen

Form und Inhalt:

u.a.: Projektierungs- und Fotoarbeiten (Kleines Schloss, Marstall Park Babelsberg, Kavaliershaus Park Sanssouci).-
Rodungsarbeiten Park Babelsberg und Sanssouci.- Pflanzen- und Sameneinkauf.

Darin: Wärmebedarfsermittlung Fasanerie.

Schutzfrist:

0 Jahre

Dossier (Teilweise) gesuchspflichtig bis: 01.01.1984

Signatur:

2/2109

Titel:

Rechnungsbelege Öffentlichkeitsarbeit und Werbung

Entstehungszeitraum:

1983

Form und Inhalt:

Plakatanschläge und Zeitungswerbung Spielpläne Filmmuseum.- Plakatanschläge und Zeitungswerbung für Ausstellungen
im Bereich der Schlösser und Gärten.

Darin: Vertrag Sommerkonzert Neuer Garten.

Schutzfrist:

0 Jahre

Dossier (Teilweise) gesuchspflichtig bis: 01.01.1984

Signatur:

2/2112

Titel:

Rechnungen zu Bau-, Pflege-, Restaurierung- und Werterhaltungsarbeiten

Entstehungszeitraum:

1983

Bemerkungen zum Umfang:

2 Mappen

Form und Inhalt:

Neues Palais.- Orangerie.- Thiemann Haus.- Villa Illaire.- Fasanerie.- Communs.- Ananashaus.- Schirrhof.- Villa Eulenburg.-
Wohnungen Lennéstraße.- Römische Bäder.- Schloss Charlottenhof.- Affenhaus.- Gartenkassenhaus.- Schloss Marly.-
Lehrgärtnerei.- Marschall Keith Haus.- Hundezwingeranlage.- sowie weitere Wohnungen.

Darin: Kunstschmiedearbeiten Pfosten Nordtor.- Napoleontor.- Parkeingang Schloss Charlottenhof.- Triumphtor.- Tor Nr. 43
Sizilianischer Garten.

Schutzfrist:

0 Jahre

Dossier (Teilweise) gesuchspflichtig bis: 01.01.1983

Signatur:

2/2113

Titel:

Rechnungen zu Bau-, Pflege-, Restaurierung- und Werterhaltungsarbeiten

Entstehungszeitraum:

1982

Bemerkungen zum Umfang:

2 Mappen

Form und Inhalt:

v.a.: Orangerie.- Villa Eulenburg.- Neuer Garten Orangerie, Häuser.- Fasanerie.- Schloss Marly.- Schloss Sanssouci Kolonnaden.- Skulpturenhalle.- Jagdschloss Stern.- Pädagogische Hochschule.- Park Babelsberg Havelhaus.- Gartenarbeiten Park Sanssouci.- Hundezwingeranlage.- sowie weitere Wohnungen.

Darin: Gitter am Nordtor.- Fontänenbecken Orangerie.- Brauchwasserleitung Bereich Moschee.- Stützmauer vor Schloss Sanssouci.

Schutzfrist:

0 Jahre

Dossier

(Teilweise) gesuchspflichtig bis: 01.01.1980

Signatur:

2/2114

Titel:

Rechnungsbelege zu Schlossführungen, Veranstaltungen und Filmaufnahmen

Entstehungszeitraum:

1979

Form und Inhalt:

e.a.: Rechnungsbelege Getränke und Speisenstellung bei Veranstaltungen, Campingplatzgebühren.- Lohnkosten bei Festveranstaltungen.- Einnahmenachweise Kulturabgabe.

Darin: Film "Johann Sebastian Bach".

Schutzfrist:

0 Jahre

Dossier

(Teilweise) gesuchspflichtig bis: 01.01.1981

Signatur:

2/2115

Titel:

Rechnungen zu Bau-, Pflege-, Restaurierung- und Werterhaltungsarbeiten

Entstehungszeitraum:

1980

Bemerkungen zum Umfang:

3 Mappen, 700 Seiten

Form und Inhalt:

u.a.: Orangerie.- westliche Kolonnaden Sanssouci.- Schloss Charlottenhof.- Kassenräume Römische Bäder.- Freundschaftstempel.- Mauerarbeiten Bildergalerie und Kavalierhaus.- Schloss Sanssouci.- Neue Kammern.- Schloss Cecilienhof.- Kabelarbeiten.- Leitungen.- Villa Illaire.- Römische Bäder.- Historische Mühle.- Kavalierhaus.- Warmhaus Lehrgärtnerei.- Communs.- Schloss Babelsberg.- Gärtnerei Neuer Garten.- Schlossterrasse.- Drachenberg.- Jagdschloss Stern.- Drachenhaus.- Nordtor Sanssouci.- Antikentempel.- Blitzschutzanlagen Neuer Garten.- Gärtnerei Babelsberg.- Tore Park Sanssouci.- Wohnhäuser Reparaturen Heizung, Sanitär, Malerarbeiten.- Pädagogische Hochschule Zimmerarbeiten, Deckenarbeiten, Maurerarbeiten.

Schutzfrist:

0 Jahre

Dossier

(Teilweise) gesuchspflichtig bis: 01.01.1981

Signatur:

2/2119

Titel:

Rechnungen zu Werterhaltungsmaßnahmen am Neues Palais, Wasserwerk und Langer Stall

Entstehungszeitraum:

1979 - 1980

Form und Inhalt:

Rechnungen von Künstlern, Bildhauern, Handwerker, Vermessungen, winterdienstlichen Räumungen, Transport, Material.- Anfrage über 14 Barockfenster für Sanssouci.- Auftrag für Büste aus Cottaer Sandstein.- klassizistische Vase, zweiteilig, für die Balustrade an den Communs aus Cottaer Sandstein.- Arbeiten an den Gittern des Neuen Palais.- Restaurierung von Plastiken und Schmuckornamenten.- Kunstschmiedearbeiten am Nordtor des Park Sanssouci.- Restaurierung an den Balustradenfiguren.- Vierungen.- Kapitellen und Schlusssteinköpfen.

Schutzfrist:

0 Jahre

Dossier (Teilweise) gesuchspflichtig bis: 01.01.1981

Signatur:

2/2120

Titel:

Kontoführungsunterlagen Bank

Entstehungszeitraum:

1980

Form und Inhalt:

Kontoauszüge.- Sammelbelege.

Schutzfrist:

0 Jahre

Dossier (Teilweise) gesuchspflichtig bis: 01.01.1984

Signatur:

2/2122

Titel:

Rechnungsbelege Literaturanschaffung Schlösser und Gärten sowie Filmmuseum

Entstehungszeitraum:

1983

Form und Inhalt:

u.a.: Ankauf von Privat für Filmmuseum.

Schutzfrist:

0 Jahre

Dossier (Teilweise) gesuchspflichtig bis: 01.01.1984

Signatur:

2/2126

Titel:

Ausgaben für Fachbedarf der einzelnen Abteilungen

Entstehungszeitraum:

1983

Bemerkungen zum Umfang:

2 Mappen

Form und Inhalt:

Rechnungsbelege Abteilung Restaurierung (317111), Abteilung Schlösser (317112), Abteilung Gärten (317113), Pädagogische Abteilung (317115), Abteilung Sicherheit (317116).

Schutzfrist:

0 Jahre

Dossier (Teilweise) gesuchspflichtig bis: 01.01.1985

Signatur:

2/2127

Titel:

Ausgaben Werterhaltung: 321215 Elektroarbeiten, 321216 Zäune und Tore, 321217 Wege und Straßen, 321218 Material für Eigenleistungen, 321219 Lindstedt

Entstehungszeitraum:

1984

Bemerkungen zum Umfang:

2 Mappen, 664 Seiten

Form und Inhalt:

u.a.: Elektroarbeiten: Schlösserdirektion.- Zäune und Tore: Vergoldungen.- Arbeiten am Obelisk Tor (Sandstrahlarbeiten, Anfertigung von Lanzenspitzen, Montage der Säulen).- Nordtor (Kunstschmiedearbeiten, Schlosserarbeiten, Schmieden von Lanzenspitzen).- Napoleonator.- Zäune im Bereich Nordtor und Lindstedter Tor.

Schutzfrist:

0 Jahre

Dossier (Teilweise) gesuchspflichtig bis: 01.01.1985

Signatur:

2/2128

Titel:

Abrechnung limitierte Fahrkosten und Zuwendungen

Entstehungszeitraum:

1984

Form und Inhalt:

351102 Erstattung von Privat-Pkw, Taxi und Mietfahrzeuge an Künstler.- 351102 Erstattung für andere private Fahrzeuge und Taxi (für Sicherheitsfahrten).- 3540 Weihnachtsszuwendungen.- 355030 kulturelle Betreuung.- Exkursionen für Lehrlinge.- 355090 Frischmilch bei gesundheitsgefährdenden Arbeiten.

Schutzfrist:

0 Jahre

Dossier (Teilweise) gesuchspflichtig bis: 01.01.1984

Signatur:

2/2129

Titel:

Ausgaben

Entstehungszeitraum:

1983

Bemerkungen zum Umfang:

2 Mappen

Form und Inhalt:

Communs.- Historische Mühle.- Sandsteinarbeiten Park Sanssouci und Neuer Garten.- Reinigung Hochbehälter Pflingstberg.- Tiefbauarbeiten Neuer Garten und Park Sanssouci.- Elektroarbeiten Neues Palais, Neue Kammern, Schloss Cecilienhof, Orangerie und in Wohnungen.- sowie weitere Wohnungen.

Darin: Neuer Garten Trink- und Brauwasserversorgung

Schutzfrist:

0 Jahre

Dossier (Teilweise) gesuchspflichtig bis: 01.01.1976

Signatur:

2/2132

Titel:

Verwaltung- Kontoführungsunterlagen Bank

Entstehungszeitraum:

1974 - 1975

Form und Inhalt:

Erfassungs- und Sammelbelege.

Schutzfrist:

0 Jahre

Dossier (Teilweise) gesuchspflichtig bis: 01.01.1986

Signatur:

2/2134

Titel:

Ausgaben für Fachbedarf der einzelnen Abteilungen

Entstehungszeitraum:

1985

Form und Inhalt:

Rechnungsbelege Restaurierung (317111), Ausstellungen SSG(317112), Ausstellungen Filmmuseum (317113), Kino Filmmuseum (317114), Tierhaltung Gärten (317115), Tierhaltung Sicherheit (317116), Tierankauf (317120).

Darin: Ankauf Hund.- Ankauf Material Filmmuseum.

Schutzfrist:

0 Jahre

Dossier (Teilweise) gesuchspflichtig bis: 01.01.1986

Signatur:

2/2137

Titel:

Ausgaben limitierte Fahrkosten und Zuwendungen

Entstehungszeitraum:

1985

Form und Inhalt:

Erstattung von Privat-PKW, Taxi, Mietfahrzeuge an Künstler (351101).- Erstattung von Privat-PKW, Taxi (für Sicherheitsfahrten) (351102).- Weihnachtzuwendungen (3540).- kulturelle Betreuung, Exkursionen für Lehrlinge (355030).- Frischmilch bei gesundheitsgefährdenden Arbeiten (355090).

Schutzfrist:

0 Jahre

Dossier (Teilweise) gesuchspflichtig bis: 01.01.1981

Signatur:

2/2138

Titel:

Kontoführungsunterlagen Bank

Entstehungszeitraum:

1980

Bemerkungen zum Umfang:

2 Mappen

Form und Inhalt:

Kontoauszüge.- Sammelbelege.

Schutzfrist:

0 Jahre

Dossier (Teilweise) gesuchspflichtig bis: 01.01.1981

Signatur:

2/2139

Titel:

Kontoführungsunterlagen Bank

Entstehungszeitraum:

1980

Bemerkungen zum Umfang:

2 Mappen

Form und Inhalt:

Kontoauszüge.- Sammelbelege.

Schutzfrist:

0 Jahre

Dossier (Teilweise) gesuchspflichtig bis: 01.01.1979

Signatur:

2/2140

Titel:

Literaturerwerbungen

Entstehungszeitraum:

1978

Form und Inhalt:

Rechnungsbelege über Literaturerwerbungen der Bibliothek und anderer Abteilungen.

Schutzfrist:

0 Jahre

Dossier (Teilweise) gesuchspflichtig bis: 01.01.1980

Signatur:

2/2141

Titel:

Literaturerwerbungen

Entstehungszeitraum:

1979

Bemerkungen zum Umfang:

2 Mappen

Form und Inhalt:

Rechnungsbelege über Literaturerwerbungen der Bibliothek und anderer Abteilungen.

Schutzfrist:

0 Jahre

Dossier (Teilweise) gesuchspflichtig bis: 01.01.1979

Signatur:

2/2143

Titel:

Rechnungsbelege zu Einnahmen aus Fotoarbeiten und Gartenerzeugnissen

Entstehungszeitraum:

1978

Form und Inhalt:

Fotoarbeiten (National und International).- Holz-und Pflanzenverkauf.- Einnahmenachweise Fotogenehmigungen Schloss Sanssouci und Neues Palais.- Schäden an Parkflächen.

Schutzfrist:

0 Jahre

Dossier (Teilweise) gesuchspflichtig bis: 01.01.1972

Signatur:

2/2150

Titel:

Rohrbruch Wasserreservoir Ruinenberg

Entstehungszeitraum:

1971

Form und Inhalt:

Rechnungsbelege Instandsetzungsarbeiten.

Schutzfrist:

0 Jahre

Dossier (Teilweise) gesuchspflichtig bis: 01.01.1984

Signatur:

2/2156

Titel:

Ausgaben Schadensersatzleistungen sowie weiter Rechnungen

Entstehungszeitraum:

1983

Form und Inhalt:

u.a.: Filmmuseum (391202).- Verzugszinsen (391501).- Filmmuseum (391502), Mieten, Pachten, Nutzungsentgelt (399201).- Filmmuseum (399202).- Ausgaben Sicherheit (399991).- IG Jugend- und Kinderclub (399992).

Schutzfrist:

0 Jahre

Dossier (Teilweise) gesuchspflichtig bis: 01.01.1973

Signatur:

2/2159

Titel:

Reparaturarbeiten an Fahrzeugen und Maschinen

Entstehungszeitraum:

1972

Bemerkungen zum Umfang:

2 Mappen

Form und Inhalt:

u.a.: PKW und LKW.- Rechnungen über Keilriemen, Batterien, Motoren, Getriebe, Rasenmäher, Bohrmaschinen.-
Rechnungen Materialkauf.

Schutzfrist:

0 Jahre

Dossier (Teilweise) gesuchspflichtig bis: 01.01.1979

Signatur:

2/2162

Titel:

Literaturerwerbungen

Entstehungszeitraum:

1978

Form und Inhalt:

Rechnungsbelege über Literaturerwerbungen.

e.a.: Rechnungsbelege Beschaffung Arbeitsschutzkleidung und Dienstbekleidung.

Schutzfrist:

0 Jahre

Dossier (Teilweise) gesuchspflichtig bis: 01.01.1981

Signatur:

2/2163

Titel:

Rechnungsbelege zu Textilreinigung, Wagenpflege, Anzeigenschaltung und Eintrittskartenbestellungen

Entstehungszeitraum:

1980

Form und Inhalt:

v.a.: Tischdecken und Handtücher.- Instandsetzungsarbeiten an Fahrzeugen.- Nachrufe.- Bestellungen.

Schutzfrist:

0 Jahre

Dossier (Teilweise) gesuchspflichtig bis: 01.01.1981

Signatur:

2/2164

Titel:

Rechnungsbelege über Fotoarbeiten der einzelnen Abteilungen

Entstehungszeitraum:

1980

Schutzfrist:

0 Jahre

Dossier (Teilweise) gesuchspflichtig bis: 01.01.1984

Signatur:

2/2167

Titel:

Schlossführungen Schloss Cecilienhof

Entstehungszeitraum:

1980 - 1983

Bemerkungen zur Datierung:

1980, 1983

Form und Inhalt:

Einnahmenachweise Eintritt.- Rechnungen Betreuung In- und ausländischer Besuchergruppen.

Schutzfrist:

0 Jahre

Dossier (Teilweise) gesuchspflichtig bis: 01.01.1979

Signatur:

2/2169

Titel:

Erwerbungen Filmmuseum

Entstehungszeitraum:

1977 - 1978

Bemerkungen zum Umfang:

2 Mappen

Form und Inhalt:

Rechnungen Kauf von Filmtechnik und Materialien zur Filmgeschichte.- Rechnungsbelege Material- und Möbelkauf.

e.a.: Honorartätigkeit.- Dienstreiseabrechnung.

Darin: Kauf einer Kodak-Multivisionsanlage.- Kauf eines Dia-Projektors mit Bildern.- Kauf eines Dienstwagen von VEB Maschinen- und Materialreserven Berlin.

Schutzfrist:

0 Jahre

Dossier (Teilweise) gesuchspflichtig bis: 01.01.1979

Signatur:

2/2170

Titel:

Kontoführungsunterlagen

Entstehungszeitraum:

1978

Form und Inhalt:

Kontoauszüge.- Sammelbelege.

Schutzfrist:

0 Jahre

Dossier (Teilweise) gesuchspflichtig bis: 01.01.1985

Signatur:

2/2171

Titel:

Rechnungen zu Bau-, Pflege-, Restaurierung- und Werterhaltungsarbeiten

Entstehungszeitraum:

1984

Bemerkungen zum Umfang:

2 Mappen

Form und Inhalt:

v.a.: Tiefbauarbeiten Park Sanssouci.- Arbeiten in Wohnungen Park Sanssouci, Neuer Garten, Babelsberg und Moschee.

Darin: Schinkelbrücke.- Ver- und Entsorgungsanlagen.- Sanitär- und Gasinstallation.

Schutzfrist:

0 Jahre

Dossier

(Teilweise) gesuchspflichtig bis: 01.01.1974

Signatur:

2/2172

Titel:

Rechnungsbeleg Einkauf Fachbedarf

Entstehungszeitraum:

1973

Form und Inhalt:

Abteilung Restaurierung (317000).- Abteilung Gärten (317001).- Material für Ausstellungen Abteilung Schlösser (317002).- Schloss Cecilienhof (317003).- Reinigungsmaterial (317004).- sonstiger Wirtschaftsbedarf (317005).

Schutzfrist:

0 Jahre

Dossier

(Teilweise) gesuchspflichtig bis: 01.01.1981

Signatur:

2/2173

Titel:

Einnahmen

Entstehungszeitraum:

1980

Form und Inhalt:

Rechnungen Materialverkäufe der Abteilungen Restaurierung und Bau.- Rechnungen Fotoarbeiten und Veröffentlichungsgenehmigungen.- Rechnungen Holz- und Pflanzenverkauf.- Fotogenehmigungen Schloss Sanssouci, Bildergalerie und Neues Palais.

Darin: Verkauf Dienstwagen "Wolga".- Strafbefehle Rowdytum Beschädigung Umzäunung Park Sanssouci.- Protokoll Konfliktkommission Havarie Hochbehälter Ruinenberg.

Schutzfrist:

0 Jahre

Dossier

(Teilweise) gesuchspflichtig bis: 01.01.1981

Signatur:

2/2175

Titel:

Schloss- und Parkführungen

Entstehungszeitraum:

1980

Form und Inhalt:

Rechnungen Betreuung In - und ausländischer Besuchergruppen.

Schutzfrist:

0 Jahre

Dossier (Teilweise) gesuchspflichtig bis: 01.01.1986

Signatur:

2/2176

Titel:

Rechnungen zu Bau-, Pflege-, Restaurierung- und Werterhaltungsarbeiten

Entstehungszeitraum:

1972 - 1985

Bemerkungen zur Datierung:

1972, 1985

Form und Inhalt:

Neues Palais.- Schloss Sanssouci.- Tiefbauarbeiten.- Glaser- und Malerarbeiten Gewächshäuser Neuer Garten.

e.a.: Fotoarbeiten für Publikationen und Ausstellungen.- Einkauf Diaserien, Plaketten, DEFA Color Bildbänder, Prospekte, Kataloge sowie weitere Publikationen.- Abrechnung Repräsentationsfonds.

Darin: Schloss Sanssouci Gästezimmer, kleine Galerie, Audienzzimmer, Jaspissaal.- Neues Palais Spiegelsaal, Marmorsaal.- Aquarell Ansicht Kronprinzenpalais Berlin.

Schutzfrist:

0 Jahre

Dossier (Teilweise) gesuchspflichtig bis: 01.01.1979

Signatur:

2/2180

Titel:

Kontoführungsunterlagen

Entstehungszeitraum:

1978

Form und Inhalt:

Kontoauszüge.- Sammelbelege.

Schutzfrist:

0 Jahre

Dossier (Teilweise) gesuchspflichtig bis: 01.01.1979

Signatur:

2/2182

Titel:

Veranstaltungen und Filmaufnahmen

Entstehungszeitraum:

1978

Bemerkungen zum Umfang:

2 Mappen

Form und Inhalt:

v.a.: Rechnungen.- Nutzungsverträge.- Betreuung von In- und ausländischen Besuchergruppen Schloss Cecilienhof.- Schriftverkehr mit dem Ministerium für Kultur zum Frankfurter Prozess Gemäldediebstahl.

Darin: Campingplatz Ferch.- Film "Addio, piccola mia", "Potsdam 79".

Schutzfrist:

0 Jahre

Dossier (Teilweise) gesuchspflichtig bis: 01.01.1985

Signatur:

2/2183

Titel:

Rechnungsbelege Öffentlichkeitsarbeit und Erwerb Druckerzeugnisse der SSG und Filmmuseum

Entstehungszeitraum:

1984

Form und Inhalt:

Erstellung Monatsprogramme Filmmuseum.- Fotoarbeiten Filmmuseum.- Publikationen und Broschüren
Schlosserverwaltung.- Plakate zu Ausstellungen.

Darin: Urheberrechtsstreit Collage Arnstädter Wollmarkt (1902).

Schutzfrist:

0 Jahre

Dossier (Teilweise) gesuchspflichtig bis: 01.01.1985

Signatur:

2/2185

Titel:

Rechnungen zu Bau-, Pflege-, Restaurierung- und Werterhaltungsarbeiten

Entstehungszeitraum:

1984

Form und Inhalt:

v.a.: Rodungs- und Fällarbeiten in den Parks Sanssouci, Babelsberg, Lindstedt, Pfingstberg und Neuer Garten.-
Schmiedearbeiten Thiemann Haus.

Schutzfrist:

0 Jahre

Dossier (Teilweise) gesuchspflichtig bis: 01.01.1967

Signatur:

2/2186

Titel:

Veranstaltungen und Filmaufnahmen

Entstehungszeitraum:

1966

Form und Inhalt:

Nutzungsverträge und Rechnungen.- Einnahmenachweise Kulturabgabe Schloss Sanssouci, Neues Palais, Orangerie.-
Rechnungen Betreuung In - und ausländischer Besuchergruppen.

Darin: Film "Erziehung zum Frieden", "Asta, mein Engelchen", "Schinkel", "35 Jahre Potsdamer Abkommen", "Die Kunst
Preußens im 18. und 19. Jahrhundert".

Schutzfrist:

0 Jahre

Dossier (Teilweise) gesuchspflichtig bis: 01.01.1979

Signatur:

2/2199

Titel:

Einnahmenachweise Eintritt Neues Palais, Schloss Sanssouci und Bildergalerie

Entstehungszeitraum:

1978

Schutzfrist:

0 Jahre

Dossier

(Teilweise) gesuchspflichtig bis: 01.01.1982

Signatur:

2/2203

Titel:

Ausgaben für Publikationen

Entstehungszeitraum:

1981

Form und Inhalt:

Rechnungsbelege über Buchanschaffungen Bibliothek, Zeitungen, Zeitschriften und Fachliteratur der einzelnen Abteilungen.

Schutzfrist:

0 Jahre

Dossier

(Teilweise) gesuchspflichtig bis: 01.01.1985

Signatur:

2/2207

Titel:

Schloss-, Park- und Sonderführungen

Entstehungszeitraum:

1984

Bemerkungen zur Datierung:

1984

Form und Inhalt:

Rechnungen Führungen Schloss und Park Sanssouci sowie Neues Palais und Schloss Cecilienhof.

Schutzfrist:

0 Jahre

Dossier

(Teilweise) gesuchspflichtig bis: 01.01.1979

Signatur:

2/2210

Titel:

Rechnungen zu Bau-, Pflege-, Restaurierung- und Werterhaltungsarbeiten

Entstehungszeitraum:

1978

Bemerkungen zum Umfang:

2 Mappen

Form und Inhalt:

u.a.: Schloss Sanssouci: Fußtapete, Gardinen, Gemälderestaurierung, Bronzebeschläge, Hofdamenflügel, Voltairezimmer, Friedrich-Sekretär, Seidenquasten, Atlasschnur, Fensterimitation, Schreibtisch Friedrichs II. (Spindler), Flötenuhr, Bibliothek, Empfangszimmer, Bettbezügen, Marmorsaal.- Neues Palais: Gemälderestaurierung, mikrobiologische Untersuchung von Pilzen an ausgewählten Gemälden, Hofdamenflügel, Atlasschnur, Bilderrahmen, Farbuntersuchung in den Räumen, Theatercafé, Bilderrahmen.- Schloss Charlottenhof: Profilleisten, Feldbett, Gardinenringe, Ornamente und Malereien, Absperrständer.- Schloss Cecilienhof: Fenstervorhänge, Schiffskajüte.- Drachenhaus: Drachen, Chemische Farbanalyse, Anbau, Dächer.- Schloss Babelsberg: Kachelgang.- Marstall: Chemische Farbanalyse, Farbstudie, Modell.

Schutzfrist:

0 Jahre

Dossier (Teilweise) gesuchspflichtig bis: 01.01.1981

Signatur:

2/2211

Titel:

Rechnungen zu Bau-, Pflege-, Restaurierung- und Werterhaltungsarbeiten

Entstehungszeitraum:

1980

Bemerkungen zum Umfang:

2 Mappen

Form und Inhalt:

Römische Bäder.- Schloss Cecilienhof.- Neues Palais.- Schloss Sanssouci.- Bildergalerie.- Marstall (Filmmuseum).-
Rechnungen Materialeinkauf.

Darin: Elfenbeinmodel Altes Museum.- Elfenbeinmodel Friedrichswerdersche Kirche.- Schloss Sanssouci Voltairezimmer, 1.
Gästezimmer.- Kaminuhr (Inv. Nr V 2).- Bodenstanduhr (Inv. Nr V 2).- Stutzuhr (Inv. Nr V 32).- Contre Boule Pendule (Inv.
Nr V 31).- neogotische Nachtlichtuhr (Inv. Nr V46).- Nachtlichtuhr Empire (Inv. Nr V 47).- Wanduhr Oeil-de-Boeuf (Inv. Nr V
75).- Contre-Boule-Pendule (Inv. Nr V 31).- Empire Pendule (Inv. Nr V 41).- Contre-Boule-Pendule (Inv. Nr V 5).

Schutzfrist:

0 Jahre

Dossier (Teilweise) gesuchspflichtig bis: 01.01.1979

Signatur:

2/2218

Titel:

Schloss- und Parkführungen

Entstehungszeitraum:

1978

Form und Inhalt:

Rechnungen Führungen Schloss und Park Sanssouci sowie Neues Palais und Schloss Cecilienhof.

Schutzfrist:

0 Jahre

Dossier (Teilweise) gesuchspflichtig bis: 01.01.1981

Signatur:

2/2220

Titel:

Ausgaben für Publikationen

Entstehungszeitraum:

1980

Form und Inhalt:

Rechnungsbelege über Buchanschaffungen Bibliothek, Zeitungen, Zeitschriften und Fachliteratur der einzelnen Abteilungen.

Schutzfrist:

0 Jahre

Dossier (Teilweise) gesuchspflichtig bis: 01.01.1973

Signatur:

2/2226

Titel:

Rechnungen zu Bau-, Pflege-, Restaurierung- und Werterhaltungsarbeiten

Entstehungszeitraum:

1972

Form und Inhalt:

Schloss Babelsberg Kupferarbeiten.- Orangerie Beseitigung Sturmschäden, Steinmetzarbeiten, Beton- und Stahlbauarbeiten.- Schloss Marly Dachreparatur.- Armeemuseum (Marmorpalais).- Villa Illaire.- Instandsetzung Parkmauer zwischen Bildergalerie und Puttenmauer.- Bildergalerie Vergoldung Treppenhaus, Einfriedungsmauer.- Schloss Sanssouci Steinmetzarbeiten.- Drachenhaus.- Zäune: Kavalierhaus, Park Babelsberg.

Schutzfrist:

0 Jahre

Dossier

(Teilweise) gesuchspflichtig bis: 01.01.1973

Signatur:

2/2227

Titel:

Rechnungen zu Bau-, Pflege-, Restaurierung- und Werterhaltungsarbeiten

Entstehungszeitraum:

1972

Form und Inhalt:

Schloss Sanssouci.- Neues Palais.

Darin: Neues Palais Hofdamenflügel Kleine Kuppel, Grottensaal, Marmorsaal.- Schloss Sanssouci 3. Gästezimmer, Kolonnade.

Schutzfrist:

0 Jahre

Dossier

(Teilweise) gesuchspflichtig bis: 01.01.1979

Signatur:

2/2232

Titel:

Schloss- und Parkführungen

Entstehungszeitraum:

1978

Form und Inhalt:

Rechnungen Führungen Schloss und Park Sanssouci sowie Neues Palais und Schloss Cecilienhof.- Einnahmenachweise Eintritt Schloss Charlottenhof, Chinesisches Haus und Orangerie.

Schutzfrist:

0 Jahre

Dossier

(Teilweise) gesuchspflichtig bis: 01.01.1979

Signatur:

2/2235

Titel:

Ausgaben Werterhaltung

Entstehungszeitraum:

1978

Bemerkungen zum Umfang:

2 Mappen

Form und Inhalt:

Neues Palais.- Orangerie.- Schloss Cecilienhof.

Darin: Neues Palais Friedrichsflügel, Raum 219, Gartenseite Steinmetzarbeiten.

Schutzfrist:

0 Jahre

Dossier

(Teilweise) gesuchspflichtig bis: 01.01.1980

Signatur:

2/2239

Titel:

Verwaltung- Schloss- und Parkführungen

Entstehungszeitraum:

1979

Form und Inhalt:

Rechnungen Führungen Schloss und Park Sanssouci sowie Neues Palais und Schloss Charlottenhof und Chinesisches Haus.- Einnahmenachweise Eintritt Römische Bäder, Schloss Charlottenhof, Chinesisches Haus und Orangerie.

Schutzfrist:

0 Jahre

Dossier

(Teilweise) gesuchspflichtig bis: 01.01.1982

Signatur:

2/2240

Titel:

Verkauf Druckerzeugnisse Neues Palais

Entstehungszeitraum:

1981

Form und Inhalt:

Rechnungen und Einnahmenachweise.

Schutzfrist:

0 Jahre

Dossier

(Teilweise) gesuchspflichtig bis: 01.01.1982

Signatur:

2/2241- 1

Titel:

Einnahmen

Entstehungszeitraum:

1981

Form und Inhalt:

Rechnungen Fotoarbeiten, Filmaufnahmen und Veröffentlichungsgenehmigungen.- Rechnungen Material- und Maschinenverkäufe.- Schrott-, Holz- und Pflanzenverkauf.- Fotogenehmigungen Schloss Cecilienhof, Schloss Sanssouci, Orangerie und Neues Palais.

Schutzfrist:

0 Jahre

Dossier

(Teilweise) gesuchspflichtig bis: 01.01.1982

Signatur:

2/2241- 2

Titel:

Einnahmen

Entstehungszeitraum:

1981

Form und Inhalt:

Rechnungen Fotoarbeiten, Filmaufnahmen und Veröffentlichungsgenehmigungen.- Rechnungen Material- und Maschinenverkäufe.- Verkäufe KFZs.- Vollstreckungssachen.

Darin: Film "Rex II.", "Der Dicke und Ich ".- Drehstromöltransformator.- Formatkreissäge.

Schutzfrist:

0 Jahre

Dossier

(Teilweise) gesuchspflichtig bis: 01.01.1985

Signatur:

2/2242

Titel:

Rechnungsbelege über Fotoarbeiten und Veranstaltungen sowie Filmaufnahmen

Entstehungszeitraum:

1984

Form und Inhalt:

Einnahmenachweise Fotogenehmigungen Orangerie, Neues Palais und Schloss Sanssouci.- Annahme Bescheinigungen über Umtausch von fremder Währung (DM in Mark).- Rechnungen über Dreharbeiten in Parks und Schlössern und Nutzung Schlosstheater.

Darin: Film "Flug des Falken".- Sonderveranstaltungen Filmmuseum.- Gastspiel Pantomimetheater Berlin.- Konzert mit Gerhard Schöne.

Schutzfrist:

0 Jahre

Dossier

(Teilweise) gesuchspflichtig bis: 01.01.1984

Signatur:

2/2251

Titel:

Kontoführungsunterlagen Bank

Entstehungszeitraum:

1983

Form und Inhalt:

Kontoauszüge.- Sammelbelege.

Schutzfrist:

0 Jahre

Dossier

(Teilweise) gesuchspflichtig bis: 01.01.1985

Signatur:

2/2258

Titel:

Rechnungen zu Bau-, Pflege-, Restaurierung- und Werterhaltungsarbeiten

Entstehungszeitraum:

1984

Bemerkungen zum Umfang:

1 Mappe, 125 Seiten

Form und Inhalt:

u.a. Zäune und Tore: Römische Bäder, Jagschloss Stern, Schloss Charlottenhof.- Wege und Straßen: Schloss und Park Lindstedt.- Schloss Lindstedt: Pergola.

Schutzfrist:

0 Jahre

Dossier

(Teilweise) gesuchspflichtig bis: 01.01.1982

Signatur:

2/2261

Titel:

Rechnungen zu Bau-, Pflege-, Restaurierung- und Werterhaltungsarbeiten

Entstehungszeitraum:

1981

Bemerkungen zum Umfang:

2 Mappen

Form und Inhalt:

u.a.: Römische Bäder.- Pflingstberg.- Orangerie.- Communs.- Wohnheim Allee nach Sanssouci.- Fäll- und Holzeinschlagarbeiten Park Sanssouci.- Reparaturarbeiten in Wohnungen.

Darin: Achterbecken und Tiefbauarbeiten Park Babelsberg.- Talutmauern Schloss Sanssouci.

Schutzfrist:

0 Jahre

Dossier

(Teilweise) gesuchspflichtig bis: 01.01.1982

Signatur:

2/2262

Titel:

Schloss- und Parkführungen

Entstehungszeitraum:

1981

Form und Inhalt:

Rechnungen Führungen Schloss Cecilienhof.- Einnahmenachweise Eintritt Schloss Cecilienhof, Schloss Sanssouci, Schloss Charlottenhof, Römische Bäder, Orangerie, Chinesisches Haus, Neues Palais und Bildergalerie.- Rechnungen Verkauf Druckerzeugnisse Schloss Cecilienhof.

Schutzfrist:

0 Jahre

Dossier

(Teilweise) gesuchspflichtig bis: 01.01.1982

Signatur:

2/2268

Titel:

Abrechnungsunterlagen für Energie- und Wasserlieferungen

Entstehungszeitraum:

1981

Form und Inhalt:

Wärmeenergie (Fernwärme).- Kohle Sanssouci.- Kohle Cecilienhof.- Elektroenergie.- Gas.- Wasser.

Schutzfrist:

0 Jahre

Dossier (Teilweise) gesuchspflichtig bis: 01.01.1981

Signatur:

2/2271

Titel:

Rechnungen zu Bau-, Pflege-, Restaurierung- und Werterhaltungsarbeiten

Entstehungszeitraum:

1979 - 1980

Form und Inhalt:

u.a.: Freundschaftstempel.- Plastik "Tanzender Faun".- Lehrgärtnerei, Arbeiten an Kabeln und Leitungen.- Hundezwinger.- Park Babelsberg neugotische Bänke und Achterbecken.- Friedenskirche.- Terrasse Sanssouci.- Kutscherhaus Babelsberg.- Wasserbecken Ruinenbecken.- Türfenster Neues Palais.- Planetarium.- Pfarrhaus Kappelenberg.- Wohnhäuser: Reparaturen und Instandsetzungen.- Schloss Sanssouci: Kavaliertor, Tor und Sicherung Säulengang, Fensterknöpfe.

Schutzfrist:

0 Jahre

Dossier (Teilweise) gesuchspflichtig bis: 01.01.1980

Signatur:

2/2275

Titel:

Abrechnung temporärer Mitarbeiter und Sonderzahlungen

Entstehungszeitraum:

1979

Bemerkungen zum Umfang:

2 Mappen

Form und Inhalt:

Oberschüler, Studenteneinsatz Bereich Schlösser.- Oberschüler, Studenteneinsatz Cecilienhof.- Oberschüler, Studenteneinsatz Bereich Gärten.- IG Jugendclub.- Weihnachtzuwendungen.- Milchgeld.- Renten.

Schutzfrist:

0 Jahre

Dossier (Teilweise) gesuchspflichtig bis: 01.01.1979

Signatur:

2/2278

Titel:

Rechnungen zu Bau-, Pflege-, Restaurierung- und Werterhaltungsarbeiten

Entstehungszeitraum:

1978

Bemerkungen zum Umfang:

3 Mappen

Form und Inhalt:

u.a.: Marstall Kabelarbeiten, Leitungsarbeiten.- Historische Mühle.- Ruinenberg.- Mauer Bildergalerie.- Hippodrom.- Zaungitter.- Ostflügel Schloss Sanssouci.- Westkolonnaden Sanssouci.- Moschee.- Gärtnerei Babelsberg und Neuer Garten.- Skulpturenhalle.- Fachwerkrahmenhalle.- Freundschaftstempel.- Brunnen Terrassen Sanssouci.- Balustrade Nordischer Garten.- Fassade Neues Palais.- Heinrichs-Flügel Neues Palais.- Plankammer und Dachgeschoss.- Bibliothek Schloss Sanssouci.- Drachen Drachenhäuser.- Schloss Charlottenhof.- Sozialgebäude.- Stibadium.- Wohnhäuser: Heizung und Sanitär, Malerarbeiten.- Schloss Sanssouci: Malerarbeiten Communs II.

Darin: Tiefbauarbeiten Neuer Garten und Ruinenberg.

Schutzfrist:

0 Jahre

Einzelstück (Teilweise) gesuchspflichtig bis: 01.01.1979
Signatur:
2/2278-3.1-2
Titel:
Rechnung der PGH Klempnerei und Installation über Arbeiten in der Wohneinheit Marko in der Orangerie - Ostflügel
Entstehungszeitraum: 1978 **Bezugszeitraum:** 17.05.1978 - 23.05.1978
Bemerkungen zur Datierung:
11.07.1978
Bemerkungen zum Umfang:
1 Mappe
Schutzfrist:
0 Jahre

Einzelstück (Teilweise) gesuchspflichtig bis: 01.01.1979
Signatur:
2/2278-2.2-4
Titel:
Rechnung von PGH Zentralheizungsbau über Heizungseinbau im Sozialgebäude Parkrevier Babelsberg
Entstehungszeitraum:
1978
Bemerkungen zur Datierung:
06.03.1978
Schutzfrist:
0 Jahre

Einzelstück (Teilweise) gesuchspflichtig bis: 01.01.1979
Signatur:
2/2278-1.41-42
Titel:
Rechnung des VEB Denkmalpflege Berlin über Restaurierung der Zaungitter Kostenstelle 112
Entstehungszeitraum:
1978
Bemerkungen zur Datierung:
21.07.1978
Schutzfrist:
0 Jahre

Einzelstück (Teilweise) gesuchspflichtig bis: 01.01.1979
Signatur:
2/2278-3.4-5
Titel:
Rechnung des Platten- und Fliesenlegermeisters Karl-Heinz Becker über Arbeiten in der Wohneinheit Marko in der Orangerie
Entstehungszeitraum:
1978
Bemerkungen zur Datierung:
12.07.1978

Bemerkungen zum Umfang:

1 Mappe

Schutzfrist:

0 Jahre

Einzelstück (Teilweise) gesuchspflichtig bis: 01.01.1979

Signatur:

2/2278-3.13-15

Titel:

Rechnung des VEB Güterkraftverkehr und Spedition Potsdam Babelsberg über Lieferung von Heizkörpern an die Bauabteilung

Entstehungszeitraum:

1978

Bemerkungen zur Datierung:

26.06.1978

Schutzfrist:

0 Jahre

Einzelstück (Teilweise) gesuchspflichtig bis: 01.01.1979

Signatur:

2/2278-3.16-19

Titel:

Rechnungen des Installationsmeisters Richard Hall über Reparaturarbeiten an den Heizungsanlagen des Roten und des Braunen Hauses

Entstehungszeitraum:

1978

Bemerkungen zur Datierung:

29.06.1978

Schutzfrist:

0 Jahre

Einzelstück (Teilweise) gesuchspflichtig bis: 01.01.1979

Signatur:

2/2278-3.21

Titel:

Rechnung der Handelsorganisation Farben-Lacke Potsdam Babelsberg über Lieferung von Farben und Lacke

Entstehungszeitraum:

1978

Bemerkungen zur Datierung:

03.07.1978

Schutzfrist:

0 Jahre

Einzelstück (Teilweise) gesuchspflichtig bis: 01.01.1979

Signatur:

2/2278-3.28

Titel:

Rechnung der PGH Klempnerei und Installation über Arbeiten in der Skulpturenhalle

Entstehungszeitraum:

1978

Bezugszeitraum:

03.04.1978 - 04.04.1978

Bemerkungen zur Datierung:

19.06.1978

Schutzfrist:

0 Jahre

Einzelstück

(Teilweise) gesuchspflichtig bis: 01.01.1979

Signatur:

2/2278-3.30-33

Titel:

Rechnungen der PGH Klempnerei und Installation über Arbeiten in den Wohneinheiten Marko, Dill und Schilling in der Orangerie - Westflügel und Wohneinheit Funk in der Orangerie Mittelbau

Entstehungszeitraum:

1978

Bezugszeitraum:

27.04.1978

Bemerkungen zur Datierung:

19.06.1978

Schutzfrist:

0 Jahre

Einzelstück

(Teilweise) gesuchspflichtig bis: 01.01.1979

Signatur:

2/2278-3.34-35

Titel:

Rechnungen des Installationsmeisters Richard Hall über Reparaturarbeiten an den Heizungsanlagen des Ananashauses und Wohngebäudes Kosack.-Allee nach Sanssouci

Entstehungszeitraum:

1978

Bemerkungen zur Datierung:

19.06.1978

Schutzfrist:

0 Jahre

Einzelstück

(Teilweise) gesuchspflichtig bis: 01.01.1979

Signatur:

2/2278-3.36

Titel:

Rechnung des VEB Energiekombinat Mitte, Energieversorgung Potsdam über Reinigung, Prüfung und Inbetriebnahme der Installationsleitung

Entstehungszeitraum:

1978

Bemerkungen zur Datierung:

02.06.1978

Schutzfrist:

0 Jahre

Einzelstück (Teilweise) gesuchspflichtig bis: 01.01.1979

Signatur:

2/2278-1.69-70

Titel:

Rechnung der Produktionsgenossenschaft des Bauhandwerks Potsdam-West über Werterhaltungs- und Instandsetzungsarbeiten laut Auftrag am Objekt: Wasserwerk Sanssouci - Leninallee 176

Entstehungszeitraum:

1978

Bemerkungen zur Datierung:

10.07.1978

Schutzfrist:

0 Jahre

Einzelstück (Teilweise) gesuchspflichtig bis: 01.01.1979

Signatur:

2/2278-3.37-38

Titel:

Rechnung des Klempner- und Installateurmeisters Günter Herold über Kleinreparatur in Wohneinheit Hummel im Neuen Garten

Entstehungszeitraum:

1978

Bemerkungen zur Datierung:

15.06.1978

Schutzfrist:

0 Jahre

Einzelstück (Teilweise) gesuchspflichtig bis: 01.01.1979

Signatur:

2/2278-3.43-45

Titel:

Rechnung von Bernhard Fellien über Reinigung von Rohrleitungen der Wohnungen Retzlafts, Dr. Muscholik, Raabe und Dill in der Orangerie

Entstehungszeitraum:

1978

Bemerkungen zur Datierung:

24.05.1978

Schutzfrist:

0 Jahre

Einzelstück (Teilweise) gesuchspflichtig bis: 01.01.1979

Signatur:

2/2278-1.96-100

Titel:

Rechnung des Klempner- und Installateurmeisters Günter Herold über Arbeiten an der Kaltwasserleitung der Sozialgebäude im Park Babelsberg

Entstehungszeitraum:

1978

Bemerkungen zur Datierung:

29.06.1978

Schutzfrist:

0 Jahre

Einzelstück (Teilweise) gesuchspflichtig bis: 01.01.1979

Signatur:

2/2278-1.117

Titel:

Rechnung des Bezirksschornsteinfegermeisters Diethelm Ebert über die Reinigung der Heizungskessel in der Orangerie, Magazin, Archiv, Kuhtor, Neues Palais und Ananashauss

Entstehungszeitraum:

1978

Bemerkungen zur Datierung:

16.06.1978

Schutzfrist:

0 Jahre

Einzelstück (Teilweise) gesuchspflichtig bis: 01.01.1979

Signatur:

2/2278-3.47-48

Titel:

Rechnung der PGH Klempnerei und Installation über Montagearbeiten in der Wohneinheit Krüger und im Weissen Haus

Entstehungszeitraum:

1978

Bezugszeitraum:

01.03.1978

Bemerkungen zur Datierung:

31.05.1978

Schutzfrist:

0 Jahre

Einzelstück (Teilweise) gesuchspflichtig bis: 01.01.1979

Signatur:

2/2278-3.51-52

Titel:

Rechnung von Reinhold Kage über Malerarbeiten in der Wohnung Kipka im Marstall Historische Mühle

Entstehungszeitraum:

1978

Bezugszeitraum:

29.04.1978

Bemerkungen zur Datierung:

10.05.1978

Schutzfrist:

0 Jahre

Einzelstück (Teilweise) gesuchspflichtig bis: 01.01.1979

Signatur:

2/2278-3.56-57

Titel:

Rechnung von Reinhold Kage über Malerarbeiten im Duschrom der Wohnung Kipka im Marstall Historische Mühle

Entstehungszeitraum:

1978

Bezugszeitraum:

10.04.1978

Bemerkungen zur Datierung:

11.04.1978

Schutzfrist:

0 Jahre

Einzelstück

(Teilweise) gesuchspflichtig bis: 01.01.1979

Signatur:

2/2278-3.76

Titel:

Rechnung von E. Brettin, Pädagogische Hochschule Potsdam Schlosserei über Reparatur der Trinkwasserleitung Wohnung Fritsche im Institutgebäude II PH

Entstehungszeitraum:

1978

Bezugszeitraum:

14.02.1978 - 15.02.1978

Bemerkungen zur Datierung:

25.04.1978

Schutzfrist:

0 Jahre

Einzelstück

(Teilweise) gesuchspflichtig bis: 01.01.1979

Signatur:

2/2278-3.81-83

Titel:

Rechnung von Klaus Stulgies über Malerarbeiten in Wohnung Funk in der Orangerie

Entstehungszeitraum:

1978

Bemerkungen zur Datierung:

01.05.1978

Schutzfrist:

0 Jahre

Einzelstück

(Teilweise) gesuchspflichtig bis: 01.01.1979

Signatur:

2/2278-3.86-87

Titel:

Rechnung von Bezirksschornsteinfeger Herbert Wagner über Arbeiten an Arbeitsschutzeinrichtungen

Entstehungszeitraum:

1978

Bemerkungen zur Datierung:

12.05.1978

Schutzfrist:

0 Jahre

Einzelstück

(Teilweise) gesuchspflichtig bis: 01.01.1979

Signatur:

2/2278-3.88-89

Titel:

Rechnung des Installationsmeisters Richard Hall über Reparaturarbeiten an den Heizungsanlagen in der Römischen Bäder-Wohnung Eisermann und Gärtnerei Alte Häuser

Entstehungszeitraum:

1978

Bemerkungen zur Datierung:

12.05.1978

Schutzfrist:

0 Jahre

Einzelstück

(Teilweise) gesuchspflichtig bis: 01.01.1979

Signatur:

2/2278-3.103-104

Titel:

Rechnung von Klaus Stulgies über Malerarbeiten und Fußbodenlegearbeiten in Wohnung Wisicke in der Orangerie

Entstehungszeitraum:

1978

Bemerkungen zur Datierung:

19.04.1978

Schutzfrist:

0 Jahre

Einzelstück

(Teilweise) gesuchspflichtig bis: 01.01.1979

Signatur:

2/2278-3.107-108

Titel:

Rechnung des VEB Dienstleistungskombinat Potsdam über Schleifen und Versiegeln von Pakettfußboden in Wohnung Kossian Haus 2 Neuer Garten

Entstehungszeitraum:

1978

Bemerkungen zur Datierung:

25.04.1978

Schutzfrist:

0 Jahre

Einzelstück

(Teilweise) gesuchspflichtig bis: 01.01.1979

Signatur:

2/2278-3.110

Titel:

Rechnung der PGH Klempnerei und Installation über Arbeiten in der Melonerie

Entstehungszeitraum:

1978

Bezugszeitraum:

24.01.1978 - 25.01.1978

Bemerkungen zur Datierung:

25.04.1978

Schutzfrist:

0 Jahre

Einzelstück (Teilweise) gesuchspflichtig bis: 01.01.1979

Signatur:

2/2278-3.111-112

Titel:

Rechnung des VEB Energiekombinat Mitte, Energieversorgung Potsdam über Reinigung, Prüfung und Inbetriebnahme der Installationsleitung in Lennestraße 9

Entstehungszeitraum:

1978

Bezugszeitraum:

16.03.1978

Bemerkungen zur Datierung:

19.04.1978

Schutzfrist:

0 Jahre

Einzelstück (Teilweise) gesuchspflichtig bis: 01.01.1979

Signatur:

2/2278-3.113-115

Titel:

Rechnungen des Installationsmeisters Richard Hall über Reparaturarbeiten an den Heizungsanlagen des Fasanerie-Wohngebäudes und E-Werkstatt Wohnung Goschnick

Entstehungszeitraum:

1978

Bemerkungen zur Datierung:

18.04.1978

Schutzfrist:

0 Jahre

Einzelstück (Teilweise) gesuchspflichtig bis: 01.01.1979

Signatur:

2/2278-3.116

Titel:

Rechnung der PGH Zentralheizungsbau Potsdam über Wartung der Gasanlage in Wohnung May in der Behlertstraße

Entstehungszeitraum:

1978

Bemerkungen zur Datierung:

13.04.1978

Schutzfrist:

0 Jahre

Einzelstück (Teilweise) gesuchspflichtig bis: 01.01.1979

Signatur:

2/2278-3.137

Titel:

Rechnung von E. Gutschmidt über Installation Dusche in Wohnung Kipka Grundstück Marstall

Entstehungszeitraum:

1978

Bemerkungen zur Datierung:

05.04.1978

Schutzfrist:

0 Jahre

Einzelstück (Teilweise) gesuchspflichtig bis: 01.01.1979

Signatur:

2/2278-3.140-142

Titel:

Rechnung von Klaus Stulgies über Malerarbeiten in Wohnung Krienke

Entstehungszeitraum:

1978

Bemerkungen zur Datierung:

05.04.1978

Schutzfrist:

0 Jahre

Einzelstück (Teilweise) gesuchspflichtig bis: 01.01.1979

Signatur:

2/2278-2.29-31

Titel:

Rechnung von PGH Klempnerei und Installation über Reinigung der Abwasserleitung Schopenhauerstraße - Maulbeerallee

Entstehungszeitraum:

1977 - 1978

Bemerkungen zur Datierung:

01.12.1977 - 20.02.1978

Schutzfrist:

0 Jahre

Einzelstück (Teilweise) gesuchspflichtig bis: 01.01.1979

Signatur:

2/2278-3.145-148

Titel:

Rechnung von Klaus Stulgies über Malerarbeiten in Haus Melonerie

Entstehungszeitraum:

1978

Bemerkungen zur Datierung:

05.04.1978

Schutzfrist:

0 Jahre

Einzelstück (Teilweise) gesuchspflichtig bis: 01.01.1979

Signatur:

2/2278-2.32

Titel:

Rechnung von Maschinenbau Herbert Weinreich über Austausch der Fäkalienpumpe

Entstehungszeitraum:

1978

Bemerkungen zur Datierung:

28.02.1978

Schutzfrist:

0 Jahre

Einzelstück (Teilweise) gesuchspflichtig bis: 01.01.1979

Signatur:

2/2278-3.158-163

Titel:

Rechnung des Klempner- und Installateurmeisters Günter Herold über Kleinreparatur in Wohneinheit Böhm Friedenskirche, Kossian Neuer Garten Haus 2, Pöcker und Hamann Neuer Garten Haus 1

Entstehungszeitraum:

1978

Bemerkungen zur Datierung:

23.03.1978

Schutzfrist:

0 Jahre

Einzelstück (Teilweise) gesuchspflichtig bis: 01.01.1979

Signatur:

2/2278-2.33

Titel:

Rechnung von Maschinenbau Herbert Weinreich über Springbrunnenteile

Entstehungszeitraum:

1978

Bemerkungen zur Datierung:

28.02.1978

Schutzfrist:

0 Jahre

Einzelstück (Teilweise) gesuchspflichtig bis: 01.01.1979

Signatur:

2/2278-2.34

Titel:

Rechnung von Maurermeister Curt Klocke über Lieferung und Verlegung von Rundstahl für eine Hallenkonstruktion auf dem Schirrhof

Entstehungszeitraum:

1978

Bemerkungen zur Datierung:

28.02.1978

Schutzfrist:

0 Jahre

Einzelstück (Teilweise) gesuchspflichtig bis: 01.01.1979

Signatur:

2/2278-3.164-165

Titel:

Rechnung des Installationsmeisters Richard Hall über Reparaturarbeiten an den Heizungsanlagen im Wohngebäude Kosack.-Allee nach Sanssouci

Entstehungszeitraum:

1978

Bemerkungen zur Datierung:

14.03.1978

Schutzfrist:

0 Jahre

Einzelstück (Teilweise) gesuchspflichtig bis: 01.01.1979

Signatur:

2/2278-3.173

Titel:

Rechnung des Installationsmeisters Richard Hall über Reparaturarbeiten an den Heizungsanlagen im Roten Haus

Entstehungszeitraum:

1978

Bemerkungen zur Datierung:

28.02.1978

Schutzfrist:

0 Jahre

Einzelstück (Teilweise) gesuchspflichtig bis: 01.01.1979

Signatur:

2/2278-2.42

Titel:

Rechnung der PGH des Bauhandwerks Potsdam-West über Werterhaltungsarbeiten am Freundschaftstempel im Park Sanssouci

Entstehungszeitraum:

1978

Bemerkungen zur Datierung:

02.03.1978

Schutzfrist:

0 Jahre

Einzelstück (Teilweise) gesuchspflichtig bis: 01.01.1979

Signatur:

2/2278-3.174-178

Titel:

Rechnung des Klempner- und Installateurmeisters Günter Herold über Kleinreparatur in Wohneinheiten Sanitter Lennestraße 10, Heinrich Villa Eulenburg, Grundstück Neuer Garten Haus 1

Entstehungszeitraum:

1978

Bemerkungen zur Datierung:

10.03.1978, 06.02.1978, 25.01.1978

Schutzfrist:

0 Jahre

Einzelstück (Teilweise) gesuchspflichtig bis: 01.01.1979

Signatur:

2/2278-2.52

Titel:

Rechnung der PGH des Handwerks Naturstein über Stufen und Boden aus Agglomerat für Treppe am Sozialgebäude im Park Babelsberg

Entstehungszeitraum:

1978

Bemerkungen zur Datierung:

16.02.1978

Schutzfrist:

0 Jahre

Einzelstück

(Teilweise) gesuchspflichtig bis: 01.01.1979

Signatur:

2/2278-3.197-199

Titel:

Rechnung des Klempner- und Installateurmeisters Günter Herold über Kleinreparatur in Wohneinheit Sanitter Lennestraße 10

Entstehungszeitraum:

1978

Bemerkungen zur Datierung:

24.01.1978

Schutzfrist:

0 Jahre

Einzelstück

(Teilweise) gesuchspflichtig bis: 01.01.1979

Signatur:

2/2278-2.54

Titel:

Rechnung von VEB Elbenaturstein Dresden über Lieferung und Einbau von Stein-Elementen am Freundschaftstempel im Park Sanssouci

Entstehungszeitraum:

1978

Bemerkungen zur Datierung:

27.02.1978

Schutzfrist:

0 Jahre

Einzelstück

(Teilweise) gesuchspflichtig bis: 01.01.1979

Signatur:

2/2278-3.200-201

Titel:

Rechnung des Installationsmeisters Richard Hall über Reparaturarbeiten an den Heizungsanlagen in Wohngebäude Kosack.-Allee nach Sanssouci

Entstehungszeitraum:

1978

Bemerkungen zur Datierung:

24.01.1978

Schutzfrist:

0 Jahre

Einzelstück (Teilweise) gesuchspflichtig bis: 01.01.1979

Signatur:

2/2278-3.202-205

Titel:

Rechnung des Klempner- und Installateurmeisters Günter Herold über Kleinreparatur in Wohneinheit Grundstück Villa Eulenburg

Entstehungszeitraum:

1978

Bemerkungen zur Datierung:

30.01.1978

Schutzfrist:

0 Jahre

Einzelstück (Teilweise) gesuchspflichtig bis: 01.01.1978

Signatur:

2/2278-2/102-106

Titel:

Rechnungen von PGH Klempnerei und Installation über Bauarbeiten an Regenwasser-Ableitungsanlagen an Schloss Marly, Mühlenhaus und Kavalierschhaus

Entstehungszeitraum:

1977

Bemerkungen zur Datierung:

30.11.1977 - 27.12.1977

Schutzfrist:

0 Jahre

Einzelstück (Teilweise) gesuchspflichtig bis: 01.01.1979

Signatur:

2/2278-2.107-115

Titel:

Rechnungen von VEB(K) Baureparaturen Rathenow über Gewächshaus mit Heizungsanlage für Lehrgärtnerei im Park Sanssouci

Entstehungszeitraum:

1978

Bemerkungen zur Datierung:

18.01.1978 - 25.01.1978

Schutzfrist:

0 Jahre

Einzelstück (Teilweise) gesuchspflichtig bis: 01.01.1979

Signatur:

2/2278-3.208-209

Titel:

Rechnung des Elektromeisters Karl-Heinz Schultz über Installation und Anschluss für Dusch-Therme in Wohnung H. Kipka an der Historischen Mühle Marstallgebäude

Entstehungszeitraum:

1978

Bemerkungen zur Datierung:

03.02.1978

Schutzfrist:

0 Jahre

Einzelstück (Teilweise) gesuchspflichtig bis: 01.01.1979

Signatur:

2/2278-3.216-220

Titel:

Rechnung der PGH Klempnerei und Installation über Arbeiten in Wohnung Hermes Neues Palais 2 und Bei Schubert in der Orangerie - Ostflügel

Entstehungszeitraum:

1978

Bezugszeitraum:

23.12.1977 - 29.12.1977

Bemerkungen zur Datierung:

13.01.1978

Schutzfrist:

0 Jahre

Einzelstück (Teilweise) gesuchspflichtig bis: 01.01.1979

Signatur:

2/2278-2.163-164

Titel:

Rechnung von Glasermeister Heinz Kobielski über Fenstereinbau im Neuen Palais im Park Sanssouci

Entstehungszeitraum:

1978

Bemerkungen zur Datierung:

28.07.1978

Schutzfrist:

0 Jahre

Einzelstück (Teilweise) gesuchspflichtig bis: 01.01.1979

Signatur:

2/2278-3.224-241

Titel:

Rechnung der PGH des Malerhandwerks Rathenow über Malerarbeiten in Pädagogischer Hochschule

Entstehungszeitraum:

1978

Bemerkungen zur Datierung:

08.03.1978, 01.03.1978, 01.02.1978

Schutzfrist:

0 Jahre

Einzelstück (Teilweise) gesuchspflichtig bis: 01.01.1979

Signatur:

2/2278-2.165-166

Titel:

Rechnung von Installationsmeister Richard Hall über Heizungsreparatur in Pumpenwerk-Wohnung Sauer

Entstehungszeitraum:

1978

Bemerkungen zur Datierung:

28.07.1978

Schutzfrist:

0 Jahre

Dossier

(Teilweise) gesuchspflichtig bis: 01.01.1977

Signatur:

2/2282

Titel:

Rechnungen zu Bau-, Pflege-, Restaurierung- und Werterhaltungsarbeiten

Entstehungszeitraum:

1976

Bemerkungen zum Umfang:

3 Mappen

Form und Inhalt:

u.a.: Kupferarbeiten Schloss Charlottenhof, Freundschaftstempel und Sonnenlaube.- Sanierungsarbeiten auf dem Ruinenberg.- Instandsetzung Jagdschloss Stern.- Außenbeleuchtung Schirrhof und Bildergalerie.- Natursteinarbeiten Freundschaftstempel.- Reparatur Heizung Hofdamenflügel.- Sanssouci Nordtor.- Schloss Sanssouci.- Reparaturarbeiten in Wohnungen.

Schutzfrist:

0 Jahre

Dossier

(Teilweise) gesuchspflichtig bis: 01.01.1982

Signatur:

2/2283

Titel:

Schloss- und Sonderführungen sowie Veranstaltungen

Entstehungszeitraum:

1976 - 1981

Bemerkungen zur Datierung:

1976, 1981

Form und Inhalt:

Rechnungen Führungen Schloss Cecilienhof, Schloss und Park Sanssouci, Schloss Charlottenhof, Orangerie, Chinesisches Haus, Neues Palais und Bildergalerie.- Einnahmenachweise Eintritt Schloss Charlottenhof, Römische Bäder, Orangerie, Chinesisches Haus.- Nutzungsverträge über Dreharbeiten und Veranstaltungen im Neues Palais und Park Sanssouci.

Schutzfrist:

0 Jahre

Dossier

(Teilweise) gesuchspflichtig bis: 01.01.1977

Signatur:

2/2287

Titel:

Ausgaben: 329233 Vordrucke, Formulare, 329234 Fotoarbeiten durch Dritte (Restaurierung), 329235 Fotoarbeiten durch Dritte (Gärten), 329240 Ausgaben für offizielle Veranstaltungen

Entstehungszeitraum:

1976

Form und Inhalt:

Rechnungsbelege.

Schutzfrist:

0 Jahre

Dossier (Teilweise) gesuchspflichtig bis: 01.01.1977

Signatur:

2/2289

Titel:

Ausgaben Öffentlichkeitsarbeit

Entstehungszeitraum:

1976

Form und Inhalt:

v.a.: Rechnungsbelege Plakatanschläge, Anzeigenschaltung und Herstellung Einladungen.- Rechnungsbelege über Druckerzeugnisse, Fotoserien und kunstgewerbliche Artikel sowie Übersetzungsleitungen, Transportleistungen.

Schutzfrist:

0 Jahre

Dossier (Teilweise) gesuchspflichtig bis: 01.01.1980

Signatur:

2/2293

Titel:

Rechnungen über Fotoarbeiten und Einkauf Formulare

Entstehungszeitraum:

1979

Schutzfrist:

0 Jahre

Dossier (Teilweise) gesuchspflichtig bis: 01.01.1977

Signatur:

2/2294

Titel:

Mietangelegenheiten, Werkessen, Instandhaltung der Wohnungen

Entstehungszeitraum:

1975 - 1976

Form und Inhalt:

u.a.: Anleitung für Hausbrandschutzverantwortliche.- Schätzurkunde für Fahrzeug.- Beschwerden.- Fuhrparkordnung.- Antrag für den Bau von zwei Hundezwingern.

Schutzfrist:

0 Jahre

Dossier (Teilweise) gesuchspflichtig bis: 01.01.1965

Signatur:

2/2295

Titel:

Lohnbescheinigungen

Entstehungszeitraum:

1958 - 1964

Schutzfrist:

0 Jahre

Dossier (Teilweise) gesuchspflichtig bis: 01.01.1957

Signatur:

2/2296

Titel:

Mietverträge und Pachtverträge

Entstehungszeitraum:

1929 - 1956

Form und Inhalt:

Wohnungen in der Ribbeckstraße, Viktoriastraße, Maulbeerallee, Am Drachenberg, Gregor-Mendel-Straße.- Platz vor dem Turmgebäude auf dem Ruinenberg in Sanssouci und Wohnräume im Turm.- Parkplatz bei der Historischen Mühle in Sanssouci.- Drachenhaus im Park Sanssouci.- Winzerberg.- Südpavillon der Orangerie.- Anordnung eines Einwohnerverzeichnisses und Hausbuch für die einzelnen Häuser vom 04.08.1945.- Zeichnung Orangerie West (Maßstab 1:500).

Schutzfrist:

0 Jahre

Dossier (Teilweise) gesuchspflichtig bis: 01.01.1980

Signatur:

2/2297

Titel:

Ausgaben für Fachbedarf der einzelnen Abteilungen

Entstehungszeitraum:

1979

Bemerkungen zum Umfang:

2 Mappen

Form und Inhalt:

Rechnungsbelege Abteilung Restaurierung (317111), Abteilung Schlösser (317112), Abteilung Gärten (317113), Pädagogische Abteilung (317115), Abteilung Sicherheit (317117).

Schutzfrist:

0 Jahre

Dossier (Teilweise) gesuchspflichtig bis: 01.01.1982

Signatur:

2/2298

Titel:

Unfall- und Haftpflichtschadensmeldungen

Entstehungszeitraum:

1981

Form und Inhalt:

e.a.: Rechnungen Materialeinkauf.

Schutzfrist:

0 Jahre

Dossier (Teilweise) gesuchspflichtig bis: 01.01.1983

Signatur:

2/2306

Titel:

Kontoführungsunterlagen Bank

Entstehungszeitraum:

1982

Bemerkungen zum Umfang:

2 Mappen

Form und Inhalt:

Kontoauszüge.- Sammelbelege.

Schutzfrist:

0 Jahre

Dossier

(Teilweise) gesuchspflichtig bis: 01.01.1980

Signatur:

2/2309

Titel:

Rechnungsbelege Materialeinkauf und Ankauf Kunstgut sowie Kosten für Tierhaltung

Entstehungszeitraum:

1979

Form und Inhalt:

u.a.: Kunstgut: Keramikteller.- Büste Eisenguss "Goethe", Bronze "Luther".- Essservice.- Filmtechnik für Filmmuseum.- Grafiken und Radierungen.- Porzellan Plastiken.- Voltaire Oeuveres completes.- Ölgemälde "Königin Luise auf der Flucht nach Memel".

Schutzfrist:

0 Jahre

Dossier

(Teilweise) gesuchspflichtig bis: 01.01.1982

Signatur:

2/2312

Titel:

Ausgaben Öffentlichkeitsarbeit

Entstehungszeitraum:

1981

Form und Inhalt:

v.a.: Rechnungsbelege Plakatanschläge und Anzeigenschaltung.- Rechnungen über Erwerb von Colordiapositive.- Rechnungsbelege über Druckerzeugnisse, Fotoserien und kunstgewerbliche Artikel sowie Übersetzungsleitungen.

Schutzfrist:

0 Jahre

Dossier

(Teilweise) gesuchspflichtig bis: 01.01.1982

Signatur:

2/2313

Titel:

Verwaltung- Auszahlungslisten

Entstehungszeitraum:

1981

Form und Inhalt:

341800 Vorschüsse, Lohn, Gehälter.- 341900 Überzahlung Honorare.- 345000 Lehrlinge.- 346010 wissenschaftlich künstlerische Arbeiten.- 346090 Fremdenführer.

Schutzfrist:

0 Jahre

Dossier (Teilweise) gesuchspflichtig bis: 01.01.1982

Signatur:

2/2314

Titel:

Rechnungen über Textil- und Wäschereinigung, Wagenpflege sowie Druck- und Buchbindearbeiten

Entstehungszeitraum:

1981

Schutzfrist:

0 Jahre

Dossier (Teilweise) gesuchspflichtig bis: 01.01.1972

Signatur:

2/2316

Titel:

Einnahmen aus Eintrittskartenverkauf

Entstehungszeitraum:

1971

Form und Inhalt:

Schloss Charlottenhof.- Römische Bäder.- Orangerie.- Orangerie Neuer Garten.- Chinesisches Haus.- Theater Neues Palais.

Schutzfrist:

0 Jahre

Dossier (Teilweise) gesuchspflichtig bis: 01.01.1970

Signatur:

2/2317

Titel:

Ausgaben Denkmalpflege

Entstehungszeitraum:

1968 - 1969

Bezugszeitraum:

1969

Form und Inhalt:

Schloss Sanssouci.- Neues Palais.- Schloss Charlottenhof.- Orangerie.- Bildergalerie.- Römische Bäder.- Chinesisches Haus.

Darin: Schlosstheater.- Kolonnaden Schloss Sanssouci.- Vertrag Restaurierung Gemälde "Raub der Helena".- Vertrag Restaurierungsarbeiten Bibliothek, Kleine Galerie und Vestibül Schloss Sanssouci.

Schutzfrist:

0 Jahre

Dossier (Teilweise) gesuchspflichtig bis: 01.01.1983

Signatur:

2/2318

Titel:

Rechnungsbelege Materialeinkauf und Ankauf von Kunstgut sowie Kosten für Tierhaltung

Entstehungszeitraum:

1982

Form und Inhalt:

Kunstgut: Sessel Tabakkollegium.- Kleidung.- Zeichnungen.- Geschirr.- Kupferstiche.- Lithographien.- Schreibtischgarnitur Porzellan Meißen.

Schutzfrist:

0 Jahre

Dossier (Teilweise) gesuchspflichtig bis: 01.01.1980

Signatur:

2/2320

Titel:

Rechnungsbelege für Restaurierungsarbeiten, Material-, Transport- und Reisekosten

Entstehungszeitraum:

1979

Bemerkungen zum Umfang:

2 Mappen

Form und Inhalt:

u.a.: Schloss Sanssouci: Hofdamenflügel, Quasten, Flötenuhr, Marmorplastik Puttengruppe, Fußtapete, Audienzzimmer, Voltairezimmer, Schreibtisch Friedrichs II., Posamente, Hofdamenflügel, Bettbezügen, Gardinen, Absperrständer, antike Stühle.- Neues Palais: Uhren, Bilderrahmen, Hofdamenflügel, Gemälderestaurierung, Pendulen, Vorhänge, Doublierung eines Bildes, Marmorsaal.- Schloss Cecilienhof: Schiffskajüte.- Schloss Charlottenhof: Absperrständer.- Drachenhaus: Malereien, Balken.- Marstall: Modell.

Schutzfrist:

0 Jahre

Dossier (Teilweise) gesuchspflichtig bis: 01.01.1977

Signatur:

2/2323

Titel:

Rechnungsbelege über Müllabfuhr und Straßenreinigung, Schornsteinfegergebühren, Prüfgebühren und Holzschneidearbeiten

Entstehungszeitraum:

1976

Schutzfrist:

0 Jahre

Dossier (Teilweise) gesuchspflichtig bis: 01.01.1978

Signatur:

2/2328

Titel:

Abrechnung temporär Beschäftigter, Interessengemeinschaft Jugendclub, Weihnachtsgewandungen, Milchgeld für Heizer, Renten

Entstehungszeitraum:

1977

Form und Inhalt:

Oberschüler und Studenteneinsatz Cecilienhof.- Oberschüler und Studenteneinsatz Gärten.

Schutzfrist:

0 Jahre

Dossier (Teilweise) gesuchspflichtig bis: 01.01.1982

Signatur:

2/2330

Titel:

Innerbetrieblicher Schriftwechsel mit den Abteilungen

Entstehungszeitraum:

1980 - 1981

Form und Inhalt:

u.a.: Wohnungsangelegenheiten.- Filmmuseum und Gedenkstätte Schloss Cecilienhof.- Aktennotizen zu Baumaßnahmen.- Arbeitspläne (1978-1980).- Pressefest Märkische Volksstimme (1979).- Wettbewerbsunterlagen.- Rundschreiben.- Konzeption zur Erhöhung der Sicherheit und Ordnung (1981-1985).

Darin: Plan Marschall Keith Haus, Bestandsaufnahme Erdgeschoss und Wohnung.

Schutzfrist:

0 Jahre

Dossier (Teilweise) gesuchspflichtig bis: 01.01.1977

Signatur:

2/2333

Titel:

Erfassungsbelege für Einnahmen und Ausgaben

Entstehungszeitraum:

1976

Schutzfrist:

0 Jahre

Dossier (Teilweise) gesuchspflichtig bis: 01.01.1970

Signatur:

2/2335

Titel:

Arbeitszeitznachweise und Auszahlungslisten

Entstehungszeitraum:

1969

Bemerkungen zur Datierung:

Januar 1969 - September 1969

Bemerkungen zum Umfang:

2 Mappen

Form und Inhalt:

Listen mit Namen der berechtigten Saisonkräfte, Arbeiter, Angestellten und Schüler.

Schutzfrist:

0 Jahre

Dossier (Teilweise) gesuchspflichtig bis: 01.01.1970

Signatur:

2/2336

Titel:

Auszahlungslisten

Entstehungszeitraum:

1969

Form und Inhalt:

Listen mit Namen der berechtigten Saisonkräfte, Arbeiter und Angestellten.

Schutzfrist:

0 Jahre

Dossier (Teilweise) gesuchspflichtig bis: 01.01.1980

Signatur:

2/2339

Titel:

Zahlungsnachweise

Entstehungszeitraum:

1979

Form und Inhalt:

Oberschüler und Studenteneinsatz: Bereich Schlösser, Schloss Cecilienhof, Gärten, Interessengemeinschaften, Weihnachtsgeld, Milchgeld, Renten.

Schutzfrist:

0 Jahre

Dossier (Teilweise) gesuchspflichtig bis: 01.01.1978

Signatur:

2/2341

Titel:

Rechnungen zu Bau-, Pflege-, Restaurierungs- und Werterhaltungsarbeiten

Entstehungszeitraum:

1976 - 1977

Form und Inhalt:

v.a.: VEB Stadtreinigung.- Leistungsnachweis Veränderung Kleinkläranlage am Schloss Babelsberg.- VEB Güterkraftverkehr und Spedition.- VEK Tiefbau Schmutzwassergefäälleleitung Park Babelsberg.- Alfred Kobs Elektromeister Trafostation Wasserwerk.- PGH Klempnerei und Installation Dachrinnen- und Fallrohrreinigung.- VEB Elbenaturstein Dresden Restaurierungsarbeiten am Freundschaftstempel.- VEB Autobahnkombinat Kies.- PGH Bau Dachsanierung Neuer Garten Orangerie, Holzernerueuerung Hippodrom und Werterhaltungsarbeiten Freundschaftstempel.- VEB Wohnungsbaukombinat Potsdam Wasser- und Abwasserzahlungen Gebäude Marstall.- Naturstein Wasserbecken Ruinenberg Kostenangebot.

Schutzfrist:

0 Jahre

Dossier (Teilweise) gesuchspflichtig bis: 01.01.1982

Signatur:

2/2350

Titel:

Rechnungsbelege Ankauf von Kunstgut und Kosten für Tierhaltung

Entstehungszeitraum:

1981

Form und Inhalt:

Kunstgut: Gemälde GK I 8688, GK III 3169, Bowle.- Deckelvase Marmor.- Meißner Porzellan Büste.- Kästchen mit Korkbildern.- GK I 50872, Grafik "Schloss Sanssouci".- Gedenkmedaille.- Glaspokal.- Plakate "Merkur in Sanssouci".- Vase Berliner Porzellan.- Vase französisches Porzellan. Zubehörteile Daguerre Kamera.

Schutzfrist:

0 Jahre

Dossier (Teilweise) gesuchspflichtig bis: 01.01.1980

Signatur:

2/2351

Titel:

Kontoführungsunterlagen Bank

Entstehungszeitraum:

1979

Form und Inhalt:

Kontoauszüge.- Sammelbelege.

Schutzfrist:

0 Jahre

Dossier

(Teilweise) gesuchspflichtig bis: 01.01.1965

Signatur:

2/2354

Titel:

Korrespondenz

Entstehungszeitraum:

1949 - 1964

Form und Inhalt:

Anfragen Drehgenehmigungen für Spielfilme, Fotoabzüge.- Restaurationsarbeit am Deckengemälde des Vestibüls im Neuen Palais.

Schutzfrist:

0 Jahre

Dossier

(Teilweise) gesuchspflichtig bis: 01.01.1972

Signatur:

2/2357

Titel:

Rechnungsbelege Repräsentationsfonds und Verkaufsmaterialien

Entstehungszeitraum:

1971

Form und Inhalt:

Delegationsbetreuung.- Einkauf Druckerzeugnisse, Ansichtskarten und Fotoserien. Honorare für Entwurfsleistungen für Plakaten und Kataloge sowie Korrekturarbeiten.

Schutzfrist:

0 Jahre

Dossier

(Teilweise) gesuchspflichtig bis: 01.01.1977

Signatur:

2/2359

Titel:

Rechnungen zu Bau-, Pflege-, Restaurierung- und Werterhaltungsarbeiten

Entstehungszeitraum:

1976

Bemerkungen zum Umfang:

2 Mappen

Form und Inhalt:

Schloss Sanssouci: Voltaire-Zimmer, Blau-Weißes Gästezimmer (auch Konsoltisch GK VI 54), Audienzzimmer, Bibliothek, Rot-Weißes Gästezimmer.- Neues Palais: Bildhauerarbeiten an Figuren, Treppenhaus im Mittelbau, Türflächen, Leisten, Fenster, Marmorsaal, Farbuntersuchungen, Klingelzug, Portrait-Plastik "Kasseler Apoll", Café, Renaissance-Konsol, Werkstatt Gemälderestaurierung, Schlosstheater, Möbeldepot, Barocksessel, Große Sitzbank (Nr. 182/2, GK IV 1152), Kanapee (GK IV 328), Türen Tanzsaal und Grünes Zimmer.- sonstige Objekte: Gardinen und Stores, blau-weiß gestreifter Stoff Hofdamenzimmer Schloss Charlottenhof, Nummernschilder für Bildergalerie, Anatomien, Flechtwerk Stuhl, Auslegware, Konsolen Orangerie Neuer Garten, Stuhl Marmorpalais (198, GK III 75), Stuhl Cecilienhof (GK I V 1392), Sockel Cecilienhof (Nr. 180 /9), Hängelampe Raum Schönemann, 4 Stühle Cecilienhof, Malerarbeiten Cecilienhof.-

Materialien für Werkstätten.

Schutzfrist:

0 Jahre

Dossier

(Teilweise) gesuchspflichtig bis: 01.01.1980

Signatur:

2/2360

Titel:

Ausgaben Öffentlichkeitsarbeit

Entstehungszeitraum:

1979

Form und Inhalt:

v.a.: Rechnungsbelege Plakatanschläge und Anzeigenschaltung.- Rechnungen über Erwerb von Colordiapositive.- Rechnungsbelege über Druckerzeugnisse, Fotoserien und kunstgewerbliche Artikel sowie Übersetzungsleitungen.

Schutzfrist:

0 Jahre

Dossier

(Teilweise) gesuchspflichtig bis: 01.01.1982

Signatur:

2/2361

Titel:

Bank

Entstehungszeitraum:

1981

Form und Inhalt:

Kontoauszüge.- Sammelbelege.

Schutzfrist:

0 Jahre

Dossier

(Teilweise) gesuchspflichtig bis: 01.01.1977

Signatur:

2/2374

Titel:

Schlossführungen

Entstehungszeitraum:

1975 - 1976

Form und Inhalt:

Einnahmenachweise Eintritt Neues Palais.- Abrechnung Eintrittskarten Neues Palais und Schloss Cecilienhof.

Schutzfrist:

0 Jahre

Dossier

(Teilweise) gesuchspflichtig bis: 01.01.1977

Signatur:

2/2375

Titel:

Kontoführungsunterlagen Bank

Entstehungszeitraum:

1976

Bemerkungen zur Datierung:

Januar 1976 - Mai 1976

Form und Inhalt:

Kontoauszüge.- Sammelbelege.

Schutzfrist:

0 Jahre

Dossier (Teilweise) gesuchspflichtig bis: 01.01.1983

Signatur:

2/2377

Titel:

Kontoführungsunterlagen Bank

Entstehungszeitraum:

1982

Bemerkungen zur Datierung:

Januar 1982 - Juni 1982

Form und Inhalt:

Kontoauszüge.- Sammelbelege.

Schutzfrist:

0 Jahre

Dossier (Teilweise) gesuchspflichtig bis: 01.01.1982

Signatur:

2/2378

Titel:

Auszahlungsanweisungen

Entstehungszeitraum:

1981

Form und Inhalt:

Honorar Oberschüler 352201.- Honorar Oberschüler Cecilienhof 352202.- Oberschüler und Studenteneinsatz Bereich Gärten 352203.- IG, Jugendclub 352204.- Weihnachtzuwendung 354000.- Milchgeld 355090.- Renten 354011.- Essengeld 355010.

Schutzfrist:

0 Jahre

Dossier (Teilweise) gesuchspflichtig bis: 01.01.1983

Signatur:

2/2381

Titel:

Fotoaufträge

Entstehungszeitraum:

1981 - 1982

Schutzfrist:

0 Jahre

Dossier (Teilweise) gesuchspflichtig bis: 01.01.1982

Signatur:

2/2389

Titel:

Schriftverkehr mit Institutionen und Einzelpersonen

Entstehungszeitraum:

1981

Form und Inhalt:

Konzeption zum Aufbau und Wirkungsweise der Abteilung Repliken im Staatlichen Kunsthandel der DDR.- Wohnungsangelegenheiten.- Anfragen nach Publikationen.- Zollvergehen von Polnischen Mitarbeiter.

Darin: Fernsehen der DDR.- Universitätsbibliothek Bremen.

Schutzfrist:

0 Jahre

Dossier (Teilweise) gesuchspflichtig bis: 01.01.1978

Signatur:

2/2395

Titel:

Rechnungsbelege Marstall (Filmmuseum), Wohnheim, Investitionen Bau, Investitionen Neubeschaffung und Ersatzbeschaffung

Entstehungszeitraum:

1977

Form und Inhalt:

u.a.: Aufträge, Verträge, Lieferscheine, Rechnungen, Quittungen und Auszahlungsanordnungen über Reisekosten, Bücherlieferungen, Honorarleistungen, Werbung, Wirtschaftsbedarf, Sanitätstaschen, Fernmeldegebühren, Verglasungsarbeiten, Ankauf von PKWs, LKWs und Benzinrasenmäher.

Schutzfrist:

0 Jahre

Dossier (Teilweise) gesuchspflichtig bis: 01.01.1978

Signatur:

2/2399

Titel:

Kontoführungsunterlagen Bank

Entstehungszeitraum:

1977

Bemerkungen zur Datierung:

Januar 1977- Mai 1977

Form und Inhalt:

Kontoauszüge.- Sammelbelege.

Schutzfrist:

0 Jahre

Dossier (Teilweise) gesuchspflichtig bis: 01.01.1978

Signatur:

2/2411

Titel:

Auszahlungsanordnungen, Auszahlungslisten und Nachweislisten

Entstehungszeitraum:

1977

Bemerkungen zum Umfang:

2 Mappen

Form und Inhalt:

Erstattung von Versicherungsschäden, Schadensersatzleistung, Verzugszinsen, Mieten, Pachten, Nutzungsentgelt, Zuschuss für Werkessen.

Schutzfrist:

0 Jahre

Dossier

(Teilweise) gesuchspflichtig bis: 01.01.1983

Signatur:

2/2418

Titel:

Kontoführungsunterlagen Bank

Entstehungszeitraum:

1982

Form und Inhalt:

Kontoauszüge.- Sammelbelege.

Schutzfrist:

0 Jahre

Dossier

(Teilweise) gesuchspflichtig bis: 01.01.1983

Signatur:

2/2421

Titel:

Rechnungsbeleg Einkauf Fachbedarf

Entstehungszeitraum:

1982

Bemerkungen zum Umfang:

2 Mappen

Form und Inhalt:

317111 Restaurierung.- 317112 Schlösser.- 317113 Gärten.- 317114 Bau.- 317115 Pädagogische Abteilung.- 317116 Material für Ausstellungen.

Schutzfrist:

0 Jahre

Dossier

(Teilweise) gesuchspflichtig bis: 01.01.1983

Signatur:

2/2422

Titel:

Einnahmenachweise Eintritt Schloss Cecilienhof

Entstehungszeitraum:

1982

Schutzfrist:

0 Jahre

Dossier (Teilweise) gesuchspflichtig bis: 01.01.1982

Signatur:

2/2427

Titel:

Rechnungen zu Bau-, Pflege-, Restaurierung- und Werterhaltungsarbeiten

Entstehungszeitraum:

1981

Bemerkungen zum Umfang:

2 Mappen

Form und Inhalt:

Schloss Sanssouci.- Neues Palais.- Filmmuseum.- Schloss Charlottenhof.- Materialeinkauf.

Darin: Schlossterrassen.- Strandterrassen.- Elfenbeinmodel Kirche Sacrow.- Ankauf Schneckengehäuse Littorina Littorea.- Gästezimmer Schloss Sanssouci.

Schutzfrist:

0 Jahre

Dossier (Teilweise) gesuchspflichtig bis: 01.01.1977

Signatur:

2/2429

Titel:

Rechnungen zu Bau-, Pflege-, Restaurierung- und Werterhaltungsarbeiten

Entstehungszeitraum:

1976

Form und Inhalt:

Schloss Cecilienhof.- Neues Palais.- Orangerie.

Schutzfrist:

0 Jahre

Dossier (Teilweise) gesuchspflichtig bis: 01.01.1977

Signatur:

2/2430

Titel:

Rechnungsbelege Einkauf Bekleidung und Fachbedarf

Entstehungszeitraum:

1976

Bemerkungen zum Umfang:

1 Mappe

Form und Inhalt:

317810 Arbeitsschutzbekleidung.- 317820 Dienstbekleidung Parkaufsicht.- 317821 Arbeitsbekleidung Schlösser.

Schutzfrist:

0 Jahre

Dossier (Teilweise) gesuchspflichtig bis: 01.01.1977

Signatur:

2/2431

Titel:

Rechnungsbelege Literaturerwerbungen

Entstehungszeitraum:

1976

Bemerkungen zum Umfang:

1 Mappe

Form und Inhalt:

317710 Buchanschaffungen für die Bibliothek.- 317720 Zeitungen, Zeitschriften, Gesetzesblätter.- 317790 sonstiger Literaturbedarf.

Schutzfrist:

0 Jahre

Dossier

(Teilweise) gesuchspflichtig bis: 01.01.1974

Signatur:

2/2441

Titel:

Einnahmen

Entstehungszeitraum:

1973

Form und Inhalt:

Eintritt Cecilienhof.

Schutzfrist:

0 Jahre

Dossier

(Teilweise) gesuchspflichtig bis: 01.01.1972

Signatur:

2/2444

Titel:

Sonderführungen und Filmaufnahmen

Entstehungszeitraum:

1971

Form und Inhalt:

Rechnungen Führungen Schloss und Park Sanssouci, Neues Palais, Chinesisches Haus, Bildergalerie.- Nutzungsverträge und Rechnungen über Filmaufnahmen und Veranstaltungen.

Darin: Film "Anja", "Käsebier".

Schutzfrist:

0 Jahre

Dossier

(Teilweise) gesuchspflichtig bis: 01.01.1974

Signatur:

2/2452

Titel:

Rechnungsbelege Textilreinigung und Wäschereinigung, Reparaturarbeiten, Buchbinderarbeiten, Fotoarbeiten und Einkauf Eintrittskarten sowie Formulare

Entstehungszeitraum:

1973

Schutzfrist:

0 Jahre

Dossier (Teilweise) gesuchspflichtig bis: 01.01.1982
Signatur:
2/2460
Titel:
Kontoführungsunterlagen Bank
Entstehungszeitraum:
1981
Form und Inhalt:
Kontoauszüge.- Sammelbelege.
Schutzfrist:
0 Jahre

Dossier (Teilweise) gesuchspflichtig bis: 01.01.1980
Signatur:
2/2461
Titel:
Kontoführungsunterlagen Bank
Entstehungszeitraum:
1979
Form und Inhalt:
Kontoauszüge.- Sammelbelege.
Schutzfrist:
0 Jahre

Dossier (Teilweise) gesuchspflichtig bis: 01.01.1977
Signatur:
2/2464
Titel:
Nutzung Schlosstheater Neues Palais
Entstehungszeitraum:
1976
Form und Inhalt:
Nutzungsverträge.- Abrechnungen von Veranstaltungen.
Schutzfrist:
0 Jahre

Dossier (Teilweise) gesuchspflichtig bis: 01.01.1978
Signatur:
2/2466
Titel:
Rechnungsbelege Einkauf Fachbedarf der Abteilungen
Entstehungszeitraum:
1977
Bemerkungen zum Umfang:
2 Mappen
Form und Inhalt:
u.a.: Pflanzen.- Kostenermittlung Innenausbau Marstall.- Pflanzkübel.

Schutzfrist:

0 Jahre

Dossier (Teilweise) gesuchspflichtig bis: 01.01.1978

Signatur:

2/2467

Titel:

Ausgaben Öffentlichkeitsarbeit

Entstehungszeitraum:

1977

Form und Inhalt:

v.a.: Rechnungsbelege Plakatanschläge und Anzeigenschaltung.- Rechnungen über Erwerb von Fotografien.- Rechnungsbelege über Druckerzeugnisse, Fotoserien und kunstgewerbliche Artikel sowie Korrektur- und Übersetzungsleitungen.

Schutzfrist:

0 Jahre

Dossier (Teilweise) gesuchspflichtig bis: 01.01.1978

Signatur:

2/2478

Titel:

Einkauf Fachbedarf der Abteilungen

Entstehungszeitraum:

1977

Form und Inhalt:

u.a.: Lieferscheine.- Rechnungen.- Quittungen und Auszahlungsanordnungen über Arbeitsgeräte, Werkzeuge, Fachbedarf, Fahrzeuge, Bürobedarf, Naturstein, Lichtpausen, Fotoreproduktionen, Werbung, Jungpflanzen, Saatgut, Pflanzenkübel.

Schutzfrist:

0 Jahre

Dossier (Teilweise) gesuchspflichtig bis: 01.01.1980

Signatur:

2/2480

Titel:

Kontoführungsunterlagen Bank

Entstehungszeitraum:

1979

Bemerkungen zur Datierung:

Januar 1979 - Mai 1979

Form und Inhalt:

Kontoauszüge.- Sammelbelege.

Schutzfrist:

0 Jahre

Dossier (Teilweise) gesuchspflichtig bis: 01.01.1982

Signatur:

2/2481

Titel:

Kontoführungsunterlagen Bank

Entstehungszeitraum:

1981

Form und Inhalt:

Kontoauszüge.- Sammelbelege.

Schutzfrist:

0 Jahre

Dossier

(Teilweise) gesuchspflichtig bis: 01.01.1977

Signatur:

2/2486

Titel:

Einkauf Fachbedarf der Abteilungen

Entstehungszeitraum:

1976

Bemerkungen zum Umfang:

2 Mappen

Form und Inhalt:

u.a.: Fäll- und Rodungsarbeiten.- Einkauf Pflanzen.- Projektierungsarbeiten.

Schutzfrist:

0 Jahre

Dossier

(Teilweise) gesuchspflichtig bis: 01.01.1977

Signatur:

2/2487

Titel:

Kontoführungsunterlagen Bank

Entstehungszeitraum:

1976

Form und Inhalt:

Kontoauszüge.- Sammelbelege.

Schutzfrist:

0 Jahre

Dossier

(Teilweise) gesuchspflichtig bis: 01.01.1982

Signatur:

2/2488

Titel:

Rechnungen zu Bau-, Pflege-, Restaurierung- und Werterhaltungsarbeiten

Entstehungszeitraum:

1981

Form und Inhalt:

Kopfbau Langer Stall.- Moschee.- Neues Palais.

Schutzfrist:

0 Jahre

Dossier (Teilweise) gesuchspflichtig bis: 01.01.1978
Signatur:
2/2491
Titel:
Kontoführungsunterlagen Bank
Entstehungszeitraum:
1977
Form und Inhalt:
Kontoauszüge.- Sammelbelege.
Schutzfrist:
0 Jahre

Dossier (Teilweise) gesuchspflichtig bis: 01.01.1978
Signatur:
2/2492
Titel:
Kontoführungsunterlagen Bank
Entstehungszeitraum:
1977
Form und Inhalt:
Kontoauszüge.- Sammelbelege.
Schutzfrist:
0 Jahre

Dossier (Teilweise) gesuchspflichtig bis: 01.01.1974
Signatur:
2/2494
Titel:
monatliche Aufstellungen der Loh- und Gehaltszahlungen
Entstehungszeitraum:
1973
Schutzfrist:
0 Jahre

Dossier (Teilweise) gesuchspflichtig bis: 01.01.1971
Signatur:
2/2500
Titel:
Kontoführungsunterlagen Bank
Entstehungszeitraum:
1970
Form und Inhalt:
Kontoauszüge.- Listen.
Schutzfrist:
0 Jahre

Dossier (Teilweise) gesuchspflichtig bis: 01.01.1973

Signatur:

2/2512

Titel:

Ausgaben

Entstehungszeitraum:

1972

Form und Inhalt:

Entschädigung für ehrenamtliche Tätigkeit.

Schutzfrist:

0 Jahre

Dossier (Teilweise) gesuchspflichtig bis: 01.01.1971

Signatur:

2/2515

Titel:

Kontoführungsunterlagen Bank

Entstehungszeitraum:

1970

Form und Inhalt:

Kontoauszüge.- Sammelbelege.

Schutzfrist:

0 Jahre

Dossier (Teilweise) gesuchspflichtig bis: 01.01.1968

Signatur:

2/2519

Titel:

Zwangsvermietung einer Wohnung Geschwister-Scholl-Str. 36

Entstehungszeitraum:

1953 - 1967

Bemerkungen zur Datierung:

1953, 1963, 1966-1967

Form und Inhalt:

Schriftverkehr mit dem Rat der Stadt Potsdam.- Prof. Klingenberg, Vormieter Estel und dem Rechtsanwalt Maaß.- Entwurf des Mietvertrags.- Aktennotizen.- Nutzung der Garage.

e.a.: Lohnsteuerkarte von Willi Stühnke (1953).

Schutzfrist:

0 Jahre

Dossier (Teilweise) gesuchspflichtig bis: 01.01.1971

Signatur:

2/2523

Titel:

Kontoführungsunterlagen Bank

Entstehungszeitraum:

1970

Form und Inhalt:

Kontoauszüge.- Sammelbelege.

Schutzfrist:

0 Jahre

Dossier

(Teilweise) gesuchspflichtig bis: 01.01.1961

Signatur:

2/2526

Titel:

Miet- und Pachtangelegenheiten sowie Unfallmeldungen

Entstehungszeitraum:

1942 - 1960

Bemerkungen zur Datierung:

1942, 1947-1960

Form und Inhalt:

Schriftverkehr betreffend Mietzahlungen, Beschwerden, Anträge, Vereinbarungen, Verträge bezüglich der Liegenschaften, Immobilien und Wege, Streupflicht.

Schutzfrist:

0 Jahre

Dossier

(Teilweise) gesuchspflichtig bis: 01.01.1977

Signatur:

2/2532

Titel:

Kleine Kasse 58

Entstehungszeitraum:

1976

Schutzfrist:

0 Jahre

Dossier

(Teilweise) gesuchspflichtig bis: 01.01.1984

Signatur:

2/2541

Titel:

Rechnungen zu Bau-, Pflege-, Restaurierung- und Werterhaltungsarbeiten

Entstehungszeitraum:

1982 - 1983

Bezugszeitraum:

1982

Bemerkungen zum Umfang:

4 Mappen, 833 Seiten

Form und Inhalt:

Schloss Sanssouci.- Historische Mühle.- Römische Bäder.- Schirrhof.- Orangerie.- Archiv Ostflügel Orangerie.- Drachenhof.- Freundschaftstempel.- Gebäude Lennéstraße 10 und 9.- Villa Illaire.- Schloss Marly.- Palmenhalle Orangerie.- Westflügel Orangerie.- Ostflügel Orangerie.- Maulbeerallee Botanik.- Marstall.- Ananashaus.- Schloss Charlottenhof.- Marstallgebäude Historische Mühle.- ehemalige Parkoper Maulbeerallee.- Kuhtor.- Bildergalerie.- Neue Kammern.- Wohnbaracke Allee nach Sanssouci.- Neues Palais.- Pflanzenhalle Orangerie.- Gartenkassenhaus.- Lehrgärtnerei.- Ruinenberg.- Dampfmaschinenhaus.- Winzerhaus Gregor-Mendel-Straße 25.- Neuer Garten Astronomisches Zentrum, Orangerie, Braunes Haus, Haus I, Haus II, Haus III, Wohnung Im Neuen Garten 8, Pförtnerhaus, Weißes Haus, Damenhaus, Grünes Haus, Orangerie, Rotes Haus, Gärtnerei.- Park Babelsberg Achterbecken Babelsberg, Matrosenhaus, Schloss Babelsberg, Gärtnerei.- Thiemann Haus.- Küsterhaus.- Marstall Neuer Markt.- Jagdschloss Stern.- Wohnhäuser Allee nach Sanssouci 5 und 6, Wohnung Orangerie Ost, Wohnung Römische Bäder, Wohnung Grünes Gitter 5.- Meierei.- Melonerie.- Villa Eulenburg.- Wohnung Am Neuen Palais 6.- Geschwister-Scholl-Straße 35.- Villa Illaire.- Wohnheim Gregor-Mendel-Straße 25.- Wohnung Maulbeerallee 5.- Wohnung Am Grünen Gitter 8.- Lennéstraße 26.-

Wohnung Am Grünen Gitter 2.- Fasanerie Geschwister-Scholl-Straße 36.- Kassenhaus.- Mühlenhaus.- Haus Kuhtor.- Park Babelsberg Pförtnerhaus, Havelhaus, Wohnung Marstall Park Babelsberg.- Hauptmannhaus am Jagdschloss Stern.- Wohnung ehemaliger Pferdestall Stern.- Wohnung am Stern Kohlhasenbrückstraße 3.

Darin: Grün- und Außenanlagen Dampfmaschinenhaus.- Steinmetzarbeiten am Schloss Cecilienhof.- Neuer Garten Erneuerung Laufbohlen Haus I, Gartenanlagen Haus 16.- Fontainenbecken Orangerie und Stützmauer.- Vasen für Treppen zum Michaels Denkmal Schloss Marly.- Zaunarbeiten Fasanerie.- Westtor Sizilianischer Garten.- Rekonstruktion E-Anlage Billardzimmer Kavalierhaus.- Löwentor Maulbeerallee.- Säulengang Schloss Sanssouci.- Schürfgruben Kolonnade Commons.- Kunstschmiedearbeiten Zaunpfeiler Nordtor.- Rekonstruktion Fontänenbecken am Fuß Orangerie.- Zaunpfeiler Nordtor.- Rekonstruktion Blitzschutzanlage Ananashaus.- Herstellung Kohleplatte hinter der Orangerie.- Verglasung Jagdschloss Stern.

Schutzfrist:

0 Jahre

Einzelstück (Teilweise) gesuchspflichtig bis: 01.01.1983

Signatur:

2/2541.43-44

Titel:

Rechnung von Elektronikermeister Friedhelm Büttner über die Rekonstruktion der Elektronikanalge Schloss Cecilienhof

Entstehungszeitraum:

1982

Bemerkungen zur Datierung:

21.12.1981

Bemerkungen zum Umfang:

2 Seiten

Schutzfrist:

0 Jahre

Dossier (Teilweise) gesuchspflichtig bis: 01.01.1972

Signatur:

2/2542

Titel:

Rechnungen zu Bau-, Pflege-, Restaurierung- und Werterhaltungsarbeiten

Entstehungszeitraum:

1971

Bemerkungen zum Umfang:

2 Mappen

Form und Inhalt:

Schloss Cecilienhof.- Neuer Garten Gärtnerei.- Ananashaus.- Mühlenhaus.- Gartenkassenhaus.- Gartendirektionsgebäude.- Melonerie.- Schirrhof.- Wasserwerk (Moschee).- Küsterhaus Grünes Gitter.- Pädagogische Hochschule.- Gartenarbeiten Park Sanssouci.- sowie zahlreiche Wohnungen.

Darin: Laubengang Friedenskirche Bildergalerie.- Eingangstor Neuer Garten.

Schutzfrist:

0 Jahre

Dossier (Teilweise) gesuchspflichtig bis: 01.01.1978

Signatur:

2/2544

Titel:

Ausgaben aus dem Kulturfonds und Sozialfonds sowie dem Prämienfonds

Entstehungszeitraum:

1977

Bemerkungen zum Umfang:

2 Mappen

Form und Inhalt:

Prämienzahlungen.- Ausrichtung von Veranstaltungen und Feiern.

Darin: Jahresabschlussprämie.- Internationaler Frauentag.- Jahresabschlussfeier.- Aktivisten.

Schutzfrist:

0 Jahre

Dossier

(Teilweise) gesuchspflichtig bis: 01.01.1972

Signatur:

2/2545

Titel:

Abrechnung Müllabfuhr, Schornsteinfeger, Prüfungen, Holzschneiden, Kosten für Weiterbildung der Mitarbeiter sowie Rechtskosten und Beratungskosten

Entstehungszeitraum:

1971

Bemerkungen zum Umfang:

2 Mappen

Form und Inhalt:

v.a.: Rechnungen, Auszahlungsanordnungen und Quittungen.- Fahrkarten.- Teilnehmerliste für die Exkursion des Qualifizierungslehrganges nach Görlitz und Dresden.

Schutzfrist:

0 Jahre

Dossier

(Teilweise) gesuchspflichtig bis: 01.01.1972

Signatur:

2/2560

Titel:

Nutzung Schlosstheater und Filmaufnahmen

Entstehungszeitraum:

1971

Form und Inhalt:

Einnahmebelege und Einnahmenachweise.- Abrechnungen von Veranstaltungen.- Rechnungen.

Schutzfrist:

0 Jahre

Dossier

(Teilweise) gesuchspflichtig bis: 01.01.1955

Signatur:

2/2561

Titel:

Gewerkschaftskasse FDGB

Entstehungszeitraum:

1952 - 1954

Form und Inhalt:

Kassenbuch FDGB.- Rechenschaftslegung über die Verwendung des Beitragsanteils.- Beschlüsse über finanzielle Aufwendungen.- Beitragsabrechnungen.

Darin: Betriebssport.

Schutzfrist:

0 Jahre

Dossier (Teilweise) gesuchspflichtig bis: 01.01.1954

Signatur:

2/2562

Titel:

Ausgaben Gewerkschaft

Entstehungszeitraum:

1953

Form und Inhalt:

Gewerkschaftskassierung.- Krankengeldzuschuss.- Materialeinkauf.

Darin: Luftgewehr.

Schutzfrist:

0 Jahre

Dossier (Teilweise) gesuchspflichtig bis: 01.01.1972

Signatur:

2/2563

Titel:

Einnahmen aus Filmaufnahmen, Fotoarbeiten und Fotogenehmigungen

Entstehungszeitraum:

1971

Form und Inhalt:

v.a.: Wiederherstellung Gartenschäden Marlygarten.- Vertragsstrafen und Leihgaben für Filmaufnahmen.- Reproduktionen von Kunstwerken.

Darin: Wissenskartei.

Schutzfrist:

0 Jahre

Dossier (Teilweise) gesuchspflichtig bis: 01.01.1973

Signatur:

2/2567

Titel:

Ausgaben Öffentlichkeitsarbeit

Entstehungszeitraum:

1972

Form und Inhalt:

v.a.: Rechnungsbelege Plakatanschläge, Anzeigenschaltung.

Schutzfrist:

0 Jahre

Dossier (Teilweise) gesuchspflichtig bis: 01.01.1973

Signatur:

2/2573

Titel:

Rechnungsbelege Buchbinder- und Fotoarbeiten sowie Einkauf Bürobedarf

Entstehungszeitraum:

1972

Schutzfrist:

0 Jahre

Dossier (Teilweise) gesuchspflichtig bis: 01.01.1980

Signatur:

2/2589

Titel:

Rechnungen zu Bau-, Pflege-, Restaurierung- und Werterhaltungsarbeiten

Entstehungszeitraum:

1979

Bemerkungen zum Umfang:

3 Mappen

Form und Inhalt:

u. a. Schloss Charlottenhof.- Ruinenberg.- Park Babelsberg Zäune, Vase vor Bildergalerie.- Römische Bäder.- Freundschaftstempel.- Villa Illaire.- Hippodrom.- Pumpenwerk.- Drachenhäuser.- Schloss Babelsberg.- Skulpturenhalle.- Damenhaus Neuer Garten.- Schuppen Grünes Gitter.- Garage Fasanerie.- Wohnheim Gregor-Mendel-Straße.- Gärtnereien.- Marstall Neuer Garten.- Große Fontäne.- Pflanzenhalle Orangerie.- Park Sanssouci Zäune.- Modelleisenbahnhalle und Reitstall Neuer Garten.- Jagdschloss Stern.- Wohnhäuser Maler-, Sanitär- und Installationsarbeiten.- Schloss Sanssouci Maurerarbeiten, Abbrucharbeiten Kolonnade, Kartenverkaufsraum.

Darin: Verlegung Elektrokabel alle Parkbereiche.- Mauerabdeckung Lennéstraße 9.- Brüstung und Brücke Maschinenteich.- Fahrradüberdachung Parkwache Grünes Gitter, Park Babelsberg Gotische Bänke.

Schutzfrist:

0 Jahre

Dossier (Teilweise) gesuchspflichtig bis: 01.01.1978

Signatur:

2/2592

Titel:

Rechnungen zu Bau-, Pflege-, Restaurierung- und Werterhaltungsarbeiten

Entstehungszeitraum:

1977

Bemerkungen zum Umfang:

2 Mappen

Form und Inhalt:

u. a.: Schloss Sanssouci.- Freundschaftstempel.- Römische Bäder Stibadium.- Trafostation Historische Mühle.- Bildergalerie.- Flatow Turm.- Schloss Babelsberg.- Sozialgebäude Gärtnerei Babelsberg.- Belvedere Pfingstberg.- Schloss Charlottenhof.- Wohnhäuser Reparaturen Heizung, Sanitär, Küche.- Pädagogische Hochschule Dach Commun I und Commun II.

Darin: Wasserleitung Ruinenberg.- Fürstenbank Park Babelsberg.- Steinmetzarbeiten Eingang Schloss Sanssouci.- Einfriedung Lennéstraße 9/10.

Schutzfrist:

0 Jahre

Dossier (Teilweise) gesuchspflichtig bis: 01.01.1982

Signatur:

2/2595

Titel:

Rechnungsbelege zu Garten-, Foto- und Projektierungsarbeiten

Entstehungszeitraum:

1981

Form und Inhalt:

Rodungs- und Fällarbeiten im Neuen Garten, Ruinenberg, Park Babelsberg und Sanssouci.- Pflanzeneinkauf.- Maulwurfbekämpfung.

Schutzfrist:

0 Jahre

Dossier (Teilweise) gesuchspflichtig bis: 01.01.1982

Signatur:

2/2596

Titel:

Rechnungen zu Bau-, Pflege-, Restaurierung- und Werterhaltungsarbeiten

Entstehungszeitraum:

1981

Bemerkungen zum Umfang:

2 Mappen

Form und Inhalt:

u.a.: Neuer Garten Gärtnerei.- Park Babelsberg Gärtnerei.- Schloss Babelsberg.- Antikentempel.- Kaiser Friedrich Mausoleum.- Communs.- Reparaturarbeiten in Wohnungen.

Darin: Talutmauern Schloss Sanssouci.- Park Babelsberg Achterbecken und Pflasterarbeiten.- klassizistische Vase Communs.- Tore Park Sanssouci.

Schutzfrist:

0 Jahre

Dossier (Teilweise) gesuchspflichtig bis: 01.01.1978

Signatur:

2/2600

Titel:

Rechnungen zu Bau-, Pflege-, Restaurierung- und Werterhaltungsarbeiten

Entstehungszeitraum:

1977

Bemerkungen zum Umfang:

2 Mappen

Form und Inhalt:

Neue Kammern.- Park Babelsberg gotische Bänke.- Schloss Sanssouci Terrassen und Talutmauern.- Lehrgärtnerei.- Freundschaftstempel.- Reparaturarbeiten in Wohnungen.- Holzschutz (Sprühverfahren alle erreichbaren Hölzer und Dachverbände) Gebäude im Park Sanssouci.

Darin: Muse Urania.- Antonius als Merkur.- Schloss Cecilienhof Brunnen.

Schutzfrist:

0 Jahre

Dossier (Teilweise) gesuchspflichtig bis: 01.01.1980

Signatur:

2/2604

Titel:

Rechnungsbelege zu Garten- und Projektierungsarbeiten

Entstehungszeitraum:

1979

Form und Inhalt:

Gartenarbeiten im Park Babelsberg und Sanssouci.- Holzeinschlagsarbeiten Park Babelsberg.

e.a.: Rechnungen Materialeinkauf.

Schutzfrist:

0 Jahre

Dossier (Teilweise) gesuchspflichtig bis: 01.01.1973

Signatur:

2/2605

Titel:

Veranstaltungen im Schlosstheater Neues Palais

Entstehungszeitraum:

1972

Form und Inhalt:

Rechnungen zu Veranstaltungen.- Abrechnungen von Veranstaltungen.- Nutzungsverträge.

Schutzfrist:

0 Jahre

Dossier (Teilweise) gesuchspflichtig bis: 01.01.1987

Signatur:

2/2608

Titel:

Einnahmen in fremder Währung

Entstehungszeitraum:

1983 - 1986

Form und Inhalt:

Aufstellungen der Verkaufsstellen.- Quittungen.

Schutzfrist:

0 Jahre

Dossier (Teilweise) gesuchspflichtig bis: 01.01.1985

Signatur:

2/2609

Titel:

Einnahmen

Entstehungszeitraum:

1983 - 1984

Form und Inhalt:

Valutaeinnahmen.

Schutzfrist:

0 Jahre

Dossier (Teilweise) gesuchspflichtig bis: 01.01.1963

Signatur:

2/2613

Titel:

Schriftverkehr der Betriebsgewerkschaftsleitung (BGL)

Entstehungszeitraum:

1945 - 1962

Bemerkungen zum Umfang:

3 Mappen

Form und Inhalt:

u.a.: Personallisten.- Entlassungen von ehemaligen Mitgliedern der NSDAP.- sonstige Entlassungen.- Entnazifizierung.- Löhne und Gehälter.- Betriebsrat.- Frauenförderung.- Betriebsvereinbarung.- Vertrauensrätesitzung.- Vergabe von Wohnraum.- Betriebsversammlungen.- Wahlen.- Prämien.

e.a.: Übernahme Park Babelsberg.

Schutzfrist:

0 Jahre

Dossier (Teilweise) gesuchspflichtig bis: 01.01.1970

Signatur:

2/2617

Titel:

Kontoführungsunterlagen Bank

Entstehungszeitraum:

1969

Form und Inhalt:

Kontoauszüge.- Sammelbelege.

Schutzfrist:

0 Jahre

Dossier (Teilweise) gesuchspflichtig bis: 01.01.1969

Signatur:

2/2618

Titel:

Analysen Liegenschaften

Entstehungszeitraum:

1966 - 1968

Form und Inhalt:

v.a.: Bewertung von Liegenschaftsobjekten und Grundmitteln.- Feststellung der Eigentumsverhältnisse.- Aufstellung der an die VEB Kommunale Wohnungsverwaltung in Potsdam lt. Protokoll vom 20.12.1963 abgegebenen Grundstücke.- Rechtsträgerverhältnis der Friedenskirche.- Aufstellung der zur Gemarkung Sanssouci gehörenden Gebäude und Grundstücke der SSG einschl. Neuer Garten und Park Babelsberg.- landwirtschaftliche Nutzflächen.- Wohnungseinheiten.- Aufstellung der Gebäude.- Bauzustand der an die Wohnungsverwaltung abgegebenen Häuser.

Schutzfrist:

0 Jahre

Dossier (Teilweise) gesuchspflichtig bis: 01.01.1963

Signatur:

2/2619

Titel:

Verpachtung/Vermietung Depotgelände Zeppelinstraße (Luisenstraße, Leninallee)

Entstehungszeitraum:

1947 - 1962

Bemerkungen zur Datierung:

1947-1949, 1962

Form und Inhalt:

Mietverträge.- Schriftwechsel, Pachtverträge und Zusätze.- Lageplan Depothof Zeppelinstraße.

Schutzfrist:

0 Jahre

Dossier (Teilweise) gesuchspflichtig bis: 01.01.1957

Signatur:

2/2620

Titel:

Verpachtung/Vermietung Depotgelände Zeppelinstraße (Luisenstraße, Leninallee) und Drachenhaus

Entstehungszeitraum:

1947 - 1956

Form und Inhalt:

Miet- und Pachtverträge.- Schriftwechsel.- Lageplan Depothof Zeppelinstraße.- Aufstellung Übernahmewerte Grundstück Leninallee 183.- Wertschätzung Baulichkeiten Grundstück Leninallee 183. Plan Drachenhausgrundstück.- Rechnungsbelege Handwerkerarbeiten.

e.a.: Lageplan Lord Marschall Keith Haus.-Zeichnung Neubau einer LKW Garage.

Schutzfrist:

0 Jahre

Dossier (Teilweise) gesuchspflichtig bis: 01.01.1980

Signatur:

2/2631

Titel:

Rechnungen zu Bau-, Pflege-, Restaurierung- und Werterhaltungsarbeiten

Entstehungszeitraum:

1979

Form und Inhalt:

Neues Palais.- Orangerie.- Schloss Cecilienhof.- Bildergalerie.

Schutzfrist:

0 Jahre

Dossier (Teilweise) gesuchspflichtig bis: 01.01.1966

Signatur:

2/2635

Titel:

Aufstellung Gebäudewerte im Bereich der Schlösserverwaltung

Entstehungszeitraum:

1951 - 1965

Form und Inhalt:

Listen mit Gebäudewerten, Abgaben von Gebäuden und dem baulichen Zustand.

Schutzfrist:

0 Jahre

Dossier

(Teilweise) gesuchspflichtig bis: 01.01.1971

Signatur:

2/2636

Titel:

Brandschutzordnung

Entstehungszeitraum:

1969 - 1970

Form und Inhalt:

Entwurf und Endfassung der Brandschutzordnung der SSG.- Brandschutzplakat der Staatlichen Museen zu Berlin.- Brandschutzordnung der Albertina.- Schriftverkehr.

Schutzfrist:

0 Jahre

Dossier

(Teilweise) gesuchspflichtig bis: 01.01.1972

Signatur:

2/2641

Titel:

Rechnungsbelege über Druck-, Buchbinder- und Fotoarbeiten sowie Einkauf Vordrucke und Formulare

Entstehungszeitraum:

1971

Schutzfrist:

0 Jahre

Dossier

(Teilweise) gesuchspflichtig bis: 01.01.1972

Signatur:

2/2644

Titel:

Kontoführungsunterlagen Bank

Entstehungszeitraum:

1971

Form und Inhalt:

Kontoauszüge.- Sammelbelege.

Schutzfrist:

0 Jahre

Dossier

(Teilweise) gesuchspflichtig bis: 01.01.1976

Signatur:

2/2649

Titel:

Rechnungsbelege für temporäre Mitarbeiter, Jugendclub und weitere Ausgaben

Entstehungszeitraum:

1975

Form und Inhalt:

Honorare Oberschüler, Studenten Park Sanssouci.- Honorare Schloss Cecilienhof.- Honorare Oberschüler Gärten.- Interessengemeinschaft Jugendclub.- Weihnachtsszuwendungen.- Renten.- Werkküchenessen.- Milchgeld.

Schutzfrist:

0 Jahre

Dossier

(Teilweise) gesuchspflichtig bis: 01.01.1967

Signatur:

2/2656

Titel:

Kontoführungsunterlagen Bank

Entstehungszeitraum:

1966

Form und Inhalt:

Kontoauszüge.- Sammelbelege.

Schutzfrist:

0 Jahre

Dossier

(Teilweise) gesuchspflichtig bis: 01.01.1971

Signatur:

2/2666

Titel:

Rechnungen zu Bau-, Pflege-, Restaurierung- und Werterhaltungsarbeiten

Entstehungszeitraum:

1969 - 1970

Bezugszeitraum:

1969

Form und Inhalt:

Neues Palais.- Schlosstheater Neues Palais.- Römische Bäder.- Chinesische Haus.- Schloss Charlottenhof.- Orangerie.- Schloss Babelsberg.- Entwürfe Ausstattung Schlosstheater.- Neue Kammern.- Belege Materiallieferungen.

e.a.: Vereinbarungen über Konzerte im Schlossparktheater und Schlosstheater.

Darin: Puttenrampe.- Schloss Sanssouci Vestibül, Bibliothek, Kolonnade.- Puttenmauer Bildergalerie.- Dukaten-Doppelgold.- Kuppel Friedrichsflügel.

Register:

Koch, Helmut

Schutzfrist:

0 Jahre

Dossier

(Teilweise) gesuchspflichtig bis: 01.01.1969

Signatur:

2/2670

Titel:

Mietverträge K - R einschließlich Schriftverkehr

Entstehungszeitraum:

1932 - 1968

Bemerkungen zur Datierung:

1932-1933, 1938-1939, 1945-1961, 1963, 1965- 1968

Bemerkungen zum Umfang:

2 Mappen, 662 Seiten

Form und Inhalt:

Neuer Garten Pförtnerhaus, Gärtnerei, ehem. Pferdestall, Weißes Haus, Grünes Haus, Braunes Haus, Haus I, Haus III, Haus IV.- Park Babelsberg Matrosenhaus, Gärtnerei, Allee nach Glienicke 4, Maschinenhaus, Havelhaus, Marstallgebäude.- Luisenstraße 76.- Ribbeckstraße 1, Ribbeckstraße 50, Ribbeckstraße 51.- Marstall Historische Mühle, Mühlenhaus.- Am Drachenberg 2.- Kastellansgebäude Neues Palais.- Viktoriastraße 34.- Geschwister-Scholl-Straße 35, Geschwister-Scholl-Straße 36.- Jagdhausstraße 28 in Drewitz.- Kavalierhaus Schloss Sanssouci.- Villa Illaire.- Neues Diensthaus Melonerie.- Gehilfenhaus Melonerie.- Römische Bäder.- Schlossstraße 15.- Orangerie nordöstlicher Pavillon, Orangerie Mittelbau, Orangerie Südost-Flügel, Orangerie Nordwest-Flügel, Orangerie-Westflügel.- Haus am Nordtor.- Gärtnerlehranstalt.- Anbau Communs II.- Schloss Charlottenhof.- Lennéstraße 6/7, Lennéstraße 9, Lennéstraße 24, Lennéstraße 32, Lennéstraße 34.- Verwaltungsgebäude Sanssouci.- Schloss Sanssouci.- Villa Eulenburg.- Allee nach Sanssouci 5, Allee nach Sanssouci 6.- Kavalierhaus an der Friedenskirche.- Gartenkassenhaus.- Gregor-Mendel-Straße 24, Gregor-Mendel-Straße 25.- Küsterhaus bei der Friedenskirche.

e.a.: Leihverträge über Ausstattungsgegenstände, Inventar aus dem Neuen Palais in Wohnung im Schloss Sanssouci, Inventar aus Schloss Sanssouci in Gehilfenwohnung Marstall Sanssouci, Ausstattungsgegenstände aus dem Vorrat Neues Palais an Gehilfenstube Marstall Sanssouci.

Schutzfrist:

0 Jahre

Dossier (Teilweise) gesuchspflichtig bis: 01.01.1973

Signatur:

2/2680

Titel:

Ausgaben: 3292 sonstige produktive Ausgaben, 329210 Textil- und Wäschereinigung, 329220 Wartungskosten

Entstehungszeitraum:

1972

Schutzfrist:

0 Jahre

Dossier (Teilweise) gesuchspflichtig bis: 01.01.1971

Signatur:

2/2683

Titel:

Einnahmen aus nichtmusealer Nutzung

Entstehungszeitraum:

1969 - 1970

Form und Inhalt:

Verträge zur Bereitstellung von Räumlichkeiten, Drehgenehmigungen, Belege.

Schutzfrist:

0 Jahre

Dossier (Teilweise) gesuchspflichtig bis: 01.01.1964

Signatur:

2/2684

Titel:

Mietverträge und Pachtverträge, Schriftverkehr Mieterhöhungen und Mietminderungen W - Z

Entstehungszeitraum:

1926 - 1963

Bemerkungen zur Datierung:

1926, 1929, 1931-1943, 1945-1957, 1959-1960, 1962-1963

Bemerkungen zum Umfang:

2 Mappen

Form und Inhalt:

Gregor-Mendel-Straße 24, Marienstraße 24, Wollstraße 78, Ribbeckstraße 50.- Neuer Garten: Haus III, Damenhaus, Meierei, ehem. Pferdestall, Garagen und Hofraum am Marstall.-Toilettengebäude Lindenallee Eingang Grünes Gitter.- Matrosenhaus Babelsberg, Marstall Babelsberg, Schuppenraum Marstall Babelsberg, Hofraum Gärtnerei Babelsberg.- Commons II, Haus am Südtor, Haus am Nordtor.- Kavalierhaus an der Friedenskirche, Schloss Marly, Allee nach Sanssouci 5, Allee nach Sanssouci 6.- Lennéstraße 6/7, Lennéstraße 9.- Gärtnerei der ehem. Melonerie hinter dem Hause Lennéstraße 10 einschl. Wohnung, Lennéstraße 32.- Villa Illaire.- Gartenland beim Grundstück Victoriastraße 1 in Bornstedt.- Depothof am Wasserwerk Sanssouci.- Victoriastraße 34, Gartenlandfläche Victoriastraße 34, Geschwister-Scholl-Straße 35.- Mühlenhaus Sanssouci.- Orangerie Südostflügel, Orangerie Mittelbau.- Schloss Lindstedt.- Schloss Sanssouci.- ehem. Marstallbeschlagschmiede im Marstall Schlosstraße.- ehem. Schulhaus Sacrow.- Küchengebäude Schloss Babelsberg.- Zentral-Archiv Orangerie Sanssouci.

e.a.: Inventarien-Verzeichnis Melonerie-Revier Sanssouci vom 16.11.1931.

Schutzfrist:

0 Jahre

Dossier (Teilweise) gesuchspflichtig bis: 01.01.2046

Signatur:

2/2686

Titel:

Schriftverkehr

Entstehungszeitraum:

1952 - 1955

Form und Inhalt:

u.a.: Kündigung xx.- Entwurf eines Rechenschaftsbericht der BGL.- Weihnachtzuwendungen.- Plankontrollbesprechung.- gutachterliche Stellungnahme Mietsache Benzmann / Schulz im Schindelhaus.- Beurteilungen.- personelle Veränderungen.

Schutzfrist:

90 Datenschutz

Dossier (Teilweise) gesuchspflichtig bis: 01.01.2046

Signatur:

2/2687

Titel:

Jugendförderung durch BGL

Entstehungszeitraum:

1954 - 1955

Form und Inhalt:

u.a.: Schriftverkehr mit übergeordneten Behörden, Gewerkschaft Kunst, Bildungsträgern.- Betriebsfeiern.- FDJ.- Jugendförderungsplan der SSG (1956).- Rechenschaftsbericht der SSG über das Jugendförderungsgesetz (1954).- Kündigungen.- Arbeitsordnung.

Darin: Presseausschnitt "Plan des Ministerrats der DDR zur Förderung der Jugend im Jahre 1955" (Gesetz).

Schutzfrist:

90 Datenschutz

Dossier (Teilweise) gesuchspflichtig bis: 01.01.1957

Signatur:

2/2688

Titel:

Protokolle der Gruppenversammlungen und BGL-Wahlen (1950 und 1955)

Entstehungszeitraum:

1950 - 1956

Bemerkungen zur Datierung:

1950, 1954-1956

Form und Inhalt:

u.a.: Protokolle der Betriebsversammlung und Aktivtagung.- Rechenschaftsberichte über die Gruppenversammlungen.- Instruktionen für die Vorbereitung und Durchführung der Neuwahl aller Gewerkschaftsleitungen.- Kaderspiegel der BGL.- Wahlprogramm und Arbeitsplan des Bezirksvorstandes der Gewerkschaft Kunst Potsdam.- Rechenschaftsberichte der BGL.- Kandidatenlisten.- Wählerlisten.- Wahlergebnisse.

Schutzfrist:

0 Jahre

Dossier (Teilweise) gesuchspflichtig bis: 01.01.1985

Signatur:

2/2689

Titel:

Einnahmen: 772232 Druckerzeugnisse, Verkaufsstelle Friedrich-Ebert-Straße

Entstehungszeitraum:

1984

Form und Inhalt:

Rechnungen und Belege.

Schutzfrist:

0 Jahre

Dossier (Teilweise) gesuchspflichtig bis: 01.01.1952

Signatur:

2/2690

Titel:

Sachkonto 022: Verwaltungsgebäude, Wohnungen und Schlösser

Entstehungszeitraum:

1951

Form und Inhalt:

u.a.: Rechnungen von Malern, Töpferer (Öfen), Dachdecker, Klempner, Schlosser, Pflasterer, Steinmetze, Glaser, Tischler.- Wiederherstellungsarbeiten an der großen Pergola Schloss Charlottenhof.

Schutzfrist:

0 Jahre

Dossier (Teilweise) gesuchspflichtig bis: 01.01.1952

Signatur:

2/2691

Titel:

Belege über Mieteinnahmen, Strom- und Telefonrechnungen

Entstehungszeitraum:

1951

Schutzfrist:

0 Jahre

Dossier (Teilweise) gesuchspflichtig bis: 01.01.1952
Signatur:
2/2692
Titel:
Löhne und Gehälter
Entstehungszeitraum:
1951
Form und Inhalt:
u.a.: Abrechnungen und Quittungen.
Schutzfrist:
0 Jahre

Dossier (Teilweise) gesuchspflichtig bis: 01.01.1961
Signatur:
2/2693
Titel:
Löhne und Gehälter
Entstehungszeitraum:
1960
Form und Inhalt:
u.a.: Abrechnungsbelege, Auszahlungsanordnungen und Sonderzahlungen.
Schutzfrist:
0 Jahre

Dossier (Teilweise) gesuchspflichtig bis: 01.01.1966
Signatur:
2/2694
Titel:
Lohnlisten Parkrevier I
Entstehungszeitraum:
1961 - 1965
Schutzfrist:
0 Jahre

Dossier (Teilweise) gesuchspflichtig bis: 01.01.1966
Signatur:
2/2695
Titel:
Lohnlisten Parkrevier I
Entstehungszeitraum:
1962 - 1965
Schutzfrist:
0 Jahre

Dossier (Teilweise) gesuchspflichtig bis: 01.01.1976

Signatur:

2/2696

Titel:

Einnahmebelege über Mieten

Entstehungszeitraum:

1975

Schutzfrist:

0 Jahre

Dossier (Teilweise) gesuchspflichtig bis: 01.01.1963

Signatur:

2/2700

Titel:

Mietverträge und Pachtverträge N - P einschließlich Schriftverkehr

Entstehungszeitraum:

1931 - 1962

Bemerkungen zum Umfang:

286 Seiten

Form und Inhalt:

Miete: Orangerie Nordostflüge und Südostflügel.- Verwaltungsgebäude.- Mühlenhaus Sanssouci.- Am Drachenberg 2.- Lennéstraße 6/7 und 9.- Ribbeckstraße 50.- Drachenhaus.- Pfortnerhaus II Babelsberg.- Stadtschloss Potsdam.- Villa Illaire.- Försterei Königs Wusterhausen.- Gartenkassenhaus.- Maulbeerallee 1.- Jagdhausstraße 28 in Drewitz.- Kleines Schloss Park Babelsberg.- Schloßstraße 15.- Communs II.- Haus am Nordtor.- Haus am Südtor.- Gärtnerlehranstalt.- Victoriastraße 35 und 36.- Luisenstraße 76 und 78.- Marstall Babelsberg.- Marstall Sanssouci.- Havelhaus.- Schmiede Leibrreitstall.- Zeppelinstraße 177.- Neuer Garten: Weißes Haus, Haus 1, Pfortnerhaus.- Pacht: Kieskutenkoppel, Grundstück Victoriastraße 1 in Bornstedt, Gartenland beim Schlosspolierhaus des Neuen Palais.- Genehmigung zur Errichtung eines Bienenstandes in der Nähe der Orangerie, Bienenwanderstand am Belvedere.

Schutzfrist:

0 Jahre

Dossier (Teilweise) gesuchspflichtig bis: 01.01.1964

Signatur:

2/2701

Titel:

Nutzungsverträge und Nutzungsvereinbarungen

Entstehungszeitraum:

1952 - 1963

Bemerkungen zur Datierung:

1952-1958, 1960-1963

Form und Inhalt:

Kellerraum im Nordostflügel Neues Palais.- hinterer Hang Ruinenberg.- Gebäude Lennéstraße 9.- Grundstück Leninallee 183.- Gebäude Allee nach Sanssouci 5.- Räume im Marstall am Lustgarten.- Ausstellungs- und Messerräume Schloßstraße 15.- Räume in Orangerie und Marstall an Zentralarchiv.

Schutzfrist:

0 Jahre

Dossier (Teilweise) gesuchspflichtig bis: 01.01.1965

Signatur:

2/2702

Titel:

Mietverträge und Pachtverträge G - J

Entstehungszeitraum:

1924 - 1964

Bemerkungen zum Umfang:

2 Mappen

Form und Inhalt:

Hofgärtnerhaus zu Charlottenhof.- Haus am Nordtor.- Haus am Südtor.- Am Drachenberg 2.- Communs II.- Flügel Schloss Königs Wusterhausen.- Lennéstraße 9, 26, und 34.- Maulbeerallee 1 und 3.- Villa Illaire.- Kavalierhaus Sanssouci.- Mühlenhaus.- Orangerie-Mittelbau, Orangerie Westflügel und Nordwestflügel, südöstlicher Pavillon Orangerie.- Luisenstraße 85.- Zeppelinstraße 183.- Gregor-Mendel-Straße 24.- Gartendirektionsgebäude.- Hohenzollernstraße 25.- Luisenstraße 76.- Verwaltungsgebäude Sanssouci.- Am Neuen Palais 2.- Kastellanshaus Neues Palais.- Geschwister-Scholl-Straße 34 und 35.- Park Babelsberg: Marstall, Schloss, Maschinenhaus, Diensthaus.- Neuer Garten: Schindelhaus, Kutscherhaus, Grünes Haus.- Pacht: Parkgelände Babelsberg, Jagdschloss Stern, Wiesen im Havelbruch beim Schlosspark Babelsberg, Garagen an Mühle, Gartenland Lennéstraße 11

e.a.: Inventarverzeichnis Gehilfenwohnung Marstall Sanssouci.

Schutzfrist:

0 Jahre

Dossier (Teilweise) gesuchspflichtig bis: 01.01.1973

Signatur:

2/2706

Titel:

Mietverträge

Entstehungszeitraum:

1934 - 1972

Bemerkungen zur Datierung:

1934-1970, 1972

Form und Inhalt:

Leninallee 176.- Römische Bäder.- Lennéstraße 8.- Lennéstraße 32.- Schloss Charlottenhof.- Geschwister-Scholl-Straße 34, 35 und 36.- Am Neuen Palais II.- Communs II.- Gärtnerlehranstalt.

Schutzfrist:

0 Jahre

Dossier (Teilweise) gesuchspflichtig bis: 01.01.1952

Signatur:

2/2725

Titel:

Ausgaben: Löhne und Gehälter

Entstehungszeitraum:

1951

Bemerkungen zum Umfang:

1 Mappe

Form und Inhalt:

u.a.: Lohnabrechnungen, Auszahlungslisten.

Schutzfrist:

0 Jahre

Dossier (Teilweise) gesuchspflichtig bis: 01.01.1958

Signatur:

2/3155

Titel:

Einnahmen: Eintrittskarten

Entstehungszeitraum:

1957

Bemerkungen zum Umfang:

1 Mappe

Form und Inhalt:

Rechnungen, Belege, Einnahmenachweis.

Schutzfrist:

0 Jahre

Dossier (Teilweise) gesuchspflichtig bis: 01.01.1956

Signatur:

2/3156

Titel:

Einnahmen: Erstattungen und Verkäufe

Entstehungszeitraum:

1955

Bemerkungen zum Umfang:

1 Mappe

Form und Inhalt:

Rechnungen und Belege.- Schrott.- Sessel Neues Palais.- Wassergeld.

Schutzfrist:

0 Jahre

Dossier (Teilweise) gesuchspflichtig bis: 01.01.1958

Signatur:

2/3158

Titel:

Ausgaben: Honorare, ehrenamtliche Tätigkeit, Prämien, Feiern und Fahrten, Unterstützung für Mitarbeiter

Entstehungszeitraum:

1957

Bemerkungen zum Umfang:

1 Mappe

Form und Inhalt:

Rechnungen, Belege.- Schreiben der Mitarbeiter.

Schutzfrist:

0 Jahre

Dossier (Teilweise) gesuchspflichtig bis: 01.01.1958

Signatur:

2/3159

Titel:

Ausgaben: Löhne und Gehälter

Entstehungszeitraum:

1957

Bemerkungen zum Umfang:

2 Mappen

Form und Inhalt:

Belege.- Listen Abschlagszahlungen.- Auszahlungen.- Sozialversicherung.- Ernteeinsätze.

Schutzfrist:

0 Jahre

Dossier

(Teilweise) gesuchspflichtig bis: 01.01.1950

Signatur:

2/3160

Titel:

Lohnkarten (1946) und Aufstellungen geleisteter Arbeitsstunden

Entstehungszeitraum:

1945 - 1949

Bemerkungen zum Umfang:

2 Mappen

Schutzfrist:

0 Jahre

Dossier

(Teilweise) gesuchspflichtig bis: 01.01.1962

Signatur:

2/3162

Titel:

Ausgaben: Ankauf von Büchern und Kunstgut, 410 Lehre und Forschung, 411 wissenschaftliche Ausbildung, 414 Medikamente, 422 Werbung

Entstehungszeitraum:

1961

Bemerkungen zum Umfang:

1 Mappe

Form und Inhalt:

Rechnungen und Belege Kunstgut: Ölgemälde "Engel mit Kind", Neuversilberung von Rokokosesseln, vergoldeter Rokokorahmen, China-Figur, Bronzeplakette, Metallrelief.

e.a.: Restaurierung einer französischen Standuhr mit Spielwerk aus dem Neuen Palais.

Schutzfrist:

0 Jahre

Dossier

(Teilweise) gesuchspflichtig bis: 01.01.1964

Signatur:

2/3163

Titel:

Ausgaben: Ausrüstungsbedarf Gärten und Schirrhof

Entstehungszeitraum:

1963

Bemerkungen zum Umfang:

1 Mappe

Form und Inhalt:

Rechnungen und Belege.- Vitrinen.

Schutzfrist:

0 Jahre

Dossier

(Teilweise) gesuchspflichtig bis: 01.01.1955

Signatur:

2/3164

Titel:

Ausgaben: Rechnungen zu Baumaßnahmen an den Gärtnereien, Warmhäusern und der Baumschule

Entstehungszeitraum:

1954

Bemerkungen zum Umfang:

1 Mappe

Form und Inhalt:

e.a.: Staketenzaun Geschwister-Scholl-Straße 34.- Tore und Zaun Jagdschloss Stern.

Schutzfrist:

0 Jahre

Dossier

(Teilweise) gesuchspflichtig bis: 01.01.1963

Signatur:

2/3165

Titel:

Ausgaben: 403 Arbeitsschutzkleidung, 091/0 Neuversilberung Rokokosessel

Entstehungszeitraum:

1961 - 1962

Bemerkungen zum Umfang:

1 Mappe

Form und Inhalt:

Rechnungen, Belege

Schutzfrist:

0 Jahre

Dossier

(Teilweise) gesuchspflichtig bis: 01.01.1968

Signatur:

2/3166

Titel:

Ausgaben: 75/1 Pkw und Lkw, 75/2 technische Anlagen und Maschinen

Entstehungszeitraum:

1967

Bemerkungen zum Umfang:

2 Mappen

Form und Inhalt:

Rechnungen und Belege.

Schutzfrist:

0 Jahre

Dossier (Teilweise) gesuchspflichtig bis: 01.01.1962

Signatur:

2/3173

Titel:

Finanzrevision

Entstehungszeitraum:

1952 - 1961

Bemerkungen zur Datierung:

1952-1957, 1960-1961

Bemerkungen zum Umfang:

1 Mappe

Form und Inhalt:

Protokolle.- Berichte.- Schriftverkehr mit Ministerium für Finanzen.- Aufstellung über Gebäude mit Mieteinheiten.

Darin: 3 Eintrittskarten Park Sanssouci.

Schutzfrist:

0 Jahre

Dossier (Teilweise) gesuchspflichtig bis: 01.01.1961

Signatur:

2/3179

Titel:

Ausgaben: Reparaturen 400/2 technische Anlagen und Maschinen, 400/3 Pkw, Lkw, Trecker; 400/4 Pferdewagen, Rasenmäher; 400/5 Kunstgegenstände

Entstehungszeitraum:

1959 - 1960

Bemerkungen zum Umfang:

2 Mappen

Form und Inhalt:

u.a.: Belege.- Reparatur Uhren und Kommodenbeschlagn.

Schutzfrist:

0 Jahre

Dossier (Teilweise) gesuchspflichtig bis: 01.01.1953

Signatur:

2/3182

Titel:

Schriftwechsel mit der Landesregierung Brandenburg betreffend Haushalt und Kasse

Entstehungszeitraum:

1949 - 1952

Bemerkungen zum Umfang:

1 Mappe

Form und Inhalt:

u.a.: Rundschreiben.- Hausverfügungen.

Schutzfrist:

0 Jahre

Dossier (Teilweise) gesuchspflichtig bis: 01.01.1967
Signatur:
2/3231
Titel:
Gästebuch aus dem Schloss Sanssouci
Entstehungszeitraum:
1964 - 1966
Bemerkungen zum Umfang:
1 Buch
Schutzfrist:
0 Jahre

Dossier (Teilweise) gesuchspflichtig bis: 01.01.1959
Signatur:
2/3234
Titel:
Neubau eines Toilettengebäudes Potsdam Sanssouci
Entstehungszeitraum:
1957 - 1958
Bemerkungen zum Umfang:
1 Mappe
Form und Inhalt:
Berechnungen.- Baugenehmigungen.- technische Zeichnungen.- Kostenpläne.
Schutzfrist:
0 Jahre

Dossier (Teilweise) gesuchspflichtig bis: 01.01.1975
Signatur:
2/3264
Titel:
Informationsmaterial für Besucherführer
Entstehungszeitraum:
1959 - 1974
Bemerkungen zum Umfang:
1 Mappe
Form und Inhalt:
u.a.: Festschriften.- Lebenswerke Johann Melchior Kambly, Johann Michael Hoppenhaupt und Melchior de Polignac.-
Auszüge aus "Die Residenzstadt Potsdam", "Potsdamer Blick" vom 29.04.1965 und 01.04.1965 und "Humboldts
Beziehungen zu Potsdam".

Darin: u.a. Besucherführer "Die Friedenskirche in Potsdam".- Festprogramm "Parkfestspiele Sanssouci".
Schutzfrist:
0 Jahre

Dossier (Teilweise) gesuchspflichtig bis: 01.01.1981
Signatur:
2/3281
Titel:
Bebauungsstudie des Stadtarchitekten für die Potsdamer Innenstadt

Entstehungszeitraum:

1980

Bemerkungen zum Umfang:

1 Mappe

Form und Inhalt:

nur Variantenuntersuchung zur Gestaltung von Ersatzneubauten mit Auflistung zu möglichen Modernisierungen und Sanierungen. mit Plänen für Fassaden in der Gutenbergstraße 10.- 8 Pläne.

Schutzfrist:

0 Jahre

Dossier

(Teilweise) gesuchspflichtig bis: 01.01.1969

Signatur:

2/3287

Titel:

Materialsammlung zu Handlochkarten

Entstehungszeitraum:

1964 - 1968

Bemerkungen zum Umfang:

1 Mappe

Form und Inhalt:

u.a.: Musterlochschemata zur Verzeichnung.- Anleitungen für Selektionsgeräte.- Richtlinien des Ministerium des Inneren - Staatliche Archivverwaltung.- Literaturzusammenstellung betreffs Lochkartensystematik und -technik.- handschriftliche Aufzeichnungen zur möglichen Systematik in den Schlössern und Gärten.

Schutzfrist:

0 Jahre

Dossier

(Teilweise) gesuchspflichtig bis: 01.01.1966

Signatur:

2/3288

Titel:

Inventurlisten Neues Palais

Entstehungszeitraum:

1963 - 1965

Bemerkungen zum Umfang:

1 Mappe

Form und Inhalt:

u.a.: über Mobiliar, Gemälde, Beleuchtung mit Zustandsbeschreibung und Herkunft, Rückgabe- und Liefernachweise über Kunstgüter.

Schutzfrist:

0 Jahre

Dossier

(Teilweise) gesuchspflichtig bis: 01.01.1972

Signatur:

2/3461

Titel:

Ausgaben: Bautätigkeiten und Zäune

Entstehungszeitraum:

1971

Bemerkungen zum Umfang:

2 Mappen

Form und Inhalt:

Rechnungen.

Schutzfrist:

0 Jahre

Dossier (Teilweise) gesuchspflichtig bis: 01.01.1954

Signatur:

2/3465

Titel:

Zeitungsausschnitte bezüglich Schloss und Park Sanssouci sowie Park Babelsberg

Entstehungszeitraum:

1935 - 1953

Bemerkungen zur Datierung:

1935, 1937, 1946-1953

Bemerkungen zum Umfang:

2 Mappen

Form und Inhalt:

u.a.: Gedichte.- Gemälde.- Gehweganlage.- Kulturbauten.- Drachenhaus.- Sport.- Denkmalpflege.- Konzerte im Schloss Sanssouci.- Baumaßnahmen.

Schutzfrist:

0 Jahre

Dossier (Teilweise) gesuchspflichtig bis: 01.01.1962

Signatur:

2/3466

Titel:

Handwerkerrechnungen über Arbeiten an Gebäuden

Entstehungszeitraum:

1959 - 1961

Bezugszeitraum:

1960

Bemerkungen zum Umfang:

1 Mappe

Form und Inhalt:

u.a.: Mühlenhaus.- Historische Mühle.- Orangerie.- Affenhaus.- Fasanerie.- Kavalierhaus.- Wasserwerk (Moschee).- Wohnhäuser Park Babelsberg.

Schutzfrist:

0 Jahre

Dossier (Teilweise) gesuchspflichtig bis: 01.01.1947

Signatur:

2/3473

Titel:

Einnahmen aus Mieten

Entstehungszeitraum:

1946

Bemerkungen zum Umfang:

1 Mappe

Form und Inhalt:

Belege.- Mietzahlungslisten.

Schutzfrist:

0 Jahre

Dossier

(Teilweise) gesuchspflichtig bis: 01.01.1947

Signatur:

2/3474

Titel:

Rechnungen

Entstehungszeitraum:

1946

Bemerkungen zum Umfang:

1 Mappe

Form und Inhalt:

u.a.: Gas.- Lohn.- Rechnungen von Tischlereien, Sanitärfirmen und einer Fabrik für Türen und Fenster.

Schutzfrist:

0 Jahre

Dossier

(Teilweise) gesuchspflichtig bis: 01.01.1956

Signatur:

2/3475

Titel:

Nachweise über den Zuschuss für das Halten eines eigenen Fahrrades zu Dienstfahrten

Entstehungszeitraum:

1955

Bemerkungen zum Umfang:

1 Mappe

Form und Inhalt:

u.a.: Quittungen

e.a.: Reisekostenvorschuss für Dienstreise nach Köstritz.

Schutzfrist:

0 Jahre

Dossier

(Teilweise) gesuchspflichtig bis: 01.01.1952

Signatur:

2/3477

Titel:

Ausgaben im botanischen Bereich

Entstehungszeitraum:

1951

Bemerkungen zum Umfang:

1 Mappe

Form und Inhalt:

Rechnungen für Saatgut und Arbeitsmaterialien.

Schutzfrist:

0 Jahre

Dossier (Teilweise) gesuchspflichtig bis: 01.01.1967
Signatur:
2/3478
Titel:
Aktennotizen der NVA und Grundmittel
Entstehungszeitraum:
1966
Bemerkungen zum Umfang:
1 Mappe
Schutzfrist:
0 Jahre

Dossier (Teilweise) gesuchspflichtig bis: 01.01.1968
Signatur:
2/3479
Titel:
Grundmittelauswertung
Entstehungszeitraum:
1966 - 1967
Bemerkungen zum Umfang:
1 Mappe
Form und Inhalt:
Buchungsbelege zur Generalinventur.
Schutzfrist:
0 Jahre

Dossier (Teilweise) gesuchspflichtig bis: 01.01.1967
Signatur:
2/3480
Titel:
Aufträge Bereich Neuer Garten, Park Babelsberg und Sanssouci
Entstehungszeitraum: 1966 **Bezugszeitraum:** 1966
Bemerkungen zum Umfang:
1 Mappe
Form und Inhalt:
u.a.: Notizen.- Zusammenstellung der Wiederbeschaffungspreise des unbeweglichen Sachvermögens.
Schutzfrist:
0 Jahre

Dossier (Teilweise) gesuchspflichtig bis: 01.01.1967
Signatur:
2/3481
Titel:
Inventar bewegliches Sachvermögen
Entstehungszeitraum: 1964 - 1966 **Bezugszeitraum:** 1964

Bemerkungen zum Umfang:

1 Mappe

Form und Inhalt:

u.a.: Schriftverkehr.- Sachkonten Aufstellung, Nachweise und Inventarlisten zu: Parkrevier I, II und III, Babelsberg, Winzerberg, Orangerie, Station Neues Palais, Schloss Sanssouci, Schirrhof und Wasserwerk (Moschee).

Schutzfrist:

0 Jahre

Dossier (Teilweise) gesuchspflichtig bis: 01.01.1968

Signatur:

2/3482

Titel:

Arbeitspläne der Bauabteilung, Restaurierungswerkstatt, Verwaltung, Schlösser-, Garten- und Pädagogischen Abteilung

Entstehungszeitraum:

1967

Bemerkungen zum Umfang:

1 Mappe

Schutzfrist:

0 Jahre

Dossier (Teilweise) gesuchspflichtig bis: 01.01.1967

Signatur:

2/3483

Titel:

Objekte

Entstehungszeitraum:

1966

Bemerkungen zum Umfang:

1 Mappe

Form und Inhalt:

u.a. Kunstobjekte.

Schutzfrist:

0 Jahre

Dossier (Teilweise) gesuchspflichtig bis: 01.01.1955

Signatur:

2/3484

Titel:

Ausgaben für Schornsteinfeger, Hauswartentschädigung, technische Anlagen, Kraftfahrzeuge und Pferdewagen

Entstehungszeitraum:

1954

Bemerkungen zum Umfang:

2 Mappen

Form und Inhalt:

Rechnungen.

Schutzfrist:

0 Jahre

Dossier (Teilweise) gesuchspflichtig bis: 01.01.1953
Signatur:
2/3485
Titel:
Rechnungen und Quittungen
Entstehungszeitraum:
1952
Bemerkungen zum Umfang:
1 Mappe
Form und Inhalt:
u.a.: Vergütungen für nebenberufliche Tätigkeiten.- Entschädigungen für Hilfskräfte.- Quittungen.- Umbuchungen.
Schutzfrist:
0 Jahre

Dossier (Teilweise) gesuchspflichtig bis: 01.01.1948
Signatur:
2/3486
Titel:
Besoldungskarten
Entstehungszeitraum:
1947
Bemerkungen zum Umfang:
1 Mappe
Form und Inhalt:
Direktor.- Gartenaufseher.- Sachbearbeiter.- Schlossaufseher.- Schlossverwalter.- Schlossvogt.- Schlossoberinspektor.- Büroassistentin.- Kassenleiter.- Kassenersekretär.- Verkaufsstellenleiter.- Restaurator.- Maschineninspektor.- Handwerksmeister.- Obergartenmeister.- Gartenmeister.- Maschinenmeister.
Schutzfrist:
0 Jahre

Dossier (Teilweise) gesuchspflichtig bis: 01.01.2039
Signatur:
2/3487
Titel:
Lohn- und Gehaltskarten der Mitarbeiter
Entstehungszeitraum:
1948
Bemerkungen zum Umfang:
1 cm
Schutzfrist:
90 Datenschutz

Dossier (Teilweise) gesuchspflichtig bis: 01.01.2044
Signatur:
2/3488
Titel:
Lohn- und Gehaltskarten der Mitarbeiter

Entstehungszeitraum:

1953

Bemerkungen zum Umfang:

1 cm

Schutzfrist:

90 Datenschutz

Dossier

(Teilweise) gesuchspflichtig bis: 01.01.1952

Signatur:

2/3489

Titel:

Besoldungskarten

Entstehungszeitraum:

1951

Bemerkungen zum Umfang:

1 Mappe

Form und Inhalt:

Personalreferent.- Kasseninspektor.- Inspektor/in.- Assistentin.- Büroassistentin.- Direktor.- Restaurator.- Schlossverwalter.- Schlossoberinspektor.- Obergartenmeister.- Maschinenmeister.- Tapeziermeister.- Maschineninspektor.- Handwerksmeister.- Schlossaufseher.- Amtsgehilfe.

Schutzfrist:

0 Jahre

Dossier

(Teilweise) gesuchspflichtig bis: 01.01.1954

Signatur:

2/3492

Titel:

Rechnungen Einkauf Schutzkleidung, Dienstkleidung und Sanitätsmaterial

Entstehungszeitraum:

1952 - 1953

Bemerkungen zum Umfang:

1 Mappe

Schutzfrist:

0 Jahre

Dossier

(Teilweise) gesuchspflichtig bis: 01.01.1959

Signatur:

2/3501

Titel:

Nachweise von Rechnungen

Entstehungszeitraum:

1958

Bemerkungen zum Umfang:

2 Mappen

Form und Inhalt:

Material und Handwerkszeug, Maschinen, Bekleidung, Fahrzeuge, Grundstückseinrichtung.

Schutzfrist:

0 Jahre

Dossier (Teilweise) gesuchspflichtig bis: 01.01.1948
Signatur:
2/3502
Titel:
Postein- und Ausgangsbuch Neues Palais
Entstehungszeitraum:
1945 - 1947
Form und Inhalt:
u.a.: Ein- und Abgänge von Kunstgut.
Schutzfrist:
0 Jahre

Dossier (Teilweise) gesuchspflichtig bis: 01.01.1951
Signatur:
2/3511
Titel:
Schloss Lindstedt Grundstücks- und Steuerangelegenheiten
Entstehungszeitraum:
1945 - 1950
Form und Inhalt:
u.a.: Mietvertrag (1934-1939).- Hausordnung.- Reparaturrechnungen.- Aktennotizen über Bauarbeiten.- Einquartierungen von Personen.- Zwischennutzung von russischen Besatzungsorganen und deutschen Vereinen.- Steuerbescheinigungen.
Schutzfrist:
0 Jahre

Dossier (Teilweise) gesuchspflichtig bis: 01.01.1951
Signatur:
2/3512
Titel:
Villa Liegnitz Grundstücks- und Steuerangelegenheiten
Entstehungszeitraum:
1946 - 1950
Form und Inhalt:
Bauwerttaxe.- Mietverträge.- Schriftverkehr zur Gebäudenutzung.
Schutzfrist:
0 Jahre

Dossier (Teilweise) gesuchspflichtig bis: 01.01.1951
Signatur:
2/3513
Titel:
Villa Finkenstein Grundstücks- und Steuerangelegenheiten
Entstehungszeitraum:
1945 - 1950
Form und Inhalt:
Bauwerttaxe.- Mietverträge.- Schriftverkehr zu Mietschätzungen und Bauarbeiten.
Schutzfrist:
0 Jahre

Dossier (Teilweise) gesuchspflichtig bis: 01.01.1964

Signatur:

2/3541

Titel:

Diensthunde

Entstehungszeitraum:

1949 - 1963

Bemerkungen zur Datierung:

1949, 1955 - 1963

Form und Inhalt:

v.a.: Aufstellungen von Dienst- und Wachhunden.

e.a.: Fohlenschein (1949).- Bescheinigung für Fischfutter für 2 Störche.

Schutzfrist:

0 Jahre

Dossier (Teilweise) gesuchspflichtig bis: 01.01.1960

Signatur:

2/3574

Titel:

Mietverträge

Entstehungszeitraum:

1949 - 1959

Bemerkungen zum Umfang:

54 Blatt

Form und Inhalt:

Zeppelinstraße 177.- Schlossstraße 15.- Rotes Haus Neuer Garten.- Schriftverkehr zu Baumaßnahmen.- Plan Wohnhaus Zeppelinstraße 177 (Luisenstraße 70).

Schutzfrist:

0 Jahre

Dossier (Teilweise) gesuchspflichtig bis: 01.01.1950

Signatur:

2/3575

Titel:

Wohnungsverzeichnisse

Entstehungszeitraum:

1923 - 1949

Bemerkungen zur Datierung:

1923, 1945 - 1949

Form und Inhalt:

Übersichten Mieter und Wohnungsverzeichnisse für Potsdam und Schlosspark Sacrow.

e.a.: Mietverträge.- Schriftverkehr zu Sicherungsarbeiten für Veranstaltungen.- Pachtvertrag Kastellanshaus Jagdschloss Stern.- Nutzung Schlossräume für Kulturveranstaltungen, wie Theater, Ausstellung und Tanzveranstaltungen.

Schutzfrist:

0 Jahre

Dossier (Teilweise) gesuchspflichtig bis: 01.01.1969

Signatur:

2/3576

Titel:

Kontrollbuch Ansichtskartenverkauf Bildergalerie und Orangerie

Entstehungszeitraum:

1968

Schutzfrist:

0 Jahre

Dossier (Teilweise) gesuchspflichtig bis: 01.01.1964

Signatur:

2/3577

Titel:

Einnahmen und Ausgaben

Entstehungszeitraum:

1963

Form und Inhalt:

u. a.: Nachweise Schlosseintritt und Andenken.- Reisekosten.- Prämien.- Gartenarbeiten.- Werbung.- Handwerkerarbeiten.- KFZ- und Wohngebäudeinstandhaltung.- Wasser- und Stromgeld.- Viehhaltung.

Schutzfrist:

0 Jahre

Dossier (Teilweise) gesuchspflichtig bis: 01.01.1950

Signatur:

2/3578

Titel:

Lohnabrechnungen für Mitarbeiter Neues Palais und Wasserwerk (Moschee)

Entstehungszeitraum:

1945 - 1949

Schutzfrist:

0 Jahre

Dossier (Teilweise) gesuchspflichtig bis: 01.01.1965

Signatur:

2/3579

Titel:

Rechnungen zu Bau-, Pflege-, Restaurierung- und Werterhaltungsarbeiten

Entstehungszeitraum:

1964

Form und Inhalt:

Neue Kammern.- Orangerie.

Schutzfrist:

0 Jahre

Dossier (Teilweise) gesuchspflichtig bis: 01.01.1967
Signatur:
2/3580
Titel:
Verpachtung Melonerie Gelände
Entstehungszeitraum:
1961 - 1966
Form und Inhalt:
Pachtverträge.- Schriftverkehr.- Übergabe Protokoll.- Pläne.
Schutzfrist:
0 Jahre

Dossier (Teilweise) gesuchspflichtig bis: 01.01.1958
Signatur:
2/3581
Titel:
Rechnungen zu Bau-, Pflege-, Restaurierung- und Werterhaltungsarbeiten
Entstehungszeitraum:
1955 - 1957
Form und Inhalt:
v.a.: Neuer Garten Rotes Haus.- Melonerie.- Mühlenhaus. Lehrgärtnerei.- Alte Gärtnerei Treibhaus.- Schirrhof.
e.a.: Rechnungen Materialeinkauf, Reparaturen Arbeitsgeräte, Reinigung und Bekleidung.
Schutzfrist:
0 Jahre

Dossier (Teilweise) gesuchspflichtig bis: 01.01.1969
Signatur:
2/3582
Titel:
Leitungssitzungen
Entstehungszeitraum:
1964 - 1968
Form und Inhalt:
v.a.: Protokolle Leitungssitzung.- Vorlagen zu Leitungssitzungen.- Jahresanalyse (1968).- Arbeitsordnung der SSG (Entwurf).- Arbeitsplan Neuer Garten, Park Babelsberg und Park Sanssouci sowie aller Abteilungen (1965).
Darin: Vorlagen: Erhöhung der kulturpolitischen Wirksamkeit mit gleichzeitiger Steigerung der Einnahmen unter Anwendung ökonomischer Prinzipien (1968/69).- Vorbereitende Maßnahmen zur Einrichtung von Lichtbildeinführungsvorträgen im Kulturraum Historische Mühle.- Ablauf Restaurierungsarbeiten im Schloss Cecilienhof bis 09.1969.- Aufstellung von Schildern Parkordnung und Öffnungszeiten an allen Eingängen Park Sanssouci.- Durchführung Haushaltsplan (1968), Entwurf Volkswirtschafts- und Staatshaushaltsplan (1969).- Erfüllungsstand Haushaltsplan (1968), Bestand an Druckerzeugnissen und Andenken.- Nutzung Bildergalerie als Besichtigungsobjekt für Kunsterziehung, Nutzung als Konzertsaal.
Schutzfrist:
0 Jahre

Dossier (Teilweise) gesuchspflichtig bis: 01.01.1974

Signatur:

2/3584

Titel:

Einnahmenachweise Eintrittsgelder und Kulturabgabe

Entstehungszeitraum:

1970 - 1973

Bemerkungen zur Datierung:

1970, 1973

Form und Inhalt:

Schloss Sanssouci.- Neues Palais.- Neuer Garten.- Schloss Charlottenhof.- Orangerie

Schutzfrist:

0 Jahre

Dossier (Teilweise) gesuchspflichtig bis: 01.01.1970

Signatur:

2/3585

Titel:

Rechnungen zu Bau-, Pflege-, Restaurierung- und Werterhaltungsarbeiten

Entstehungszeitraum:

1969

Form und Inhalt:

Neues Palais.- Schlosstheater Neues Palais.- Chinesische Haus.- Römische Bäder.- Schloss Charlottenhof.- Orangerie.- Schloss Sanssouci Kleine Galerie, Kolonnade.- Teppich 18. Jh.- Gobelins.- Puttenmauer Bildergalerie.- Puttenrampe.- Dukaten-Doppelgold.

e.a.: Kaufvertrag über antike Standuhr (Pendule) mit Glassturz und Empire Standspiegel ohne Spiegelglas.- Vertrag über Einbau einer elektroakustischen Anlage für die Schallplattenanlage im Schlosstheater.

Schutzfrist:

0 Jahre

Dossier (Teilweise) gesuchspflichtig bis: 01.01.1990

Signatur:

2/3586

Titel:

Rechnungen zu Bauarbeiten im Filmmuseum und Jagdschloss Stern

Entstehungszeitraum:

1984 - 1989

Form und Inhalt:

e.a.: Nachweise Materiallieferungen.

Schutzfrist:

0 Jahre

Dossier (Teilweise) gesuchspflichtig bis: 01.01.1989

Signatur:

2/3587

Titel:

Rechnungen zu Bau-, Pflege-, Restaurierung- und Werterhaltungsarbeiten

Entstehungszeitraum:

1984 - 1988

Form und Inhalt:

Orangerie Neuer Garten.- Gerichtslaube.- Lehrgärtnerei.

Schutzfrist:

0 Jahre

Dossier

(Teilweise) gesuchspflichtig bis: 01.01.1975

Signatur:

2/3588

Titel:

Rechnungen zu Bau-, Pflege-, Restaurierung- und Werterhaltungsarbeiten

Entstehungszeitraum:

1972 - 1974

Form und Inhalt:

v.a.: Neues Palais.

e.a: Marstall Mühle.- Freundschaftstempel.- Jagdschloss Stern.- Hofdamenflügel Kleine Kuppel.- Einfriedung Sizilianischer Garten.- Baldachin Fontäne.

Schutzfrist:

0 Jahre

Dossier

(Teilweise) gesuchspflichtig bis: 01.01.1980

Signatur:

2/3589

Titel:

Rechnungsbelege Einnahmen

Entstehungszeitraum:

1978 - 1979

Form und Inhalt:

v.a.: Veröffentlichungshonorare.- Fotoarbeiten.- Verkauf Parkführer, Kataloge und Andenken.- Vermietung Schlosstheater Veranstaltungen.- Materialverkauf.- Nutzungsverträge für Filmaufnahmen.

e.a: Rechnung Restaurierungsgewebe Dessin 28024 Pfirsichblüte.

Darin: Film "Oda-Plötzensee 43".- "Karl Marx u. Friedrich Engels - Stationen ihres Lebens".- "Das unsichtbare Visier".- "Johann Sebastian Bach".

Schutzfrist:

0 Jahre

Dossier

(Teilweise) gesuchspflichtig bis: 01.01.1970

Signatur:

2/3590

Titel:

Öffentlichkeitsarbeit und Ausstellungsvorbereitungen

Entstehungszeitraum:

1969

Form und Inhalt:

v.a.: Einkauf Fotomappen, Kataloge etc.- Bucheinkauf.- Provision für Verkaufskräfte.- Rechnungen für Katalogentwürfe, Publikationsgestaltung und Druckerarbeiten.- Fotoarbeiten für Kataloge.- Honorarrechnungen für Zuarbeiten zu Katalogen und Ausstellungen.

Schutzfrist:

0 Jahre

Dossier (Teilweise) gesuchspflichtig bis: 01.01.1951

Signatur:

2/3591

Titel:

Rechnungen zu Bau-, Pflege-, Restaurierung- und Werterhaltungsarbeiten

Entstehungszeitraum:

1950

Form und Inhalt:

Schloss Sanssouci.- Neues Palais.- Orangerie.- Bildergalerie.- Neue Kammern.- Alte Gärtnerei Sanssouci.- Gärtnerei an den Römischen Bädern.- Historische Mühle.- Villa Illaire.- Park Babelsberg Hofgärtnerhaus, Havelhaus, Marstall.- Marstall (Filmmuseum).

Darin: Säule Eingangstor Friedenskirche.- Tor Schloss Charlottenhof.

Schutzfrist:

0 Jahre

Dossier (Teilweise) gesuchspflichtig bis: 01.01.1980

Signatur:

2/3592

Titel:

Schriftverkehr Ökonomischer Direktor

Entstehungszeitraum:

1973 - 1979

Form und Inhalt:

Personal-, Lohn- und Wohnungsangelegenheiten.- Rundschreiben.- Holzbelieferung (1979).- Stellenplan Gedenkstätte Cecilienhof (1977).- Feierabendarbeit.- Aktennotiz über Nutzung Jagdschloss Stern (1973).- Drehgenehmigungen für Filmaufnahmen.- Besucherzahlen und Einnahmen Eintritt (1978).- Projekt "Elektrorekonstruktion Park Babelsberg".- Nutzung Terrassen am Belvedere Klausberg.- Programm Parkfestspiele (1978).- Vorschlag Verlegung Besuchereingang und Änderung Führungstour Neues Palais.

Darin: Erstellung Mini-Band Sanssouci.- Protokoll Ortsbegehung Neues Palais sowie Bereich Schloss Sanssouci (1978).- Vertrag Fotodokumentation Errichtung Filmmuseum.- Vertrag über Aufnahmen von Gemälden im Neuen Palais.- Vertrag Nutzung Schlosstheater durch Hans-Otto-Theater.- Grenzveränderung Kleingartensparte Gelände Pfingstberg.- Beschädigung Nordtor.

Register:

Grützner, Günther

Schutzfrist:

0 Jahre

Dossier (Teilweise) gesuchspflichtig bis: 01.01.1983

Signatur:

2/3593

Titel:

Rechnungsbelege zu Fotoarbeiten, Prospekten, Broschüren, Plakaten und Katalogen

Entstehungszeitraum:

1982

Form und Inhalt:

Ankauf Diapositive und Druckerzeugnisse.- Übersetzungsarbeiten.

e.a.: Beisetzung Gertrud Thiemann.- Konzert an der Orangerie Neuer Garten.- Anzeigen in Tageszeitungen.

Schutzfrist:

0 Jahre

Dossier

(Teilweise) gesuchspflichtig bis: 01.01.1961

Signatur:

2/3595

Titel:

Kasse: Hauptzusammenstellung der Wissenschaftlichen Sammlungen, Kunstwerke und Ausstattungsinventarien Berlin Charlottenburg

Entstehungszeitraum:

1945 - 1960

Form und Inhalt:

Vermögensverzeichnis des Bereichs Charlottenburg.

Schutzfrist:

0 Jahre

Dossier

(Teilweise) gesuchspflichtig bis: 01.01.1949

Signatur:

2/3596

Titel:

Kasse: Einnahme- und Ausgabebuch

Entstehungszeitraum:

1948

Form und Inhalt:

Darin: Siegel.

Schutzfrist:

0 Jahre

Dossier

(Teilweise) gesuchspflichtig bis: 01.01.1961

Signatur:

2/3597

Titel:

Kasse: Einnahme- und Ausgabenachweise

Entstehungszeitraum:

1945 - 1960

Form und Inhalt:

Kapitel 57 B Titel 1, Mieten und Pachten.- Kapitel 57 B Titel 3, Gebühren. Eintrittsgeld Grünes Gitter, Obelisk, Meierei Charlottenhof, Charlottenhof, Neues Palais, Schloss Sanssouci.- Hauptverwaltung Zeitkarten.- Schlosseintritt Schloss Sanssouci, Orangerie, Kaiser Friedrich Mausoleum, Neues Palais, Schloss Charlottenhof.- Verkauf Drucksachen.- Betriebseinnahmen Parkrevier Sanssouci, Terrassenrevier Sanssouci, Gartenrevier Babelsberg, Wasserwerk Sanssouci.- Kapitel 57 B Titel, Ausgaben für Besoldung, Zulagen, Unterstützungen, Heilfürsorge, Trennungentschädigung und Fahrtkosten, Nebenamtliche und ungeschäftliche Vergütungen, Geschäftsbedürfnisse, Gebäudeunterhaltung, Fahrzeugunterhaltung, Reise- und Umzugskosten, Bekleidung und Ausrüstung, Lehr-, Forschungs- und Untersuchungsbedarf sowie Sammlungen, Betriebsausgaben, Vermischte Ausgaben.

Schutzfrist:

0 Jahre

Dossier (Teilweise) gesuchspflichtig bis: 01.01.1948
Signatur:
2/3598
Titel:
Kasse: Einnahme Tagebuch
Entstehungszeitraum:
1945 - 1947
Form und Inhalt:
Darin: Siegel.
Schutzfrist:
0 Jahre

Dossier (Teilweise) gesuchspflichtig bis: 01.01.1987
Signatur:
2/3616
Titel:
Rechnungen Verkauf Druckerzeugnisse und Fotoarbeiten
Entstehungszeitraum:
1985 - 1986
Bemerkungen zum Umfang:
2 Mappen
Schutzfrist:
0 Jahre

Dossier (Teilweise) gesuchspflichtig bis: 01.01.1986
Signatur:
2/3617
Titel:
Rechnungen Verkauf Druckerzeugnisse und Fotoarbeiten
Entstehungszeitraum:
1984 - 1985
Bemerkungen zum Umfang:
2 Mappen
Form und Inhalt:
e.a: Materialeinkauf.- Antrag Drehgenehmigung NVA Dokumentarfilm.- Rechnungen Dreharbeiten DEFA u.a.- Nutzung Schlosstheater.

Darin: Film "Hälfte des Lebens".
Schutzfrist:
0 Jahre

Dossier (Teilweise) gesuchspflichtig bis: 01.01.1984
Signatur:
2/3618
Titel:
Rechnungen Fotoarbeiten
Entstehungszeitraum:
1981 - 1983

Form und Inhalt:

Schriftverkehr.

Schutzfrist:

0 Jahre

Dossier (Teilweise) gesuchspflichtig bis: 01.01.1970

Signatur:

2/3619

Titel:

Investitionsplanungen

Entstehungszeitraum:

1965 - 1969

Form und Inhalt:

Bauverträge Schloss Sanssouci, Neue Kammern und Orangerie.- Investitionsberichte.- Besucherzahlen, Ausstellungen, Publikationen, Einnahmen und Ausgaben der einzelnen Abteilungen (1969).

Schutzfrist:

0 Jahre

Dossier (Teilweise) gesuchspflichtig bis: 01.01.1981

Signatur:

2/3620

Titel:

Kassenpläne

Entstehungszeitraum:

1973 - 1980

Form und Inhalt:

Einnahmen und Ausgaben.- Schriftverkehr mit dem Rat der Stadt.

Schutzfrist:

0 Jahre

Dossier (Teilweise) gesuchspflichtig bis: 01.01.1969

Signatur:

2/3621

Titel:

Haushaltspläne (mit Erläuterungen)

Entstehungszeitraum:

1963 - 1968

Schutzfrist:

0 Jahre

Dossier (Teilweise) gesuchspflichtig bis: 01.01.1968

Signatur:

2/3635

Titel:

Rechnungen zu Bau-, Pflege-, Restaurierung- und Werterhaltungsarbeiten

Entstehungszeitraum:

1965 - 1967

Bemerkungen zum Umfang:

2 Mappen

Form und Inhalt:

e.a.: Neues Palais.- Orangerie.- Gärtnerei Neuer Garten.

Schutzfrist:

0 Jahre

Dossier (Teilweise) gesuchspflichtig bis: 01.01.1988

Signatur:

2/3636

Titel:

Rechnungen zu Bau-, Pflege-, Restaurierung- und Werterhaltungsarbeiten

Entstehungszeitraum:

1986 - 1987

Bemerkungen zum Umfang:

2 Mappen

Form und Inhalt:

u.a.: Orangerie.- Drachenhaus.- Schloss Sanssouci.- Maulbeerallee.- Winzerhaus.- Staatsarchiv.- Marly-Garten.- Neuer Garten.- Villa Illaire.- Neues Palais.- Maulbeerallee.- Ananashaus.- Bildergalerie.- Schloss Marly.- Grünes Gitter.- Historische Mühle.

Schutzfrist:

0 Jahre

Dossier (Teilweise) gesuchspflichtig bis: 01.01.1960

Signatur:

2/3637

Titel:

Einnahmen und Ausgaben

Entstehungszeitraum:

1953 - 1959

Bemerkungen zur Datierung:

1953, 1959

Bemerkungen zum Umfang:

1 Mappe

Form und Inhalt:

Finanzanalyse.- Aufstellungen Einnahmen und Ausgaben.

Schutzfrist:

0 Jahre

Dossier (Teilweise) gesuchspflichtig bis: 01.01.1960

Signatur:

2/3639

Titel:

FDGB Kassen/ Bankjournal

Entstehungszeitraum:

1958 - 1959

Form und Inhalt:

Nachweis über die Verwendung der Gelder der Gewerkschaftskasse.

Schutzfrist:

0 Jahre

Dossier (Teilweise) gesuchspflichtig bis: 01.01.1961

Signatur:

2/3642

Titel:

Registerbücher über unbewegliches und bewegliches Sachvermögen

Entstehungszeitraum:

1952 - 1960

Form und Inhalt:

Park- und Gartenreviere.- Verwaltung.- Elektro-Station.- Wasserwerk Sanssouci (Moschee).- Wasserwerk Neuer Garten.- Büroräume Schloss Sanssouci, Neues Palais, Schloss Charlottenhof und Marmorpalais.- Schirrhof.- Bauabteilung.- Vorzimmer und Zimmer Generaldirektor.- Vorzimmer und Zimmer Verwaltungsdirektor.- BGL Raum.- Ausstattung Römische Bäder.- Maschinenhaus Park Babelsberg.

Schutzfrist:

0 Jahre

Dossier (Teilweise) gesuchspflichtig bis: 01.01.1958

Signatur:

2/3643

Titel:

Posteingangs- und Ausgangsbücher

Entstehungszeitraum:

1947 - 1957

Form und Inhalt:

Posteingangs- und Ausgangsbuch (1947,1952 und 1953-1957).

Schutzfrist:

0 Jahre

Dossier (Teilweise) gesuchspflichtig bis: 01.01.1949

Signatur:

2/3646

Titel:

Tagebuch Posteingang (mit Bearbeitungsvermerken)

Entstehungszeitraum:

1948

Form und Inhalt:

e.a.: Fragebogen Military Government of Germany.

Schutzfrist:

0 Jahre

Dossier (Teilweise) gesuchspflichtig bis: 01.01.1947

Signatur:

2/3647

Titel:

Nachweisbuch Verwahrgelder und Vorschüsse

Entstehungszeitraum:

1945 - 1946

Schutzfrist:

0 Jahre

Dossier (Teilweise) gesuchspflichtig bis: 01.01.1958

Signatur:

2/3670

Titel:

Rechnungen zu Bau-, Pflege-, Restaurierung- und Werterhaltungsarbeiten

Entstehungszeitraum:

1957

Bemerkungen zum Umfang:

2 Mappen

Form und Inhalt:

v.a.: Arbeiten an Wohnungen im und am Park Sanssouci, Babelsberg und Neuer Garten Orangerie.- Gartenkassenhaus.- Lehrgärtnerei.- Wasserwerk (Moschee).- Marstall (Filmmuseum).

Darin: Wasserbecken Schloss Charlottenhof.

Schutzfrist:

0 Jahre

Dossier (Teilweise) gesuchspflichtig bis: 01.01.1958

Signatur:

2/3671

Titel:

Rechnungen zu Bau-, Pflege-, Restaurierung- und Werterhaltungsarbeiten

Entstehungszeitraum:

1957

Bemerkungen zum Umfang:

2 Mappen

Form und Inhalt:

Schloss Sanssouci.- Neues Palais.- Schloss Charlottenhof.- Römische Bäder.- Orangerie.- Bildergalerie.- Neue Kammern.- Neptungrotte.- Marstall (Filmmuseum).- Marmorpalais.- Stadtschloss Potsdam.- Belvedere Pfingstberg.

Darin: Brandschaden Neues Palais.- Sitzbänke Park Sanssouci.- Belvedere auf dem Klausberg.- Gotische Bibliothek.- Kolonnade Stadtschloss.- Wasserbassin Pfingstberg.

Schutzfrist:

0 Jahre

Dossier (Teilweise) gesuchspflichtig bis: 01.01.2063

Signatur:

2/3672

Titel:

Schriftverkehr zu Gehaltsangelegenheiten und Materialbeschaffungen

Entstehungszeitraum:

1939 - 1972

Bemerkungen zur Datierung:

1939, 1962 - 1972

Form und Inhalt:

Materialeinkauf.- Tätigkeitsbescheinigungen.- Pflanzeneinkauf.

Darin: Buchbestellung Antiquariat.- Restaurierungsarbeiten Deckengemälde Vestibül Neues Palais.- Fundsache Tasche mit

Pistole eines Mitarbeiters der Staatssicherheit.- Personalunterlagen.- Honorarverträge.

Schutzfrist:

90 Datenschutz

Dossier (Teilweise) gesuchspflichtig bis: 01.01.1962

Signatur:

2/3674

Titel:

Rechnungen zu Bau-, Pflege-, Restaurierung- und Werterhaltungsarbeiten

Entstehungszeitraum:

1961

Bemerkungen zur Datierung:

1939, 1962 - 1972

Bemerkungen zum Umfang:

2 Mappen

Form und Inhalt:

v.a.: Schloss Sanssouci.- Orangerie.- Bildergalerie.- Neues Palais.- Neue Kammern.- Römische Bäder.- Friedenskirche.- Kaiser Friedrich Mausoleum.- Schloss Babelsberg.- Park Babelsberg Gärtnerei.- Parkoper.- Lehrgärtnerei.

Darin: Rokokotisch Neue Kammern.- Parkettarbeiten Marstall.- Sonnenlaube.- Dreikönigstor.- Triumphtor.

Schutzfrist:

0 Jahre

Dossier (Teilweise) gesuchspflichtig bis: 01.01.1966

Signatur:

2/3675

Titel:

Inventarbücher über bewegliches Sachvermögen

Entstehungszeitraum:

1958 - 1965

Bemerkungen zur Datierung:

1939, 1962 - 1972

Form und Inhalt:

Schirrhof.- Parkrevier I, II, IV, V.- Neues Palais.- technische Geräte.- Orangerie.- Schloss Sanssouci.- Bildergalerie.- Grünes Gitter.- Kulturraum.- Gaststätte "Historische Mühle".- Kunstschlerei.- Steuerhaus Gregor Mendel Str. 24.

Schutzfrist:

0 Jahre

Dossier (Teilweise) gesuchspflichtig bis: 01.01.1961

Signatur:

2/3676

Titel:

Tagebücher und Postein- und Ausgangsbuch

Entstehungszeitraum:

1948 - 1960

Bemerkungen zur Datierung:

1948 - 1951, 1956 - 1960

Form und Inhalt:

e.a.: Rechnungsbuch (1955-1957).

Schutzfrist:

0 Jahre

Dossier (Teilweise) gesuchspflichtig bis: 01.01.1985

Signatur:

2/3677

Titel:

Rechnungsbücher

Entstehungszeitraum:

1979 - 1984

Bemerkungen zur Datierung:

1948 - 1951, 1956 - 1960

Schutzfrist:

0 Jahre

Dossier (Teilweise) gesuchspflichtig bis: 01.01.1961

Signatur:

2/3679

Titel:

Rechnungen zu Bau-, Pflege-, Restaurierung- und Werterhaltungsarbeiten

Entstehungszeitraum:

1960

Form und Inhalt:

Arbeiten an Wohnungen.- Marstall (Filmmuseum).- Orangerie.- Große Fontäne, Talutmauern, Objekten und Zäunen Park Sanssouci.

Schutzfrist:

0 Jahre

Dossier (Teilweise) gesuchspflichtig bis: 01.01.1959

Signatur:

2/3680

Titel:

Rechnungen zu Bau-, Pflege-, Restaurierung- und Werterhaltungsarbeiten

Entstehungszeitraum:

1958

Bemerkungen zum Umfang:

2 Mappen

Form und Inhalt:

v.a.: Arbeiten an Wohnungen.

Darin: Kolonnade Schloss Sanssouci.- Marmorbänke Große Fontäne.

Schutzfrist:

0 Jahre

Dossier (Teilweise) gesuchspflichtig bis: 01.01.1960

Signatur:

2/3681

Titel:

Rechnungen zu Bau-, Pflege-, Restaurierung- und Werterhaltungsarbeiten

Entstehungszeitraum:

1959

Bemerkungen zum Umfang:

2 Mappen

Form und Inhalt:

v.a.: Arbeiten an Wohnungen.- Gärtnereien.

Darin: Kleine Fontäne.

Schutzfrist:

0 Jahre

Dossier

(Teilweise) gesuchspflichtig bis: 01.01.1973

Signatur:

2/3690

Titel:

Langfristige Nutzungs- und Pachtverträge

Entstehungszeitraum:

1948 - 1972

Form und Inhalt:

Jagdschloss Stern.- Toiletten in Schlössern.- Nauener Tor.- Filmaufnahmen DEFA im Neuen Palais.- Marstall Park Babelsberg an DEFA.- Ruinenberg.- Schloss Marly.- Verzeichnis der langfristigen Nutzungs- und Pachtverträge.

Schutzfrist:

0 Jahre

Dossier

(Teilweise) gesuchspflichtig bis: 01.01.1973

Signatur:

2/3691

Titel:

Mietverträge

Entstehungszeitraum:

1924 - 1972

Bemerkungen zum Umfang:

2 Mappen

Form und Inhalt:

Jagdschloss Stern.- Gebäude Park Babelsberg.- Havelblick Nr. 7.- Leibrreitstall (Grundriss Wohnung).- Maulbeerallee.- Schopenhauerstraße.- Allee nach Sanssouci.- Gebäude im Park Sanssouci.- Zeppelinstraße.- Lennéstraße.

Schutzfrist:

0 Jahre

Dossier

(Teilweise) gesuchspflichtig bis: 01.01.1991

Signatur:

2/3692

Titel:

Mietverträge und Nutzungsverträge

Entstehungszeitraum:

1935 - 1990

Bemerkungen zum Umfang:

2 Mappen

Form und Inhalt:

Lennéstraße.- Gebäude im Park Sanssouci.- Babelsberg.- Gebäude Park Babelsberg.- Geschwister Scholl Straße.-
Nutzungsverträge Neues Palais, Depot Leninallee, Gärtnerlehranstalt, Marstall (Filmmuseum).- Marstallgebäude Historische
Mühle.- Schloss Marly.

Darin: Stallgebäude am Havelhaus für DEFA.- Grundriss Wohnung Maschinenhaus und Marstallgebäude Park Babelsberg.-
Grundriss Wohnung Meierei Park Sanssouci.- Grundriss Wohnungen Orangerie Mittelbau.- Grundriss Wohnung
Mühlenhaus.- Grundriss Wohnung Kavalierhaus Friedenskirche.- Leihverträge über 200 Instrumente.

Schutzfrist:

0 Jahre

Dossier (Teilweise) gesuchspflichtig bis: 01.01.1968

Signatur:

2/3714

Titel:

Grundstücksakte Kunstbauten Neuer Garten

Entstehungszeitraum:

1953 - 1967

Form und Inhalt:

Damenhaus.- Schindelhaus.- Rotes Haus.- Grünes Haus.- Pferdestall (Reitbahn).- ehemaliges Hofgärtnerhaus.- Meierei.-
Braunes Haus.- Schlosspolierhaus.

Register:

Ebell, Ulrich

Schutzfrist:

0 Jahre

Dossier (Teilweise) gesuchspflichtig bis: 01.01.1985

Signatur:

2/3715

Titel:

Grundstücksakte Kunstbauten Park Sanssouci

Entstehungszeitraum:

1951 - 1984

Form und Inhalt:

Historische Mühle.- Kolonnaden Neues Palais.- Freundschaftstempel.- Eiserne Laube (Sonnenlaube).- Antikentempel.-
Communs.- Fontainenanlage.- Nordischer Garten.- Kaiser Friedrich Mausoleum.

Schutzfrist:

0 Jahre

Dossier (Teilweise) gesuchspflichtig bis: 01.01.1991

Signatur:

2/3729

Titel:

Rechnungen zu Bau-, Pflege-, Restaurierung- und Werterhaltungsarbeiten

Entstehungszeitraum:

1987 - 1990

Bemerkungen zur Datierung:

1987, 1990

Form und Inhalt:

u.a.: Rodungsarbeiten Park Babelsberg, Neuer Garten, Ruinenberg und Park Sanssouci.- Flächengestaltung Römische Bäder.- Jagdschloss Stern.- Neuer Garten.- Kolonnade am Neuen Palais.- Neues Palais.- Kutscherhaus Babelsberg.- Flatowturm.- Orangerie.- Historische Mühle.- Villa Illaire und Gehilfenhaus.- Marly-Garten.- Schloss Sanssouci.- Brandschäden Schloss Cecilienhof.

Schutzfrist:

0 Jahre

Dossier

(Teilweise) gesuchspflichtig bis: 01.01.1988

Signatur:

2/3730

Titel:

Rechnungen Park- und Sonderführungen

Entstehungszeitraum:

1987

Form und Inhalt:

u.a.: Schloss und Park Sanssouci.- Neue Kammern.- Chinesisches Haus.- Neues Palais.- Schloss Cecilienhof.- Orangerie.

Schutzfrist:

0 Jahre

Dossier

(Teilweise) gesuchspflichtig bis: 01.01.1988

Signatur:

2/3731

Titel:

Einnahmenachweise Eintritt und Führungen

Entstehungszeitraum:

1987

Form und Inhalt:

Römische Bäder.- Schloss Charlottenhof.- Orangerie.- Neue Kammern.- Chinesisches Haus.- Jagdschloss Stern.- Dampfmaschinenhaus (Moschee).- Bildergalerie.- Schloss Sanssouci.- Damenflügel. Rechnungen Führungen Schloss Sanssouci.

Schutzfrist:

0 Jahre

Dossier

(Teilweise) gesuchspflichtig bis: 01.01.1988

Signatur:

2/3732

Titel:

Einnahmenachweise Eintritt und Rechnungen für Führungen

Entstehungszeitraum:

1987

Form und Inhalt:

u.a.: Schloss Cecilienhof.- Filmmuseum.- Neues Palais.

e.a: Filmabrechnungen und Rechnungen zu Nutzungsvereinbarungen Filmmuseum.

Schutzfrist:

0 Jahre

Dossier (Teilweise) gesuchspflichtig bis: 01.01.1991

Signatur:

2/3733

Titel:

Rechnungen über Ankauf von Kunstgut für Filmmuseum und SSG

Entstehungszeitraum:

1990

Form und Inhalt:

u.a.: Super 8 Kamera "Nizzo".- Schmalfilmkoffer "Kinox B".- Kamera "Movikon K16".- 2 Taschentücher von Königin Elisabeth.- Deckelvase (um 1775) mit Gustav I. Wasa und Gustav II. Adolf von Schweden.- Ölgemälde "Innenansicht der Heilandskirche Sacrow".- 6 Radierungen "Augustin Gerhard" (1878).- Kupferdrucke "Hoffeste" nach W. Hensel, Dekorationsentwürfe K.F. Schinkel.

e.a.: Schadensersatzforderungen.- Auflösung der Vereinbarung mit Kunst und Antiquitäten GmbH.

Schutzfrist:

0 Jahre

Dossier (Teilweise) gesuchspflichtig bis: 01.01.1986

Signatur:

2/3734

Titel:

Mietverträge, Nutzungsverträge und Vertragsänderungen

Entstehungszeitraum:

1973 - 1985

Form und Inhalt:

e.a.: Jahreshaushaltsabrechnung (1980).

Schutzfrist:

0 Jahre

Dossier (Teilweise) gesuchspflichtig bis: 01.01.1987

Signatur:

2/3735

Titel:

Jahreshaushaltsrechnung

Entstehungszeitraum:

1978 - 1986

Bemerkungen zum Umfang:

3 Mappen

Schutzfrist:

0 Jahre

Dossier (Teilweise) gesuchspflichtig bis: 01.01.1989

Signatur:

2/3736

Titel:

Rechnungen zu Verbrauchsmaterial der Abteilungen und Tierhaltung

Entstehungszeitraum:

1988

Form und Inhalt:

u.a.: Kauf von Diensthunden.- Tierarztrechnungen.- Hundefutter.- Druckerzeugnisse.- Fotoaufträge.- Souvenirs.

Schutzfrist:

0 Jahre

Dossier (Teilweise) gesuchspflichtig bis: 01.01.1988

Signatur:

2/3737

Titel:

Rechnungen zu Bau-, Pflege-, Restaurierung- und Werterhaltungsarbeiten

Entstehungszeitraum:

1987

Form und Inhalt:

u.a.: Kolonnaden Schloss Sanssouci.- Kolonnade Neues Palais.- Fahrstuhl Kolonnaden Schloss Sanssouci.- Heizungsanlage, Balustrade, Fassade Neues Palais.- Flatowturm.- Befestigung und Erschließung Frischwasser Park Babelsberg.- Marmorpalais Neuer Garten.- Bleiverglasung Schloss Cecilienhof.- Fenster, Balustrade, Westflügel, Raffael-Saal, Turmzimmer, Mittelbau Orangerie.- Atrium Paradiesgarten.- Schloss Charlottenhof.- Schloss Marly.- Römische Bäder.- Winzerhaus.- Freundschaftstempel.- Friedenskirche.- Brunnen Gärtnerhaus.- Friedensteich Altan, Balustrade und Rundbank.- Bildergalerie.- Chinesisches Haus.- Villa Liegnitz.

Schutzfrist:

0 Jahre

Dossier (Teilweise) gesuchspflichtig bis: 01.01.1988

Signatur:

2/3738

Titel:

Rechnungen zu Bau-, Pflege-, Restaurierung- und Werterhaltungsarbeiten

Entstehungszeitraum:

1987

Form und Inhalt:

u.a.: Rodung Regenwasserleitung Neues Palais.- Säuberung Schafgraben.- Brunnenabriss Innenhof Schloss Sanssouci.- Heizkanal Neuer Garten.- Rekonstruktion Kutscherhaus Park Babelsberg.- Grünes Haus Neuer Garten.- Sizilianischer Garten.- Kuhtor.

Schutzfrist:

0 Jahre

Dossier (Teilweise) gesuchspflichtig bis: 01.01.1988

Signatur:

2/3739

Titel:

Rechnungen zu Bau-, Pflege-, Restaurierung- und Werterhaltungsarbeiten

Entstehungszeitraum:

1987

Bemerkungen zum Umfang:

2 Mappen

Form und Inhalt:

u.a.: Wohnhaus "Am Neuen Palais".- Villa Eulenburg.- Park Sanssouci Ananashaus, Küsterhaus, Meierei.- Gärtnerlehranstalt.- Rekonstruktion Fontänen Sizilianischer Garten.- Jagdschloss Stern.- Neuer Garten Rotes Haus, Braunes Haus, Weißes Haus und Schloss Cecilienhof.- Neues Palais.- Hofgärtnerhaus, Kutscherhaus und weitere Gebäude Park Babelsberg.- Villa Illaire.- Orangerie.- Schloss Sanssouci.- Historische Mühle.- Marmorpalais.- Drachenhaus.- Winzerhaus.

Schutzfrist:

0 Jahre

Dossier (Teilweise) gesuchspflichtig bis: 01.01.1988

Signatur:

2/3740

Titel:

Rechnungen zu Bau-, Pflege-, Restaurierung- und Werterhaltungsarbeiten

Entstehungszeitraum:

1987

Bemerkungen zum Umfang:

2 Mappen

Form und Inhalt:

u.a.: Kolonnaden Schloss Sanssouci.- Kolonnade am Neuen Palais.- Mühlenhaus.- Neues Palais.- Flatowturm, Schloss Babelsberg, Kutscherhaus Park Babelsberg.- Schloss Cecilienhof.- Orangerie.- Drachenhaus.- Villa Illaire, Tempel.- Schloss Marly.- Bildergalerie.- Friedenskirche.- Römische Bäder.- Sizilianischer Garten.- Schloss Charlottenhof.- Freundschaftstempel.- Schlossküche, Damenflügel Schloss Sanssouci.- Historische Windmühle.- Neue Kammern.

Schutzfrist:

0 Jahre

Dossier (Teilweise) gesuchspflichtig bis: 01.01.1988

Signatur:

2/3741

Titel:

Rechnungen zu Bau-, Pflege-, Restaurierung- und Werterhaltungsarbeiten

Entstehungszeitraum:

1987

Bemerkungen zum Umfang:

2 Mappen

Form und Inhalt:

u.a.: Neues Palais.- Neuanfertigung von Goldrahmen.- Ausstellung "750 Jahre Berlin!".- Restaurierung von Gemälden.- Neue Kammern.- Marmorsaal, Schloss Sanssouci.- Dampfmaschinenhaus (Moschee).- Historische Mühle.- Filmmuseum Marstall.- Jagdschloss Stern.

Darin: Gemälde "Circe in ihrem Palast".- "Cimon und Pero".- "Die Schule von Athen".- "Joachim I.". - "Joachim II.". - "Johann Georg".- "Georg Wilhelm".- "Katharina (Kurfürstin)".- "Friedrich Wilhelm I., König in Preußen".- "Graf Gotter und Friederike von Wagenheim".- "Diana und Kallisto".- "Esther lässt sich schmücken".- "Kronprinz Friedrich Wilhelm I.". - "Christus und Emmerus".- "Landschaft mit Ruinen".

Schutzfrist:

0 Jahre

Dossier (Teilweise) gesuchspflichtig bis: 01.01.1988

Signatur:

2/3742

Titel:

Rechnungen zu Bau-, Pflege-, Restaurierung- und Werterhaltungsarbeiten

Entstehungszeitraum:

1987

Form und Inhalt:

u.a.: Jagdschloss Stern.- Schloss Cecilienhof.- Bedarfsmaterialien der Abteilungen Garten und Restaurierung.- Orangerie im Neuen Garten.- Neue Kammern.- Wappensaal Schloss Babelsberg.- Römische Bäder.- Damenflügel Schloss Sanssouci.- Orangerie.- Dampfmaschinenhaus (Moschee).- Flatowturm Park Babelsberg.

Schutzfrist:

0 Jahre

Dossier (Teilweise) gesuchspflichtig bis: 01.01.1986

Signatur:

2/3743

Titel:

Rechnungen zu Bau-, Pflege-, Restaurierung- und Werterhaltungsarbeiten

Entstehungszeitraum:

1982 - 1985

Form und Inhalt:

Winzerhaus.- Kastellanshaus Jagdschloss Stern.- Kutscherhaus und Flatowturm Park Babelsberg.- Schloss Cecilienhof.

Schutzfrist:

0 Jahre

Dossier (Teilweise) gesuchspflichtig bis: 01.01.1991

Signatur:

2/3744

Titel:

Rechnungen zu Bau-, Pflege-, Restaurierung- und Werterhaltungsarbeiten

Entstehungszeitraum:

1984 - 1990

Form und Inhalt:

u.a.: Jagdschloss Stern.- Neuanfertigung von Schmuckrahmen.- Plastikrestaurierung.

e.a.: Rechnungen zu Foto- und Diareproduktionen.- Rechnungen zu Drehgenehmigungen.- Aufforderung zu Schadensbehebung an Grünflächen durch Kohleanlieferungen.

Darin: Gemälde "Der große Kurfürst Friedrich Wilhelm und seine Gemahlin vor Anklam".- Plastik "Wilder Mann".

Schutzfrist:

0 Jahre

Dossier (Teilweise) gesuchspflichtig bis: 01.01.1986

Signatur:

2/3745

Titel:

Rechnungen zu Bau-, Pflege-, Restaurierung- und Werterhaltungsarbeiten

Entstehungszeitraum:

1982 - 1985

Form und Inhalt:

u.a.: Winzerhaus.- Flatowturm und Kutscherhaus Park Babelsberg.- Bestuhlung Schlosstheater.- Restaurierung von Gemälde Rahmen.- Einfriedung Neuer Garten.- Orangerie Neuer Garten.- Restaurierung von Gemälden.- Kuppel Marmorsaal, Schloss Sanssouci.

Darin: Gemälde "Graf Gotter und Friederike von Wangenheim".- "Diana und Kallisto".

Schutzfrist:

0 Jahre

Dossier (Teilweise) gesuchspflichtig bis: 01.01.1991

Signatur:

2/3746

Titel:

Rechnungen zu Bau-, Pflege-, Restaurierung- und Werterhaltungsarbeiten

Entstehungszeitraum:

1981 - 1990

Form und Inhalt:

u.a.: Jagdschloss Stern.- Fällungsarbeiten im Wildpark.- Kutscherhaus Park Babelsberg.- Kleiner und Großer Portikus, Tänzerinnenfries Schloss Charlottenhof.

Schutzfrist:

0 Jahre

Dossier (Teilweise) gesuchspflichtig bis: 01.01.1987

Signatur:

2/3747

Titel:

Rechnungen Park- und Sonderführungen

Entstehungszeitraum:

1986

Form und Inhalt:

u.a.: Schloss und Park Sanssouci.- Neues Palais.- Schloss Cecilienhof.- Schloss Charlottenhof.- Chinesisches Haus.- Orangerie.- Bildergalerie.

Schutzfrist:

0 Jahre

Dossier (Teilweise) gesuchspflichtig bis: 01.01.1987

Signatur:

2/3748

Titel:

Einnahmenachweise und Rechnungen für Führungen

Entstehungszeitraum:

1986

Form und Inhalt:

Schloss Sanssouci.- Damenflügel.- Bildergalerie.- Neues Palais.

Schutzfrist:

0 Jahre

Dossier (Teilweise) gesuchspflichtig bis: 01.01.1987

Signatur:

2/3749

Titel:

Einnahmenachweise und Rechnungen für Führungen

Entstehungszeitraum:

1986

Form und Inhalt:

Schloss Charlottenhof.- Römische Bäder.- Orangerie.- Chinesisches Haus.- Schloss Cecilienhof.

e.a.: Nutzungsverträge und Filmabrechnungen Filmmuseum.

Schutzfrist:

0 Jahre

Dossier (Teilweise) gesuchspflichtig bis: 01.01.1987

Signatur:

2/3750

Titel:

Rechnungen zum Ankauf von Kunstgut für Filmmuseum und SSG

Entstehungszeitraum:

1986

Form und Inhalt:

u.a.: Kofferprojektor "Kinobox B" (1926).- ICA-Schulprojektor "Monopol" (1915).- Filmprojektor "Magister".- Stummfilmkamera "Ernemann E".- Altkoloriertes Blatt "Leichenbegräbnis des Großen Kurfürsten" (1688).- Ölgemälde "Kollege Woronest".- Nachthaube von Zarin Alexandra.- Porzellanteller KPM mit einer Ansicht von Schloss Sanssouci.- Meerschaum-Zigarettenspitze (um 1900).- Gemälde "Ansicht von Schloss Charlottenburg".- Gemälde "Schlafender Amor in Mondscheinlandschaft".- Grafiken "Die schönen Gärten des Herrn L.". - Radierungen "Sizilianischer Garten".- Gemälde "Kinder bei der Ernte, einen Trupp Soldaten beobachtend".

e.a.: Rechnungen zur Heizungsanlage Schloss Cecilienhof.

Schutzfrist:

0 Jahre

Dossier (Teilweise) gesuchspflichtig bis: 01.01.1989

Signatur:

2/3751

Titel:

Rechnungen zu Bau-, Pflege-, Restaurierung- und Werterhaltungsarbeiten

Entstehungszeitraum:

1988

Bemerkungen zum Umfang:

3 Mappen

Form und Inhalt:

u.a.: Wohnheim Gregor-Mendel-Straße.- Matrosenhaus, Kleines Schloss, Havelhaus, Gärtnerei Park Babelsberg.- Marstallgebäude Historische Mühle.- Schirrhof.- Lehrgärtnerei Lennéstraße.- Schloss Marly.- Pflanzenhalle Orangerie.- Gärtnerei, Marstall Neuer Garten.- Mühlenhaus Park Sanssouci.- Wohnheim Grünes Gitter.- Jubiläumstor.- Drei-Königstor.- Blitzschutzanlage Orangerie, Eulenburg, Orangerie Neuer Garten, Filmmuseum, Historische Mühle.- Neues Palais.

Schutzfrist:

0 Jahre

Dossier (Teilweise) gesuchspflichtig bis: 01.01.1989

Signatur:

2/3752

Titel:

Rechnungen zu Bau-, Pflege-, Restaurierung- und Werterhaltungsarbeiten

Entstehungszeitraum:

1988

Form und Inhalt:

u.a.: Restaurierung Bilderrahmen, Kupferarbeiten Fassade und Holzschnitzereien Unteres Konzertzimmer, Neues Palais.- Bestuhlung Schlosstheater.- Restaurierung von Gemälden.- Kurfürstenausstellung.- Kuppel Marmorsaal und Damenflügel, Schloss Sanssouci.- Dampfmaschinenhaus (Moschee).- Filmmuseum.- Jagdschloss Stern.

Darin: Gemälde "Die Heilige Familie Franz I.". - "Villa d' Este bei Tivoli".- "Johann Moritz von Nassau-Siegen".- "Diana von der Jagd ausruhend".- "Kurprinz Emil".- "Tod der Kleopatra".- "Parade unter den Linden".- "Friedrich Wilhelm I. als

Kronprinz".

Schutzfrist:

0 Jahre

Dossier

(Teilweise) gesuchspflichtig bis: 01.01.1989

Signatur:

2/3753

Titel:

Rechnungen zu Bau-, Pflege-, Restaurierung- und Werterhaltungsarbeiten

Entstehungszeitraum:

1988

Form und Inhalt:

u.a.: Fahrstuhl Kolonnaden Schloss Sanssouci.- Schlosscafe, Theaterflügel, Friedrichflügel, Fassade Neues Palais.- Orangerie und Gärtnerei Neuer Garten.- Schloss Babelsberg.- Schloss Cecilienhof.- Villa Illaire.- Neue Kammern.- Drei-Königstor.- Freundschaftstempel.- Winzerhaus.- Jubiläumsfontaine.- Friedensteich.- Orangerie.- Hofgärtnerhaus.- Schloss Charlottenhof.- Historische Mühle.- Bildergalerie.- Kavalierrhaus.- Küsterhaus.

Schutzfrist:

0 Jahre

Dossier

(Teilweise) gesuchspflichtig bis: 01.01.1989

Signatur:

2/3754

Titel:

Rechnungen zu Bau-, Pflege-, Restaurierung- und Werterhaltungsarbeiten

Entstehungszeitraum:

1988

Bemerkungen zum Umfang:

2 Mappen

Form und Inhalt:

u.a.: Kolonnaden Nordpavillon Sanssouci.- Kolonnade, Schlosscafe, Schlosstheater und Marmorsaal, Neues Palais.- Kolonnaden Schloss Sanssouci.- Flatowturm.- Schloss Babelsberg.- Schloss Cecilienhof.- Orangerie, Marmorpalais und Elisabethhaus Neuer Garten.- Römische Bäder.- Raffaelsaal und Turmzimmer Orangerie.- Winzerhaus.- Drachenhaus.- Kavalierrhaus.- Bildergalerie.- Grünes Gitter.- Historische Mühle.- Chinesisches Haus.- Sizilianischer Garten, Fontainenanlage.- Schloss Marly.- Friedensteich.- Wasserbecken Ruinenberg.- Schloss Charlottenhof.- Freundschaftstempel.- Kaiser-Friedrich-Mausoleum Friedenskirche.

Schutzfrist:

0 Jahre

Dossier

(Teilweise) gesuchspflichtig bis: 01.01.1989

Signatur:

2/3755

Titel:

Rechnungen zu Bau-, Pflege-, Restaurierung- und Werterhaltungsarbeiten

Entstehungszeitraum:

1988

Form und Inhalt:

u.a.: Jagdschloss Stern.- Restaurierung von Gemälden.- Rechnungen zu Bedarf der Restaurierungswerkstätten.- Plastiken Römische Bäder.- Dampfmaschinenhaus (Moschee).- Flatowturm.- Orangerie.- Schloss Charlottenhof.- Neue Kammern.- Bogenschütze Park Sanssouci.- Ausstellung "Der Soldatenkönig als Maler".

Darin: Gemälde "Leopold von Anhalt".- "Potsdam, Gesamtansicht über die Alte Fahrt".- "Johanna von Aragonien".- "Madonna aus dem Hause Colonia".

Schutzfrist:

0 Jahre

Dossier (Teilweise) gesuchspflichtig bis: 01.01.1989

Signatur:

2/3756

Titel:

Rechnungen zu Bau-, Pflege-, Restaurierung- und Werterhaltungsarbeiten

Entstehungszeitraum:

1988

Bemerkungen zum Umfang:

2 Mappen

Form und Inhalt:

u.a.: Schloss Charlottenhof.- Schloss Sanssouci.- Schloss Cecilienhof.- Schloss Babelsberg.- Flatowturm.- Hofgärtnerhaus, Havelhaus, Kutscherhaus Park Babelsberg.- Jubiläumsfontaine Park Sanssouci.- Grünes Haus, Braunes Haus, Rotes Haus, Weißes Haus, Pförtnerhaus Neuer Garten.- Jagdschloss Stern.- Villa Eulenburg.- Orangerie.- Villa Illaire.- Neues Palais.- Neue Kammern.- Kaskade Paradiesgarten.- Historische Mühle.- Schloss Marly.- Fasanerie.- Melonerie.- Küsterhaus.- Mühlenhaus.- Ananashaus, Kavalierhaus Park Sanssouci.- Römische Bäder.

Schutzfrist:

0 Jahre

Dossier (Teilweise) gesuchspflichtig bis: 01.01.1988

Signatur:

2/3757

Titel:

Rechnungen zu Bau-, Pflege-, Restaurierung- und Werterhaltungsarbeiten

Entstehungszeitraum:

1987

Form und Inhalt:

u.a.: Zaunbau Park Sanssouci.- Zaun Historische Mühle, Fasanerie, Lennéstraße, Park Babelsberg und Wohnheim Grünes Gitter.- Wegebau Lehrgärtnerei.- Geländeaufstellung Maulbeerallee.- Wohnheim Historische Mühle.- Restaurierung Nordtor.- Ofensetzung Schloss Sanssouci und Orangerie.

Schutzfrist:

0 Jahre

Dossier (Teilweise) gesuchspflichtig bis: 01.01.1988

Signatur:

2/3758

Titel:

Rechnungen zu Bau-, Pflege-, Restaurierung- und Werterhaltungsarbeiten

Entstehungszeitraum:

1987

Bemerkungen zum Umfang:

2 Mappen

Form und Inhalt:

u.a.: Wohnheim Marstall.- Wohnheim Grünes Gitter und Sanssouci.- Sozialgebäude, Wirtschaftsgebäude und Werkstattgebäude Park Babelsberg.- Dach Historische Mühle.- Orangerie.- Schloss Sanssouci.- Drachenhaus.- Lehrgärtnerei.- Kastellanhaus.- Winzerberg.- Schloss Marly.- Neuer Garten.- Napoleontor.- Gitter am Affengang.

Schutzfrist:

0 Jahre

Dossier (Teilweise) gesuchspflichtig bis: 01.01.1991

Signatur:

2/3759

Titel:

Rechnungen zu Bau-, Pflege-, Restaurierung- und Werterhaltungsarbeiten

Entstehungszeitraum:

1990

Form und Inhalt:

u.a.: Braunes Haus, Grotte, Gärtnerei, Alte Meierei Neuer Garten.- Mühlenhaus.- Kavalierhaus.- Orangerie.- Villa Illaire.- Gärtnerei, Pförtnerhaus, Matrosenhaus Park Babelsberg.- Ruinenberg.- Pergola Nordischer Garten.- Schinkelbrücke.- Hofgärtnerhaus.- Chinesisches Haus.- Neues Palais.- Melonerie.- Ananashaus.

Schutzfrist:

0 Jahre

Dossier (Teilweise) gesuchspflichtig bis: 01.01.1991

Signatur:

2/3760

Titel:

Rechnungen zu Bau-, Pflege-, Restaurierung- und Werterhaltungsarbeiten

Entstehungszeitraum:

1990

Form und Inhalt:

u.a.: Neues Palais.- Schlosstheater.- Belvedere Pfingstberg.- Pumpwerk, Park Babelsberg.- Flatowturm.- Schloss Cecilienhof.- Marmorpalais.- Chinesisches Haus.- Laubengänge und Kolonnade, Schloss Sanssouci.- Zweiflügeliges Tor, Maulbeerallee.

Schutzfrist:

0 Jahre

Dossier (Teilweise) gesuchspflichtig bis: 01.01.1991

Signatur:

2/3761

Titel:

Rechnungen zu Bau-, Pflege-, Restaurierung- und Werterhaltungsarbeiten

Entstehungszeitraum:

1990

Form und Inhalt:

u.a.: Wohnheim Gregor-Mendel-Straße.- Flatowturm.- Freundschaftstempel.- Schloss Sanssouci.- Orangerie, Neuer Garten.- Bullenbrücke.- Rodungsarbeiten in Park Babelsberg, Neuer Garten und Park Sanssouci.- Havelhaus.- Dampfmaschinenhaus (Moschee).- Winzerhaus.- Hexenhaus.- Schloss Cecilienhof.- Schinkelbrücke.- Chinesisches Haus.- Römische Bäder.- Marmorpalais.- Restaurierung von Gemälden.- Schlosstheater.- Filmmuseum.

Darin: Restaurierung Supraporte Schloss Sanssouci.- Restaurierung und Neuanfertigung von Schmuckrahmen.- Gemälde "Die Beweinung Christi".

Schutzfrist:

0 Jahre

Dossier (Teilweise) gesuchspflichtig bis: 01.01.1991

Signatur:

2/3762

Titel:

Rechnungen zu Bau-, Pflege-, Restaurierung- und Werterhaltungsarbeiten

Entstehungszeitraum:

1990

Form und Inhalt:

u.a.: Schloss Babelsberg.- Orangerie.- Belvedere Klausberg.- Kutscherhaus.- Flatowturm.- Marmorpalais.- Dampfmaschinenhaus (Moschee).- Villa Eulenburg.- Freundschaftstempel.- Napoleontor.- Obelisk Haupteingang.- Neuanfertigung von Skulpturen.- Obeliskportal.- Kolonnaden Neues Palais.- Altan Friedensteich.- Schloss Sanssouci.

Darin: Blitzschutzanlage Bildergalerie, Gartenkassenhaus, Fasanerie, Marstall, Römische Bäder, Drachenhaus, Havelhaus, Villa Illaire, Mühlenhaus, Ananashaus, Gärtnerei Neuer Garten, Historische Mühle, Schloss Babelsberg, Neues Palais und Neue Kammern.- Königsskulptur mit Harfe.

Schutzfrist:

0 Jahre

Dossier

(Teilweise) gesuchspflichtig bis: 01.01.1991

Signatur:

2/3763

Titel:

Rechnungen zu Bau-, Pflege-, Restaurierung- und Werterhaltungsarbeiten

Entstehungszeitraum:

1990

Form und Inhalt:

u.a.: Neues Palais.- Schlosstheater.- Restaurierung von Gemälden.- Römische Bäder.- Bildergalerie.- Dampfmaschinenhaus (Moschee).- Belvedere Pfingstberg.- Filmmuseum.- Belvedere Klausberg.

Darin: Vergoldung Krone Eingangsportal.- Gemälde "Eine Sybille".

Schutzfrist:

0 Jahre

Dossier

(Teilweise) gesuchspflichtig bis: 01.01.1991

Signatur:

2/3764

Titel:

Rechnungen zu Bau-, Pflege-, Restaurierung- und Werterhaltungsarbeiten

Entstehungszeitraum:

1990

Form und Inhalt:

u.a.: Rodungs- und Aufräumarbeiten Neuer Garten, Park Babelsberg und Park Sanssouci.- Schloss Babelsberg.- Bullenbrücke.- Restaurierung von Gemälden.- Schinkelbrücke.- Reinigung von Skulpturen.- Bildergalerie.- Römische Bäder.- Dreikönigstor.- Restaurierung von Möbeln.- Flatowturm.- Neptungrotte.- Puttenmauer.- Oranierrondell.- Mohrenrondell.- Chinesisches Haus.- Schloss Cecilienhof.- Blumenfontäne Park Babelsberg.- Rotes Haus.

Darin: 24 Gemälde gemalt Friedrich Wilhelm I.- Gemälde "Langer Kerl - Jonas Heinrichson aus Norwegen".- Ausstellung "Der Soldatenkönig als Maler".- "Landschaft mit Ruinen".- "Bergige Landschaft mit Wasserfall".- "Inneres der Westmünsterabtei".- Schadow-Skulpturen.- Plastik Neptun.

Schutzfrist:

0 Jahre

Dossier

(Teilweise) gesuchspflichtig bis: 01.01.1991

Signatur:

2/3765

Titel:

Rechnungen zu Bau-, Pflege-, Restaurierung- und Werterhaltungsarbeiten

Entstehungszeitraum:

1990

Bemerkungen zum Umfang:

2 Mappen

Form und Inhalt:

u.a.: Kolonnaden und Theaterflügel Neues Palais.- Kolonnade und Hofdamenflügel Schloss Sanssouci.- Triumphbogen.- Schloss Cecilienhof.- Orangerie und Meierei Neuer Garten.- Marmorpalais.- Flatowturm.- Muschelgrotte.- Jagdschloss Stern.- Strandterrassen Park Babelsberg.- Schloss Babelsberg.- Chinesisches Haus.- Kavalierhaus.- Schloss Marly.- Friedenskirche.- Historische Mühle.- Orangerie.- Freundschaftstempel.- Bildergalerie.

Schutzfrist:

0 Jahre

Dossier

(Teilweise) gesuchspflichtig bis: 01.01.1991

Signatur:

2/3766

Titel:

Rechnungen zu Bau-, Pflege-, Restaurierung- und Werterhaltungsarbeiten der Wohnungen

Entstehungszeitraum:

1990

Form und Inhalt:

u.a.: Mühlenhaus.- Schloss Sanssouci.- Marstall bei der Historischen Mühle.- Kuhtor.- Wohnheim Gregor-Mendel-Straße.- Rotes Haus, Schindelhaus, Braunes Haus, Grünes Haus Neuer Garten.- Hofgärtnerhaus, Pfortnerhaus Park Babelsberg.- Gärtnerlehranstalt.- Römische Bäder.- Fasanerie.- Ananashaus.- Neues Palais.- Villa Eulenburg.- Villa Illaire.- Orangerie.- Kavalierhaus.

Schutzfrist:

0 Jahre

Dossier

(Teilweise) gesuchspflichtig bis: 01.01.1991

Signatur:

2/3767

Titel:

Rechnungen zu Bau-, Pflege-, Restaurierung- und Werterhaltungsarbeiten

Entstehungszeitraum:

1990

Form und Inhalt:

u.a.: Flatowturm.- Jagdschloss Stern.- Neues Palais.- Marmorpalais.- Hofgärtnerhaus, Marstall, Maschinenhaus Park Babelsberg.- Schloss Charlottenhof.- Fasanerie.- Meierei, Grünes Haus, Damenhaus, Weißes Haus Neuer Garten.- Orangerie.- Schloss Cecilienhof.- Schloss Sanssouci.- Melonerie.- Bildergalerie.- Kuhtor.- Brandschaden Communs.- Verkauf Pavillon Hegelallee.

Schutzfrist:

0 Jahre

Dossier

(Teilweise) gesuchspflichtig bis: 01.01.1991

Signatur:

2/3768

Titel:

Rechnungen zu Bau-, Pflege-, Restaurierung- und Werterhaltungsarbeiten

Entstehungszeitraum:

1990

Form und Inhalt:

u.a.: Schloss Cecilienhof.- Schirrhof.- Natursteinlieferungen.- Anschaffung von Lampen.- Baumaterialien.- Werkzeug.

Schutzfrist:

0 Jahre

Dossier

(Teilweise) gesuchspflichtig bis: 01.01.1990

Signatur:

2/3769

Titel:

Einnahmenachweise Eintritt und Rechnungen für Führungen durch Schloss Cecilienhof und Filmmuseum

Entstehungszeitraum:

1989

Form und Inhalt:

e.a.: Film-Abrechnungen.- Nutzungsverträge Filmmuseum.

Schutzfrist:

0 Jahre

Dossier

(Teilweise) gesuchspflichtig bis: 01.01.1990

Signatur:

2/3770

Titel:

Einnahmenachweise Eintritt und Rechnungen für Park- und Sonderführungen

Entstehungszeitraum:

1989

Form und Inhalt:

u.a.: Schloss Cecilienhof.- Schloss und Park Sanssouci.- Neue Kammern.- Neues Palais.- Dampfmaschinenhaus (Moschee).- Chinesisches Haus.- Schloss Charlottenhof.

Schutzfrist:

0 Jahre

Dossier

(Teilweise) gesuchspflichtig bis: 01.01.1991

Signatur:

2/3771

Titel:

Rechnungen zur Öffentlichkeitsarbeit Filmmuseum und SSG

Entstehungszeitraum:

1986 - 1990

Form und Inhalt:

u.a.: Plakatanschläge.- Zeitungsanzeigen.- Veröffentlichung von Veranstaltungsprogrammen.- Druck und Veröffentlichung von Kinoprogrammen.- Druckerzeugnisse.- Honorarverträge.

Schutzfrist:

0 Jahre

Dossier

(Teilweise) gesuchspflichtig bis: 01.01.1990

Signatur:

2/3772

Titel:

Einnahmenachweise Eintritt und Rechnungen zu Führungen

Entstehungszeitraum:

1989

Form und Inhalt:

Jagdschloss Stern.- Dampfmaschinenhaus (Moschee).- Chinesisches Haus.- Neue Kammern.- Orangerie.- Schloss Charlottenhof.- Römische Bäder.- Neues Palais.- Schloss Sanssouci.- Damenflügel.- Bildergalerie.

Schutzfrist:

0 Jahre

Dossier

(Teilweise) gesuchspflichtig bis: 01.01.1990

Signatur:

2/3773

Titel:

Rechnungen zu Bau-, Pflege-, Restaurierung- und Werterhaltungsarbeiten

Entstehungszeitraum:

1989

Form und Inhalt:

u.a.: Küchenflügel, Schloss Sanssouci.- Klausberg.- Friedensteich.- Drachenhaus.- Pförtnerhaus, Hofgärtnerhaus, Matrosenhaus, Marstall, Kutscherhaus Park Babelsberg.- Wohnhaus Neuer Garten.- Villa Illaire.- Orangerie.- Winzerhaus.- Kavalierhaus.

Schutzfrist:

0 Jahre

Dossier

(Teilweise) gesuchspflichtig bis: 01.01.1990

Signatur:

2/3774

Titel:

Rechnungen zu Bau-, Pflege-, Restaurierung- und Werterhaltungsarbeiten

Entstehungszeitraum:

1989

Form und Inhalt:

u.a.: Fäll- und Grünpflegearbeiten Park Sanssouci, Park Babelsberg, Ruinenberg und Neuer Garten.- Vorplatz Schloss Cecilienhof.- Orangerie.- Schloss Sanssouci.- Schloss Marly.- Drachenhaus.- Filmmuseum.- Grünes Gitter und Ökonomieweg.- Napoleontor.- Neues Palais.

Schutzfrist:

0 Jahre

Dossier

(Teilweise) gesuchspflichtig bis: 01.01.1990

Signatur:

2/3775

Titel:

Rechnungen zu Bau-, Pflege-, Restaurierung- und Werterhaltungsarbeiten an Wohnungen

Entstehungszeitraum:

1989

Bemerkungen zum Umfang:

2 Mappen

Form und Inhalt:

u.a.: Ananashaus.- Küsterhaus.- Schloss Marly.- Historische Mühle.- Neue Kammern.- Schloss Sanssouci.- Rotes Haus, Braunes Haus, Grünes Haus, Damenhaus Neuer Garten.- Jagdschloss Stern.- Schloss Cecilienhof.- Rohrbruch Park Sanssouci.- Drachenhaus.- Klausberg.- Hofgärtnerei, Havelhaus Park Babelsberg.- Römische Bäder.- Melonerie.- Villa Illaire.

Schutzfrist:

0 Jahre

Dossier (Teilweise) gesuchspflichtig bis: 01.01.1990

Signatur:

2/3776

Titel:

Rechnungen zu Bau-, Pflege-, Restaurierung- und Werterhaltungsarbeiten

Entstehungszeitraum:

1989

Form und Inhalt:

u.a.: Schloss Marly.- Gärtnerlehranstalt.- Obelisktor.- Orangerie.- Neues Palais, Commun.- Schloss Cecilienhof.- Schloss Charlottenhof.- Jagdschloss Stern.- Damenhaus Neuer Garten.- Schloss Sanssouci.

Schutzfrist:

0 Jahre

Dossier (Teilweise) gesuchspflichtig bis: 01.01.1990

Signatur:

2/3777

Titel:

Rechnungen zu Bau-, Pflege-, Restaurierung- und Werterhaltungsarbeiten

Entstehungszeitraum:

1989

Bemerkungen zum Umfang:

2 Mappen

Form und Inhalt:

u.a.: Kolonnade Commun.- Theaterflügel, Obelisk der Kolonnaden, Hofdamenflügel Neues Palais.- Herstellung von Sandsteinfiguren.- Schloss Babelsberg.- Flatowturm.- Schloss Cecilienhof.- Orangerie, Neuer Garten.- Schloss Charlottenhof.- Schloss Sanssouci.- Orangerie.- Römische Bäder.- Kavalierhaus.- Dreikönigstor.- Bildergalerie.- Schloss Marly.- Schlossterrassen.- Fasanerie.

Schutzfrist:

0 Jahre

Dossier (Teilweise) gesuchspflichtig bis: 01.01.1990

Signatur:

2/3778

Titel:

Rechnungen zu Bau-, Pflege-, Restaurierung- und Werterhaltungsarbeiten

Entstehungszeitraum:

1989

Form und Inhalt:

u.a.: Restaurierung von Uhren.- Restaurierung von Schmuckrahmen und Gemälden.- Vergoldungsarbeiten.- Restaurierung von Möbelstücken.- Schlosstheater.- Neues Palais.- Schloss Sanssouci.- Dampfmaschinenhaus (Moschee).- Filmmuseum.- Jagdschloss Stern.- Marmorpalais.

Darin: Astronomische Bodenstanduhr von Christian Möllinger.- Gemälde "Friedrich Wilhelm I. als Kronprinz".- "Parade unter den Linden".- "Napoleon I.". - "Ödipus und Antigone".- "Diana und Kallisto".- Vergoldung Sandsteinkrone mit Kreuz und Reichsapfel sowie Schriftband, Neues Palais.

Schutzfrist:

0 Jahre

Dossier (Teilweise) gesuchspflichtig bis: 01.01.1990

Signatur:

2/3779

Titel:

Rechnungen zu Bau-, Pflege-, Restaurierung- und Werterhaltungsarbeiten

Entstehungszeitraum:

1989

Form und Inhalt:

u.a.: Historische Mühle.- Marstall Park Babelsberg.- Dreikönigstor.- Orangerie, Neuer Garten.- Freundschaftstempel.- Oranienbrunnen.- Voltaireterrasse.- Schloss Babelsberg.- Flatowturm.- Neue Kammern.- Napoleontor und Napoleonrampe.- Drachenhäuser.- Schloss Charlottenhof.- Neptunbrunnen.- Römische Bäder.- Orangerie.- Bullenbrücke.- Restaurierung von Möbelstücken.- Restaurierung von Gemälden.

Darin: Puttengruppe auf der Puttenmauer.- Gemälde "Villa d' Este bei Tivoli".

Schutzfrist:

0 Jahre

Dossier (Teilweise) gesuchspflichtig bis: 01.01.1988

Signatur:

2/3780

Titel:

Rechnungen zu Verbrauchsmaterial der Abteilungen und Tierhaltung

Entstehungszeitraum:

1987

Form und Inhalt:

u.a.: Kauf von Dienststunden.- Hundefuttergeld.- Pferdefutter.- Fotoarbeiten.- Druckerzeugnisse.- Souvenirs.- Fachbedarf Restaurierung.

Schutzfrist:

0 Jahre

Dossier (Teilweise) gesuchspflichtig bis: 01.01.1988

Signatur:

2/3781

Titel:

Rechnungen zu Verbrauchsmaterial und Fachbedarf der Abteilungen

Entstehungszeitraum:

1987

Form und Inhalt:

u.a.: Ausstellungsbedarf.- Veranstaltungen.- Buchanschaffungen.- Bedarf für Restaurierung.

Darin: Brief von Emil Jannings.- Sonderausstellung "Fahrzeuge des Sandmännchens".- Ausstellung "Friedrich II. und die Kunst".- Ausstellung über russische Architekturzeichnungen.- Buch "Bilbasov - Katharina II.". - "Pommersfelden".- Buch über Klein Trianon.- "Lequeu".- 3 Bände "Schlesien".

Schutzfrist:

0 Jahre

Dossier (Teilweise) gesuchspflichtig bis: 01.01.1989

Signatur:

2/3782

Titel:

Rechnungen zu Bau-, Pflege-, Restaurierung- und Werterhaltungsarbeiten

Entstehungszeitraum:

1988

Form und Inhalt:

u.a.: Fällarbeiten Ruinenberg, Park Babelsberg, Park Sanssouci.- Grünpflege Jagdschloss Stern, Park Sanssouci, Sizilianischer Garten, Park Babelsberg.- Rohrbruch Neuer Garten.- Orangerie, Neuer Garten.- Maschinenhaus, Park Babelsberg.- Kolonnaden Sanssouci.- Schloss Cecilienhof.- Communs, Neues Palais.- Kaiser-Friedrich-Mausoleum, Friedenskirche.

Schutzfrist:

0 Jahre

Dossier

(Teilweise) gesuchspflichtig bis: 01.01.1989

Signatur:

2/3783

Titel:

Rechnungen zu Bau-, Pflege-, Restaurierung- und Werterhaltungsarbeiten

Entstehungszeitraum:

1976 - 1988

Bemerkungen zur Datierung:

1976 - 1978, 1980, 1987 - 1988

Form und Inhalt:

u.a.: Hundezwinger Winzerberg.- Gewächshaus.- Skulpturenhalle.- Wasserleitung und Hofbefestigung Park Sanssouci.- Baustellenberäumung Neues Palais.- Wohnheim Grünes Gitter.- Abriss Doppelschuppen und Druckerhöhungsanlage Orangerie.- Wohnheim Gregor-Mendel-Straße.- Gärtnerei Neuer Garten.- Mühlenhaus.- Marstall, Historische Mühle.- Fällarbeiten und Flächengestaltung Erlengrund.- Wegebau Friedensteich.- Gitter an der Friedenskirche.

Schutzfrist:

0 Jahre

Dossier

(Teilweise) gesuchspflichtig bis: 01.01.1989

Signatur:

2/3784

Titel:

Rechnungen zu Bau-, Pflege-, Restaurierung- und Werterhaltungsarbeiten

Entstehungszeitraum:

1988

Form und Inhalt:

u.a.: Rekonstruktion Jubiläumsfontäne.- Schafgraben.- Haus Witzleben.- Rekonstruktion Kutscherhaus Park Babelsberg.- Pförtnerhaus Neuer Garten.- Communs Neues Palais.- Kavalierrhaus.- Winzerhaus.- Villa Illaire.- Mühlenhaus.- Orangerie.- Gartenkassenhaus.- Lehrgärtnerei.- Villa Eulenburg.- Marstall Historische Mühle.- Wohnheim Gregor-Mendel-Straße.

Schutzfrist:

0 Jahre

Dossier

(Teilweise) gesuchspflichtig bis: 01.01.1989

Signatur:

2/3785

Titel:

Rechnungen zum Ankauf von Kunstgut für Filmmuseum und SSG

Entstehungszeitraum:

1987 - 1988

Form und Inhalt:

u.a.: Filmvorführgerät (Inv.Nr. T377).- Heimprojektor "Noris Kadett" (Inv.Nr. T399).- Kamera "Siemens C8" (Inv.Nr. T400).- Grafiken (Zugangsverz. 4418 - 4470).- Kartenmappe (Zugangsverz. 4415).- Sammlung von Karten und Schlachtplänen (18. Jh.).- 8 Fayencen, 4 Kübel und 8 Deckelvasen (Inv.Nr. RE/152).- 2 Aquarelle (Zugangsnr. 4477 und 4478).- 2 Pastelle (Zugangsnr. 4475 und 4476).- Farblithographie "Die Rose" von Theodor Nietner (Zugangsnr. 4479).- Grafik "Friedrich der II. in der Schlacht von Liegnitz" (Zugangsnr. 4480).- Doppelprojektor "Bioskop" (Inv.Nr. T 358).- Filmprojektor "Kinobox" und Zubehör (Inv.Nr. T359 - 362).- 8 Papptafeln "Wolfgang Staudte".- Kamera "Cine-Nizo" (Inv.Nr. T369).- Kamera "Pathex" (Inv.Nr. T370).- Fotoapparat "Kodak" (Inv.Nr. T371).- Filmprojektor "Pathe Lux" (Inv.Nr. T372).- Schmalfilmkoffer (Inv.Nr. T373 - 374).- 14 Grafiken (Zugangsnr. 4311 - 4324).- 73 Stahlstiche (Zugangsnr. 4330 - 4402).- 2 Aquarelle von Hardert (Zugangsnr. 4325 und 4326).- Original-Briefwechsel zwischen Johann Gottlob Nathusius und Peter Joseph Lenné (Zugangsnr. Plankammer 4325).- "Der Hahnenschlag" von Chodowiecki (Inv.Nr. GK I 50919).- Mahagoni-Kleiderschrank (Mitte 19. Jh., Kunsthandwerk Nr. 344).- 63-teiliges KPM-Service (Kunsthandwerk Nr. 345-407).- Nachlass des Heinz Siechert (Gedenkstätte des Potsdamer Abkommens).- 2 Radierungen Fähre und Anlegestelle (Plankammer Nr. 4408 und 4409).- 3 Grafiken "Versammlung", "Am Brunnen" und "Maffei's Maschinenfabrik" (Zugangsnr. 4410 - 4412).- Ölgemälde "Fürstin Liegnitz zu Pferde" von Rieck (um 1835, Inv.Nr. GK I 50920).- 3 Teller KPM (Kunsthandwerk Nr. 410-412).

e.a.: Schadensersatzforderungen.

Schutzfrist:

0 Jahre

Dossier

(Teilweise) gesuchspflichtig bis: 01.01.1989

Signatur:

2/3786

Titel:

Rechnungen zu Nutzungsvereinbarungen

Entstehungszeitraum:

1987 - 1988

Form und Inhalt:

u.a.: Veranstaltungen Kinosaal Filmmuseum und Schlosstheater.- Sonderfilmvorführungen.- Dreharbeiten.

Schutzfrist:

0 Jahre

Dossier

(Teilweise) gesuchspflichtig bis: 01.01.1989

Signatur:

2/3787

Titel:

Einnahmenachweise Eintritt und Rechnungen zu Führungen

Entstehungszeitraum:

1988

Form und Inhalt:

Jagdschloss Stern.- Dampfmaschinenhaus (Moschee).- Chinesisches Haus.- Neue Kammern.- Orangerie.- Schloss Charlottenhof.- Römische Bäder.- Neues Palais.- Damenflügel Schloss Sanssouci.- Bildergalerie.- Schloss Sanssouci.

Schutzfrist:

0 Jahre

Dossier

(Teilweise) gesuchspflichtig bis: 01.01.1989

Signatur:

2/3788

Titel:

Rechnungen zu Führungen

Entstehungszeitraum:

1988

Bemerkungen zum Umfang:

2 Mappen

Form und Inhalt:

u.a.: Schloss Cecilienhof.- Schloss und Park Sanssouci.- Neues Palais.- Schlosstheater.- Neue Kammern.- Weinberg.- Bildergalerie.- Orangerie.- Chinesisches Haus.- Winzerberg.- Schloss Charlottenhof.

Schutzfrist:

0 Jahre

Dossier (Teilweise) gesuchspflichtig bis: 01.01.1989

Signatur:

2/3789

Titel:

Einnahmenachweise Eintritt und Rechnungen zu Führungen

Entstehungszeitraum:

1988

Form und Inhalt:

u.a.: Schloss Cecilienhof.- Schloss Sanssouci.- Neues Palais.- Römische Bäder.- Winzerberg.- Neue Kammern.

Schutzfrist:

0 Jahre

Dossier (Teilweise) gesuchspflichtig bis: 01.01.1989

Signatur:

2/3790

Titel:

Rechnungen zu Führungen Filmmuseum

Entstehungszeitraum:

1988

Form und Inhalt:

e.a.: Filmabrechnungen.- Nutzungsverträge Kinosaal.- Veranstaltungsvereinbarungen.

Schutzfrist:

0 Jahre

Dossier (Teilweise) gesuchspflichtig bis: 01.01.1991

Signatur:

2/3791

Titel:

Veränderungsmeldungen zu den Mietwohnungen

Entstehungszeitraum:

1976 - 1990

Form und Inhalt:

e.a.: Mietforderungen.- Vereinbarungen.

Schutzfrist:

0 Jahre

Dossier (Teilweise) gesuchspflichtig bis: 01.01.1991

Signatur:

2/3792

Titel:

Einnahmenachweise Eintritt

Entstehungszeitraum:

1990

Form und Inhalt:

Neues Palais.- Damenflügel, Schloss Sanssouci.- Bildergalerie.- Schloss Sanssouci.

Schutzfrist:

0 Jahre

Dossier (Teilweise) gesuchspflichtig bis: 01.01.1991

Signatur:

2/3793

Titel:

Einnahmenachweise Eintritt und Rechnungen zu Führungen

Entstehungszeitraum:

1990

Form und Inhalt:

Schloss Cecilienhof.- Jagdschloss Stern.- Dampfmaschinenhaus (Moschee).- Chinesisches Haus.- Neue Kammern.- Orangerie.- Schloss Charlottenhof.- Römische Bäder.

Schutzfrist:

0 Jahre

Dossier (Teilweise) gesuchspflichtig bis: 01.01.1991

Signatur:

2/3794

Titel:

Einnahmenachweise Eintritt und Rechnungen zu Führungen

Entstehungszeitraum:

1990

Bemerkungen zum Umfang:

2 Mappen

Form und Inhalt:

Filmmuseum.- Schloss Cecilienhof.- Winzerberg.- Schloss und Park Sanssouci.- Neue Kammern.- Neues Palais.

e.a.: Filmabrechnungen.

Schutzfrist:

0 Jahre

Dossier (Teilweise) gesuchspflichtig bis: 01.01.1991

Signatur:

2/3795

Titel:

Rechnungen zu Nutzungsvereinbarungen

Entstehungszeitraum:

1990

Form und Inhalt:

u.a.: Nutzungsverträge Kinosaal, Filmmuseum.- Dreharbeiten und Fotoaufnahmen.

Darin: Film "Der kleine Herr Friedemann".- "Stein".- "Trillertrine".

Schutzfrist:

0 Jahre

Dossier

(Teilweise) gesuchspflichtig bis: 01.01.1991

Signatur:

2/3796

Titel:

Rechnungen zu Schadensersatzleistungen

Entstehungszeitraum:

1990

Form und Inhalt:

u.a.: Fettabscheider, Historische Mühle.- Rasenschaden Meierei am Kuhtor.- Brandschaden Lennéstraße.- verseuchter Erdboden Park Babelsberg.

e.a.: Rekonstruktion Marmorpalais.- Druckerzeugnisse.- Pfändungsanordnungen.- Nutzungsverträge.- Führungen.- Fotoarbeiten.- Veröffentlichungsgenehmigungen.

Schutzfrist:

0 Jahre

Dossier

(Teilweise) gesuchspflichtig bis: 01.01.1991

Signatur:

2/3797

Titel:

Rechnungen zu Druckerzeugnissen und Tierhaltung

Entstehungszeitraum:

1990

Form und Inhalt:

u.a.: Kaufverträge Diensthunde.- Hundefuttergeld.- Fotoarbeiten.- Souvenirs.- Zum Verkauf bestimmte Publikationen.- Blattgold.

Schutzfrist:

0 Jahre

Dossier

(Teilweise) gesuchspflichtig bis: 01.01.1990

Signatur:

2/3798

Titel:

Rechnungen zu Bau-, Pflege-, Restaurierung- und Werterhaltungsarbeiten

Entstehungszeitraum:

1989

Bemerkungen zum Umfang:

2 Mappen

Form und Inhalt:

u.a.: Gärtnerei Park Babelsberg.- Gärtnerei Neuer Garten.- Lehrgärtnerei.- Orangerie.- Kavalierhaus.- Wohnheim Historische Mühle.- Napoleontor.- Rekonstruktion Zaun Maulbeerallee.- Jubiläumspforte Orangerie.- Dampfmaschinenhaus (Moschee).- Leuchter Neues Palais.- Marmorsaal Schloss Sanssouci.- Villa Illaire.- Villa Liegnitz.- Römische Bäder.

Schutzfrist:

0 Jahre

Dossier (Teilweise) gesuchspflichtig bis: 01.01.1990

Signatur:

2/3799

Titel:

Rechnungen zu Druckerzeugnissen und Tierhaltung

Entstehungszeitraum:

1989

Form und Inhalt:

u.a.: Kaufvertrag Diensthund.- Tierarztrechnungen.- Hundefuttergeld.- Fotoarbeiten.- Zum Verkauf bestimmte Publikationen.- Souvenirs.- Blattgold.

Schutzfrist:

0 Jahre

Dossier (Teilweise) gesuchspflichtig bis: 01.01.1990

Signatur:

2/3800

Titel:

Rechnungen zu Fachbedarf der Abteilungen und für Ausstellungen

Entstehungszeitraum:

1989

Form und Inhalt:

u.a.: Restaurierung Schiffsmodell "Santissima Trinidat".- Fotoarbeiten.- Druckerzeugnisse.- Ausstellung "Umbruch - Kunst im Zeitalter der Französischen Revolution".- Buchanschaffungen.

Schutzfrist:

0 Jahre

Dossier (Teilweise) gesuchspflichtig bis: 01.01.1990

Signatur:

2/3801

Titel:

Rechnungen zum Ankauf von Kunstgut für Filmmuseum und SSG

Entstehungszeitraum:

1989

Form und Inhalt:

u.a.: Projektor "Pathe-Junior" (Inv.Nr. T401).- 24 Schellackplatten (Reg.Nr. 163/V/K/S 1-24).- Kofferprojektor (Inv.Nr. T402).- Heimprojektor (Inv.Nr. T403).- Projektor "Filmo 57 0" (Inv.Nr. T404).- Heimprojektor "Kodascope" (Inv.Nr. T404).- Fotos von Adolf Fischer (Inv.Nr. (10/89) 189/V/K).- Filmprojektor "Pentalux" (Inv.Nr. T405).- Schmalfilm-Bildtonanlagen (Inv.Nr. T406).- Vollgipsbüste "Moliere" (RE 7/1989).- Portraitbüste "Karl von Gontard".

e.a.: Sachschadensmeldungen.- Verzugsstrafmeldungen.

Schutzfrist:

0 Jahre

Dossier (Teilweise) gesuchspflichtig bis: 01.01.1987

Signatur:

2/3803

Titel:

Rechnungen zu Druckerzeugnisse und Tierhaltung

Entstehungszeitraum:

1986

Form und Inhalt:

u.a.: Kauf von Diensthunden und Pferden.- Hundefuttergeld.- Futtermittel.- Tierarztrechnungen.- Schmied.- Fotoarbeiten.- Für den Verkauf bestimmte Publikationen.- Blattgold.

Schutzfrist:

0 Jahre

Dossier (Teilweise) gesuchspflichtig bis: 01.01.1987

Signatur:

2/3804

Titel:

Rechnungen zu Bau-, Pflege-, Restaurierung- und Werterhaltungsarbeiten

Entstehungszeitraum:

1986

Bemerkungen zum Umfang:

2 Mappen

Form und Inhalt:

u.a.: Wohnheim Orangerie.- Winzerhaus.- Orangerie.- Wohnheim Grünes Gitter.- Gärtnerei Kuhtor.- Mauer Friedensteich.- Lehrgärtnerei.- Schirrhof.- Wohnheim Marstall.- Drachenhause.- Winzerberg Hundezwinger.- Ananashaus.- Wohnheim Maulbeerallee.- Gärtnerei, Park Sanssouci.- Parkoper.- Kavalierhaus.- Wohnheim Gregor-Mendel-Straße.- Ökonomieweg.- Napoleontor.- Zaun am Affengang.- Dampfmaschinenhaus (Moschee).- Römische Bäder.- Neues Palais.- Gartenkassenhaus.- Blitzschutzanlage Neue Kammern, Schloss Sanssouci, Neue Palais, Bildergalerie, Fasanerie, Drachenhause, Ananashaus, Römische Bäder, Marstall, Schloss Babelsberg, Grünes Haus, Mühlenhaus, Kutscherhaus, Villa Illaire.- Leuchten Schloss Cecilienhof. und Orangerie.

Schutzfrist:

0 Jahre

Dossier (Teilweise) gesuchspflichtig bis: 01.01.1987

Signatur:

2/3805

Titel:

Rechnungen zu Bau-, Pflege-, Restaurierung- und Werterhaltungsarbeiten an Wohnungen

Entstehungszeitraum:

1986

Bemerkungen zum Umfang:

2 Mappen

Form und Inhalt:

u.a.: Schloss Sanssouci.- Gärtnergehilfenhaus, Pfortnerhaus, Kutscherhaus, Marstall Park Babelsberg.- Jagdschloss Stern.- Schloss Cecilienhof.- Orangerie.- Winzerhaus.- Neues Palais.- Große Fontäne Schloss Sanssouci.- Havelhaus.- Braunes Haus, Rotes Haus, Grünes Haus, Damenhaus, Portiershaus Neuer Garten.- Villa Eulenburg.- Wohnheim Grünes Gitter.- Fasanerie.

Schutzfrist:

0 Jahre

Dossier (Teilweise) gesuchspflichtig bis: 01.01.1987

Signatur:

2/3806

Titel:

Rechnungen zu Bau-, Pflege-, Restaurierung- und Werterhaltungsarbeiten

Entstehungszeitraum:

1986

Form und Inhalt:

u.a.: Frühbeetkästen Lehrgärtnerei.- Neubau Hundezwinger.- Mühlenhaus.- Winzerhaus.- Kavalierhaus.- Abriss und Planierung Lennéstraße.- Kolonnaden Schloss Sanssouci.- Restaurierung Nordtor.- Marlygarten.- Treppe Drachenhaus.- Zaun Neuer Garten, Affengang und Ehrenfriedhof Sanssouci.- Neue Kammern.- Dreikönigstor.- Havelhaus.- Römische Bäder.- Wasserleitung Neues Palais.- Fasanerie.- Friedensteich und Altan.- Grünes Haus, Neuer Garten.- Kutscherhaus, Marstall, Gärtnergehilfenhaus Park Babelsberg.- Communs.

Schutzfrist:

0 Jahre

Dossier (Teilweise) gesuchspflichtig bis: 01.01.1987

Signatur:

2/3807

Titel:

Rechnungen zu Bau-, Pflege-, Restaurierung- und Werterhaltungsarbeiten

Entstehungszeitraum:

1986

Bemerkungen zum Umfang:

2 Mappen

Form und Inhalt:

u.a.: Restaurierung von Gemälden.- Ausstellung "Friedrich II. und die Kunst".- Restaurierung von Schmuckrahmen und Möbelstücken.- Rote Kammern und Obere Kammern, Kaisertreppenhaus, Schrankbadezimmer Neues Palais.- Kuppel Marmorsaal, Damenflügel Schloss Sanssouci.- Dampfmaschinenhaus (Moschee).- Villa Liegnitz.- Filmmuseum.- Gotische Bibliothek.- Neue Kammern.- Jagdschloss Stern.

Darin: Gemälde "Amalie" (GK I 2870).- "Ulrike von Schweden" (GK I 2868).- "Der Dankcoral von Leuthen" (GK I 511).- "Prinzessin Luise von Preußen" (GK I 50904).- "Ansicht von Schönebeck" (GK I 50192).- "Feldmarschall Johann von Lehwaldt" (GK I 935).- "Friedrich II." (GK I 11699).- "Dame mit Papagei" (GK I 50293).- "Der Tod Friedrich des II." (GK I 10600).- "Das Frühstück im Walde" (GK I 5601).- "Reiterschlacht vor der Festung Korfu" (VK I 598).- "Der Große Kurfürst Friedrich Wilhelm und seine Gemahlin Dorothea in den Batterien von Anklam" (GK I 5142).- "Friedrich II. als Kronprinz in der Uniform der königlichen Leibgarde" (GK I 3527).- "Circe in ihrem Palast" (GK I 5039).- Armlehnstuhl (Inv.Nr. IV 315).

Schutzfrist:

0 Jahre

Dossier (Teilweise) gesuchspflichtig bis: 01.01.1987

Signatur:

2/3808

Titel:

Rechnungen zu Bau-, Pflege-, Restaurierung- und Werterhaltungsarbeiten

Entstehungszeitraum:

1986

Form und Inhalt:

u.a.: Rodungsarbeiten Sichtachse Ruinenberg.- Material und Arbeiten Grünanlagenpflege.- Lehrgärtnerei.- Fachbedarf Restaurierung.- Dampfmaschinenhaus (Moschee).- Schloss Cecilienhof.- Orangerie.- Jagdschloss Stern.- Römische Bäder.- Neue Kammern.

Schutzfrist:

0 Jahre

Dossier (Teilweise) gesuchspflichtig bis: 01.01.1987

Signatur:

2/3809

Titel:

Rechnungen zu Bau-, Pflege-, Restaurierung- und Werterhaltungsarbeiten

Entstehungszeitraum:

1986

Bemerkungen zum Umfang:

2 Mappen

Form und Inhalt:

u.a.: Communs, Obelisk, Kolonnade, Friedrichwohnung, Schlosstheater, Marmorsaal, Prinzentreppe, Kaisertreppe, Mittelrisalit Neues Palais.- Kolonnaden und Napoleontor Schloss Sanssouci.- Neuer Teich, Flatowturm Park Babelsberg.- Schloss Babelsberg.- Orangerie, Braunes Haus Neuer Garten.- Gotische Bibliothek.- Schloss Cecilienhof.- Freundschaftstempel.- Bildergalerie.- Historische Mühle.- Orangerie.- Schloss Charlottenhof.- Drachenhaus.- Römische Bäder.- Ildefonso-Gruppe.- Fasanerie.- Christurpforte.- Dreikönigstor.- Villa Liegnitz.- Grünes Gitter.- Schloss Marly.- Fontänen Sizilianischer Garten.- Mühlenhaus.

Schutzfrist:

0 Jahre

Dossier (Teilweise) gesuchspflichtig bis: 01.01.1987

Signatur:

2/3810

Titel:

Rechnungen zu Bau-, Pflege-, Restaurierung- und Werterhaltungsarbeiten

Entstehungszeitraum:

1986

Form und Inhalt:

u.a.: Kolonnaden Communs Neues Palais.- Orangerie, Bastion Neuer Garten.- Schloss Cecilienhof.- Friedensteich.- Historische Mühle.- Rodungsarbeiten im Neuen Garten, Park Babelsberg, Ruinenberg, Winzerberg und Park Sanssouci.- Ökonomieweg.- Dampfmaschinenhaus (Moschee).

Schutzfrist:

0 Jahre

Dossier (Teilweise) gesuchspflichtig bis: 01.01.1987

Signatur:

2/3811

Titel:

Rechnungen zu Fachbedarf der Abteilungen und für Ausstellungen

Entstehungszeitraum:

1986

Form und Inhalt:

u.a.: Fotoarbeiten.- Aufbereitung Filmmusiken.- Druckerzeugnisse.- Ausstellung "Historische Filmplakate".- Ausstellung "Friedrich II. und die Kunst".- Buchanschaffungen.

Schutzfrist:

0 Jahre

Dossier (Teilweise) gesuchspflichtig bis: 01.01.1986

Signatur:

2/3812

Titel:

Rechnungen zu Bau-, Pflege-, Restaurierung- und Werterhaltungsarbeiten

Entstehungszeitraum:

1985

Form und Inhalt:

u.a.: Römische Bäder.- Schürfgruben und Suchschachtungen Neues Palais.- Spundwand Friedensteich.- Parkgräben Sanssouci.- Schafgraben.- Thiemann-Haus.- Rohrbruch und Wegbefestigung Schloss Sanssouci.- Pflasterarbeiten Lennéstraße.- Kutscherhaus, Mühlenhaus, Flatowturm Park Babelsberg.- Winzerhaus.- Pförtnerhaus Neuer Garten.- Orangerie.- Instandsetzungsarbeiten an Wohnungen.

Schutzfrist:

0 Jahre

Dossier (Teilweise) gesuchspflichtig bis: 01.01.1986

Signatur:

2/3813

Titel:

Rechnungen zu Bau-, Pflege-, Restaurierung- und Werterhaltungsarbeiten

Entstehungszeitraum:

1985

Bemerkungen zum Umfang:

2 Mappen

Form und Inhalt:

u.a.: Kolonnaden Communs Neues Palais.- Umgang Sandplatz, Theaterflügel, Fassade Neues Palais.- Lorbeerhaus Park Babelsberg.- Orangerie Neuer Garten.- Schloss Cecilienhof.- Römische Bäder.- Friedenskirche.- Freundschaftstempel.- Schloss Marly.- Orangerie.- Friedensteich.- Sizilianischer Garten, Fontainenbecken.- Bildergalerie.- Schloss Charlottenhof.- Grünes Gitter.- Restaurierung von Gemälden und Schmuckrahmen.- Restaurierung von Möbelstücken und Gegenständen.

Darin: Gemälde "Schlacht bei Fehrbellin" (GK I 50334).- "Ludwig XIV." (GK I 5326).- "Raub der Helena".- "Friedrich (III.) I." (GK I 50070).- "Maria Königin von England" (GK I 3291).- "Der Große Kurfürst" (GK I 50479).

Schutzfrist:

0 Jahre

Dossier (Teilweise) gesuchspflichtig bis: 01.01.1986

Signatur:

2/3814

Titel:

Rechnungen zu Öffentlichkeitsarbeit Filmmuseum und SSG

Entstehungszeitraum:

1985

Form und Inhalt:

u.a.: Fotoarbeiten.- Druckerzeugnisse.- Zeitungsanzeigen.- Veröffentlichung von Kinoprogrammen.

Schutzfrist:

0 Jahre

Dossier (Teilweise) gesuchspflichtig bis: 01.01.1986

Signatur:

2/3815

Titel:

Einnahmenachweise Eintritt und Rechnungen zu Führungen

Entstehungszeitraum:

1985

Form und Inhalt:

Chinesisches Haus.- Orangerie.- Schloss Charlottenhof.- Römische Bäder.- Neues Palais.- Bildergalerie.- Damenflügel.- Schloss und Park Sanssouci.

Schutzfrist:

0 Jahre

Dossier (Teilweise) gesuchspflichtig bis: 01.01.1986

Signatur:

2/3816

Titel:

Einnahmenachweise Eintritt und Rechnungen zu Führungen

Entstehungszeitraum:

1977 - 1985

Bemerkungen zur Datierung:

1977, 1985

Form und Inhalt:

Schloss Cecilienhof.- Filmmuseum.

e.a.: Filmabrechnungen.- Nutzungsvereinbarungen Filmmuseum.

Schutzfrist:

0 Jahre

Dossier (Teilweise) gesuchspflichtig bis: 01.01.1980

Signatur:

2/3817

Titel:

Rechnungen zu Bau-, Pflege-, Restaurierung- und Werterhaltungsarbeiten

Entstehungszeitraum:

1976 - 1979

Form und Inhalt:

u.a.: Wohnheim Gregor-Mendel-Straße.- Marstall Schlossstraße (Filmmuseum).- Wohnheim Kapellenberg.

Darin: Figurengruppen Risalit Marstall.

Schutzfrist:

0 Jahre

Dossier (Teilweise) gesuchspflichtig bis: 01.01.1989

Signatur:

2/3818

Titel:

Rechnungen und Forderungen des Büros für Urheberrechte

Entstehungszeitraum:

1979 - 1988

Form und Inhalt:

u.a.: Auflistung offener Forderungen.- Schuldnerliste.- Zahlungsaufforderungen.- Verkauf von Fotoerzeugnissen und Druckerzeugnissen.

Schutzfrist:

0 Jahre

Dossier

(Teilweise) gesuchspflichtig bis: 01.01.1983

Signatur:

2/3819

Titel:

Rechnungen zu Bau-, Pflege-, Restaurierung- und Werterhaltungsarbeiten am Marstall (Historische Mühle)

Entstehungszeitraum:

1976 - 1982

Form und Inhalt:

u.a.: Wäscheinventar.- Nutzungsvereinbarungen.- Beschwerdeschreiben bezüglich Reinigung.- Alarmordnung.- Brandschutzordnung.

Schutzfrist:

0 Jahre

Dossier

(Teilweise) gesuchspflichtig bis: 01.01.1982

Signatur:

2/3842

Titel:

Mietangelegenheiten

Entstehungszeitraum:

1971 - 1981

Bemerkungen zum Umfang:

2 Mappen

Form und Inhalt:

u.a.: Wohnungs- und Garagenanträge.- Wohnungszuweisungen.- Veränderungsmeldungen.- Übersicht Mieter und Einnahmen, Mietrückstände.

Schutzfrist:

0 Jahre

Dossier

(Teilweise) gesuchspflichtig bis: 01.01.1991

Signatur:

2/3843

Titel:

Mietverträge Mieter G bis K

Entstehungszeitraum:

1964 - 1990

Bemerkungen zum Umfang:

2 Mappen

Form und Inhalt:

e.a.: Hinweise und Mitteilungen an Mieter.- Bedarfsmeldungen Material und Möbel.- Unterbringung von Arbeitern in Betriebswohnlagern und Wohnheimen.- Aktennotizen zu den Wohnräumen.- Eingaben von Mietern.- Änderungsmitteilungen.- Vereinbarungen Mitarbeiterunterbringung.- Pflegeverträge.- Wohnungsanträge.

Schutzfrist:

0 Jahre

Dossier (Teilweise) gesuchspflichtig bis: 01.01.1991

Signatur:

2/3844

Titel:

Mietverträge Mieter L bis QR

Entstehungszeitraum:

1954 - 1990

Form und Inhalt:

e.a.: Hinweise und Mitteilungen an Mieter.- Bedarfsmeldungen Material und Möbel.- Aktennotizen zu den Wohnräumen.- Eingaben von Mietern.- Änderungsmitteilungen.- Wohnungsanträge.- Wohnraumzuweisungen.- Pachtverträge.

Schutzfrist:

0 Jahre

Dossier (Teilweise) gesuchspflichtig bis: 01.01.1991

Signatur:

2/3845

Titel:

Mietverträge Mieter S bis Z

Entstehungszeitraum:

1949 - 1990

Bemerkungen zum Umfang:

2 Mappen

Form und Inhalt:

e.a.: Hinweise und Mitteilungen an Mieter.- Bedarfsmeldungen Material und Möbel.- Aktennotizen zu den Wohnräumen.- Eingaben von Mietern.- Änderungsmitteilungen.- Wohnungsanträge.

Schutzfrist:

0 Jahre

Dossier (Teilweise) gesuchspflichtig bis: 01.01.1990

Signatur:

2/3846

Titel:

Mietangelegenheiten

Entstehungszeitraum:

1978 - 1989

Bemerkungen zum Umfang:

2 Mappen

Form und Inhalt:

u.a.: Protokolle.- Grobkostenaufstellung Ausbau Wohnraum.- Wohnungszuweisungen.- Wohnungsanträge.- Wohnungstauschanträge.- Festlegungen der Denkmalschutzkommission.

Schutzfrist:

0 Jahre

Dossier (Teilweise) gesuchspflichtig bis: 01.01.1991

Signatur:

2/3847

Titel:

Pachtverträge von A bis Z

Entstehungszeitraum:

1955 - 1990

Bemerkungen zum Umfang:

2 Mappen

Form und Inhalt:

e.a.: Kündigungen.- Eingaben der Pächter.- Nutzungsverträge.- Mitteilungen an die Pächter.- Aktennotizen.

Schutzfrist:

0 Jahre

Dossier (Teilweise) gesuchspflichtig bis: 01.01.1966

Signatur:

2/3848

Titel:

Miet- und Nutzungsverträge Marstall (Schlossstraße 15)

Entstehungszeitraum:

1961 - 1965

Bemerkungen zum Umfang:

2 Mappen

Form und Inhalt:

e.a.: Aktennotizen.- Mitteilungen an die Vertragspartner.- Grundriss.- Übernahme- und Übergabeprotokolle.- Fußgängerdurchgang.- Schriftverkehr der SSG und dem Rat der Stadt Potsdam.- Nutzungsanfragen.

Schutzfrist:

0 Jahre

Dossier (Teilweise) gesuchspflichtig bis: 01.01.1975

Signatur:

2/3987

Titel:

Mieterangelegenheiten

Entstehungszeitraum:

1964 - 1974

Bemerkungen zur Datierung:

1975, 1980 - 1982

Form und Inhalt:

v.a.: Mietvertrag Römische Bäder Gehilfenhaus.- Beschwerde von Mietern Gartenkassenhaus.- Einnahmen Gartenpacht (1972).- Übersicht Pachteinahmen aus gewerblicher Vermietung.

Schutzfrist:

0 Jahre

Dossier (Teilweise) gesuchspflichtig bis: 01.01.1950

Signatur:

2/4023

Titel:

Dienstwohnungen im Neuen Garten, Park Babelsberg, Pfaueninsel, Belvedere auf dem Brauhausberg, Belvedere auf dem Pfungstberg, ehemaliger Leibreitstall (Marstall) und Luisenstraße

Entstehungszeitraum:

1932 - 1949

Form und Inhalt:

Wohnungsblätter.- Mietberechnungen.- Wohnungspläne.- Schriftverkehr mit Mietern.

Schutzfrist:

0 Jahre

Dossier (Teilweise) gesuchspflichtig bis: 01.01.1947

Signatur:

2/4024

Titel:

Vertrags- und Registraturangelegenheiten

Entstehungszeitraum:

1925 - 1946

Bemerkungen zum Umfang:

58 Blatt

Form und Inhalt:

v.a.: Vertragsentwurf mit Restaurator Wilhelm Uhlworm.- Nachtragsentwurf zur Vereinbarung mit dem Winterhilfswerk zur Überlassung von Räumen.- Grundsätze für die Inventarbuchführung.- Aktenplan der Registratur (1946).- Anweisung zur Behandlung von Bauangelegenheiten.

e.a.: Inventarverzeichnisse.

Schutzfrist:

0 Jahre

Dossier (Teilweise) gesuchspflichtig bis: 01.01.1947

Signatur:

2/4025

Titel:

Bestimmungen über Eintrittspreise und Öffnungszeiten

Entstehungszeitraum:

1931 - 1946

Bemerkungen zur Datierung:

1931 - 1935, 1937, 1939, 1946

Form und Inhalt:

Bestimmungen (1933-1935,1937,1939).- Nachträge.- Anweisungen zu Preisermäßigungen.

e.a.: Übersicht der Besoldungsgruppen (1939).- Aktenplan (1946).- Dienstanweisung Verkauf von Führern, Eintritts- und Postkarten (1931).- Dienstanweisung zum Fotografieren in Park und Schlössern (1932).- Verzeichnisse Personal der Verwaltung der Staatlichen Schlösser und Gärten.- Änderung im Stellenverzeichnis.

Schutzfrist:

0 Jahre

Dossier (Teilweise) gesuchspflichtig bis: 01.01.1965

Signatur:

2/4026

Titel:

Sammlung Verfügungsverfügungen für die SSG

Entstehungszeitraum:

1931 - 1964

Form und Inhalt:

u.a.: Dienst- und Geschäftsordnung der Staatlichen Schlösser und Gärten (1938).- Bestimmungen über Eintrittspreise und Öffnungszeiten (1939).- Vollzugsbestimmungen für die Kasse und Bestimmungen für die Kassen- und Buchführung der Staatlichen Schlösser und Gärten (1939).- Kassenanschlag für die Verwaltung der Staatlichen Schlösser und Gärten (1941).- Dienstanweisung für Gartenverwalter, Schlossverwalter und Schlossaufseher.- Richtlinien für die Laufbahn der Schlossinspektoren und für die Beamtenlaufbahn der Aufseher und Schlossverwalter.- Bestimmungen für Werkstätten.

e.a.: Personalaufstellung (1945).- Werkverträge (nach 1945).- Nachweis der Arbeitskräfte (1939).- Verzeichnis der Leiter der örtlichen Dienststellen der Verwaltung der Staatlichen Schlösser und Gärten.

Schutzfrist:

0 Jahre

Dossier (Teilweise) gesuchspflichtig bis: 01.01.1952

Signatur:

2/4030

Titel:

Personalmitteilungen an den Direktor

Entstehungszeitraum:

1919 - 1951

Bemerkungen zum Umfang:

2 Mappen

Form und Inhalt:

u.a.: Dienst-, Lohn- und Empfangsbescheinigungen.- Krankmeldungen.- Anträge auf Wiederbeschäftigung und Einstellung.- Beförderungen.- Entlassungen von Mitarbeitern.- Nachweise über Tätigkeiten von Kindern der Angestellten (v.a.: Lehre, Schule).

Schutzfrist:

0 Jahre

Dossier (Teilweise) gesuchspflichtig bis: 01.01.1955

Signatur:

2/4032

Titel:

Schriftwechsel mit dem Amt für Landwirtschaft

Entstehungszeitraum:

1942 - 1954

Form und Inhalt:

v.a.: Verzeichnis der Schlösser und Gebäude auf dem Gelände der Staatlichen Schlösser und Gärten.- Anbau und Ablieferung von Obst und Gemüse.- Verzeichnis der Landwirtschaftlichen Maschinen und Geräte (1950).- Grundbuchelegenheiten.- Verkauf und Verpachtung von Grundstücken.

Schutzfrist:

0 Jahre

Dossier (Teilweise) gesuchspflichtig bis: 01.01.1951

Signatur:

2/4033

Titel:

Mieterakten

Entstehungszeitraum:

1932 - 1950

Form und Inhalt:

Wohnungsblätter, Wohnungspläne, Mietberechnungen und Schriftverkehr zur Vermietung der Wohnungen Hohenzollernstraße 25 (Schopenhauerstraße), Alle nach Sanssouci 5, Kavalierhaus an der Friedenskirche, Zeppelinstraße 183, Lennéstraße 8, 9, 10, 11, 24 und 26.

Schutzfrist:

0 Jahre

Dossier (Teilweise) gesuchspflichtig bis: 01.01.1951

Signatur:

2/4034

Titel:

Mieterakten

Entstehungszeitraum:

1931 - 1950

Form und Inhalt:

Wohnungsblätter.- Wohnungspläne.- Mietberechnungen und Schriftverkehr zur Vermietung der Wohnungen Lennéstraße 6/7.- Neues Diensthaus der Melonerie.- Ananashaus.- Gehilfenhaus Villa Illaire.- Villa Liegnitz.- Gartenkassenhaus.- ehemaliges Gartendirektionsgebäude.

Schutzfrist:

0 Jahre

Dossier (Teilweise) gesuchspflichtig bis: 01.01.1947

Signatur:

2/4036

Titel:

Hauptkasse: Nachweiskarten Invalidenversicherung

Entstehungszeitraum:

1941 - 1946

Form und Inhalt:

Quittungskarten und Anlagen von Mitarbeitern.

e.a.: Angestelltenversicherungskarten.- Lohnsteuerkarten.

Schutzfrist:

0 Jahre

Dossier (Teilweise) gesuchspflichtig bis: 01.01.1947

Signatur:

2/4037

Titel:

Personalunterlagen Mitarbeiter Wasserwerk und anderer Bereiche

Entstehungszeitraum:

1887 - 1946

Schutzfrist:

0 Jahre

Dossier (Teilweise) gesuchspflichtig bis: 01.01.1948

Signatur:

2/4038

Titel:

Mietwertfeststellung Dienstwohnungen

Entstehungszeitraum:

1932 - 1947

Bemerkungen zum Umfang:

2 Mappen

Form und Inhalt:

Gartenhaus bei Wildpark.- Marstall Neues Palais.- Haus am Nordtor.- Communs.- Wohnungen im und am Neuen Palais.

Darin: Wohnungspläne.- Polizeiunterkunft höhere Polizeischule Eiche.

Schutzfrist:

0 Jahre

Dossier (Teilweise) gesuchspflichtig bis: 01.01.1947

Signatur:

2/4039

Titel:

Gehaltslisten

Entstehungszeitraum:

1944 - 1946

Form und Inhalt:

Verdienstbescheinigungen.- Gehaltsaufstellung für die Beschäftigten.- Besoldungslisten.

Schutzfrist:

0 Jahre

Dossier (Teilweise) gesuchspflichtig bis: 01.01.1950

Signatur:

2/4040

Titel:

Kassenbuch für den Bereich Potsdam

Entstehungszeitraum:

1940 - 1949

Form und Inhalt:

Übersichten Einnahmen und Ausgaben.

Darin: Siegel Direktor der Verwaltung der Staatlichen Schlösser und Gärten.

Schutzfrist:

0 Jahre

Dossier (Teilweise) gesuchspflichtig bis: 01.01.1952
Signatur:
2/4041
Titel:
Postausgangsbuch für den Bereich Potsdam
Entstehungszeitraum:
1940 - 1951
Schutzfrist:
0 Jahre

Dossier (Teilweise) gesuchspflichtig bis: 01.01.1991
Signatur:
2/4047
Titel:
Verträge über Vorbereitung und Durchführung zusätzlicher Arbeit (Feierabendtätigkeit)
Entstehungszeitraum:
1989 - 1990
Schutzfrist:
0 Jahre

Dossier (Teilweise) gesuchspflichtig bis: 01.01.1989
Signatur:
2/4048
Titel:
Verträge über Vorbereitung und Durchführung zusätzlicher Arbeit (Feierabendtätigkeit)
Entstehungszeitraum:
1987 - 1988
Schutzfrist:
0 Jahre

Dossier (Teilweise) gesuchspflichtig bis: 01.01.1991
Signatur:
2/4049
Titel:
Feuerversicherung für Gebäude der SSG
Entstehungszeitraum:
1989 - 1990
Form und Inhalt:
Wertaufstellung zu Gebäuden.- Versicherungsscheine.- Anmeldungen zur Versicherung.
Schutzfrist:
0 Jahre

Dossier (Teilweise) gesuchspflichtig bis: 01.01.1988
Signatur:
2/4050
Titel:
Nachträgliche Umbewertung von Liegenschaften und Änderung der Nutzungsart für landwirtschaftlicher Nutzflächen

Entstehungszeitraum:

1966 - 1987

Form und Inhalt:

Aufnahme- und Bewertungsnachweise für bauliche Anlagen.- Schriftverkehr.- Aufstellungen zu Gebäuden, Wegen, Pflasterungen, Zäune, Nebengebäuden- und Anlagen.- Zusammenstellung landwirtschaftlicher Nutzflächen.

Schutzfrist:

0 Jahre

Dossier

(Teilweise) gesuchspflichtig bis: 01.01.1967

Signatur:

2/4051

Titel:

Grundmittelbewertung für bauliche Anlagen Komplex 1000 Pädagogischen Hochschule

Entstehungszeitraum:

1966

Form und Inhalt:

Leitungsbestandplan des Geländes der PH.- Aufnahme und Bewertungsnachweise für bauliche Anlagen.- Zusammenstellungen.

Schutzfrist:

0 Jahre

Dossier

(Teilweise) gesuchspflichtig bis: 01.01.1967

Signatur:

2/4052

Titel:

Grundmittelbewertung für bauliche Anlagen Komplex 1000 Pädagogischen Hochschule und Komplex 0600 Feldlabor

Entstehungszeitraum:

1966

Form und Inhalt:

Leitungsbestandplan des Geländes der PH.- Aufnahme und Bewertungsnachweise für bauliche Anlagen.- Zusammenstellungen.

Schutzfrist:

0 Jahre

Dossier

(Teilweise) gesuchspflichtig bis: 01.01.1967

Signatur:

2/4053

Titel:

Grundmittelbewertung für bauliche Anlagen Komplex 0400 Zoologisches und Botanisches Institut

Entstehungszeitraum:

1966

Form und Inhalt:

Leitungsbestandplan des Geländes der PH.- Aufnahme und Bewertungsnachweise für bauliche Anlagen.- Zusammenstellungen.

Schutzfrist:

0 Jahre

Dossier (Teilweise) gesuchspflichtig bis: 01.01.1986

Signatur:

2/4054

Titel:

Verpachtung von Nutzflächen in der Zeppelinstraße und dem Park Babelsberg

Entstehungszeitraum:

1945 - 1985

Form und Inhalt:

Zeppelinstraße: Lageplan Depothof Luisenstraße 85, Mietverträge, Schriftverkehr.- Park Babelsberg: Pachtvertrag, Lagepläne, Schriftverkehr, Bienenstand.

Schutzfrist:

0 Jahre

Dossier (Teilweise) gesuchspflichtig bis: 01.01.1985

Signatur:

2/4055

Titel:

Rechnungen zu Bau-, Pflege-, Restaurierung- und Werterhaltungsarbeiten

Entstehungszeitraum:

1972 - 1984

Bemerkungen zur Datierung:

1972, 1984

Form und Inhalt:

Orangerie.- Römische Bäder.- Parkrevier.- Fasanerie.- Lehrgärtnerei.- Schloss Charlottenhof.- Neues Palais.- Ananashaus.- Marstall Sanssouci (Besucherzentrum).- Sturmschäden in Parks und an Gebäuden (1972).

Schutzfrist:

0 Jahre

Dossier (Teilweise) gesuchspflichtig bis: 01.01.1967

Signatur:

2/4056

Titel:

Katasterunterlagen

Entstehungszeitraum:

1964 - 1966

Form und Inhalt:

Wertaufstellungen für Kunstbauten, Gebäuden und Wohneinheiten.- Aufstellung Mieteinnahmen.- Übergabe/Übernahmeprotokoll Ministerium für Kultur (1965).- Schriftverkehr zu Rechtsträgerschaften.- Aufnahmelisten für Sachvermögen für Gebäude und Kunstbauten.

Schutzfrist:

0 Jahre

Dossier (Teilweise) gesuchspflichtig bis: 01.01.1991

Signatur:

2/4057

Titel:

Verpachtung von Nutzflächen und Liegenschaften zur Gewerbenutzung

Entstehungszeitraum:

1948 - 1990

Form und Inhalt:

Nutzungsverträge und Vereinbarungen.- Lagepläne.- Katasterunterlagen.- Schriftverkehr.

Darin: Siedlung Vaterland.- Landesverband der Kleingärtner und Siedler.- Imkerverein.

Schutzfrist:

0 Jahre

Dossier

(Teilweise) gesuchspflichtig bis: 01.01.1989

Signatur:

2/4058

Titel:

Haushaltsplanung- und Abrechnung

Entstehungszeitraum:

1987 - 1988

Bemerkungen zum Umfang:

2 Mappen

Form und Inhalt:

u.a.: Besucherzahlen.- Stellenplan.- Jahresabschlussanalyse.- Schriftverkehr.

Schutzfrist:

0 Jahre

Dossier

(Teilweise) gesuchspflichtig bis: 01.01.1978

Signatur:

2/4059

Titel:

Haushaltsabrechnungen

Entstehungszeitraum:

1968 - 1977

Bemerkungen zum Umfang:

2 Mappen

Form und Inhalt:

v.a.: Abrechnung Planaufgaben.- Jahresanalysen.- Jahreshaushaltsabrechnungen.- Schriftverkehr mit dem Ministerrat.

Schutzfrist:

0 Jahre

Dossier

(Teilweise) gesuchspflichtig bis: 01.01.1986

Signatur:

2/4060

Titel:

Schloss- und Parkführungen

Entstehungszeitraum:

1985

Form und Inhalt:

Führungsanmeldungen und Rechnungen zu Führungen im Neues Palais, Schloss Sanssouci und Schloss Cecilienhof, Schloss Charlottenhof, Orangerie, Römische Bäder und Chinesisches Haus.

Schutzfrist:

0 Jahre

Dossier (Teilweise) gesuchspflichtig bis: 01.01.1987
Signatur:
2/4061
Titel:
Finanzrevision
Entstehungszeitraum:
1965 - 1986
Form und Inhalt:
v.a.: Berichte und Protokolle.
Schutzfrist:
0 Jahre

Dossier (Teilweise) gesuchspflichtig bis: 01.01.1974
Signatur:
2/4103
Titel:
Rechnungen über Pflege und Ausstattung von Nutztieren
Entstehungszeitraum:
1956 - 1973
Form und Inhalt:
u.a.: Pferdefutter.- Fische für Störche.- Tierarztrechnungen.
Schutzfrist:
0 Jahre

Dossier (Teilweise) gesuchspflichtig bis: 01.01.1959
Signatur:
2/4106
Titel:
Miet- und Pachtbücher
Entstehungszeitraum:
1946 - 1958
Schutzfrist:
0 Jahre

Dossier (Teilweise) gesuchspflichtig bis: 01.01.1988
Signatur:
2/4107
Titel:
Frauenkommission und Kinderbetreuung
Entstehungszeitraum:
1984 - 1987
Form und Inhalt:
Arbeitspläne, Berichte, Sitzungsprotokolle.- Frauenförderungsplan.- Kinderweihnachtsfeiern.- Kinderferienaktionen.
Schutzfrist:
0 Jahre

Dossier (Teilweise) gesuchspflichtig bis: 01.01.1955

Signatur:

2/811

Titel:

Mietverträge, Pachtvertrag, Hausbuch

Entstehungszeitraum:

1934 - 1954

Bemerkungen zur Datierung:

1934-1949, 1951, 1953-1954

Form und Inhalt:

Mietverträge: Schlosstr. 15, Leninallee 183.- Pachtvertrag: Leninallee 183.- Hausbuch (vermutlich Zeppelinstraße 177).

Schutzfrist:

0 Jahre

Dossier (Teilweise) gesuchspflichtig bis: 01.01.1947

Signatur:

2/1559 b

Titel:

Wasserwerke: Schriftverkehr Bauvorhaben und Bauberichte sowie Anweisungen an Mieter

Entstehungszeitraum:

1935 - 1946

Bemerkungen zur Datierung:

1935-1936, 1938-1946

Bemerkungen zum Umfang:

1 Mappe

Form und Inhalt:

u.a.: Verfügungen des Direktors.- Übersicht Kehrgebühren.- Mängelmeldung Schornstein Luisenstraße 79 durch Fliegerschaden.- Anordnung über Hausbuch und Einwohnerverzeichnis.- Muster Wohnungsverzeichnis.- Einsatz Frostschutzmittel Feuerlöschwasser.- Liste Bauvorhaben.- Zustandsbericht Gebäude (1940-1942).

Darin: Preußisches Besoldungsblatt vom 20.09.1938.- Polizeiverordnung.- Handzettel Altstoffe sammeln.

Schutzfrist:

0 Jahre

Dossier (Teilweise) gesuchspflichtig bis: 01.01.1960

Signatur:

2/1964

Titel:

BGL: Gewerkschaftsarbeit

Entstehungszeitraum:

1953 - 1959

Form und Inhalt:

u.a.: Korrespondenz mit der Landesregierung Brandenburg, Forstamt Potsdam.- Neupflasterung der Straße "Hinter den Commons".- Personalangelegenheiten.- Vorkommnisse in den Parkrevieren.- Berichte zu Maifeiern, Kinderferienlager, Auszeichnungen sowie Rechenschaftsberichte.- Protokolle Gewerkschaftsgruppenversammlungen.- Frauenförderungsplan (1955).

Schutzfrist:

0 Jahre

Dossier (Teilweise) gesuchspflichtig bis: 01.01.1973
Signatur:
2/1966
Titel:
BGL: Gewerkschaftswahl
Entstehungszeitraum:
1972
Form und Inhalt:
Protokolle und Auszählungslisten.
Schutzfrist:
0 Jahre

Dossier (Teilweise) gesuchspflichtig bis: 01.01.1962
Signatur:
2/2614
Titel:
BGL: Bezirksvorstand und Zentralvorstand Gewerkschaft Kunst
Entstehungszeitraum:
1957 - 1961
Bemerkungen zur Datierung:
1957, 1961
Form und Inhalt:
Schriftverkehr.- Gewerkschaftsberichtserstattung (1961).- Haushaltsplan (1957).- Statistischer Rechenschaftsbericht (1960).
Schutzfrist:
0 Jahre

Dossier (Teilweise) gesuchspflichtig bis: 01.01.1962
Signatur:
2/2616
Titel:
Lohn- und Gehaltskommission
Entstehungszeitraum:
1959 - 1961
Form und Inhalt:
Sitzungsprotokolle.- Situationsbericht über Museumsführer und Arbeitskräfte.
Schutzfrist:
0 Jahre

Dossier (Teilweise) gesuchspflichtig bis: 01.01.1968
Signatur:
2/2629
Titel:
Haushalt- und Perspektivplanung (1965 - 1970)
Entstehungszeitraum:
1964 - 1967
Bemerkungen zum Umfang:
2 Mappen

Form und Inhalt:

v.a.: Planvorschlag (1965).- Planung Haushaltsmittel für den technischen Sektor (1965).- Planung bauwirtschaftlicher Eigenleistungen (1965).- Aufstellung Materialbedarf (1965).- Perspektivplan für Material und Gerät bis 1970.- Rundschreiben Ministerium für Kultur.- Bedarfslisten.

Schutzfrist:

0 Jahre

Dossier (Teilweise) gesuchspflichtig bis: 01.01.1957

Signatur:

2/2674

Titel:

Protokollbuch BGL-Sitzungen

Entstehungszeitraum:

1955 - 1956

Form und Inhalt:

Sitzungsprotokolle (22.01.1955 - 03.11.1956).

Schutzfrist:

0 Jahre

Dossier (Teilweise) gesuchspflichtig bis: 01.01.1949

Signatur:

2/2675

Titel:

Protokollbuch Betriebsratssitzungen und Betriebsversammlungen

Entstehungszeitraum:

1946 - 1948

Form und Inhalt:

Sitzungsprotokolle (12.08.1946 - 28.11.1948).

Schutzfrist:

0 Jahre

Dossier (Teilweise) gesuchspflichtig bis: 01.01.1957

Signatur:

2/2676

Titel:

Gewerkschaft Kunst

Entstehungszeitraum:

1952 - 1956

Form und Inhalt:

v.a.: Schriftverkehr.- Rechenschaftsbericht.- Gewährleistung von Milch- und Fahrgeld.- Rundschreiben vom Bezirksvorstand Potsdam.

Schutzfrist:

0 Jahre

Dossier (Teilweise) gesuchspflichtig bis: 01.01.1960

Signatur:

2/2677

Titel:

Protokolle der BGL

Entstehungszeitraum:

1956 - 1959

Bemerkungen zur Datierung:

22.11.1956 - 07.01.1959

Form und Inhalt:

Sitzungsprotokolle.- Schriftverkehr betreffend Kinderferienlager, Kinderfeste, Prämienvorschläge und Prämienzahlungen.- Belegschaftsaufstellungen.- statistische Meldungen.- Beschlüsse.- Vereinbarung gegenseitiger Verpflichtungen (1958).

Schutzfrist:

0 Jahre

Dossier

(Teilweise) gesuchspflichtig bis: 01.01.1973

Signatur:

2/2679

Titel:

Aufstellung von Bienenständen im Park Sanssouci, Babelsberg und im Neuen Garten

Entstehungszeitraum:

1959 - 1972

Form und Inhalt:

Verträge über Genehmigungen.- Vermerke über Zahlungseingänge.

Darin: Leihvertrag mit dem Haus der Deutsch-sowjetischen Freundschaft in Potsdam über Eugenien in Pyramidenform.

Schutzfrist:

0 Jahre

Dossier

(Teilweise) gesuchspflichtig bis: 01.01.1972

Signatur:

2/2681

Titel:

Ausgaben: 351010 Reisekosten, 351050 Trennungsgeld

Entstehungszeitraum:

1971

Bemerkungen zum Umfang:

2 Mappen

Form und Inhalt:

Dienstaufträge.- Auszahlungsanordnungen.- Fahrkarten und Belege.

Schutzfrist:

0 Jahre

Dossier

(Teilweise) gesuchspflichtig bis: 01.01.1972

Signatur:

2/3599

Titel:

Sammelakte Möbelankäufe

Entstehungszeitraum:

1953 - 1971

Form und Inhalt:

Einzelrechnungen über Möbelankäufe.- Restaurierungsarbeiten.- Transportnachweise.

Schutzfrist:

0 Jahre

Dossier (Teilweise) gesuchspflichtig bis: 01.01.1985

Signatur:

2/3600

Titel:

Sammelakte Kunstgutankäufe und Restaurierungsarbeiten

Entstehungszeitraum:

1954 - 1984

Bemerkungen zur Datierung:

1954 - 1971, 1984

Form und Inhalt:

Einzelrechnungen über Kunstgutankäufe und Restaurierungsarbeiten.

Darin: Jaquard Webstuhl.- Teppich Knüpfstuhl.- Daniel Berger, "Le Prince de Gueldre" (Kupferstich 1767).- Schlafzimmer (Schleiflack).- Fr. Schwechten, Berliner Kirche (Federzeichnung).- Schildpattkommode (Inv. Nr. IV 349).

Schutzfrist:

0 Jahre

Dossier (Teilweise) gesuchspflichtig bis: 01.01.1959

Signatur:

2/3612

Titel:

BGL: Wohnungsangelegenheiten

Entstehungszeitraum:

1954 - 1958

Form und Inhalt:

v.a.: Protokoll Wohnungsausschusssitzung.- Wohnungsanträge.- Wohnungszuweisungen.- Wohnungsüberprüfungen. Vereinbarung gegenseitiger Verpflichtungen (1958).

e.a: Protokoll Gewerkschaftsversammlung (1958).- Mitgliederverzeichnis Gewerkschaft.

Schutzfrist:

0 Jahre

Dossier (Teilweise) gesuchspflichtig bis: 01.01.1962

Signatur:

2/4115

Titel:

Kontokarten

Entstehungszeitraum:

1955 - 1961

Form und Inhalt:

u.a.: Prof. Dr. Kurth, Willy.- Eckardt, Götz.- Raudenski, Otto.- Göres, Burkhard Dr.- Unfallanzeigen.- Kündigungen.

Schutzfrist:

0 Jahre

Dossier (Teilweise) gesuchspflichtig bis: 01.01.1980

Signatur:

2/2158

Titel:

Planungsunterlagen Haushalt 1979

Entstehungszeitraum:

1978 - 1979

Bemerkungen zum Umfang:

2 Mappen

Form und Inhalt:

Interne Jahresanalyse.- Jahresplan.- Jahreshaushaltsrechnung.- Planabrechnungen.- Ergebnisrechnung.- Rechnungen für Lieferungen und Leistungen.- Finanzbedarf und Investitionen Marstall (Filmmuseum).- Planerfüllungen.- handschriftliche Analyse und Problemstellungen der Plananalyse.- Stellenplan.- Publikationsplan.- Volkswirtschaftspläne.- Ausgaben.- dokumentierter Haushaltsplan 1979 Filmmuseum DDR.- Plandokumentation.- Vorgang Gabelstapler.- Auflistung der bilanzierungspflichtigen Gegenstände.- Intensivsteigerung Qualifizierung.- Arbeitsplan SE-BK.- Korrespondenz zwischen dem Stadtrat für Kultur und dem Generaldirektor der SSG.- Korrespondenz mit VEB Maschinenbauhandel Dresden betreffend Lieferverpflichtungen.

Schutzfrist:

0 Jahre

Dossier

(Teilweise) gesuchspflichtig bis: 01.01.1980

Signatur:

2/2151

Titel:

Rekonstruktion Marstall (Filmmuseum) und Projektierungsarbeiten Kolonnade Neues Palais

Entstehungszeitraum:

1969 - 1979

Form und Inhalt:

v.a.: Vereinbarungen mit den Firmen Limex und Budimex.- Schriftwechsel.- Unfallmeldung.- Berichte von Reisen nach Polen.- Protokolle zur Vorbereitung der Instandsetzung der Kolonnade zwischen den Communs.- Sanierungsarbeiten für Sanssouci.

Schutzfrist:

0 Jahre

Dossier

(Teilweise) gesuchspflichtig bis: 01.01.1982

Signatur:

2/1970- 2

Titel:

Einkauf Druckerzeugnisse und Andenken

Entstehungszeitraum:

1978 - 1981

Form und Inhalt:

u.a.: Schriftverkehr und Bestellungen von Medaillen, Plaketten, Postkarten, Fotomappen, Bildbände etc.- Konzepte für Druckerzeugnisse.

e.a.: Materialeinkauf.- Arbeitsschutzbekleidung.

Schutzfrist:

0 Jahre

Dossier

(Teilweise) gesuchspflichtig bis: 01.01.1982

Signatur:

2/1970- 1

Titel:

Anfragen Ökonomische Abteilung

Entstehungszeitraum:

1980 - 1981

Form und Inhalt:

u.a.: Nutzung Gebäude für Veranstaltungen.- Erwerb Druckerzeugnisse.- Foto- und Filmanfragen und Foto- und Drehgenehmigungen.- Wohnungsangelegenheiten.- Zusammenarbeit mit Reisebüro der DDR und Rechtstreit.

Darin: Plan Grundriss Heizgasanlage Friedrich Ebert Straße 83 (Thieman Haus).- Luftbild Park und Schloss Sanssouci (vor 1945).- Studienaufenthalt Gärtnerin Schloss Wilhelmsburg.

Schutzfrist:

0 Jahre

Dossier (Teilweise) gesuchspflichtig bis: 01.01.2061

Signatur:

2/1778

Titel:

Schriftwechsel Ökonomische Abteilung

Entstehungszeitraum:

1970

Form und Inhalt:

u.a.: Wohnungszuweisungen.- Dienstbekleidung.- Müllentsorgung.- Abrechnung Veranstaltungen Schlosstheater (1970).- Anfragen Drehgenehmigungen (DEFA).- Herstellungsmängel Katalog "Potsdam im Bild".

Darin: Beschädigung Plastik Marlygarten.- Marstall (Filmmuseum).- Korrespondenzpartner: u.a. Hans-Otto-Theater, FDGB Gewerkschaftsbund Potsdam, HO Gaststätten Potsdam, Museum für Ur- und Frühgeschichte Babelsberg, Fleischerei Nölte.

Schutzfrist:

90 Datenschutz 90 Jahre nach Geburt

Dossier (Teilweise) gesuchspflichtig bis: 01.01.2068

Signatur:

2/1749

Titel:

Schriftverkehr Ökonomische Abteilung

Entstehungszeitraum:

1972 - 1977

Bemerkungen zur Datierung:

1972, 1977

Form und Inhalt:

u.a.: Wohnungszuweisungen.- Zerstörung Kuhtor durch sowjetisches Fahrzeug.- Versicherungsschäden.- Besucherstimmen.- Rechnungen Schlossführungen.- Anfragen zu verlorenen Gegenständen von Besuchern.

Darin: Sonnenuhr Römische Bäder.- Aufführungen im Schlosstheater (1972).

Schutzfrist:

90 Datenschutz 90 Jahre nach Geburt

Dossier (Teilweise) gesuchspflichtig bis: 01.01.1974

Signatur:

2/1744- 2

Titel:

Schriftverkehr Ökonomische Abteilung

Entstehungszeitraum:

1973

Form und Inhalt:

u.a.: Wohnungszuweisungen.- Rechnungen Schlossbesichtigungen, Fotoaufnahmen und Verkauf von Druckerzeugnissen.- DEFA.

Darin: Webeetikett Sanssouci.

Schutzfrist:

0 Jahre

Dossier (Teilweise) gesuchspflichtig bis: 01.01.1976

Signatur:

2/1733

Titel:

Sekretariat Ökonomie - Schriftverkehr

Entstehungszeitraum:

1975

Form und Inhalt:

u.a.: Nutzungsverträge für Filmaufnahmen und Veranstaltungen.- Wohnungszuweisungen.- Anfragen zu Bildbänden und Katalogen.

Darin: Rote Kammern.- Schlosstheater Neues Palais.- Muschelsaal.- Bildergalerie.- Film "Die Leiden des jungen Werther".- Film "Konzert für Bratpfanne und Orchester".- Wohnungsplan Havelhaus 1. Etage.

Schutzfrist:

0 Jahre

Dossier (Teilweise) gesuchspflichtig bis: 01.01.1986

Signatur:

2/3573

Titel:

Rechnungen und Anfragen Ökonomische Abteilung

Entstehungszeitraum:

1981 - 1985

Form und Inhalt:

v.a.: Schriftverkehr und Rechnungen zu Reproduktionen und Dias für Veröffentlichungen.- Nutzung von Schlossräumen.- Bestellungen von Katalogen.- Dreharbeiten.- Fotogenehmigungen.

e.a.: Eingabe zur fehlenden Toilette am Kiosk Neuer Garten.- Stellungnahme zum Tausch von Westgeld (DM).- Stellungnahme zur Verbesserung der Ordnung und Sicherheit auf dem Gelände der Hochschule (Neues Palais).- Schadensregulierung Dreharbeiten am Neuen Palais.

Schutzfrist:

0 Jahre

Dossier (Teilweise) gesuchspflichtig bis: 01.01.1984

Signatur:

2/3572

Titel:

Rechnungen Ökonomische Abteilung

Entstehungszeitraum:

1983

Form und Inhalt:

Schriftverkehr und Rechnungen zu Reproduktionen und Dias für Veröffentlichungen.- Bestellungen von Katalogen.- Dreharbeiten.- Fotogenehmigungen.- Nutzung von Schlossräumen.- Eintrittskarten.- Naturseide.- Übernachtungen im Hotel Cecilienhof.

Schutzfrist:

0 Jahre

Dossier (Teilweise) gesuchspflichtig bis: 01.01.1989

Signatur:

2/3567

Titel:

Schriftwechsel Westeuropa

Entstehungszeitraum:

1983 - 1988

Form und Inhalt:

v.a.: Schriftverkehr zu Reproduktionsgenehmigungen.- Fragen zu Schlösser und Gärten.- Ausstellungen und Kataloge.

Schutzfrist:

0 Jahre

Dossier (Teilweise) gesuchspflichtig bis: 01.01.1986

Signatur:

2/3566

Titel:

Postkartenbestellungen beim Verlag Bild und Heimat

Entstehungszeitraum:

1984 - 1985

Form und Inhalt:

u.a.: Schriftverkehr zu Gestaltungs- und Motivfragen.- Motivfreigabe zur Veröffentlichung.

Schutzfrist:

0 Jahre

Dossier (Teilweise) gesuchspflichtig bis: 01.01.1987

Signatur:

2/3565

Titel:

Nutzungsverträge Film- und Fotoaufnahmen

Entstehungszeitraum:

1984 - 1986

Form und Inhalt:

e.a.: Fotos und Pläne von Drehorten.

Schutzfrist:

0 Jahre

Dossier (Teilweise) gesuchspflichtig bis: 01.01.1973

Signatur:

2/1744- 1

Titel:

Schriftverkehr Ökonomische Abteilung

Entstehungszeitraum:

1972

Form und Inhalt:

u.a. ökonomische Ergebnisse per Mai 1972.- Direktionsvorlagen.- Kostenkalkulation für Aufführungen im Schlosstheater und Neuen Palais.- Protokoll Abteilungsleitersitzung.- Reisebericht Besuch Peterhof.- Gehaltserhöhungen.

Darin: Vorlage Direktionssitzung Kategorisierung Kulturgut der DDR.- Entwurfsskizze Um- und Ausbau Kassenhaus Parkoper zu einem Wohnhaus.- Entwurf Ordnung für Sanierungs- und Restaurierungsarbeiten.

Schutzfrist:

0 Jahre

Dossier (Teilweise) gesuchspflichtig bis: 01.01.1983

Signatur:

2/2382

Titel:

Veranstaltungen und Filmaufnahmen sowie kurzfristige Nutzungsverträge

Entstehungszeitraum:

1978 - 1982

Bemerkungen zum Umfang:

2 Mappen

Form und Inhalt:

Nutzungsverträge Veranstaltungen im Neues Palais.- Nutzungsverträge zu Filmaufnahmen und zu Anfertigungen von Reproduktionen von denkmalgeschützten Objekten.- Schriftverkehr.

Darin: Drehbuchauszüge.- Pläne zu Drehorten.- Film "Melanie van der Straaten", "Hinter verschlossenen Türen von Sanssouci", "Willkommen in der DDR", "Chef der Gelehrsamkeit", "Erziehung zum Frieden", "Der Direktor", "Die Mahnung".

Schutzfrist:

0 Jahre

Dossier (Teilweise) gesuchspflichtig bis: 01.01.1979

Signatur:

2/2155

Titel:

Planungsunterlagen Haushalt 1978

Entstehungszeitraum:

1977 - 1978

Form und Inhalt:

Planung Bauleistungen, Besucherzahlen und Investitionen.- Saisoneinschätzung.- Haushaltsplan Filmmuseum.- Zuarbeiten der einzelnen Abteilungen.

Schutzfrist:

0 Jahre

Abteilung Schlösser

Neues Palais

Dossier (Teilweise) gesuchspflichtig bis: 01.01.1951

Signatur:

2/4011

Titel:

Kunstgut im Neuen Palais

Entstehungszeitraum:

1945 - 1950

Bemerkungen zur Datierung:

Januar 1945 - 1950

Form und Inhalt:

u.a.: Jagdschloss Grunewald.- Verzeichnis der in der Klosterkirche zu Lehnin abgestellten Gemälde (zurückgebracht am 23.12.1945).- Verzeichnis der vernichteten, beschädigten und gestohlenen Gegenstände im Schloss Charlottenhof.- Verzeichnis der Gegenstände, die zur Ausstattung der Büroräume der Hauptverwaltung der Schlösser und Gärten abgeführt wurden.- Inventar in den Führungsräumen des Neuen Palais.- Aufstellung des zusammengefassten Inventars im Neuen Palais.- Übergabe des Inventars im Neuen Palais.- Teppiche, Läufer, Vorleger, die an die Rote Armee aus dem Neuen Palais abgegeben wurden (1946).- Inventarverzeichnis des Theaters im Neuen Palais.- Aufstellung über verkaufte Möbel aus dem Vorrat des Neuen Palais.- Einlieferung von Bildern und Gegenständen aus Schloss Paretz ins Neue Palais.- Verzeichnis der Bilder und Inventarstücke aus Schloss Charlottenburg, die sich im Neuen Palais befinden.- Liste mit Gegenständen, die aus Schloss Sanssouci (Neue Kammern) in das Neue Palais gebracht wurden.- Korrespondenz mit der Hamburger Kunsthalle.- Wohnungsangelegenheiten.- Baustoffe.- Rückgabe von Gemälden und Kunstgut und Diebstähle.- Abgabe/Verkauf von Einrichtungsgegenständen an Mitarbeiter und andere.- Privatbesitz von Herrn von Nebel.- Privatbesitz von Frau Susanne Goth, Danziger Schrank.- Privatbesitz von Frau Eulenburg.- Verbleib der Kunstgegenstände aus der St. Marienkirche in Frankfurt/Oder.- Ölbilder aus der Wohnung von Frau von Wulffen, Mangerstraße 41.

Schutzfrist:

0 Jahre

Dossier

(Teilweise) gesuchspflichtig bis: 01.01.1966

Signatur:

2/2976

Titel:

Dienststellenleiter Neues Palais: Organisation, Arbeitspläne und interne Schreiben

Entstehungszeitraum:

1875 - 1965

Bemerkungen zur Datierung:

1875, 1913, 1950, 1953-1957, 1964-1965

Bemerkungen zum Umfang:

1 Mappe, 79 Seiten

Form und Inhalt:

u.a.: Dienstanweisungen.- Arbeitsordnung.- Arbeitspläne für die Schlösser Charlottenhof und Neues Palais.- Materialplanung für Werkstätten.- Protokoll der Leitungssitzung vom 07.05.1965.- Feuersicherung.- Verbesserungsvorschläge.- Saisonkräfte 1965.

Darin: Ankündigung des Hoffouriers zum 06.09.1913.- Hausordnung für die Bewohner der Königlichen Schlösser, Palais und Diensthäuser vom 29.11.1875.

Schutzfrist:

0 Jahre

Dossier

(Teilweise) gesuchspflichtig bis: 01.01.1954

Signatur:

2/3188

Titel:

Dienststellenleitung Neues Palais: Inventarlisten, Übergabe und Übernahme von Kunstgut

Entstehungszeitraum:

1946 - 1953

Bemerkungen zur Datierung:

1946, 1953

Bemerkungen zum Umfang:

1 Mappe

Form und Inhalt:

u.a.: Übergabe Gemälde an Russische Armee.- Liste Fürstlicher Portraits.- Übernahme von Kunstgegenständen aus der Akademie für Staats- und Rechtswissenschaften "Walter Ulbricht".

Schutzfrist:

0 Jahre

Dossier (Teilweise) gesuchspflichtig bis: 01.01.1988

Signatur:

2/4156

Titel:

Beschädigte Gemälde und Schmiererein an Türen, Wänden und Panelen im Neuen Palais

Entstehungszeitraum:

1987

Form und Inhalt:

16 s/w Fotos der Beschädigungen.- Pläne mit Standorten der Beschädigungen (Stand 07.09.1987).- Stellungnahmen von Mitarbeitern bezüglich ihrer Aufenthaltsorte am 26. und 27.10 1987.

Schutzfrist:

0 Jahre

Dossier (Teilweise) gesuchspflichtig bis: 01.01.1990

Signatur:

2/4122

Titel:

Dienststellenleiter Neues Palais: Sozialistischer Wettbewerb

Entstehungszeitraum:

1972 - 1989

Form und Inhalt:

v.a.: Wettbewerbskonzeptionen.- Wettbewerbsauswertungen.- Entwürfe Wettbewerbsprogramm.- Wettbewerbspläne.- Urkunden "Bestes Kollektiv.- Innerbetrieblicher Wettbewerb.

e.a.: Vorlage Probleme um die Orangerie.- Besucherzahlen.- Verkauf Drucksachen.

Schutzfrist:

0 Jahre

Dossier (Teilweise) gesuchspflichtig bis: 01.01.2081

Signatur:

2/4123

Titel:

Dienststellenleiter Neues Palais: Schriftverkehr mit der Direktion Schlösser

Entstehungszeitraum:

1975 - 1990

Form und Inhalt:

u.a.: Berichte Vorkommnisse bei Führungen und Alkoholmissbrauch.- Protokolle Sicherheits- und Arbeitsschutzbegehung.- Protokoll Verlust Schlüssel.- Saisonbegehungen.- Leihgaben Ausstellung "Kunst in Berlin" (1987).- Saisonauswertungen und Saisonvorbereitungen.- Probleme mit Aufsichteten.- Dienstanweisungen.- Personalangelegenheiten.

Schutzfrist:

90 Datenschutz

Dossier (Teilweise) gesuchspflichtig bis: 01.01.1989

Signatur:

2/4124

Titel:

Dienststellenleiter Neues Palais: Materialien für Besucherführer

Entstehungszeitraum:

1959 - 1988

Form und Inhalt:

Führungstexte zu Räumen und Personen.- Fortbildungsangebote.- Verhaltensregeln für Besucherführer.

Schutzfrist:

0 Jahre

Dossier (Teilweise) gesuchspflichtig bis: 01.01.1976

Signatur:

2/4125

Titel:

Dienststellenleiter Neues Palais: Dienstanweisungen

Entstehungszeitraum:

1959 - 1975

Form und Inhalt:

e.a.: Protokolle Leitungssitzungen.- Aktennotizen und Berichte an die Direktion Schlösser.

Schutzfrist:

0 Jahre

Dossier (Teilweise) gesuchspflichtig bis: 01.01.1991

Signatur:

2/4126

Titel:

Dienststellenleiter Neues Palais: Personal- und Sicherheitsangelegenheiten

Entstehungszeitraum:

1964 - 1990

Form und Inhalt:

v.a.: Aktennotizen und Berichte über Beschädigungen, Diebstahl und Kontrollen.- Maßnahmen zur Erhöhung der Sicherheit.- Patenbrigade: Patenschaftsvereinbarung, Briefe der Patenklasse, Verpflichtungen.- Jugendförderungsplan (1964).- Besucherzahlen (1965-1988).- Analyse Kadersituation (1983).

Schutzfrist:

0 Jahre

Dossier (Teilweise) gesuchspflichtig bis: 01.01.1957

Signatur:

2/4127

Titel:

Dienststellenleiter Neues Palais: Kassenbücher Schloss Charlottenhof, Neues Palais und Buch Nachweis Mieteinnahmen

Entstehungszeitraum:

1938 - 1956

Form und Inhalt:

Gärtnerei am Neuen Palais.- Geschwister Scholl Str. 34 und 36.- Commun.- Marstall.- Haus am Südtor.- Am Neuen Palais 2.

Schutzfrist:

0 Jahre

Dossier (Teilweise) gesuchspflichtig bis: 01.01.1991

Signatur:

2/4128

Titel:

Dienststellenleiter Neues Palais: Hausbücher

Entstehungszeitraum:

1964 - 1990

Schutzfrist:

0 Jahre

Dossier (Teilweise) gesuchspflichtig bis: 01.01.1948

Signatur:

2/4129

Titel:

Dienststellenleiter Neues Palais: Antikentempel, Prumpstation und Elektrische Station

Entstehungszeitraum:

1925 - 1947

Form und Inhalt:

Materialbestellungen.- Änderung der Gleichrichteranlage.- Rechnungen Reparaturarbeiten.- Dienstanweisungen des Direktors.- Zahlungen des vormals regierenden Königshauses an das Personal des Antikentempels.- Fahnen im Antikentempel.- Anfragen Besuch Antikentempel.

Schutzfrist:

0 Jahre

Dossier (Teilweise) gesuchspflichtig bis: 01.01.1959

Signatur:

2/4130

Titel:

Dienststellenleiter Neues Palais: Mietverträge

Entstehungszeitraum:

1950 - 1958

Form und Inhalt:

ehem. Gärtnerlehranstalt.- Geschwister Scholl Str. 34, 35 und 36.- Schloss Charlottenhof.- Communs.- Haus am Nordtor.- Haus am Südtor.- Römische Bäder.

Schutzfrist:

0 Jahre

Dossier (Teilweise) gesuchspflichtig bis: 01.01.1948

Signatur:

2/4131

Titel:

Dienststellenleiter Neues Palais: Jahresetat Neues Palais und Schloss Charlottenhof

Entstehungszeitraum:

1931 - 1947

Form und Inhalt:

Materialanforderungen.- Kohlelieferungen.- Brennmaterial.- Dienstanweisungen Direktor.- Meldungen des Dienststellenleiters.- Drucksachen- und Eintrittskartenverkauf.

Schutzfrist:

0 Jahre

Dossier (Teilweise) gesuchspflichtig bis: 01.01.1949

Signatur:

2/4132

Titel:

Dienststellenleiter Neues Palais: Einnahmen Neues Palais und Schloss Charlottenhof

Entstehungszeitraum:

1944 - 1948

Form und Inhalt:

Gewinnbeteiligung Verkaufsstelle.- Einnahmen Drucksachen- und Eintrittskartenverkauf.- Mieten.- Lohnabrechnung (1948).- Filmaufnahmen "Ein toller Tag".

Schutzfrist:

0 Jahre

Dossier (Teilweise) gesuchspflichtig bis: 01.01.1950

Signatur:

2/4133

Titel:

Dienststellenleiter Neues Palais: Wohnungsangelegenheiten

Entstehungszeitraum:

1927 - 1949

Form und Inhalt:

Rundschreiben und Anweisungen des Direktors.- Meldungen an den Direktor.- Sperrkette Kolonnade.- Schriftverkehr mit Mietern.- Reparatur- und Werterhaltungsarbeiten.- Protokoll Fremdnutzung Neues Palais (1943).- Wohnungs- und Mieterverzeichnisse.

Schutzfrist:

0 Jahre

Dossier (Teilweise) gesuchspflichtig bis: 01.01.1963

Signatur:

2/4134

Titel:

Dienststellenleiter Neues Palais: Personalangelegenheiten Neues Palais A - M

Entstehungszeitraum:

1927 - 1962

Form und Inhalt:

Personalunterlagen Schlosspersonal und technisches Personal.- Beschreibung Elektrische Station und Pumpstation.

Schutzfrist:

0 Jahre

Dossier (Teilweise) gesuchspflichtig bis: 01.01.1949

Signatur:

2/4135

Titel:

Dienststellenleiter Neues Palais: Wohnungsangelegenheiten Haus am Nordtor, Haus am Südtor, Am Neuen Palais 2

Entstehungszeitraum:

1928 - 1948

Form und Inhalt:

Mietverträge.- Schriftverkehr mit Mietern.- Inventarverzeichnis Schosstheater.

Schutzfrist:

0 Jahre

Dossier (Teilweise) gesuchspflichtig bis: 01.01.1948

Signatur:

2/4136

Titel:

Dienststellenleiter Neues Palais: Wohnungsangelegenheiten Römische Bäder, Schloss Charlottenhof, Geschwister Scholl Str. 34, 35 und 36

Entstehungszeitraum:

1932 - 1947

Form und Inhalt:

Mietverträge.- Schriftverkehr mit Mietern.

Schutzfrist:

0 Jahre

Dossier (Teilweise) gesuchspflichtig bis: 01.01.1948

Signatur:

2/4137

Titel:

Dienststellenleiter Neues Palais: Wohnungsangelegenheiten Communs, Neuer- und Alter Marstall

Entstehungszeitraum:

1936 - 1947

Form und Inhalt:

Mietverträge.- Schriftverkehr mit Mietern.

Schutzfrist:

0 Jahre

Dossier (Teilweise) gesuchspflichtig bis: 01.01.1948

Signatur:

2/4138

Titel:

Dienststellenleiter Neues Palais: Bauangelegenheiten Neues Palais und Nebengebäude sowie ehem. Gärtnerlehranstalt und Schloss Charlottenhof

Entstehungszeitraum:

1936 - 1947

Form und Inhalt:

v.a.: Schriftverkehr mit dem Direktor.- Rechnungen Reparaturarbeiten.- Baurapport (1936- 1942).- Übersichten Baumaßnahmen Staatshochbaumat I.- Drachenhaus.- Schlosstheater.- Pavillon Römische Bäder.-Toiletten Schloss Charlottenhof.- Luftschutzmaßnahmen.- Bombenschäden.

Schutzfrist:

0 Jahre

Dossier (Teilweise) gesuchspflichtig bis: 01.01.1950

Signatur:

2/4139

Titel:

Dienststellenleiter Neues Palais: Monatsabschlüsse Einnahmen und Ausgaben

Entstehungszeitraum:

1931 - 1949

Schutzfrist:

0 Jahre

Dossier (Teilweise) gesuchspflichtig bis: 01.01.1977

Signatur:

2/4140

Titel:

Dienststellenleiter Neues Palais: Veranstaltungen und Filmaufnahmen

Entstehungszeitraum:

1966 - 1976

Form und Inhalt:

Nutzungsverträge.- Sammlung Kaiser-Reka.- Bericht über Festveranstaltungen.

Darin: Film "KAG Berlin", "Reisebüro", "Ein Rüpel andersgleichen", "Musica viva", "Husaren in Berlin", "Kleine Werke, große Meister", "Die Leiden des jungen Werther".

Schutzfrist:

0 Jahre

Dossier (Teilweise) gesuchspflichtig bis: 01.01.1950

Signatur:

2/4141

Titel:

Dienststellenleiter Neues Palais: Lohn- und Anwesenheitslisten Personal

Entstehungszeitraum:

1940 - 1949

Schutzfrist:

0 Jahre

Dossier (Teilweise) gesuchspflichtig bis: 01.01.1947

Signatur:

2/4142

Titel:

Dienststellenleiter Neues Palais: Personalangelegenheiten Neues Palais N - Z

Entstehungszeitraum:

1937 - 1946

Form und Inhalt:

Personalunterlagen Schlosspersonal und technisches Personal.

Schutzfrist:

0 Jahre

Dossier (Teilweise) gesuchspflichtig bis: 01.01.1949

Signatur:

2/4143

Titel:

Dienststellenleiter Neues Palais: Personalangelegenheiten Neues Palais

Entstehungszeitraum:

1934 - 1948

Form und Inhalt:

Rundschreiben und Verfügungen des Direktors.- Personalübersichten.- Umgang mit Trinkgeld.- Dienstkleidung.- Nachwächter Schloss Charlottenhof.- Unfallanzeigen.- Sachbeschädigung Marmorterrasse.- Meldungen über Einbruch und Diebstahl.- Leben und Arbeiten unter russischer Besatzung.

Darin: Unterstellung Kaiser Friedrich Mausoleum der Schlossverwaltung Sanssouci.- Besuch türkischer Minister für öffentliche Arbeiten (1937).- Beschädigung Perlmutschale Schloss Charlottenhof.

Schutzfrist:

0 Jahre

Dossier (Teilweise) gesuchspflichtig bis: 01.01.1946

Signatur:

2/4146

Titel:

Dienststellenleiter Neues Palais: Eintrittskarten- und Drucksachenbestellungen für das Neues Palais, Schloss Charlottenhof, Römische Bäder und Kaiser Friedrich Mausoleum

Entstehungszeitraum:

1926 - 1945

Form und Inhalt:

e.a.: Rundschreiben und Verfügungen des Direktors.- Toilettenbenutzung.

Schutzfrist:

0 Jahre

Dossier (Teilweise) gesuchspflichtig bis: 01.01.1947

Signatur:

2/4155

Titel:

Dienststellenleiter Neues Palais: Wohnungsangelegenheiten Römische Bäder, Schloss Charlottenhof, Geschwister Scholl Str. 34, 35 und 36, Commons, Haus am Nordtor, ehem. Gärtnerlehranstalt, Kastellanhaus und Schlosspolierhaus am Neuen Palais, Telegraphiegebäude am Nordtor

Entstehungszeitraum:

1925 - 1946

Form und Inhalt:

Mietverträge.- Schriftverkehr mit Mietern.

Schutzfrist:

0 Jahre

Schloss Sanssouci

Dossier (Teilweise) gesuchspflichtig bis: 01.01.2043

Signatur:

2/3515

Titel:

Dienststellenleitung Schloss Sanssouci: Dienstanweisungen

Entstehungszeitraum:

1945 - 1952

Form und Inhalt:

u.a.: Rundschreiben.- Meldungen über Diebstähle und Beschädigungen.- Wachvorschrift (1945).- Geschäftsverteilungsplan Hauptverwaltung (1945).- Aufstellung Mitarbeiter Schlösserverwaltung (1946).- Aufstellung Arbeitszeiten und Gehälter.

Schutzfrist:

90 Datenschutz 90 Jahre nach Geburt

Dossier (Teilweise) gesuchspflichtig bis: 01.01.1966

Signatur:

2/910

Titel:

Dienststellenleitung Schloss Sanssouci: Inventarverzeichnisse und Verlagerung von Kunstgut innerhalb des Parks Sanssouci

Entstehungszeitraum:

1945 - 1965

Bemerkungen zur Datierung:

1945-1947, 1949-1954, 1959, 1962, 1965

Bemerkungen zum Umfang:

1 Mappe

Form und Inhalt:

e.a.: Diebstahl Portiere Villa Liegnitz.- Verbringung von Kunstgut aus Orangerie Sanssouci nach Moskau.

Schutzfrist:

0 Jahre

Dossier (Teilweise) gesuchspflichtig bis: 01.01.1979

Signatur:

2/224

Titel:

Planungsunterlagen, Kostenpläne für Ausstellungen, Publikationsvorhaben, Investitionsmaßnahmen, Rekonstruktionen, Jahresanalyse Kultur 1972, Denkmalpflegegesetz

Entstehungszeitraum:

1970 - 1978

Form und Inhalt:

u.a.: Ausstellung zum 250. Geburtstag von Anna Dorothea Therbusch.- Senff-Ausstellung.- Dürer-Ausstellung.- "Wohnräume in der Biedermeierzeit".- Bollhagen-Ausstellung.- Vorschläge für den Perspektivplan.

Schutzfrist:

0 Jahre

Dossier (Teilweise) gesuchspflichtig bis: 01.01.1985

Signatur:

2/226

Titel:

Schriftverkehr des Direktors Schlösserabteilung als Mitglied der Denkmalpflegekommission der SSG zu Restaurierungsvorhaben

Entstehungszeitraum:

1972 - 1984

Form und Inhalt:

u.a.: Park Babelsberg (Kutscherhaus, Großer Vogelbaum, Kleines Schloss, Matrosenhaus, Strandterrassen).- Orangerie (Fontänenbecken).- Thiemann-Haus (Wasserversorgung, Nutzungskonzepte).- Freundschaftstempel.- Dampfmaschinenhaus (Moschee).- und Marstall Külzstraße.- Zentralheizung im Verwaltungsgebäude.- Neuer Garten.- Terrassen Schloss Sanssouci.- Neue Kammern.- Neues Palais (Lastenaufzug, Westfront Nordflügel, Muschelsaal).- Charlottenhof (Rosenlaube, Großer und Kleiner Portikus).- Hans-Otto-Theater.- Jagdschloss Stern (Restaurierung und Rekonstruktion).- Schloss Lindstedt.- Marmorschuppen.- Schinkelbrücke.- Freundschaftstempel (Dachkonstruktion).- Neuer Garten (Marmorpalais, Graues Haus, Pyramide, Cecilienhof).

Darin: 2 s/w-Fotos von Radierungen des Freundschaftstempels von A. K. Krüger.- 9 s/w-Fotos von Feuchtigkeitsschäden im Neuen Palais (?).- 10 s/w-Fotos Fontänenbecken Orangerie.- 7 s/w-Fotos Terrasse Sanssouci.- 3 s/w-Fotos vom Grauen Haus Neuer Garten.

Schutzfrist:

0 Jahre

Dossier (Teilweise) gesuchspflichtig bis: 01.01.1976

Signatur:

2/227

Titel:

Rechnungen Ankauf von Kunstgut

Entstehungszeitraum:

1971 - 1975

Form und Inhalt:

Abschriften und wenige Originale betr. Objekte aus allen Kustodialbereichen.- Bücher.

Schutzfrist:

0 Jahre

Dossier (Teilweise) gesuchspflichtig bis: 01.01.1989

Signatur:

2/228

Titel:

Schlösserabteilung: Innerbetrieblicher Schriftverkehr mit allen Abteilungen

Entstehungszeitraum:

1965 - 1988

Bemerkungen zur Datierung:

1965, 1973-1988

Form und Inhalt:

u.a.: Besucherzahlen (1987).- Dienststellenleiter Schloss Sanssouci.- Arbeitsgruppe "Rechnereinsatz".- Einführung von Computertechnik.- Reinigung der Schlösser und Parkgewässer.- Telefonkosten.- Sparsamkeit im Umgang mit Dieselmotoren.- Publikationen.- Ankauf und Verwendung von Fotos.- Aufstellung von Ausfallzeiten.- Bericht über Vorschläge zur Verbesserung der Nutzungsbedingungen im Bereich der SSG für Behinderte.- Sonderführungen für ältere und interessierte Bürger.- Öffnungszeiten der Schlösser.- Andenkenherstellung Schinkelplakette 1965.- Veranstaltungen in den Schlösser und Gärten.- Arbeitsplan Werkstatt Gemälde-Restaurierung.- Abtrennung der Polsterwerkstatt von der Textilrestaurierung.- Rekonstruktion von Brokaten.- Arbeitsordnung des Schirrhofs.- Einsatz von Saisonkräften.

Schutzfrist:

0 Jahre

Dossier (Teilweise) gesuchspflichtig bis: 01.01.1983

Signatur:

2/229

Titel:

Schlösserabteilung: Protokolle und Vorlagen der Abteilung zu Leitungssitzungen

Entstehungszeitraum:

1981 - 1982

Form und Inhalt:

u.a.: Bildung eines Betriebsarchivs.- Ausstellungen 1982 und 1983.- Konzeption zur weiteren Entwicklung des Parks Babelsberg.- Kategorien und Ausstattung der Betriebswohnungen.- Parkfestspiele.- Gesamteröffnung Filmmuseum.- Vorbereitung der Saison 1981 und 1982.- Jugendförderungsplan 1982.- Verbesserung der Arbeits- und Lebensbedingungen der Werktätigen 1982.- Bericht zum Stand der Inventarisierung und Fotodokumentation.- Bericht über die Saison 1979.- Winterdienstpläne.- Frauenförderung.- Schrottverordnung.- Rentnerbetreuung.- Prämierungen- Wohnungsvergabe.- Schinkel-Ehrung.- Raumnutzungsprogramm der Pädagogischen Abteilung im Schloss Sanssouci.

Schutzfrist:

0 Jahre

Dossier (Teilweise) gesuchspflichtig bis: 01.01.2069

Signatur:

2/230

Titel:

Schlösserabteilung: Schriftverkehr mit Privatpersonen Bd. 1: A-J; Bd. 2: K-M; Bd. 3: N-Z

Entstehungszeitraum:

1968 - 1978

Form und Inhalt:

u.a.: Rechtsstreit über Möbel aus dem Nachlass von Willy Kurth.- allgemeine und wissenschaftliche Anfragen.- Fotoerlaubnisse.- Angebote und Übernahmen von Kunstgegenständen.- Beantwortung von Leserbriefen / Anfragen an die örtliche Presse.- Eintrittspreis Römische Bäder (4 originale Eintrittskarten).- Schenkung Bildnis "Möllhausen".

Schutzfrist:

90 Datenschutz 90 Jahre nach Geburt

Dossier (Teilweise) gesuchspflichtig bis: 01.01.1987

Signatur:

2/231

Titel:

Schlösserabteilung: Schriftverkehr mit Institutionen der DDR, A-K

Entstehungszeitraum:

1974 - 1986

Form und Inhalt:

wissenschaftlicher Schriftverkehr.- Anfragen nach Reproduktionen, u. a. mit der Akademie der Wissenschaften, Allgemeiner Deutscher Nachrichtendienst, Staatliches Notariat, Geographische Gesellschaft der DDR, Kulturbund der DDR, Berliner Dom, Brandenburgische Neueste Nachrichten, Bild und Heimat, VEB Brokat Mühltroff, Deutsche Fotothek Dresden, Ernst-Moritz-Arndt-Universität.

e.a.: wenig allgemeiner Schriftverkehr.- Thesen der Dissertation von Angelika Wesenberg.

Darin: Orwochrom der Grabstätte Ferdinand von Richthofens auf dem Südwestkirchhof Stahnsdorf.

Schutzfrist:

0 Jahre

Dossier (Teilweise) gesuchspflichtig bis: 01.01.1988

Signatur:

2/232

Titel:

Schlösserabteilung: Arbeitspläne, Protokolle und Vorlagen zu Direktionssitzungen

Entstehungszeitraum:

1984 - 1987

Form und Inhalt:

u.a.: Städtepartnerschaft zwischen Potsdam und Bonn.- Potsdamer Museumstage der Jugend.- Prämienordnung.- Betriebskollektivvertrag.- Einsatz von Computertechnik.- Wiedereröffnung der Neuen Kammern.- Gesundheits-, Arbeits- und Brandschutz.- Förderung der Frauen und Jugend.- Verwendung der Mittel aus dem Kultur- und Sozialfonds.- Auswertung der Saison.- Öffentlichkeitsarbeit.- "Friedrich II. und die Kunst".- Umzug der Abteilung Verwaltung.- Stand der Archivarbeit.- Einschätzung der Museumsführungen und langfristige Aufgaben der Pädagogischen Abteilung.- Arbeitstagung der Textilwerkstatt.- Festlegung über Kunstwerke in Dienstzimmern.- Entwicklungsprobleme und Perspektiven der Restaurierungsabteilung.

Schutzfrist:

0 Jahre

Dossier (Teilweise) gesuchspflichtig bis: 01.01.1987

Signatur:

2/233

Titel:

Katalog und Beiheft zur Ausstellung "Friedrich II. und die Kunst"

Entstehungszeitraum:

1986

Form und Inhalt:

Manuskripte einschl. Korrekturen von Hans-Joachim Giersberg, Claudia Meckel, Gisold Lammel, Heinz Schönemann, Gerald Heres, Lore Bönner, Gerd Bartoschek, Jutta Nicht, Wolfgang Goldhahn, Hannelore Röhm, Martin Fontius, Ruth Freydank, Karola Paepke, Harri Günther, Carl Friedrich Fechhelm.

Schutzfrist:

0 Jahre

Dossier (Teilweise) gesuchspflichtig bis: 01.01.1986

Signatur:

2/234

Titel:

Schlösserabteilung: Schriftverkehr mit Firmen, Verlagen und Institutionen der DDR L-Z

Entstehungszeitraum:

1975 - 1985

Form und Inhalt:

u.a.: Ausstellung der Plastik "Tanzender Faun".- Musikinstrumente.- Pädagogische Hochschule.- Grabstätte Eberhard Friedrich von Rochow.- Einladungen zu wissenschaftlichen Veranstaltungen.- Publikationsvorhaben.- Anfragen nach Fotos.- Schinkel-Ausstellung.- Schloss Friedrichsfelde.- Überpantoffeln.

Darin: Programm "Rheinsberger Musiktage" 31.05. bis 04.06.1979, alt AZ: I 17-171.

Schutzfrist:

0 Jahre

Dossier (Teilweise) gesuchspflichtig bis: 01.01.1984

Signatur:

2/235

Titel:

Schlösserabteilung: Gesellschaftliche Arbeit

Entstehungszeitraum:

1973 - 1983

Form und Inhalt:

Innerbetrieblicher Schriftverkehr mit Betriebsparteioorganisation (BPO) und Betriebsgewerkschaftsleitung (BGL) betreffend Wettbewerb.- BKV.- Frauenförderung.- Weiterbildung.- Betriebsfestspiele.- Urlaubsreisen.

Schutzfrist:

0 Jahre

Dossier (Teilweise) gesuchspflichtig bis: 01.01.1988

Signatur:

2/236

Titel:

Schlösserabteilung: Schriftverkehr mit Privatpersonen in der BRD und West-Berlin

Entstehungszeitraum:

1982 - 1987

Form und Inhalt:

allgemeine und wissenschaftliche Anfragen.- Schreiben von Vicco von Bülow.- Fotoaufträge.- Benutzung der Plankammer.- Nachfahren Kambly.

Darin: Broschüre "Erfolgreich um den Ehrentitel kämpfen", alt.

Schutzfrist:

0 Jahre

Dossier (Teilweise) gesuchspflichtig bis: 01.01.1986

Signatur:

2/238

Titel:

Schlösserabteilung: Schriftverkehr mit Museen der DDR, insbesondere in Dresden

Entstehungszeitraum:

1960 - 1985

Bemerkungen zur Datierung:

1960-1982, 1984, 1985

Form und Inhalt:

Führungen für Kollegen.- Zusammenarbeit bei Ausstellungen.- Leihverkehr.- wissenschaftlicher Austausch.- Übergabe zweier japanischer Porzellane (Inv. Nr. 1879, 1898) der Staatlichen Kunstsammlung Dresden aus früherem Hohenzollern-Museum.

Darin: alt AZ: I/17.

Schutzfrist:

0 Jahre

Dossier (Teilweise) gesuchspflichtig bis: 01.01.1987

Signatur:

2/239

Titel:

Schlösserabteilung: Schriftverkehr mit Museen der DDR

Entstehungszeitraum:

1956 - 1986

Bemerkungen zur Datierung:

1956-1957, 1972-1986

Form und Inhalt:

u.a.: Fotobestellungen.- Schriftentausch.- wissenschaftlicher Austausch.- Unterstützung bei Ausstellungsvorhaben.- Schwammbefall in den Neuen Kammern.- Leihverträge zur Ausstellung "Georg David Matthieu" im Neuen Palais 1978.- Pantoffeln für Besucher im Schloss Sanssouci.

Schutzfrist:

0 Jahre

Dossier (Teilweise) gesuchspflichtig bis: 01.01.1986

Signatur:

2/240

Titel:

Schlösserabteilung: Schriftverkehr mit Museen der DDR in Berlin und Weimar

Entstehungszeitraum:

1959 - 1985

Bemerkungen zur Datierung:

1959, 1961-1985

Form und Inhalt:

u.a.: Anfragen nach Leihgaben.- wissenschaftliche Fragestellungen.- Leihvertrag mit den Staatlichen Museen über das Gemälde von Karl Blechen "Brunnen im Park der Borghese" (GK I 2541).- Austausch von Katalogen und Fotos.- Pantoffeln.- Besitzverhältnisse eines Schreibschrankes von David Roentgen.- Rückgabe eines ledernen Flötenkastens aus dem Hohenzollern-Museum (Nr. 3837).- Marmorrelief "Friedrich der Große" von Schlott.- Gemälde von Max Schmidt "Spreelandschaft bei schwülem Wetter" (GK I 50020).- Daniel Chodowiecki "Friedrich II.".- L. Quaglio "Ritterburg mit Jägern".- E. Hildebrandt "Holländische Strandfischer".- Werke von Carl Blechen (GK I 2545, 2543, 2542, 2540, 2538, 2539, 2544, 2546, 2537 und 541).- Reinhold "Blick auf Ischl vom Fürstenplatz" (GK 41734).

Darin: 1 Foto einer byzantinischen Schrankenplatte.

Schutzfrist:

0 Jahre

Dossier (Teilweise) gesuchspflichtig bis: 01.01.1987

Signatur:

2/241

Titel:

Schlösserabteilung: Schriftverkehr mit Privatpersonen in der DDR A-Z

Entstehungszeitraum:

1984 - 1986

Form und Inhalt:

allgemeine und wissenschaftliche Anfragen.

u.a.: Fotos für gewerbliche Postkartenzwecke.- Fotoanfragen.- Kaufangebote.- Reaktionen auf die Ausstellung "Friedrich II. und die Kunst".- Geschichte der Historischen Mühle.

Schutzfrist:

0 Jahre

Dossier (Teilweise) gesuchspflichtig bis: 01.01.1987

Signatur:

2/242

Titel:

Ausstellung "425-jähriges Bestehen Jagdschloss Letzingen" in Gardelegen

Entstehungszeitraum:

1985 - 1986

Form und Inhalt:

Leihvertrag über 9 Gemälde.- Schriftverkehr.

Darin: alt AZ: 2-20-200 3/86

Schutzfrist:

0 Jahre

Dossier (Teilweise) gesuchspflichtig bis: 01.01.1987

Signatur:

2/243

Titel:

Ausstellung "Das Edikt von Potsdam 1685. Die französische Einwanderung in Brandenburg-Preussen und ihre Auswirkungen auf Kunst, Kultur und Wissenschaft." im Neuen Palais vom 24.08.-10.11.1985

Entstehungszeitraum:

1985 - 1986

Bemerkungen zum Umfang:

2 Mappen

Form und Inhalt:

u.a.: Verträge und Schriftverkehr mit Leihgebern.- Sonderführungen.- Kurzkomentar für Radio DDR.- Konzeption der Ausstellung.- Finanzierung.- Anfertigung von Vitrinen.- Plakatierung.- Zeitungsausschnitte.

Darin: Mitteilungsblatt Potsdamer Kirche, Nr. 38, 43 und 45.- 3 s/w-Fotos mit Aufnahmen der Ausstellung.- 1 s/w-Foto mit Spieß.- 1 Farbfoto Spindeltaschenuhr.- 1 s/w-Foto Becher.

Schutzfrist:

0 Jahre

Dossier (Teilweise) gesuchspflichtig bis: 01.01.1987

Signatur:

2/244

Titel:

Ausstellung "300 Jahre Hugenottenstadt Erlangen" in Erlangen

Entstehungszeitraum:

1986

Form und Inhalt:

Schriftverkehr zur Leihgabe von Textilien "Strumpfpaar zum Kinderkleid".- Leihvertrag.

Schutzfrist:

0 Jahre

Dossier (Teilweise) gesuchspflichtig bis: 01.01.1987

Signatur:

2/245

Titel:

Ausstellung "F. W. von Erdmannsdorff - Leben und Werk" in Wörlitz

Entstehungszeitraum:

1985 - 1986

Form und Inhalt:

Leihverträge.- Übergabeprotokolle.- Zustandsprotokoll.- Schriftverkehr.

Schutzfrist:

0 Jahre

Dossier

(Teilweise) gesuchspflichtig bis: 01.01.1986

Signatur:

2/246

Titel:

Ausstellung "Kunst der Bachzeit" in Leipzig vom 8.3.1985 - 21.4.1985

Entstehungszeitraum:

1984 - 1985

Form und Inhalt:

Schriftverkehr.- Leihvertrag über 16 Gemälde.- Aufstellung der Leihgaben einschl. Versicherungswert.

Darin: 1 Foto.

Schutzfrist:

0 Jahre

Dossier

(Teilweise) gesuchspflichtig bis: 01.01.1987

Signatur:

2/247

Titel:

Ausstellung "Rheinsberg - eine märkische Residenz des 18. Jahrhunderts" vom 21. - 29.06.1985

Entstehungszeitraum:

1984 - 1986

Form und Inhalt:

u.a.: Presseauschnitt.-, Schriftverkehr und Leihverträge mit der Deutschen Staatsbibliothek, den Staatlichen Museen zu Berlin und dem Märkischen Museum.- Leihvertrag zwischen der SSG und dem Rat der Stadt Rheinsberg.- Übernahmeprotokolle.- Katalog.- Faltblatt Veranstaltungshinweise.- Presseinformation.

Darin: 13 s/w-Fotos.

Schutzfrist:

0 Jahre

Dossier

(Teilweise) gesuchspflichtig bis: 01.01.1986

Signatur:

2/248

Titel:

Ausstellung "Weltschätze der Kunst - der Menschheit bewahrt" der Staatlichen Museen in Berlin 1985

Entstehungszeitraum:

1984 - 1985

Form und Inhalt:

Leihvertrag über 31 Kunstwerke.- Transport der Gegenstände.- Aufstellung der Leihgaben.- Autorenvertrag mit Dr. Giersberg.- Erstellung des Ausstellungskataloges.- Zustandsprotokolle.- Schriftverkehr über potenzielle Leihgaben.- Ausstellungskonzept.

Schutzfrist:

0 Jahre

Dossier (Teilweise) gesuchspflichtig bis: 01.01.1984

Signatur:

2/249

Titel:

Ausleihe Elfenbeinmöbel an das Rijksmuseum Amsterdam und an das Mauritshuis in Den Haag

Entstehungszeitraum:

1979 - 1983

Form und Inhalt:

Schriftverkehr.- Leihvertrag und Zustandsprotokoll zum Gemälde "Ansicht von Recife" von Frans Post (GK I 3761).- Reisebericht.- Vereinbarung über Restaurierung der Möbel.- Versicherungspolicen.- Leihvertrag über eine Elfenbeinbank (GK IV 423), einen Elfenbeinsessel (GK IV 424) und einem Hocker (GK IV 424 A).- Transport.- Rückgabeprotokoll.

Darin: 3 Fotos der Möbel in der Amsterdamer Ausstellung.

Schutzfrist:

0 Jahre

Dossier (Teilweise) gesuchspflichtig bis: 01.01.1984

Signatur:

2/250

Titel:

Ausstellung "Berliner Druckgrafik des 18. Jahrhunderts"

Entstehungszeitraum:

1983

Form und Inhalt:

Schriftverkehr mit Leihgebern.- Leihverträge mit dem Potsdam-Museum, Museum Brandenburg und Märkisches Museum.- Einladungskarten.- Druck Ausstellungsplakat.

Schutzfrist:

0 Jahre

Dossier (Teilweise) gesuchspflichtig bis: 01.01.1985

Signatur:

2/251

Titel:

Ausstellung "Barock und Klassik - Kunstzentren des 18. Jahrhunderts in der DDR" in der Schallaburg / Österreich 1984

Entstehungszeitraum:

1983 - 1984

Form und Inhalt:

u.a.: Finanzierung.- Transport der Kunstgegenstände.- Zusammenarbeit mit Staatlicher Kunstsammlung Dresden.- Honorarverträge.- Objektlisten.- Schriftverkehr mit weiteren beteiligten Museen.- Restaurierungsmaßnahmen an Objekten vor Ausstellungsbeginn.- Presseauschnitte.- Ausstellungskonzept in 2/251 a.

Darin: "Panorama der DDR" - Informationen aus der DDR, Texte zur Ausstellung.

Schutzfrist:

0 Jahre

Dossier (Teilweise) gesuchspflichtig bis: 01.01.1986

Signatur:

2/252

Titel:

Ausstellung "Ruinen mahnen - Künstlerische Zeugnisse der Zerstörung Potsdams im April 1945" auf der Freundschaftsinsel in Zusammenarbeit mit dem Potsdam-Museum vom 13.04.-12.05.1985

Entstehungszeitraum:

1985

Form und Inhalt:

Zeitungsausschnitte.- Leihvertrag und Schriftverkehr mit den Staatlichen Museen zu Berlin.- Ausstellungskonzept.- Manuskript des Katalogs.- Einladungskarte zur Ausstellungseröffnung.- Werbung.- Verzeichnis der ausgestellten Objekte.

Schutzfrist:

0 Jahre

Dossier (Teilweise) gesuchspflichtig bis: 01.01.1985

Signatur:

2/253

Titel:

Ausstellung "Peter Joseph Lenné - Pläne für Berlin" in den Römischen Bädern 1984

Entstehungszeitraum:

1984

Form und Inhalt:

Organisation der Werbemaßnahmen.- Texte und Ausstellungsbeschriftung von Sybille Harksen.

Schutzfrist:

0 Jahre

Dossier (Teilweise) gesuchspflichtig bis: 01.01.1986

Signatur:

2/254

Titel:

Ausstellung "250 Jahre Knobelsdorff-Tempel und Tempelgarten in Neuruppin" vom 01.12.1985-02.02.1986 im Heimatmuseum Neuruppin

Entstehungszeitraum:

1985

Form und Inhalt:

Schriftverkehr mit dem Heimatmuseum.- Leihvertrag über 5 Kunstgegenstände (GK I 10153, GK I 40651, Mappe Neuruppin; Plankammer, Plansammlung Nr. 9181, Sammlung der Ornamentzeichnungen Nr. 73).

Schutzfrist:

0 Jahre

Dossier (Teilweise) gesuchspflichtig bis: 01.01.1985

Signatur:

2/255

Titel:

ICOMOS-Ausstellung "Künstler sehen Denkmale" in der Kunsthalle Rostock vom 12.05.-30.08.1984

Entstehungszeitraum:

1983 - 1984

Form und Inhalt:

Schriftverkehr.- Leihanfrage und Leihvertrag über 9 Gemälde (GK I: 12090, 10184, 12066, 6668, 6711, 50597, 50862, 4391 und Pfeiffer: "Show im Park") und 4 Graphiken (Krüger, Herrmann und Höfer).

Schutzfrist:

0 Jahre

Dossier (Teilweise) gesuchspflichtig bis: 01.01.1988

Signatur:

2/256

Titel:

Ausstellung "Friedrich II. und die Kunst" im Neuen Palais vom 19.07. - 31.10.1986

Entstehungszeitraum:

1984 - 1987

Form und Inhalt:

u.a.: Schriftverkehr mit Leihgebern.- Leihverträge.- Presseauschnitte.- Ausstellungsplanung und Konzeption.- Übergabeprotokolle.- Rahmenprogramm der Ausstellung.- Einladungskarte.- Besprechung des Katalogs Lessing Yearbook XX, 1987.

Darin: 3 s/w-Fotos Besucherwarteschlangen.- 25 s/w-Objektfotos von Ringen und Siegelringen.- 2 Raumpläne mit Vitrinenanordnung.

Schutzfrist:

0 Jahre

Dossier (Teilweise) gesuchspflichtig bis: 01.01.1985

Signatur:

2/257

Titel:

Ausstellung "Carl Graeb" in Sanssouci, Turmgalerie in der Orangerie, Juni-Oktober 1984

Entstehungszeitraum:

1984

Form und Inhalt:

v.a.: Schriftverkehr und Leihverträge.- Nationalgalerie (2 Gemälde).- Kupferstichkabinett (23 Aquarelle, 8 Zeichnungen).- Märkischem Museum (1 Gemälde, 16 Zeichnungen und Grafiken).- Potsdam Museum (1 Lithografie, 1 Aquarell).

Schutzfrist:

0 Jahre

Dossier (Teilweise) gesuchspflichtig bis: 01.01.1956

Signatur:

2/258

Titel:

Waschbuch für das Mühlenhaus Sanssouci

Entstehungszeitraum:

1945 - 1955

Form und Inhalt:

Einträge über die Nutzung der Waschküche.- Erinnerungen eines Mieters über Geschehnisse aus der Zeit zwischen 1942 -1955.

Schutzfrist:

0 Jahre

Dossier (Teilweise) gesuchspflichtig bis: 01.01.1987

Signatur:

2/259

Titel:

Ausstellung "Neuruppiner Bilderbogen" im Sommer 1985 in der Turmgalerie der Orangerie Sanssouci

Entstehungszeitraum:

1985 - 1986

Form und Inhalt:

Werbemaßnahmen.- Nutzungsvertrag mit dem Märkischen Museum über 128 Objekte.

Schutzfrist:

0 Jahre

Dossier

(Teilweise) gesuchspflichtig bis: 01.01.1986

Signatur:

2/260

Titel:

Ausstellung "Kunst um 1900" aus Petrodwoez bei Leningrad in den Römischen Bädern von Juli bis Oktober 1985

Entstehungszeitraum:

1985

Form und Inhalt:

u.a.: Verzeichnis der ausgestellten Objekte.- räumliche Gestaltung und Beschriftung der Objekte.- Einladungskarte.- Besucherzahlen.- Schriftverkehr mit "Schlossmuseum und Parke Petrodwoez" und dem Ministerium für Kultur.- Manuskripte zum Katalog.

Schutzfrist:

0 Jahre

Dossier

(Teilweise) gesuchspflichtig bis: 01.01.1987

Signatur:

2/261

Titel:

Ausstellung "Pastellbildnisse der Meininger Maler G. F. und J. P. Bach" in den Staatlichen Museen Meiningen, im Spielzeugmuseum Sonneberg und im Schlossmuseum in Gotha 1985-1986

Entstehungszeitraum:

1985 - 1986

Form und Inhalt:

Leihvertrag mit den Staatlichen Museen Meiningen über 5 Pastelle (GK I: 41831, 40450, 40449, 41831, 42855).- Schriftverkehr mit beteiligten Museen.

Schutzfrist:

0 Jahre

Dossier

(Teilweise) gesuchspflichtig bis: 01.01.1986

Signatur:

2/262

Titel:

Ausstellung "Albrecht Dürer - Tier- und Pflanzenstudien der Renaissance" vom 18.04.-30.06.1985 in der Wiener Albertina, Österreich

Entstehungszeitraum:

1984 - 1985

Form und Inhalt:

Schriftverkehr mit Gesellschaft Bildender Künstler Österreichs, der Grafischen Sammlung Albertina und übergeordneten Behörden.- Pressespiegel.- Transport.- Versicherung.- Leihschein.- Leihverträge (Aquarellsammlung Nr. 536 a, 536 b, 536 c).

Darin: 5 s/w-Fotos mit Aquarellen (Aquarellsammlung Nr. 536 a-d).

Schutzfrist:

0 Jahre

Dossier (Teilweise) gesuchspflichtig bis: 01.01.1987

Signatur:

2/263

Titel:

Ausstellung "XVII. Triennale di Milano" vom 19.01.-23.03.1986 in Mailand

Entstehungszeitraum:

1985 - 1986

Form und Inhalt:

u.a.: Schriftverkehr mit dem Ausstellungsbüro und übergeordneten Behörden.- Reisebericht.- Übergabebescheinigung.-
Faltblatt zur Ausstellung.- Versicherung und Transport.- Leihvertrag über zwei Aquarelle (Nr. 3867 und 3866).

Schutzfrist:

0 Jahre

Dossier (Teilweise) gesuchspflichtig bis: 01.01.1985

Signatur:

2/264

Titel:

Ausstellung "Deutsche Malerei des 19. Jahrhunderts" in Shanghai und Peking / China von August bis November 1985

Entstehungszeitraum:

1984

Form und Inhalt:

Schriftverkehr mit Hauptleihgeber Nationalgalerie.- Leihvertrag mit Nationalgalerie über Gemälde GK I 4055, GK I 7878, GK
I 127, GK I 5354.

Schutzfrist:

0 Jahre

Dossier (Teilweise) gesuchspflichtig bis: 01.01.1987

Signatur:

2/265

Titel:

Ausstellung "Charles de Wailly 1730-1789, ein französischer Architekt des 18. Jahrhunderts" in den Römischen Bädern
1986

Entstehungszeitraum:

1985 - 1986

Form und Inhalt:

u.a.: Leihvertrag mit "Caisse Nationale des Monuments Historiques et des Sites" in Paris.- Montageplan.-
Bildunterschriften.- Schriftverkehr mit dem Ministerrat und dem Zentrum für Kunstausstellungen der DDR.- Kopie eines
Plans des ehemaligen Hofgärtnerhauses in Charlottenhof 1928.

Schutzfrist:

0 Jahre

Dossier (Teilweise) gesuchspflichtig bis: 01.01.1987

Signatur:

2/266

Titel:

Ausstellung "Menzel zeichnet Sanssouci" (Arbeitstitel, Ausstellung wurde nicht durchgeführt)

Entstehungszeitraum:

1986

Form und Inhalt:

Schreiben von Dr. Giersberg an den Seemann-Verlag in Leipzig: Bitte um Unterstützung der Ausstellung mit Leihgaben.

Schutzfrist:

0 Jahre

Dossier

(Teilweise) gesuchspflichtig bis: 01.01.1976

Signatur:

2/269

Titel:

Schlösserabteilung: Schriftverkehr mit Museen der DDR, außer Berlin und Dresden

Entstehungszeitraum:

1960 - 1975

Form und Inhalt:

u.a.: wissenschaftliche Anfragen.- gegenseitige Besuche.- Fotoanfragen.- Leihanfragen.- Schriftentausch.- Übergabe des Gemäldes "Toilette der Venus" von Louis Boulogne aus Dessau.- Leihvertrag über Plastik von Walter Arnold "Vorwärts - und nicht vergessen - die Solidarität".- Sonderführungen.- Verbleib des Gemäldes von Barth "Ansicht des Jagdschlusses Königs Wusterhausen" (GK I 6714).- Leihvertrag über das Gemälde von C. Blechen "Palmenhaus auf der Pfaueninsel" (GK I 4054).

Darin: 1 s/w-Foto Gemälde "Gegend von Freyenwalde".

Schutzfrist:

0 Jahre

Dossier

(Teilweise) gesuchspflichtig bis: 01.01.1975

Signatur:

2/270

Titel:

Schlösserabteilung: Schriftverkehr mit Privatpersonen aus West-Berlin

Entstehungszeitraum:

1963 - 1974

Form und Inhalt:

u.a.: Reproduktionsaufträge,- wissenschaftliche Anfragen.- Verbleib von Kunstgegenständen.- Schreiben von Margarete Kühn.- Wagen und Kutschen.

Schutzfrist:

0 Jahre

Dossier

(Teilweise) gesuchspflichtig bis: 01.01.1975

Signatur:

2/271

Titel:

Schlösserabteilung: Schriftverkehr mit Privatpersonen aus Westdeutschland

Entstehungszeitraum:

1969 - 1974

Form und Inhalt:

kunsthistorische Anfragen.- Foto- und Literaturwünsche.

Schutzfrist:

0 Jahre

Dossier (Teilweise) gesuchspflichtig bis: 01.01.1975

Signatur:

2/272

Titel:

Schlösserabteilung: Schriftverkehr mit Privatpersonen in Belgien

Entstehungszeitraum:

1960 - 1974

Bemerkungen zur Datierung:

1960-1964, 1969-1970, 1973-1974

Form und Inhalt:

wissenschaftlicher Austausch.- Fotoanfragen.

Darin: 1 Foto Büste der Marquise des Sabran.

Schutzfrist:

0 Jahre

Dossier (Teilweise) gesuchspflichtig bis: 01.01.1975

Signatur:

2/273

Titel:

Schlösserabteilung: Schriftverkehr mit dem Ministerium für Kultur der DDR

Entstehungszeitraum:

1961 - 1974

Form und Inhalt:

u.a.: Direktive des Ministeriums für Kultur zur Ausarbeitung des Planes 1965.- Planteil Kultur, Hochschulen und Fachschulen.- Verzeichnis der am 4.12.1963 an Leipzig abgegebenen Möbel und Plastiken aus dem Neuen Palais.- Rechnung über Gebrauchtmöbel aus dem Neuen Palais an Frau Göres.- Bayerische Akademie der Wissenschaft (Artikel über Friedrich Wilhelm Hoeder).- Verbleib Gemälde von Hans Bastianier.- Formblatt für Kulturgut außerhalb staatlicher Einrichtungen.- Anordnung über Kategorisierung des Kulturguts in der DDR.- Terminkalender kultureller Veranstaltungen 1975-1980.

Schutzfrist:

0 Jahre

Dossier (Teilweise) gesuchspflichtig bis: 01.01.1975

Signatur:

2/274

Titel:

Schlösserabteilung: Schriftverkehr mit dem Rat für Museumswesen und dem Institut für Museumswesen

Entstehungszeitraum:

1968 - 1974

Bemerkungen zum Umfang:

2 Mappen

Form und Inhalt:

Einladungen zu Fachsitzungen.- Aufsätze und Mitteilungen zur Veröffentlichung in "Informationen für die Museen der DDR".- Bewertungskriterien für Darstellungen der sozialistischen Gegenwart in den Ausstellungen der Museen.- Zustand der Magazinräume in der Plankammer.- Fachberichterstattung.- Fragen zur Definition des Begriffs "Freilichtmuseums".

Schutzfrist:

0 Jahre

Dossier (Teilweise) gesuchspflichtig bis: 01.01.1965

Signatur:

2/275

Titel:

Schlösserabteilung: Schriftverkehr mit Prof. Dr. Leo van Puyvelde aus Brüssel

Entstehungszeitraum:

1963 - 1964

Form und Inhalt:

wissenschaftlicher Austausch zu Gemälden in der Bildergalerie.

Schutzfrist:

0 Jahre

Dossier (Teilweise) gesuchspflichtig bis: 01.01.1975

Signatur:

2/276

Titel:

Schlösserabteilung: Schriftverkehr mit wissenschaftlichen Einrichtungen, Museen und Verlagen der DDR I-Z

Entstehungszeitraum:

1959 - 1974

Form und Inhalt:

u.a.: wissenschaftliche Anfragen.- Abguss der Plastik "Hirt mit Hund im Kampf gegen einen Panther" von J. Franz.- Reproduktionsaufträge.- Sonderführungen.- Vertrag mit dem VEB Konzert- und Gastspieldirektion Potsdam über Nutzung der Bildergalerie.- Leihanfragen.- historische Möbel der SSG in der Deutschen Staatsoper Berlin.- VEB Staatliche Porzellanmanufaktur Meißen (Bestellungen Friedrichs II.).- Einladungen zu Symposien.

Schutzfrist:

0 Jahre

Dossier (Teilweise) gesuchspflichtig bis: 01.01.1981

Signatur:

2/277

Titel:

Schlösserabteilung: Kontakte mit Privatpersonen in der BRD und West-Berlin A-Z

Entstehungszeitraum:

1971 - 1980

Bemerkungen zur Datierung:

1971, 1974-1980

Form und Inhalt:

wissenschaftlicher Austausch.- Fotoanfragen.- Schriftentausch.- Provenienz des Gemäldes "Dame mit Papagei" von Anna Rosine Matthieu.- Erteilung von Genehmigungen.

Schutzfrist:

0 Jahre

Dossier (Teilweise) gesuchspflichtig bis: 01.01.1975

Signatur:

2/278

Titel:

Schlösserabteilung: Schriftverkehr mit wissenschaftlichen Institutionen, Vereinen und Verlagen der DDR von A-H

Entstehungszeitraum:

1955 - 1974

Bemerkungen zur Datierung:

1955, 1962-1974

Form und Inhalt:

u.a.: wissenschaftliche Anfragen.- Fotoanfragen.- Sonderführungen.- Ankauf von Büchern aus Antiquariaten.- Genehmigung von Dreharbeiten.- Verträge mit der DEFA und dem Deutschen Fernsehfunke.- Verbleib der Plankammerbestände aus dem Berliner Schloss.

Darin: 1 Foto des Schlosstheaters der DEFA.

Schutzfrist:

0 Jahre

Dossier

(Teilweise) gesuchspflichtig bis: 01.01.1969

Signatur:

2/279

Titel:

Protokolle der Dienststellenleiterbesprechungen 1965-1968

Entstehungszeitraum:

1959 - 1968

Bemerkungen zur Datierung:

1959, 1965-1968

Form und Inhalt:

u.a.: Diskussionsgrundlage "Ideologische und kulturpolitische Aufgabenstellung der SSG".- Resümee für die Kulturkonferenz der SSG (1959).- Situation in den Schlössern.- personelle Veränderungen.- Zustand der Toiletten.- Reparaturen.- Pantoffeln.

Darin: Faltblatt "Pfungskonzerte 1966", 26.-30. Mai 1966 Potsdam - Sanssouci.

Schutzfrist:

0 Jahre

Dossier

(Teilweise) gesuchspflichtig bis: 01.01.1976

Signatur:

2/280

Titel:

Schlösserabteilung: Schriftverkehr mit Museen, wissenschaftlichen Institutionen und Verlagen in Großbritannien

Entstehungszeitraum:

1960 - 1975

Form und Inhalt:

wissenschaftlicher Austausch.- Fotoanfragen.- Schriftentausch.

Darin: 1 Foto Marshall Keith-Haus.

Schutzfrist:

0 Jahre

Dossier

(Teilweise) gesuchspflichtig bis: 01.01.1974

Signatur:

2/281

Titel:

Arbeitsaufträge an die Abteilungen Bau und Restaurierung, Schadensmeldungen, Restaurierungsarbeiten, Farbuntersuchungen

Entstehungszeitraum:

1964 - 1973

Form und Inhalt:

u.a.: Skulpturen in den Gärten.- Teile aus Gusseisen.- Beschaffung Tuhar-Marmor für Puttenmauer.- Inventur über Edelhölzer in Kunsttischlerei.- Überprüfung Malerwerkstatt und Tischlerei.- Zerstörung einer Marmor-Plastik vor den Neuen Kammern.- Zusammenarbeit mit der Abteilung Restaurierung.- Restaurierungsmaßnahmen Schloss Charlottenhof, Plastiken / Vasen, Antikentempel, Bildergalerie (Puttenmauer), Freundschaftstempel, Jagdschloss Stern, Neue Kammern, Neues Palais, Schloss Sanssouci, Orangerie, Fasanerie, Pomona-Tempel, Babelsberg, Mausoleum, Römische Bäder, Marmorpalais, Cecilienhof, Marstall Schlossstraße, Pfingstberg.

e.a.: Vorschlag Berufsbild eines Restaurators für Tafelmalerei.- Verbesserung der Arbeit in den Werkstätten.

Darin: S. 117, 118 zwei Fotos, Neues Palais Grottensaal.

Schutzfrist:

0 Jahre

Dossier

(Teilweise) gesuchspflichtig bis: 01.01.1976

Signatur:

2/282

Titel:

Schlösserabteilung: Schriftverkehr mit Museen und wissenschaftlichen Einrichtungen in Frankreich

Entstehungszeitraum:

1960 - 1975

Form und Inhalt:

wissenschaftlicher Austausch.- Leihanfragen.- Fotoanfragen.- Schriftentausch.- [nicht abgeschlossener] Leihvorgang über das Gemälde vom Sebastien Bourdon "Die Anbetung der Könige" (GK I 5132).

Schutzfrist:

0 Jahre

Dossier

(Teilweise) gesuchspflichtig bis: 01.01.1976

Signatur:

2/283

Titel:

Schlösserabteilung: Schriftverkehr mit Museen, wissenschaftlichen Einrichtungen, Verlagen und Privatpersonen in England

Entstehungszeitraum:

1961 - 1975

Bemerkungen zur Datierung:

1961-1965, 1970-1975

Form und Inhalt:

wissenschaftlicher Austausch.- Fotoanfragen.- Schriftentausch.- Leihanfragen.- Leihvertrag über zwei Gemälde (GK I 6180, GK I 7878).

Schutzfrist:

0 Jahre

Dossier

(Teilweise) gesuchspflichtig bis: 01.01.1974

Signatur:

2/284

Titel:

Schlösserabteilung: Schriftverkehr mit Museen, wissenschaftlichen Institutionen und Privatpersonen in Belgien

Entstehungszeitraum:

1961 - 1973

Bemerkungen zur Datierung:

1961, 1963-1965, 1967, 1969, 1973

Form und Inhalt:

Schriftentausch.- Fotoanfragen.- wissenschaftlicher Austausch.

Schutzfrist:

0 Jahre

Dossier

(Teilweise) gesuchspflichtig bis: 01.01.1975

Signatur:

2/285

Titel:

Schlösserabteilung: Schriftverkehr mit Museen und wissenschaftlichen Einrichtungen in den USA

Entstehungszeitraum:

1960 - 1974

Form und Inhalt:

wissenschaftlicher Austausch.- Fotobestellungen.- Statue "Friedrich III." von Grupello.

Darin: 1 Foto "Stadtschloss, Schreibzimmer".

Schutzfrist:

0 Jahre

Dossier

(Teilweise) gesuchspflichtig bis: 01.01.1975

Signatur:

2/286

Titel:

Schlösserabteilung: Schriftverkehr mit Privatpersonen aus den USA und Südamerika

Entstehungszeitraum:

1961 - 1974

Bemerkungen zur Datierung:

1961-1965, 1970-1974

Form und Inhalt:

wissenschaftliche Anfragen.- Fotoanfragen.

Schutzfrist:

0 Jahre

Dossier

(Teilweise) gesuchspflichtig bis: 01.01.1975

Signatur:

2/287

Titel:

Schlösserabteilung: Schriftverkehr mit Museen, wissenschaftlichen Institutionen, Verlagen und Privatpersonen in der Niederlanden

Entstehungszeitraum:

1961 - 1974

Form und Inhalt:

wissenschaftliche Anfragen.- Fotowünsche.- Sonderführungen.- Schriftentausch.

Schutzfrist:

0 Jahre

Dossier (Teilweise) gesuchspflichtig bis: 01.01.1965

Signatur:

2/288

Titel:

Schlösserabteilung: Schriftverkehr mit Privatpersonen in Portugal

Entstehungszeitraum:

1964

Form und Inhalt:

wissenschaftlicher Austausch über Gemälde.

Schutzfrist:

0 Jahre

Dossier (Teilweise) gesuchspflichtig bis: 01.01.1974

Signatur:

2/289

Titel:

Schlösserabteilung: Schriftverkehr mit Privatpersonen in Italien

Entstehungszeitraum:

1959 - 1973

Form und Inhalt:

Fotoanfragen.- wissenschaftlicher Austausch.

Schutzfrist:

0 Jahre

Dossier (Teilweise) gesuchspflichtig bis: 01.01.1972

Signatur:

2/290

Titel:

Schlösserabteilung: Schriftverkehr mit Privatpersonen in der Schweiz

Entstehungszeitraum:

1964 - 1971

Form und Inhalt:

wissenschaftlicher Austausch.- Fotoanfragen.

Schutzfrist:

0 Jahre

Dossier (Teilweise) gesuchspflichtig bis: 01.01.1970

Signatur:

2/291

Titel:

Schlösserabteilung: Schriftverkehr mit wissenschaftlichen Einrichtungen in Österreich

Entstehungszeitraum:

1960 - 1969

Form und Inhalt:

wissenschaftliche Anfragen.- Fotoanfragen.

Schutzfrist:

0 Jahre

Dossier (Teilweise) gesuchspflichtig bis: 01.01.1971

Signatur:

2/292

Titel:

Schlösserabteilung: Schriftverkehr mit Museen und wissenschaftlichen Institutionen in Norwegen

Entstehungszeitraum:

1964 - 1970

Bemerkungen zur Datierung:

1964, 1970

Form und Inhalt:

wissenschaftliche Fragestellungen.- Fotowünsche.

Schutzfrist:

0 Jahre

Dossier (Teilweise) gesuchspflichtig bis: 01.01.1977

Signatur:

2/293

Titel:

Schlösserabteilung: Protokolle und Vorlagen zu Leitungssitzungen

Entstehungszeitraum:

1960 - 1976

Form und Inhalt:

u.a.: Bericht über die Tätigkeit und perspektivische Entwicklung der Interessengemeinschaft, des Jugendklubs, Kinderklubs, der Vereinbarung mit Schulen, Institutionen, Betrieben und gesellschaftlichen Organisationen.- Durchführung der 1. Betriebsfestspiele anlässlich des 25. Jahrestags der DDR.- Bibliothek im Neuen Garten (Projektierung für die Wiederherstellungsarbeiten).- Konzert- und Theaterprogramm in der Saison 1973 für das Schlosstheater im Neuen Palais.- Unterstützung der Kulturarbeit im "Territorium".- Vorschlag über die Wiederherstellung des Marlygartens.- Thesen für eine Bibliotheksordnung.- Vereinbarung gegenseitiger Verpflichtungen.- Durchführung einer Generalinventur.- Durchführung des Haushaltsplans.- Konzeption für die Wiederherstellung des Kleinen Theaters im Neuen Palais.- Aufstellung von Schildern mit der Parkordnung.- Nutzung der Bildergalerie.- Eintrittspreise.- Nutzung des Parks Babelsberg.- Fertigstellung der Sanierungs- und Restaurierungsarbeiten und anschließende Nutzung sämtlicher musealer Gebäude im Park von Sanssouci bis 1970.- Fahrzeuge im Park.

Schutzfrist:

0 Jahre

Dossier (Teilweise) gesuchspflichtig bis: 01.01.1974

Signatur:

2/294

Titel:

Schlösserabteilung: Schriftverkehr mit Museen und wissenschaftlichen Institutionen in Schweden

Entstehungszeitraum:

1962 - 1973

Form und Inhalt:

wissenschaftliche Anfragen.- Fotowünsche.- Schriftentausch.

Schutzfrist:

0 Jahre

Dossier (Teilweise) gesuchspflichtig bis: 01.01.1975

Signatur:

2/295

Titel:

Schlösserabteilung: Schriftverkehr mit Museen, wissenschaftlichen Institutionen und Verlagen in Italien

Entstehungszeitraum:

1960 - 1974

Form und Inhalt:

wissenschaftlicher Austausch.- Fotoanfragen.- Schriftentausch.

Schutzfrist:

0 Jahre

Dossier (Teilweise) gesuchspflichtig bis: 01.01.1975

Signatur:

2/296

Titel:

Zusammenarbeit mit der PKZ bei Restaurierungsarbeiten an Marstall und Neue Kammern

Entstehungszeitraum:

1973 - 1974

Form und Inhalt:

u.a.: Vorbereitung der Arbeiten.- Antrag auf Inanspruchnahme von Leistungen der PKZ.- Einschätzung der Kosten.- Stellungnahme zum Gutachten zum Marstall.- gestalterische und bauliche Maßnahmen zur Wiederherstellung des Marstalls.

Schutzfrist:

0 Jahre

Dossier (Teilweise) gesuchspflichtig bis: 01.01.1977

Signatur:

2/297-a

Titel:

Ausstellung "Philipp Franck. Malerei und Graphik" vom 11.01.-21.02.1976 im Kulturhaus "Hans Marchwitza"

Entstehungszeitraum:

1975 - 1976

Form und Inhalt:

Leihverträge und Schriftverkehr mit Leihgebern.- Übergabe- und Übernahmeprotokolle.- Organisation Werbung und Transport.

e.a.: Begleitschein für Gemälde "Venus bei der Toilette" von A. D. Therbusch.

Schutzfrist:

0 Jahre

Dossier (Teilweise) gesuchspflichtig bis: 01.01.1972

Signatur:

2/297-b

Titel:

Ausstellung "Anna Dorothea Therbusch" vom 27.06.-25.07.1971 im Kulturhaus "Hans Marchwitza"

Entstehungszeitraum:

1970 - 1971

Form und Inhalt:

u.a.: wissenschaftlicher Austausch.- Schriftverkehr mit dem Kulturhaus und übergeordneten Behörden und Leihgebern.- Leihverträge.- Bezahlung der Aufsichtskräfte.- Übernahme- und Rückgabeprotokolle.- Erstellung des Begleitkataloges.- Transport und Versicherung.

Darin: Ankündigung einer Veranstaltung anlässlich des Geburtstages Therbuschs.

Schutzfrist:

0 Jahre

Dossier (Teilweise) gesuchspflichtig bis: 01.01.1971

Signatur:

2/297-c

Titel:

Ausstellung "Keramik. Hedwig Bollhagen, Charles Crodel, Heidi Manthey." vom 11.07. - Mitte September 1970 in der Orangerie im Neuen Garten

Entstehungszeitraum:

1970

Form und Inhalt:

Schriftverkehr mit Hedwig Bollhagen und Heidi Manthey.- Pressenotiz.- Eingabe aus der Bevölkerung.- Öffentlichkeitsarbeit.- Leihgabe der "Blumenfrau" vom Gartenbauamt Köpenick.

Schutzfrist:

0 Jahre

Dossier (Teilweise) gesuchspflichtig bis: 01.01.1970

Signatur:

2/297-d

Titel:

Ausstellung "Zauber des Ornaments" vom 16.05.-22.06.1969 in den Römischen Bädern

Entstehungszeitraum:

1969

Form und Inhalt:

Öffentlichkeitsarbeit.- Pressenotiz.

Schutzfrist:

0 Jahre

Dossier (Teilweise) gesuchspflichtig bis: 01.01.1971

Signatur:

2/297-e

Titel:

Ausstellung "Das Neue Palais - Bauwerk und Ausstattung um 1769" vom 04.07. - September 1969 in den Oberen Roten Kammern des Neuen Palais

Entstehungszeitraum:

1969 - 1970

Form und Inhalt:

Schriftverkehr mit Leihgebern und beteiligten Abteilungen.- Leihverträge.- Transport.- Öffentlichkeitsarbeit.- Beschriftung der Exponate.- Übergabequittungen.- Vorlage für Leitungssitzung.

Darin: Einladungskarte zur Ausstellungseröffnung.

Schutzfrist:

0 Jahre

Dossier (Teilweise) gesuchspflichtig bis: 01.01.1970

Signatur:

2/297-f

Titel:

Ausstellung "Sanssouci - Entwicklung der Schlösser und Gärten" vom 07.06. - Oktober 1968 in den Römischen Bädern

Entstehungszeitraum:

1968 - 1969

Form und Inhalt:

Öffentlichkeitsarbeit.- Versicherung.- Honorar-Vereinbarungen für Mitarbeit an Ausstellung.- Restaurierungsmaßnahmen an Exponaten.- Presseauschnitte.- Vorlage zur Leitungssitzung.- Kostenplan.- Texte und Beschriftungen.

e.a.: Kosten für die Ausstellung "Potsdam im Bild des 18. Und 19. Jahrhunderts".

Darin: 3 s/w-Fotos der Ausstellungsräume.- Einladungskarte.- 4 s/w-Fotos der Ausstellungseröffnung.- 1 Plakat.

Schutzfrist:

0 Jahre

Dossier (Teilweise) gesuchspflichtig bis: 01.01.1970

Signatur:

2/297-g

Titel:

Ausstellung "Potsdam im Bild des 18. Und 19. Jahrhunderts" vom 26.05.-22.06.1968 im Kulturhaus "Hans Marchwitza"

Entstehungszeitraum:

1967 - 1969

Form und Inhalt:

Öffentlichkeitsarbeit.- Schriftverkehr mit Leihgebern.- dem Kulturhaus Marchwitza und beteiligten Abteilungen.- Leihverträge.- Verzeichnis der Exponate.- Presseauschnitte.- Restaurierung der Exponate.- Druck von Postkarten.- Texte zu den Postkarten.- Hängeplan.

Darin: 1 s/w-Foto Gemälde von Albert Schoenbeck "Schlosshof und St. Nicolai in Potsdam".- 6 s/w-Fotos der Ausstellungsräume.- Einladungskarte zur Eröffnung.

Schutzfrist:

0 Jahre

Dossier (Teilweise) gesuchspflichtig bis: 01.01.1976

Signatur:

2/297-h

Titel:

Kunstaussstellung des Rates des Bezirkes und des Verbandes Bildender Künstler des Bezirkes Potsdam anlässlich des 25. Jahrestages der DDR 1974, vom 14.07.-15.09.1974 in der Pflanzenhalle der Neuen Orangerie

Entstehungszeitraum:

1974 - 1975

Form und Inhalt:

interner Schriftverkehr zur Organisation.

e.a.: Veranstaltung des VBK 1975.

Schutzfrist:

0 Jahre

Dossier (Teilweise) gesuchspflichtig bis: 01.01.1976

Signatur:

2/297-i

Titel:

Ausstellungsplanung

Entstehungszeitraum:

1969 - 1975

Form und Inhalt:

u.a.: Schriftverkehr mit dem Kulturbund der DDR, dem Ministerrat der DDR, der Hochschule für Bildende Künste, dem Verband Bildender Künstler der DDR, weiteren übergeordneten Behörden und Einrichtungen aus dem Kunstbereich.

e.a.: entstandene Schäden beim Abbau der Hedwig-Bollhagen-Ausstellung 1971.

Schutzfrist:

0 Jahre

Dossier (Teilweise) gesuchspflichtig bis: 01.01.1981

Signatur:

2/298

Titel:

Ausstellung "Russisches Porzellan aus der Sammlung der Schlossmuseen und Parks der Stadt Petroworez" in den Römischen Bädern

Entstehungszeitraum:

1980

Form und Inhalt:

Russisches Manuskript einschließlich deutscher Übersetzung.

Darin: 125 s/w-Fotos mit Negativen.

Schutzfrist:

0 Jahre

Dossier (Teilweise) gesuchspflichtig bis: 01.01.1984

Signatur:

2/299

Titel:

Schlösserabteilung: Rechnungen

Entstehungszeitraum:

1976 - 1983

Bemerkungen zum Umfang:

3 Mappen

Form und Inhalt:

u.a.: Buchankäufe.- Kunst für Grafische Sammlung.- Kunstgegenstände.- Fotos.- Reproduktionen.- Drucksachen.- Werbung.- Brokatkleid.- Filzpantoffeln.

Schutzfrist:

0 Jahre

Dossier (Teilweise) gesuchspflichtig bis: 01.01.1978

Signatur:

2/300

Titel:

Jahresabschlüsse, ökonomische Ergebnisse, Haushaltspläne und Haushaltsanalysen, Strukturplan 1965-1966, Plan der Aufgaben, Arbeitspläne und Berichte der Abteilungen

Entstehungszeitraum:

1963 - 1977

Form und Inhalt:

u.a.: Besucherzahlen.- Kontenrahmen.- Arbeitskräftebedarf in den Schlössern.

e.a.: Anordnungen und Vereinbarungen.- Organigramm.

Schutzfrist:

0 Jahre

Dossier (Teilweise) gesuchspflichtig bis: 01.01.1981

Signatur:

2/301

Titel:

Schlösserabteilung: Protokolle und Vorlagen zu Leitungssitzungen

Entstehungszeitraum:

1976 - 1980

Form und Inhalt:

u.a.: Plan der Aufgaben.- Festlegung für den schrittweisen Aufbau eines Betriebsarchivs.- Schwerpunkte der Bau- und Restaurierungsvorhaben.- Zusammenarbeit mit Peterhof.- Planung Ausstellungen und Veranstaltungen.- Programm der innerbetrieblichen Dienstleistungen.- Maßnahmenplan zur Einnahmesteigerung.- Prämien.- Vorbereitungen zum 35. Jahrestag des Potsdamer Abkommens.- Parkfestspiele.- Betreuungsprogramm für polnische Bauarbeiter.- Frauenförderung.- Vorbereitung auf die Saison.- Berichte Saisonverlauf einschl. Besucherzahlen.- Energiesparmaßnahmen.- Schinkel-Jahr 1981.- Stand der Inventarisierung und des Schutzes Kulturgut.- Jugendförderung.- Nutzung des Damenflügels Sanssouci.- Umgestaltung des Ludschuweit- und des Peterhof-Zimmers im Schloss Sanssouci.- Maßnahmen zur Regulierung der Besucherbetreuung im Schloss Sanssouci.- Verbesserung der Arbeits- und Lebensbedingungen.- Lösungen zu Problemen in den Gärten.- Arbeitsgemeinschaften der Pädagogischen Abteilung.- Prämienzeitlohnvereinbarung auf dem Schirrhof.- Entwicklung der Bauabteilung.- Regelung auf der Mopke.- Grafik-Ausstellung und Auktion.- Plastikausstellung in der Orangerie im Neuen Garten.- Betriebskollektivvertrag.- Unterbringung der Werkstätten.- Instandhaltung der Umgebung Orangerie Sanssouci.- Weisung Nr. 7 "über die Durchführung der Breitenausbildung im Grundwissen der Zivilverteidigung der Mitarbeiter der SSG".- Weisung Nr. 4 "über die Einsatzgrundsätze der betrieblichen freiwilligen Feuerwehr der SSG".- Auslandsreisen.- Verbesserung der innerbetrieblichen Information.

Schutzfrist:

0 Jahre

Dossier (Teilweise) gesuchspflichtig bis: 01.01.1973

Signatur:

2/302

Titel:

Schlösserabteilung: Schriftverkehr mit Privatpersonen aus der DDR

Entstehungszeitraum:

1969 - 1972

Bemerkungen zur Datierung:

1969, 1972

Form und Inhalt:

Angebot für Hilfsarbeiten.- Rechte an Fotos.

e.a.: Bitte um Fotos von "Verlag Das Beste GmbH" aus Stuttgart.

Schutzfrist:

0 Jahre

Dossier (Teilweise) gesuchspflichtig bis: 01.01.1979

Signatur:

2/303-a

Titel:

Ausstellung "Eduard Gaertner" in der SSG vom 04.06. - 03.09.1978, übernommen vom Märkischen Museum Berlin

Entstehungszeitraum:

1977 - 1978

Form und Inhalt:

Leihverträge.- Zustandsprotokolle für Aquarelle (Nr. 747, 755, 759, 760, 262, 762 a, 763, 777 b, 777 c, 777 d, 777 e).- Schriftverkehr mit Leihgebern.

Schutzfrist:

0 Jahre

Dossier (Teilweise) gesuchspflichtig bis: 01.01.1980

Signatur:

2/303-b

Titel:

Ausstellung "Gedächtnisausstellung zum 150. Geburtstag des Malers Raphael Ritz (1829-1894)" in Sitten, Schweiz, vom 25.04.-20.10.1979

Entstehungszeitraum:

1978 - 1979

Form und Inhalt:

Schriftverkehr mit Leihnehmer.- Versicherung.- Einladungskarte zur Ausstellungseröffnung.- Leihvertrag und Zustandsprotokoll "Kleine Kavallerie" von Raphael Ritz (GK I 4728).

Schutzfrist:

0 Jahre

Dossier (Teilweise) gesuchspflichtig bis: 01.01.1981

Signatur:

2/303-c

Titel:

Ausstellung "Ansichten von Potsdam und Sanssouci in Gemälde des 18. und 19. Jahrhunderts" in Peterhof vom 06.07. - 15.10.1979

Entstehungszeitraum:

1979 - 1980

Form und Inhalt:

Reiseberichte.- Schriftverkehr mit Leihnehmern und übergeordneten Behörden.- Leihvertrag einschl. Zusatz über 31 Gemälde.- Transport und Versicherung.- Einladungskarten auf Russisch.

Schutzfrist:

0 Jahre

Dossier (Teilweise) gesuchspflichtig bis: 01.01.1981

Signatur:

2/304-a

Titel:

Ausstellung "De la Fosse" 1980 auf der Mathildenhöhe Darmstadt

Entstehungszeitraum:

1979 - 1980

Form und Inhalt:

Schriftverkehr mit dem Hessischen Staatsarchiv, dem Magistrat in Darmstadt und dem Ministerrat der DDR.- Leihanfrage.- Übersendung von Fotos.

Schutzfrist:

0 Jahre

Dossier (Teilweise) gesuchspflichtig bis: 01.01.1981

Signatur:

2/304-b

Titel:

"Russisches Porzellan" 1980 in den Römischen Bädern

Entstehungszeitraum:

1980

Form und Inhalt:

Aktenvermerke.- Einladung zur Ausstellungseröffnung.- Leihvertrag über 5 Kisten Porzellan aus Peterhof.

Schutzfrist:

0 Jahre

Dossier (Teilweise) gesuchspflichtig bis: 01.01.1982

Signatur:

2/304-c

Titel:

Ausstellung "Maria Theresia und ihre Zeit" vom 13.05.-26.10.1980 im Schloss Schönbrunn, Wien

Entstehungszeitraum:

1979 - 1981

Form und Inhalt:

Übergabe- und Übernahmeprotokolle.- Leihvertrag über zwei Gemälde (GK I 1216, GK I 8973).- Zustandsprotokolle.- Zoll und Versicherung.- Schriftverkehr mit den Staatlichen Kunstsammlungen Dresden, übergeordneten Behörden und der Grafischen Sammlung Albertina.

Darin: 2 s/w-Fotos (GK I 1216, GK I 8973).

Schutzfrist:

0 Jahre

Dossier (Teilweise) gesuchspflichtig bis: 01.01.1981

Signatur:

2/304-d

Titel:

Ausstellung "Österreich zur Zeit Josephs II." vom 28.03.-15.11.1980 im Stift Melk, Österreich

Entstehungszeitraum:

1979 - 1980

Form und Inhalt:

Reisebericht.- Schriftverkehr mit der Niederösterreichischen Landesregierung, den Staatlichen Museen zu Berlin und übergeordneten Behörden.- Einladungskarten zur Ausstellungseröffnung und zur Abschlussveranstaltung.- Zoll und Versicherung.- Zustandsprotokoll und Leihvertrag über ein Gemälde (GK I 2905).

Schutzfrist:

0 Jahre

Dossier (Teilweise) gesuchspflichtig bis: 01.01.1981

Signatur:

2/304-e

Titel:

Ausstellung "Original Kopie Replik Paraphrase" vom 07.09.-05.10.1980 in der Gemäldegalerie der Akademie der bildenden Kunst in Wien, Österreich

Entstehungszeitraum:

1980

Form und Inhalt:

Empfangsbestätigung.- Zustandsprotokoll und Leihvertrag über ein Gemälde (GK I 5484).- Schriftverkehr mit dem Leihnehmern und übergeordneten Behörden.- Reisebericht.- Zoll und Versicherung.

Schutzfrist:

0 Jahre

Dossier (Teilweise) gesuchspflichtig bis: 01.01.1982

Signatur:

2/305 a

Titel:

Ausstellung "Karl Friedrich Schinkel" vom 23.10.1980 bis 31.03.1981 in Berlin

Entstehungszeitraum:

1980 - 1981

Form und Inhalt:

Schriftverkehr mit den Staatlichen Museen zu Berlin.- Leihvertrag.- Auflistung der Leihgaben.- Rückgaben.- Schäden an Exponaten.

Schutzfrist:

0 Jahre

Dossier (Teilweise) gesuchspflichtig bis: 01.01.1984

Signatur:

2/305 b

Titel:

Ausstellung "Plastik der Schinkelzeit" in der Orangerie im Neuen Garten von Juni bis September 1981

Entstehungszeitraum:

1981 - 1983

Bemerkungen zur Datierung:

1981, 1983

Form und Inhalt:

Aufstellung über Besucherzahlen und verkaufte Kataloge, Plakate und Bildbände.- Abrechnung der Aufsichten.- Presseauschnitte.- Werbung.- Ausstellungsarchitektur.- Katalogtext von Peter H. Feist.- Exponatenliste.

e.a.: Dienstreisebericht über Begleitung der Ausstellung "Skulpturen der Schinkelzeit" nach Leningrad 1983.

Darin: 1 Ausstellungskatalog, 5 s/w-Fotos mit Aufnahmen aus der Orangerie.

Schutzfrist:

0 Jahre

Dossier (Teilweise) gesuchspflichtig bis: 01.01.1982

Signatur:

2/305 c

Titel:

Ausstellung "Fünf Jahrhunderte deutscher Malerei und Grafik von Dürer und Cranach bis zur Gegenwart aus Museen der Deutschen Demokratischen Republik" in Japan 1981

Entstehungszeitraum:

1979 - 1981

Bemerkungen zur Datierung:

1979, 1980-1981

Form und Inhalt:

Zustandsbeschreibung des Gemäldes "Wilhelmine Encke" von Anna Dorothea Therbusch (GK I 2584) mit s/w-Foto.- Leihvertrag über zwei Gemälde (GK I 1556, GK I 5336) mit dem Staatlichen Museum zu Schwerin als beauftragtes Leihinstitut.- Zustandsprotokolle Antoine Pesne "Bildnis der Tänzerin Barbarini" (GK I 5336) und Paul Carl Leygebe "Tabakskollegium Friedrichs I." (GK I 1556).- Schriftverkehr mit den Staatlichen Museum in Schwerin und dem Ministerium für Kultur.

Schutzfrist:

0 Jahre

Dossier (Teilweise) gesuchspflichtig bis: 01.01.1982

Signatur:

2/305 d

Titel:

Ausstellung "Dahl und Dresden" in Oslo 1980 und Stockholm 1981

Entstehungszeitraum:

1979 - 1981

Form und Inhalt:

Schriftverkehr mit den Staatlichen Kunstsammlungen Dresden, dem Ministerium für Kultur und der Nationalgalerie Oslo.- Leihvertrag über zwei Gemälde von Caspar David Friedrich "Ansicht eines Hafens" (GK I 6180) und "Gartenterrasse" (GK I 7878).- Zustandsprotokolle.

Schutzfrist:

0 Jahre

Dossier (Teilweise) gesuchspflichtig bis: 01.01.1983

Signatur:

2/306-a

Titel:

Ausstellung "Wilhelm Barth" in der Turmgalerie Orangerie Sanssouci vom 09.06.-15.10.1981 und Verleih der Ausstellung nach Magdeburg

Entstehungszeitraum:

1981 - 1982

Form und Inhalt:

u.a.: Leihvertrag über 14 Gemälde (GK I: 6700, 6714, 6716, 6666, 6711, 6649, 6655, 6668, 6671, 6660, 6718, 6681, 6732, 6734) und 1 Gouache (GK I 40562).- Schriftverkehr mit der Stadt Magdeburg, dem Bezirksmuseum Potsdam.- Leihverträge mit Leihgebern aus Potsdam, Schwerin, Meiningen und Blankenfelde.- Einladungskarte zur Ausstellungseröffnung.- Presseausschnitt.

Schutzfrist:

0 Jahre

Dossier (Teilweise) gesuchspflichtig bis: 01.01.1983

Signatur:

2/306-b

Titel:

Ausstellung "Peter Makolies" in der Orangerie im Neuen Garten vom 09.06.-12.09.1982

Entstehungszeitraum:

1981 - 1982

Form und Inhalt:

Presseauschnitte.- Schriftverkehr.- Leihverträge und Übergabeprotokolle mit Peter Makolies und weiteren Leihgebern.

Darin: zwei s/w-Fotos von 2 Skulpturen.

Schutzfrist:

0 Jahre

Dossier (Teilweise) gesuchspflichtig bis: 01.01.2074

Signatur:

2/307 a

Titel:

Ausstellung "Plastik der Schinkelzeit" in Petrodworez 1983

Entstehungszeitraum:

1982 - 1983

Form und Inhalt:

u.a.: Schriftverkehr mit dem Ministerium für Kultur und dem Palastmuseum Petrodworez.- Leihvertrag über 58 Exponate einschl. Beschreibungen.- Zustandsprotokolle.- Dienstreisen zur Begleitung und zum Aufbau der Ausstellung.

Darin: Passfoto von Saskia Hüneke.

Schutzfrist:

90 Datenschutz 90 Jahre nach Geburt

Dossier (Teilweise) gesuchspflichtig bis: 01.01.1985

Signatur:

2/307 b

Titel:

Ausstellung "Stilleben" der Staatlichen Kunstsammlung in Dresden vom 15.04.-30.09.1983

Entstehungszeitraum:

1982 - 1984

Form und Inhalt:

Leihvertrag über sieben Objekte (GK I: 1073, 3002, 12500, 12501, 1031; GK IX (5)-27 und "Blumen und Früchtekranz mit Bildnis der Kurfürstin Dorothea von Brandenburg" von Ottmar Eiliger d. Ä.).- Schriftverkehr mit der Staatlichen Kunstsammlung Dresden.- Übergabe- und Zustandsprotokoll.

e.a.: Vorbereitungen der SSG zur Pesne-Ausstellung 1983.

Schutzfrist:

0 Jahre

Dossier (Teilweise) gesuchspflichtig bis: 01.01.1985

Signatur:

2/308

Titel:

Ausstellung "Antoine Pesne" im Neuen Palais und in den Römischen Bäder vom 23.06.-25.09.1983

Entstehungszeitraum:

1982 - 1984

Form und Inhalt:

u.a.: Schriftverkehr und Leihverträge mit Leihgebern.- Schriftverkehr mit dem Ministerium für Kultur.- Einladungskarte.- Übergabeprotokolle.- Zeitungsausschnitte.- Presseinformation.- zwei Exponatpässe.

Darin: 1 s/w-Foto "Portrait G. F. Schmidt" von Pesne.

Schutzfrist:

0 Jahre

Dossier

(Teilweise) gesuchspflichtig bis: 01.01.1962

Signatur:

2/309

Titel:

Schlösserabteilung: Schriftverkehr mit dem Staatlichen Museum Schwerin zum "Jahrbuch der Kunstmuseen"

Entstehungszeitraum:

1960 - 1961

Form und Inhalt:

Einsendung wissenschaftlicher Beiträge und Neuigkeiten der SSG.

Schutzfrist:

0 Jahre

Dossier

(Teilweise) gesuchspflichtig bis: 01.01.1981

Signatur:

2/310

Titel:

Schlösserabteilung: Jahresarbeitsberichte

Entstehungszeitraum:

1974 - 1980

Form und Inhalt:

Berichte über geleistete Arbeiten in den einzelnen Kustodialbereichen, u. a. Öffentlichkeitsarbeit, Schutz des Kunstguts, Veröffentlichungen, Ausstellungen.

Schutzfrist:

0 Jahre

Dossier

(Teilweise) gesuchspflichtig bis: 01.01.1980

Signatur:

2/311

Titel:

Jahresarbeitspläne der Schlösserabteilung

Entstehungszeitraum:

1974 - 1979

Form und Inhalt:

u.a.: Restaurierungsarbeiten an Parkplastiken.- Ausstellungen.- Inventarisierung.

Schutzfrist:

0 Jahre

Dossier (Teilweise) gesuchspflichtig bis: 01.01.1980

Signatur:

2/312

Titel:

Schlösserabteilung: Schriftverkehr mit Privatpersonen innerhalb der DDR

Entstehungszeitraum:

1975 - 1979

Form und Inhalt:

u.a.: wissenschaftliche Anfragen.- Reproduktionsanfragen.- Fotogenehmigungen.- Filzpantoffeln.- Angebote Kunstgegenstände.- Anfrage nach Gutachten zur Ausfuhr von Gemälden nach West-Berlin.

Schutzfrist:

0 Jahre

Dossier (Teilweise) gesuchspflichtig bis: 01.01.1983

Signatur:

2/313

Titel:

Schlösserabteilung: Kontakte mit Privatpersonen in der BRD und Westberlin A-Z

Entstehungszeitraum:

1979 - 1982

Form und Inhalt:

Buchgeschenke.- Fotowünsche.- Genehmigungen.- Nutzung der Plankammer.- wissenschaftliche Anfragen.

Schutzfrist:

0 Jahre

Dossier (Teilweise) gesuchspflichtig bis: 01.01.1981

Signatur:

2/314

Titel:

Neues Palais: Dienststellenleiterberichte, Vorkommnisse, Organisationsfragen, Sicherheitsprobleme, Bau- und Schadensmeldungen

Entstehungszeitraum:

1959 - 1980

Bemerkungen zur Datierung:

1959, 1963-1980

Form und Inhalt:

u.a.: Wettbewerbspläne.- Verpachtung der Garderobe.- Belastbarkeit der Decke im Möbeldepot.- Restaurierung im Muschelsaal.- Gewerkschaftsgruppe.- Wiederherstellung Kuppel des Communs I.- Führungstour.- Wärmeversorgung.- Wachdienstordnung.- Restaurierungsarbeiten.- Anstrahlung der Geäude.- Nutzung der Räume.- Rechtsstreit Stribrny gegen SSG.- Verlust von Eisenkunstguss.- Verzeichnis von Kunstgegenständen aus dem Neuen Palais, die im Rahmen der Verkaufsaktion 1963 nach Leipzig abgegeben worden sind.- Verzeichnis der Gemälde und Möbel in den Unteren Roten Kammern.- Dienstanweisung für Aufsichten.- Verlegung Särge aus dem Antikentempel in den Berliner Dom.

Darin: 3 s/w-Fotos der SSG, Herr Kerk beim Aufbau eines Modells des Stadtschloss im Neuen Palais 1968.- Diebstahl Vase.

Schutzfrist:

0 Jahre

Dossier (Teilweise) gesuchspflichtig bis: 01.01.1980

Signatur:

2/315

Titel:

Leihverträge mit Museen und staatlichen Institutionen

Entstehungszeitraum:

1963 - 1979

Form und Inhalt:

Leihverträge und Schriftverkehr mit den Leihgebern und Leihnehmern.

Schutzfrist:

0 Jahre

Dossier (Teilweise) gesuchspflichtig bis: 01.01.1975

Signatur:

2/316 a

Titel:

Ausstellung "Walter Arnold - Holzplastiken und Terrakotten" vom 12.06. - 19.09.1971 in der Orangerie im Neuen Garten

Entstehungszeitraum:

1971 - 1974

Form und Inhalt:

Schriftverkehr mit Leihgebern.- Leihverträge.- Entwürfe und Kosten Katalog.- Abbildungen der Grafiken.

Schutzfrist:

0 Jahre

Dossier (Teilweise) gesuchspflichtig bis: 01.01.1973

Signatur:

2/316 b

Titel:

Ausstellung "Fritz Cremer" vom 08.07. - 17.09.1972 in der Orangerie im Neuen Garten

Entstehungszeitraum:

1972

Form und Inhalt:

Entwürfe Katalog.- Liste der Exponate.- Schriftverkehr mit Leihgebern.- Leihverträge.- Einladungskarte zur Eröffnung.

Schutzfrist:

0 Jahre

Dossier (Teilweise) gesuchspflichtig bis: 01.01.1974

Signatur:

2/316 c

Titel:

Ausstellung "Bildnisstatuetten des Klassizismus" vom 22.04. - 25.10.1972 in den Römischen Bädern

Entstehungszeitraum:

1972 - 1973

Form und Inhalt:

u.a.: Druckfahnen des Katalogs.- Schriftverkehr mit Leihgebern.- Leihverträge.

Darin: 2 s/w-Fotos von Plastiken aus Berlin und Leipzig.

Schutzfrist:

0 Jahre

Dossier (Teilweise) gesuchspflichtig bis: 01.01.1976

Signatur:

2/316 d

Titel:

Ausstellung "Gerhard Geyer" vom 30.06. - 16.09.1973 in der Orangerie im Neuen Garten

Entstehungszeitraum:

1972 - 1975

Form und Inhalt:

Schriftverkehr mit Leihgebern und dem Ausstellungspartner Akademie der Künste.- Diebstahl und Nachguß einer Plastik.- Exponatenliste.- Leihverträge.- Entwurf Katalogtext.

Darin: 1 s/w-Fotos einer Plastik.

Schutzfrist:

0 Jahre

Dossier (Teilweise) gesuchspflichtig bis: 01.01.1976

Signatur:

2/316 e

Titel:

Ausstellung "Berliner Biedermeier" 1973 in Potsdam, später in Oranienburg, Frankfurt/Oder, Neuruppin und Brandenburg

Entstehungszeitraum:

1973 - 1975

Form und Inhalt:

Schriftverkehr mit kooperierenden Museen.- Leihverträge.- Übergabeprotokolle.- Transporte.

Schutzfrist:

0 Jahre

Dossier (Teilweise) gesuchspflichtig bis: 01.01.1976

Signatur:

2/316 f

Titel:

Ausstellung "Theo Balden - Grafik und Plastik" vom 29.06. - 15.09.1974 in der Orangerie im Neuen Garten

Entstehungszeitraum:

1974 - 1975

Form und Inhalt:

u.a.: Schriftverkehr mit Theo Balden, Leihgebern und dem Kooperationspartner Akademie der Künste.- Leihverträge.- Einladungskarten für Eröffnung und Künstlergespräch.- Presseauschnitte.- Werbemaßnahmen.

Darin: 4 Negative von Aufnahmen der Objekte.

Schutzfrist:

0 Jahre

Dossier (Teilweise) gesuchspflichtig bis: 01.01.1976

Signatur:

2/317 a

Titel:

Ausstellung im Königlichen Palais Amsterdam

Entstehungszeitraum:

1975

Form und Inhalt:

Leihvertrag.- Restaurierungsprotokoll.- Schriftverkehr zum Gemälde "Caritas" (Mutter mit drei Kindern, GK I 6331) von Ferdinand Bol.

Schutzfrist:

0 Jahre

Dossier

(Teilweise) gesuchspflichtig bis: 01.01.1977

Signatur:

2/317 b

Titel:

Ausstellung zum 250. Geburtstag von Christian Bernhard Rode und Christian F. R. Lisiewski im Neuen Palais

Entstehungszeitraum:

1973 - 1976

Form und Inhalt:

Schriftverkehr.- Leihverträge.

Schutzfrist:

0 Jahre

Dossier

(Teilweise) gesuchspflichtig bis: 01.01.1977

Signatur:

2/317 c

Titel:

Ausstellung "Glas des Biedermeyers bis zur Gegenwart" in den Römischen Bädern

Entstehungszeitraum:

1972 - 1976

Form und Inhalt:

Schriftverkehr mit Leihgebern.- Leihverträge.

Schutzfrist:

0 Jahre

Dossier

(Teilweise) gesuchspflichtig bis: 01.01.1976

Signatur:

2/317 d

Titel:

Ausstellung "Kleinplastik und Grafik" in der Orangerie im Neuen Garten

Entstehungszeitraum:

1975

Form und Inhalt:

Schriftverkehr zu Werbung.- Eröffnung.- Diebstahl einer Plastik.

Schutzfrist:

0 Jahre

Dossier (Teilweise) gesuchspflichtig bis: 01.01.1977

Signatur:

2/318 a

Titel:

Ausstellung "Schätze der Skulpturensammlung", Orangerie im Neuen Garten 1976

Entstehungszeitraum:

1976

Form und Inhalt:

Einladungskarte zum Gartenkonzert.- Pressespiegel.- Konzept.- Schriftverkehr zum Vorwort des Ausstellungskatalogs.

Schutzfrist:

0 Jahre

Dossier (Teilweise) gesuchspflichtig bis: 01.01.1979

Signatur:

2/318 b

Titel:

Ausstellung "Peter Paul Rubens" in Antwerpen 1977

Entstehungszeitraum:

1977 - 1978

Form und Inhalt:

u.a.: Gemäldepass "Die vier Evangelisten" von Rubens mit 2 s/w-Fotos.- Schriftverkehr mit der Staatlichen Kunstsammlung Dresden und dem Ausstellungsbüro in Antwerpen.- Leihverträge.

Schutzfrist:

0 Jahre

Dossier (Teilweise) gesuchspflichtig bis: 01.01.1979

Signatur:

2/318 c

Titel:

Ausstellungen "Christian Daniel Rauch" im Märkischen Museum und in den Römischen Bädern, "Will Lammert" in der Orangerie im Neuen Garten

Entstehungszeitraum:

1977 - 1978

Form und Inhalt:

Schriftverkehr.- Pressespiegel.- Leihverträge.- Übergabeprotokolle.- Konzerte anlässlich der Ausstellungen.

Schutzfrist:

0 Jahre

Dossier (Teilweise) gesuchspflichtig bis: 01.01.1978

Signatur:

2/318 d

Titel:

Ausstellung "Caspar David Friedrich und Carl Gustav Carus" in Paris und Tokio 1978

Entstehungszeitraum:

1974 - 1977

Form und Inhalt:

Schriftverkehr mit der Staatlichen Kunstsammlung Dresden und dem Louvre in Paris.- Übergabeprotokolle.- Zustandsprotokolle.- Leihverträge.

e.a.: Schriftverkehr mit der Hamburger Kunsthalle betr. Fotoaufträgen.

Schutzfrist:

0 Jahre

Dossier (Teilweise) gesuchspflichtig bis: 01.01.1979

Signatur:

2/318 e

Titel:

Ausstellung "Caspar David Friedrich und Carl Gustav Carus" in Hamburg und Dresden 1975

Entstehungszeitraum:

1973 - 1978

Bemerkungen zur Datierung:

1973-1975, 1977-1978

Form und Inhalt:

Schriftverkehr mit der Hamburger Kunsthalle und der Staatlichen Kunstsammlung Dresden.- Versicherungsschein.- Leihverträge.- Zustandsprotokolle.

e.a.: Kopien der Leihverträge zur Ausstellung in Tokio.

Schutzfrist:

0 Jahre

Dossier (Teilweise) gesuchspflichtig bis: 01.01.1978

Signatur:

2/318 f

Titel:

Ausstellung "Italia und Germania - Deutsche Klassizisten und Romantiker" in Venedig, Stendal 1977

Entstehungszeitraum:

1975 - 1977

Form und Inhalt:

u.a.: Schriftverkehr mit den Staatlichen Museen zu Berlin und dem Altmärkischen Museum in Stendal.- Leihverträge.- Zustandsprotokolle.

Schutzfrist:

0 Jahre

Dossier (Teilweise) gesuchspflichtig bis: 01.01.1978

Signatur:

2/318 g

Titel:

Ausstellung "Chodowiecki" in den Römischen Bädern 1977

Entstehungszeitraum:

1977

Form und Inhalt:

u.a.: Schriftwechsel mit den Staatlichen Museen zu Berlin, dem Hugenottenmuseum, den Märkischen Museum Berlin und der Staatlichen Kunstsammlung Weimar.- Leihverträge.- restauratorische Gutachten.

Schutzfrist:

0 Jahre

Dossier (Teilweise) gesuchspflichtig bis: 01.01.1979

Signatur:

2/319 a

Titel:

Ausstellung "Christian Daniel Rauch" im Winckelmann-Memorial-Museum Stendal und im Märkischen Museum Berlin 1977/1978

Entstehungszeitraum:

1977 - 1978

Form und Inhalt:

Schriftverkehr.- Leihanfragen und Leihverträge.

Schutzfrist:

0 Jahre

Dossier (Teilweise) gesuchspflichtig bis: 01.01.1979

Signatur:

2/319 b

Titel:

Ausstellung "Voltaire - ein europäischer Reisender" im Musée de L'île de France Sceaux, April bis Juli 1978

Entstehungszeitraum:

1977 - 1978

Form und Inhalt:

Schriftverkehr mit französischem Museum und dem Ministerrat der DDR.- Leihanfrage und Leihvertrag über 7 Gemälde einschließlich Zustandsprotokolle (GK I: 1203, 1355, 5239, 5656, 9415, 10183 und 5754).- Reise nach Frankreich.

Schutzfrist:

0 Jahre

Dossier (Teilweise) gesuchspflichtig bis: 01.01.1979

Signatur:

2/319 c

Titel:

Ausstellung "Plastik - Professor Gerhard Lichtenfeld" in der Orangerie im Neuen Garten vom 1.7. -10.09.1978

Entstehungszeitraum:

1977 - 1978

Form und Inhalt:

u.a.: Leihanfragen und Leihverträge.- Liste der ausgestellten Plastiken und Medaillen.- Einladungskarten.- Presseauschnitte.

Schutzfrist:

0 Jahre

Dossier (Teilweise) gesuchspflichtig bis: 01.01.1981

Signatur:

2/319 d

Titel:

Ausstellung "Deutsche Kunst von Dürer und Cranach bis zur Gegenwart aus Museen der Deutschen Demokratischen Republik" in Mexiko-City vom 7.12.1979 - 9.03.1980

Entstehungszeitraum:

1979 - 1980

Form und Inhalt:

Schriftverkehr mit dem Staatlichen Museum Schwerin.- Leihvertrag und Zustandsprotokolle (GK I: 5336, 1556, 2584).

Schutzfrist:

0 Jahre

Dossier (Teilweise) gesuchspflichtig bis: 01.01.1980

Signatur:

2/319 e

Titel:

Ausstellung "Charles de Wailly et ses élèves russes" im Pariser Hotel "de Sully" vom 23.04. - 1.07.1979

Entstehungszeitraum:

1978 - 1979

Form und Inhalt:

u.a.: Schriftverkehr dem Ministerrat der DDR und dem französischem Ministerium für Kultur.- Leihanfrage und Leihvertrag über ein Album mit 33 Blatt Zeichnungen von Charles de Wailly.- Kopien der Blätter.

e.a.: Leihanfrage des Werks für die Ausstellung "Aufklärung und Klassizismus in Hessen-Kassel unter der Regierung Landgraf Friedrichs II." in Kassel vom 7.07.-23.09.1979.

Schutzfrist:

0 Jahre

Dossier (Teilweise) gesuchspflichtig bis: 01.01.1979

Signatur:

2/320

Titel:

Weisungen innerhalb der SSG

Entstehungszeitraum:

1976 - 1978

Form und Inhalt:

u.a.: Ausweisordnung für vorläufige Dienstaussweise.- Ausgabe und Rückgabe Schlüsselbunde.- Brandschutz.- Einsatzprinzipien des Berge- und Instandsetzungstrupps.- Einsatzgrundsätze der betrieblichen freiwilligen Feuerwehr.- Festlegung der Handlungsweise bei Diebstählen und die Durchführung von vorbeugenden Maßnahmen.

Schutzfrist:

0 Jahre

Dossier (Teilweise) gesuchspflichtig bis: 01.01.1964

Signatur:

2/321

Titel:

Schlösserabteilung: Schriftverkehr mit dem Direktor der Staatlichen Schlösser und Gärten in Hessen und dem Landesamt für Denkmalpflege Rheinland-Pfalz

Entstehungszeitraum:

1961 - 1963

Form und Inhalt:

Wiederherstellung der Löwenburg im Park Wilhelmshöhe.- Büchertausch.- Beschaffung von Steinkleber.- Fotoanfragen.- Pläne Schloss Stolzenfels.

Schutzfrist:

0 Jahre

Dossier (Teilweise) gesuchspflichtig bis: 01.01.1979

Signatur:

2/322

Titel:

Vorläufiger Plan der Bauleistungen

Entstehungszeitraum:

1978

Form und Inhalt:

Planungsunterlagen einschl. Erläuterungen der Bauabteilung.

Schutzfrist:

0 Jahre

Dossier (Teilweise) gesuchspflichtig bis: 01.01.1977

Signatur:

2/323

Titel:

Planung von Arbeiten der PKZ am Marstall und den Neuen Kammern

Entstehungszeitraum:

1973 - 1976

Form und Inhalt:

u.a.: Schriftverkehr mit übergeordneten Behörden, dem Institut für Denkmalpflege und Bauabteilung.- Protokolle Besprechungen mit PKZ.- Vertrag zwischen den Firmen Budimex und Limex.- Auftrag zur Inanspruchnahme der Leistungen.

e.a.: Vorschläge für zusätzliche Restaurierungsarbeiten.

Schutzfrist:

0 Jahre

Dossier (Teilweise) gesuchspflichtig bis: 01.01.1985

Signatur:

2/324

Titel:

Schlösserabteilung: Arbeitspläne und Arbeitsberichte der Abteilung, Saisonberichte der Dienststellenleiter 1980-1983

Entstehungszeitraum:

1974 - 1984

Form und Inhalt:

Arbeitsberichte der einzelnen Fachbereiche.- Plan der Aufgaben.

e.a.: Tätigkeitsbericht von Dr. R. Sachse über Arbeiten im Muschelsaal.

Schutzfrist:

0 Jahre

Dossier (Teilweise) gesuchspflichtig bis: 01.01.1982

Signatur:

2/325

Titel:

Ausstellung "Schinkel in Potsdam" vom 09.05. - 12.10.1981 in den Römischen Bädern

Entstehungszeitraum:

1981

Form und Inhalt:

Presseauschnitte.- Schriftverkehr mit Leihgebern.- Leihverträge.

e.a.: Einladungskarte der Wickelmann-Gesellschaft.

Schutzfrist:

0 Jahre

Dossier (Teilweise) gesuchspflichtig bis: 01.01.1983

Signatur:

2/326

Titel:

Schlösserabteilung: Schriftverkehr mit Institutionen und Privatpersonen in England

Entstehungszeitraum:

1976 - 1982

Form und Inhalt:

wissenschaftliche Anfragen.- Schriftentausch.- Fotowünsche.

Schutzfrist:

0 Jahre

Dossier (Teilweise) gesuchspflichtig bis: 01.01.1976

Signatur:

2/327

Titel:

Besucherverkehr und Verkauf von Eintrittskarten in den Schlössern

Entstehungszeitraum:

1973 - 1975

Form und Inhalt:

Aufstellung der Besucher und verkaufter Eintrittskarten in den Häusern Park Sanssouci und Gedenkstätte Cecilienhof.- Vergleich mit der vorangegangenen Saison.

Schutzfrist:

0 Jahre

Dossier (Teilweise) gesuchspflichtig bis: 01.01.1977

Signatur:

2/328

Titel:

Depotordnung, Benutzungsordnung der Plankammer und Dienstordnung für den Wachdienst im Neuen Palais

Entstehungszeitraum:

1976

Form und Inhalt:

Benutzerordnung vom 01.09.1976.- Depotordnung vom 01.09.1976 einschließlich korrigierter Entwürfe.- Dienstordnung.

Schutzfrist:

0 Jahre

Dossier (Teilweise) gesuchspflichtig bis: 01.01.1986

Signatur:

2/329

Titel:

Schlösserabteilung: Schriftverkehr mit Privatpersonen und kulturellen Einrichtungen in den USA

Entstehungszeitraum:

1975 - 1985

Form und Inhalt:

Kunsthistorische Anfragen.- Fotowünsche.

Schutzfrist:

0 Jahre

Dossier

(Teilweise) gesuchspflichtig bis: 01.01.1985

Signatur:

2/330

Titel:

Schlösserabteilung: Vorlagen und Arbeitspläne in Vorbereitung auf Leitungssitzungen einschließlich Protokolle

Entstehungszeitraum:

1983 - 1984

Form und Inhalt:

u.a.: Bericht über die Saison 1984.- Stand des Aufbaus Betriebsarchiv.- Bericht Einschätzung der Saison unter Ferienbedingungen.- Bericht Stellenauslastung.- Parkfestspiele.- Arbeitsordnung Schirrhof.- Zusammenarbeit mit Peterhof.- Plan der Zusammenarbeit mit PKZ.- Feierlichkeiten zum Frauentag.- Reinigungsarbeiten in den Schlössern.- Entwicklung der Neuerertätigkeit.- Ausstellungsvorhaben.- Filmmuseum.- Erfahrungen mit der Park- und Befahrensordnung.- Struktur und Arbeitsweise der Bauleitung.- Plan der Öffentlichkeitsarbeit.- Themenplan zur Betreuung von Hortklassen.- "Mitgliederinformation Arbeitskreis Cecilienhof der SSG", Nr. 2.- Schaffung einer Ferieneinrichtung im Schloss Cecilienhof.

e.a.: Einladungskarte zur Theateraufführung des Kinderklubs Sanssouci "Die Geschichte vom Kalifen Storch" im Schlosstheater 1983.

Schutzfrist:

0 Jahre

Dossier

(Teilweise) gesuchspflichtig bis: 01.01.1983

Signatur:

2/331

Titel:

Schlösserabteilung: Schriftverkehr mit Museen und Privatpersonen in Frankreich

Entstehungszeitraum:

1975 - 1982

Form und Inhalt:

Wissenschaftliche Anfragen und Fotobestellungen.

Schutzfrist:

0 Jahre

Dossier

(Teilweise) gesuchspflichtig bis: 01.01.1986

Signatur:

2/332

Titel:

Schlösserabteilung: Schriftverkehr mit Museen und Privatpersonen in Italien

Entstehungszeitraum:

1975 - 1985

Form und Inhalt:

Wissenschaftliche Anfragen und Fotobestellungen.

Schutzfrist:

0 Jahre

Dossier (Teilweise) gesuchspflichtig bis: 01.01.1980

Signatur:

2/333

Titel:

Schlösserabteilung: Schriftverkehr mit Verlagen in der BRD

Entstehungszeitraum:

1960 - 1979

Form und Inhalt:

Fotoanfragen.- inhaltliche Unterstützung bei Publikationsvorhaben.- Zusendung von Belegexemplaren.

e.a.: Schriftverkehr mit dem Ministerium für Kultur.

Darin: 1 s/w-Foto eines Gemäldes (GK I 9044).

Schutzfrist:

0 Jahre

Dossier (Teilweise) gesuchspflichtig bis: 01.01.1986

Signatur:

2/334

Titel:

Schlösserabteilung: Schriftverkehr mit Privatpersonen in der BRD

Entstehungszeitraum:

1977 - 1985

Form und Inhalt:

Wissenschaftliche Anfragen.- Benutzungserlaubnisse für Recherchen in Plankammer.- Fotowünsche.- Presseausschnitte aus westdeutschen Tageszeitungen.

Darin: 1 s/w-Foto mit der Statuette Alexander von Humboldt von Gustav Blaeser (1835).- 2 s/w-Fotos "Ansicht vom Brauhausberg auf Potsdam" von A. L. Krüger inkl. Farbnegativ.

Schutzfrist:

0 Jahre

Dossier (Teilweise) gesuchspflichtig bis: 01.01.1986

Signatur:

2/335

Titel:

Schlösser - Schriftverkehr mit Instituten, Behörden und Privatpersonen in der Bundesrepublik Deutschland

Entstehungszeitraum:

1957 - 1985

Bemerkungen zur Datierung:

1957, 1960-1965, 1967-1971, 1973-1985

Form und Inhalt:

wissenschaftliche Anfragen, Fotobestellungen, Schriftentausch

Schutzfrist:

0 Jahre

Dossier (Teilweise) gesuchspflichtig bis: 01.01.1985

Signatur:

2/336

Titel:

Studie des VEB Bau- und Montagekombinats Ost zur Erweiterung der Pädagogischen Hochschule "Karl Liebknecht"

Entstehungszeitraum:

1982 - 1984

Form und Inhalt:

u.a.: Zeichnungen.- Dokumentation zur grundfondswirtschaftlichen Untersuchung.

Schutzfrist:

0 Jahre

Dossier (Teilweise) gesuchspflichtig bis: 01.01.1974

Signatur:

2/337

Titel:

Vorlage zur Leitungssitzung am 13.12.1973, Dokumentation Schloss Sanssouci, 2. und 3. Gästezimmer

Entstehungszeitraum:

1973

Form und Inhalt:

Dokumentation zur Geschichte und des Zustands der Textilien von Helene Ebner von Eschenbach.

Schutzfrist:

0 Jahre

Dossier (Teilweise) gesuchspflichtig bis: 01.01.1980

Signatur:

2/338

Titel:

Schlösserabteilung: Schriftverkehr mit Museen, Galerien und Privatpersonen aus dem Inland und Ausland

Entstehungszeitraum:

1970 - 1979

Bemerkungen zur Datierung:

1970-1976, 1979

Form und Inhalt:

u.a.: Leihvertrag und Schriftverkehr zu "Adolf Henning: Bildnis Friedrich Heinrich Ludwig".- Leihvertrag mit dem Berliner Kunstgewerbemuseum über einen Lichtschirm (Inv.-Nr. X 490) und eine Büste (GK III 3642).- Austausch zurückgegebener Kunstgegenstände der Sowjetunion mit dem Kunstgewerbemuseum.- Akten des ehemaligen Oberhofmarschallamts (Zentralarchiv).- Verbleib des Gemäldes "Maria mit dem Kinde" von A. Cocchi und Stühle aus dem Schloss Monbijou.- Leihvertrag mit dem Rat des Bezirks über 2 Gemälde (GK I 50598 und GK I 50597).- Leihvertrag mit den Kunstsammlungen zu Weimar über ein Gemälde (GK I 50110).- Leihvertrag über eine Bronze "Mädchen mit Zigarette".- Gutachten über Kunstgegenstände von Privatpersonen, die in die BRD überführt werden sollen.

e.a.: Schreiben des Ministerrats der DDR.

Darin: 1 s/w-Foto Gemälde von Emil Rieck.

Schutzfrist:

0 Jahre

Dossier (Teilweise) gesuchspflichtig bis: 01.01.2066

Signatur:

2/339

Titel:

Rechtsstreit Götz Eckardt gegen die Staatlichen Schlösser und Gärten Potsdam-Sanssouci über den Katalog "Bildergalerie"

Entstehungszeitraum:

1969 - 1975

Form und Inhalt:

Schriftverkehr.- Stellungnahmen.- Anklageschrift.- Teile eines Manuskripts zum Katalog.

Schutzfrist:

90 Datenschutz 90 Jahre nach Geburt

Dossier (Teilweise) gesuchspflichtig bis: 01.01.1977

Signatur:

2/340

Titel:

Manuskript "Die Plastik im Park von Sanssouci" von Hans Hoffmann

Entstehungszeitraum:

1976

Form und Inhalt:

Maschinengeschriebenes Exemplar mit Durchschlag einschl. Anmerkungen, Korrekturen und Ergänzungen.

Schutzfrist:

0 Jahre

Dossier (Teilweise) gesuchspflichtig bis: 01.01.1970

Signatur:

2/341

Titel:

Manuskript "Das Neue Palais in Potsdam-Sanssouci" von Arno Krause

Entstehungszeitraum:

1969

Schutzfrist:

0 Jahre

Dossier (Teilweise) gesuchspflichtig bis: 01.01.1985

Signatur:

2/342

Titel:

Planungsunterlagen einzelner Abteilungen, Analysen

Entstehungszeitraum:

1971 - 1984

Form und Inhalt:

u.a.: Besucherzahlen.- Vorschläge zur Verbesserung der Arbeits- und Lebensbedingungen.

Schutzfrist:

0 Jahre

Dossier (Teilweise) gesuchspflichtig bis: 01.01.1985

Signatur:

2/343

Titel:

Armeemuseum im Marmorpalais im Neuen Garten

Entstehungszeitraum:

1974 - 1984

Bemerkungen zur Datierung:

1974, 1983-1984

Form und Inhalt:

u.a.: Leistungsvertrag und Vereinbarungen zwischen NVA und SSG Potsdam einschließlich Erläuterungen und Kommentare.- Schriftverkehr mit der NVA.- Protokolle von Gesprächen über Restaurierungsarbeiten.

Schutzfrist:

0 Jahre

Dossier (Teilweise) gesuchspflichtig bis: 01.01.2070

Signatur:

2/344

Titel:

Inventuren, Verlust- und Schadensmeldungen, Erfassung der Plankammerbestände, Dienststellenleiterberichte, Saisonvorbereitung 1971

Entstehungszeitraum:

1966 - 1979

Form und Inhalt:

u.a.: Schäden durch Wassereintrüche in den Schlössern.- Verlust eines Teils der Thronrückwand.- Verkauf von Kunstmöbeln.- Überprüfung der Bestände.- Protokolle über Verluste.- Rückgabe von gestohlenen Gegenständen durch Mitarbeiter.- Ausstattung Büros mit Kunstgegenständen.- Bestandsaufnahmen der Raumtextilien.- Begehungsprotokoll Bildergalerie und Römische Bäder.

Schutzfrist:

90 Datenschutz 90 Jahre nach Geburt

Dossier (Teilweise) gesuchspflichtig bis: 01.01.2075

Signatur:

2/345

Titel:

Besprechungen zu Angelegenheiten der Wohnungskommission und Dienststellenleiter

Entstehungszeitraum:

1971 - 1984

Form und Inhalt:

u.a.: Protokolle Besprechungen der Dienststellenleiter.- Antrag auf Ausbau von Wohnungen im Belvedere auf dem Pfingstberg.- Änderungsverträge, Wohngebiet Zentrum-Ost, Umbau der Malerwerkstatt einschl. Plan.

e.a.: Tätigkeitsmerkmale der Führungsassistenten.- Auflistung Gemälde von Anna Dorothea Therbusch.- Umbau des Gebäudes Lennéstraße 9.- Möglichkeiten der Perspektive des Holzschutzes von Kunstwerken in der SSG.- Abbau Denkmal Friedrich II. im Hippodrom.- Änderung der Gehälter in der Abteilung Schlösser.- Änderungsverträge.

Schutzfrist:

90 Datenschutz 90 Jahre nach Geburt

Dossier (Teilweise) gesuchspflichtig bis: 01.01.1991

Signatur:

2/346

Titel:

Schlösserabteilung: Rechnungen A-Z

Entstehungszeitraum:

1984 - 1990

Bemerkungen zur Datierung:

1984 - Dezember 1990

Form und Inhalt:

u.a.: Ankauf von Büchern, Karten, Grafiken, Fotos, Fayencen von Heidi Manthey, zwei Porzellanen, Schreibzeug aus Berliner Eisenguss, einem Gemälde (GK I 50907), Pantoffeln.- Anfertigung von Fotoarbeiten, Verfilmungen, Karteikästen, Ausstellungsmaterial, Bestandsdokumentationen und Übersetzungen.- Transporte.

Schutzfrist:

0 Jahre

Dossier (Teilweise) gesuchspflichtig bis: 01.01.1988

Signatur:

2/347

Titel:

Schlösserabteilung: Schriftverkehr mit dem Stadtmuseum Düsseldorf

Entstehungszeitraum:

1985 - 1987

Form und Inhalt:

Kontaktpflege.- Dienstreise nach Düsseldorf.

Schutzfrist:

0 Jahre

Dossier (Teilweise) gesuchspflichtig bis: 01.01.1989

Signatur:

2/348

Titel:

Schlösserabteilung: Schriftverkehr mit der Universität Trier

Entstehungszeitraum:

1987 - 1988

Form und Inhalt:

Bitte um Vortrag zu Schinkel von Dr. Giersberg in Trier.- Schreiben des Ministerrats der DDR.

Schutzfrist:

0 Jahre

Dossier (Teilweise) gesuchspflichtig bis: 01.01.1977

Signatur:

2/349

Titel:

Beziehungen zwischen der SSG und Peterhof / Leningrad, Manuskript von A. N. Pychtin über die Rettung von Kunstschätzen

Entstehungszeitraum:

1972 - 1976

Bemerkungen zur Datierung:

1972-1973, 1976

Form und Inhalt:

u.a.: Schriftverkehr mit der Märkischen Volksstimme über die Veröffentlichung des Manuskripts von Pychtin.- Schrifverkehr mit übergeordneten Behörden.

Schutzfrist:

0 Jahre

Dossier

(Teilweise) gesuchspflichtig bis: 01.01.1988

Signatur:

2/350

Titel:

Drehbücher "Friedrich II. und die Schlösser und Gärten von Sanssouci " und "Schlösser und Gärten in der DDR - Sanssouci"

Entstehungszeitraum:

1987

Form und Inhalt:

u.a.: Stellungnahmen und Anmerkungen der Schlösserverwaltung.

Schutzfrist:

0 Jahre

Dossier

(Teilweise) gesuchspflichtig bis: 01.01.1990

Signatur:

2/351

Titel:

Schlösserabteilung: Schriftverkehr mit West-Berliner Universitäten, Buchhandlungen, Vereinen, Bibliotheken, Bezirksamtern und ähnlichen Institutionen

Entstehungszeitraum:

1959 - 1989

Bemerkungen zur Datierung:

1959, 1963-1989

Form und Inhalt:

u.a.: allgemeine und wissenschaftliche Anfragen.- Anmeldungen von Führungen.- Bestellung von Reproduktionen.- Leihgesuche.

Schutzfrist:

0 Jahre

Dossier

(Teilweise) gesuchspflichtig bis: 01.01.1991

Signatur:

2/352

Titel:

Schlösserabteilung: Protokolle der Arbeitsbesprechungen

Entstehungszeitraum:

1974 - 1990

Bemerkungen zur Datierung:

1974, 1977, 1981-1983, 1990

Form und Inhalt:

u.a.: Inventarisierung.- Ausstellungen.- Personalfragen.- Fotodokumentation.- Publikationen.- Arbeitsberichte.

Schutzfrist:

0 Jahre

Dossier (Teilweise) gesuchspflichtig bis: 01.01.1989

Signatur:

2/353

Titel:

Schlösserabteilung: Schriftverkehr mit Museen, kulturellen Einrichtungen, Verlagen und Privatpersonen in England

Entstehungszeitraum:

1980 - 1988

Form und Inhalt:

Wissenschaftliche Anfragen.- Fotowünsche.

Schutzfrist:

0 Jahre

Dossier (Teilweise) gesuchspflichtig bis: 01.01.1990

Signatur:

2/354

Titel:

Schlösserabteilung: Schriftverkehr mit wissenschaftlichen Institutionen und Privatpersonen in Frankreich

Entstehungszeitraum:

1983 - 1989

Form und Inhalt:

Wissenschaftliche Anfragen.- Fotoanfragen.

Schutzfrist:

0 Jahre

Dossier (Teilweise) gesuchspflichtig bis: 01.01.1989

Signatur:

2/355

Titel:

Schlösserabteilung: Schriftverkehr mit Museen, wissenschaftlichen Einrichtungen und Privatpersonen in Italien

Entstehungszeitraum:

1985 - 1988

Form und Inhalt:

Anfragen nach Fotos und Veröffentlichungsgenehmigungen.- wissenschaftliche Anfragen.

Schutzfrist:

0 Jahre

Dossier (Teilweise) gesuchspflichtig bis: 01.01.1989

Signatur:

2/356

Titel:

Schlösserabteilung: Schriftverkehr mit wissenschaftlichen Einrichtungen, Museen, Verlagen und Privatpersonen in den USA

Entstehungszeitraum:

1985 - 1988

Form und Inhalt:

Wissenschaftliche Anfragen.- Anfragen nach Reprografien und Fotogenehmigungen.

Schutzfrist:

0 Jahre

Dossier (Teilweise) gesuchspflichtig bis: 01.01.1989

Signatur:

2/357

Titel:

Schlösserabteilung: Schriftverkehr mit Museen, Verlagen, Vereinen und wissenschaftlichen Einrichtungen in der BRD

Entstehungszeitraum:

1985 - 1988

Form und Inhalt:

u.a.: wissenschaftlicher Austausch.- Schriftentausch.- Fotoanfragen.

Schutzfrist:

0 Jahre

Dossier (Teilweise) gesuchspflichtig bis: 01.01.1982

Signatur:

2/358

Titel:

Fachberichtserstattung für die Museen der DDR

Entstehungszeitraum:

1973 - 1981

Form und Inhalt:

Schriftverkehr mit dem Rat der Stadt Potsdam und dem Institut für Museumwesen.- Fachberichtserstattung der SSG.

Schutzfrist:

0 Jahre

Dossier (Teilweise) gesuchspflichtig bis: 01.01.1986

Signatur:

2/359

Titel:

Nutzungskonzeption Rheinsberger Schlosskomplex (Institut für Denkmalpflege)

Entstehungszeitraum:

1985

Form und Inhalt:

Historischer Abriss.- Grundrisse.- Antrag auf Bereitstellung von Gas für die Wärmeerzeugungsanlage.

Schutzfrist:

0 Jahre

Dossier (Teilweise) gesuchspflichtig bis: 01.01.1987

Signatur:

2/360

Titel:

Rekonstruktion des Schlosskomplexes Rheinsberg

Entstehungszeitraum:

1985 - 1986

Form und Inhalt:

u.a.: Auflistung Gemälde und Skulpturen für das Schloss.- Ratsvorlage des Rates der Stadt Rheinsberg.- Festlegungsprotokoll des Ministeriums für Bauwesen zur Rekonstruktion.- Aktenvermerk über zukünftige Nutzung des Schlosses.

Darin: 6 s/w-Fotos der Innenräume Schloss Rheinsberg.

Schutzfrist:

0 Jahre

Dossier (Teilweise) gesuchspflichtig bis: 01.01.1990

Signatur:

2/361

Titel:

Nicht realisierte Ausstellung "Restaurierung in Rheinsberg" 1989

Entstehungszeitraum:

1989

Form und Inhalt:

Schriftverkehr mit dem Institut für Denkmalpflege.- Leihanfrage.

e.a.: Leihvertrag mit dem Rat der Stadt Rheinsberg über 12 Blätter (Radierungen und Ansichten) 1979.

Schutzfrist:

0 Jahre

Dossier (Teilweise) gesuchspflichtig bis: 01.01.1989

Signatur:

2/362

Titel:

Schlösserabteilung: Schriftverkehr mit Privatpersonen innerhalb der DDR

Entstehungszeitraum:

1987 - 1988

Form und Inhalt:

u.a.: allgemeine und wissenschaftliche Anfragen.- Fotoanfragen.- Stellungnahme zum Bau einer Garage Am Drachenberg.- Farbgestaltung der Wohnungsneubauten in der Lennéstraße.- Angebote Kunstgegenstände.- Filzpantoffeln.- Nachlass Lenné.- Eingaben aus der Bevölkerung.

Darin: 2 s/w-Fotos eines KPM-Tellers.

Schutzfrist:

0 Jahre

Dossier (Teilweise) gesuchspflichtig bis: 01.01.1990

Signatur:

2/363

Titel:

Schlösserabteilung: Schriftverkehr mit Privatpersonen in der BRD und West-Berlin

Entstehungszeitraum:

1981 - 1989

Bemerkungen zur Datierung:

1981, 1987-1989

Form und Inhalt:

u.a.: allgemeine und wissenschaftliche Anfragen.- Fotoanfragen.- Säрге der Hohenzollern.- Schenkung historischer Fotos.

Darin: 2 Postkarten der Berliner Verwaltung (Mausoleum von außen und Sarkophag der Königin Luise).

Schutzfrist:

0 Jahre

Dossier (Teilweise) gesuchspflichtig bis: 01.01.1983

Signatur:

2/364

Titel:

Schadensmeldungen und Bauanträge an den Schirrhof

Entstehungszeitraum:

1973 - 1982

Form und Inhalt:

u.a.: Reparaturen im Depot.- Arbeiten in der Skulpturenhalle.- Kreuze auf der Kuppel des Mausoleums an der Friedenskirche und auf dem Glockenturm.- Römische Bäder.- Herstellung von Vitrinen.- Instandsetzungsarbeiten in Schlössern und Büros.

Schutzfrist:

0 Jahre

Dossier (Teilweise) gesuchspflichtig bis: 01.01.1981

Signatur:

2/365

Titel:

Verbindungen zu Museen in der BRD von A-Z (außer Kleve, Heidelberg, Köln, Düsseldorf, München)

Entstehungszeitraum:

1960 - 1980

Form und Inhalt:

wissenschaftliche Anfragen.- Fotowünsche.- Katalogtausch.

Schutzfrist:

0 Jahre

Dossier (Teilweise) gesuchspflichtig bis: 01.01.1988

Signatur:

2/366

Titel:

Schlösserabteilung: Schriftverkehr mit Museen in der BRD (Düsseldorf, Heidelberg und Kleve)

Entstehungszeitraum:

1950 - 1987

Bemerkungen zur Datierung:

(1950-1951), 1959-1965, 1968-1972, 1974, 1977-1980, 1987

Form und Inhalt:

Verzeichnis und Verbleib eingelagerter Kunstgegenstände von Prof. Dr. Georg Poensgen.- Schriftentausch.- wissenschaftlicher Austausch.- Fotoanfragen.- Reisen.- Leihgaben (GK I 2158, GK I 5249).- Identifikation und Verbleib aufgefundenener Plastiken in Gruft des Berliner Doms (u. a. Standfigur Friedrichs III. von Grupello).

e.a.: Schriftverkehr mit übergeordneten Behörden.

Schutzfrist:

0 Jahre

Dossier (Teilweise) gesuchspflichtig bis: 01.01.1989

Signatur:

2/367

Titel:

Schlösserabteilung: Schriftverkehr mit Museen in München und Köln

Entstehungszeitraum:

1960 - 1988

Form und Inhalt:

Anfragen nach Fotos und Veröffentlichungsgenehmigungen.- Schriftentausch.- wissenschaftliche Anfragen.- Leihanfragen
Köln: 1962-1965, 1971, 1975, 1978-1979, 1982-1983, 1985, 1987-1988.- Leihanfragen München: 1960-1964, 1968-1969,
1971-1974, 1976-1977, 1979, 1982-1983, 1985, 1987-1988.

Darin: 1 s/w-Foto "Bildnis des Narren Claus von Ranstedt" von Paul Lautensack.

Schutzfrist:

0 Jahre

Dossier (Teilweise) gesuchspflichtig bis: 01.01.1965

Signatur:

2/368

Titel:

Schlösserabteilung: Schriftverkehr mit Dr. Heinrich Kreisel, München

Entstehungszeitraum:

1964

Form und Inhalt:

Anfertigung von Fotografien für eine Publikation über Möbel.

Schutzfrist:

0 Jahre

Dossier (Teilweise) gesuchspflichtig bis: 01.01.1991

Signatur:

2/369

Titel:

Schlösserabteilung: Schriftverkehr mit Verlagen in der BRD

Entstehungszeitraum:

1961 - 1990

Bemerkungen zur Datierung:

1961-1964, 1973, 1980, 1982, 1984-1988, Juli 1990

Form und Inhalt:

Zusendung von Belegexemplaren.- Fotoanfragen.- Schriftentausch.

Schutzfrist:

0 Jahre

Dossier (Teilweise) gesuchspflichtig bis: 01.01.1986

Signatur:

2/370

Titel:

Schlösserabteilung: Schriftverkehr mit Privatpersonen in der DDR

Entstehungszeitraum:

1980 - 1985

Form und Inhalt:

u.a.: wissenschaftlicher Austausch.- Fotoanfragen.- Schenkung des Gemäldes "Studie für ein Schlachtengemälde aus den Jahren 1870-1871" von A. v. Werner, Schloss Paretz.

Schutzfrist:

0 Jahre

Dossier

(Teilweise) gesuchspflichtig bis: 01.01.1975

Signatur:

2/371

Titel:

Ausstellung "Bilder aus der Mark Brandenburg" vom 30.04.-04.06.1972 im Kulturhaus "Hans Marchwitza"

Entstehungszeitraum:

1971 - 1974

Form und Inhalt:

Schriftverkehr mit den Museen in Oranienburg, Jüterborg, Frankfurt/Oder, Neuruppin und Brandenburg (Havel), denen die Ausstellung überlassen wurde.- Einladungen zur Ausstellungseröffnungen.- Leihverträge.- Kostenplan.- Werbung.- Versicherung.- Restaurierungsmaßnahmen.- Organisation einer Vortragsreihe.

Schutzfrist:

0 Jahre

Dossier

(Teilweise) gesuchspflichtig bis: 01.01.1991

Signatur:

2/372

Titel:

Vorbereitung der beiden Ausstellungen im Potsdam-Museum "Potsdamer Ansichten aus drei Jahrhunderten" und "Friedrich Wilhelm I. als Maler und seine Zeit"

Entstehungszeitraum:

1989 - 1990

Form und Inhalt:

Gesprächsnotizen.- Schriftverkehr mit dem Potsdam-Museum.- Leihwünsche.

Schutzfrist:

0 Jahre

Dossier

(Teilweise) gesuchspflichtig bis: 01.01.1970

Signatur:

2/373

Titel:

Ausstellung "Potsdam im Bild des 20. Jahrhunderts" im Kulturhaus "Hans-Marchwitza" vom 17.08.-17.09.1969

Entstehungszeitraum:

1968 - 1969

Form und Inhalt:

u.a.: Leihverträge mit Museen und Privatpersonen.- Versicherung.- Zeitungsausschnitte.- Schriftverkehr.- Liste ausgestellter Objekte.

Darin: Einladungskarte zur Ausstellungseröffnung.

Schutzfrist:

0 Jahre

Dossier (Teilweise) gesuchspflichtig bis: 01.01.1989

Signatur:

2/374

Titel:

Ausstellung "Die Eisenbahn im Biedermeier" vom 07.05. - 18.09.1988 in den Römischen Bädern

Entstehungszeitraum:

1987 - 1988

Form und Inhalt:

u.a.: Plakatliste für Leihgeber.- Presseauschnitte.- wissenschaftliche Texte.- Öffentlichkeitsarbeit.- Leihverträge mit Museen und Privatpersonen.- Korrespondenz mit Leihgebern.- Liste der Exponate.

Darin: Einladungskarte zur Ausstellungseröffnung.

Schutzfrist:

0 Jahre

Dossier (Teilweise) gesuchspflichtig bis: 01.01.1970

Signatur:

2/415

Titel:

Geschäftsverteilungsplan der Abteilung und Funktionspläne generell

Entstehungszeitraum:

1968 - 1969

Form und Inhalt:

Entwürfe und Korrekturen.- Personelles.- Stellenbeschreibungen.

Schutzfrist:

0 Jahre

Dossier (Teilweise) gesuchspflichtig bis: 01.01.1970

Signatur:

2/416

Titel:

Perspektivpläne mit Entwürfen

Entstehungszeitraum:

1965 - 1969

Bemerkungen zur Datierung:

1965-1967, 1969

Form und Inhalt:

Perspektivpläne der Schlösser und über die Herausgabe neuer Publikationen.- Rechenschaftsberichte.- Übersicht über Einnahmen.- Neueinstellung wissenschaftlicher Mitarbeiter.- Materialplanung.- Plan der 1970 an den Schlössern vorgesehenen Baumaßnahmen und Vorbereitungsarbeiten für Restaurierungsmaßnahmen.- Vorschläge zum Perspektivplan 1971-1975.- Perspektivplan 1965-1970.

Schutzfrist:

0 Jahre

Dossier (Teilweise) gesuchspflichtig bis: 01.01.1968

Signatur:

2/417

Titel:

Inventarisierung in den Schlössern, Rückgabe und Verbleib von Gemälden

Entstehungszeitraum:

1959 - 1967

Bemerkungen zur Datierung:

1959-1960, 1964, 1967

Form und Inhalt:

Vorschläge von Götz Eckhardt.- Schriftverkehr mit dem Ministerium für Kultur.- Übergabe von Gemälden aus den staatlichen Museen Berlin.- entlehene Ölgemälde an Rudi Jahn.

Schutzfrist:

0 Jahre

Dossier

(Teilweise) gesuchspflichtig bis: 01.01.1974

Signatur:

2/418

Titel:

Schlösserabteilung: Schriftverkehr mit der Zollverwaltung und dem Ministerrat der DDR

Entstehungszeitraum:

1971 - 1973

Form und Inhalt:

Einziehung von Druckerzeugnissen (BRD).- Ausstellungsmaterial.- Fotos und Gipsabdrücken (Schloss Peterhof).

Schutzfrist:

0 Jahre

Dossier

(Teilweise) gesuchspflichtig bis: 01.01.1968

Signatur:

2/419

Titel:

Schlösserabteilung: Schriftverkehr mit dem kapitalistischen Ausland

Entstehungszeitraum:

1965 - 1967

Form und Inhalt:

u.a.: Schriftentausch.- Anfertigung von Reproduktionen.- wissenschaftliche Anfragen.- Reisen.

Schutzfrist:

0 Jahre

Dossier

(Teilweise) gesuchspflichtig bis: 01.01.1966

Signatur:

2/420

Titel:

Jugendförderungsplan 1964

Entstehungszeitraum:

1963 - 1965

Form und Inhalt:

e.a.: Planmethodik Hochschulkader und Fachschulkader 1965.- Konzeption für die Vorbereitung und Durchführung einer zentralen Museumsleiterkonferenz 1965.

Schutzfrist:

0 Jahre

Dossier (Teilweise) gesuchspflichtig bis: 01.01.1974

Signatur:

2/421

Titel:

Schlösserabteilung: Schriftverkehr mit Museen, Verlagen und Privatpersonen in der BRD

Entstehungszeitraum:

1965 - 1973

Form und Inhalt:

kunsthistorische und andere wissenschaftliche Fragestellungen.- Fotowünsche.- Bitte um Bestätigung seiner Arbeiten an der Terrasse der Orangerie Sanssouci vom Maler und Bildhauer Erich Geiseler 1929.- Leihgesuche "Gideon am Jordan".- eine kunsthistorische Fragestellung aus Belgien.

Schutzfrist:

0 Jahre

Dossier (Teilweise) gesuchspflichtig bis: 01.01.1987

Signatur:

2/422

Titel:

Schlösserabteilung: Schriftverkehr mit Museen und Privatpersonen in der BRD

Entstehungszeitraum:

1962 - 1986

Form und Inhalt:

u.a.: Vorgang Übergabe des Gemäldes "Dame mit Papagei" (1950).

Schutzfrist:

0 Jahre

Dossier (Teilweise) gesuchspflichtig bis: 01.01.1968

Signatur:

2/423

Titel:

Besichtigung des Jagdschlusses Stern und der Pfingstberganlage durch leitende Mitarbeiter 1965, wissenschaftliche Beschreibung der Kunstsonnenuhr im Park von Sanssouci von A. Zenkert

Entstehungszeitraum:

1965 - 1967

Bemerkungen zur Datierung:

1965, 1967

Schutzfrist:

0 Jahre

Dossier (Teilweise) gesuchspflichtig bis: 01.01.1974

Signatur:

2/424

Titel:

Schlösserabteilung: Protokolle zu Dienstbesprechungen und Gewerkschaftsversammlungen 1973

Entstehungszeitraum:

1965 - 1973

Bemerkungen zur Datierung:

1965-1966, 1968, 1973

Form und Inhalt:

u.a.: Sonderauftrag für Herrn Mückenberger.- Verkauf von Kunstgut.- Schriftverkehr mit VEB Gothaer Metallwarenfabrik.- Vertrag mit G. Eckardt betreffend Katalog "Die Gemälde in der Bilder-Galerie" 1968.- Stahlschränke für Negative..

Schutzfrist:

0 Jahre

Dossier

(Teilweise) gesuchspflichtig bis: 01.01.1967

Signatur:

2/425

Titel:

Einsatz von Hoch- und Fachschulkadern 1971-1975, Perspektivplanung 1965-1970, Protokoll der ökonomischen Konferenz 1964

Entstehungszeitraum:

1964 - 1966

Bemerkungen zur Datierung:

1964, 1966

Schutzfrist:

0 Jahre

Dossier

(Teilweise) gesuchspflichtig bis: 01.01.1972

Signatur:

2/426

Titel:

Qualifizierung der Restauratoren, Protokoll einer Besprechung zum Restaurierungsvorhaben Bibliothek Schloss Sanssouci 1967, Einrichtung von Restaurierungswerkstätten im Hofdamenflügel Neues Palais

Entstehungszeitraum:

1965 - 1971

Bemerkungen zur Datierung:

1965, 1967, 1971

Form und Inhalt:

e.a.: Arbeiten von Fritz Leweke in Sanssouci 1968.- Gemälderestaurierungen durch Herrn Körber.

Schutzfrist:

0 Jahre

Dossier

(Teilweise) gesuchspflichtig bis: 01.01.1968

Signatur:

2/427

Titel:

Aufstellung auszuführender Gussarbeiten bis 1967, Bronze-, Zink- und Eisengussarbeiten Lauchhammer, Mitteilung über auszuführende Arbeiten an die Bauabteilung

Entstehungszeitraum:

1966 - 1967

Form und Inhalt:

e.a.: überarbeiteten Perspektivplan 1967-1970 der Abteilung Bau

Schutzfrist:

0 Jahre

Dossier (Teilweise) gesuchspflichtig bis: 01.01.1969

Signatur:

2/428

Titel:

Informationen der Abteilung Pädagogik

Entstehungszeitraum:

1964 - 1968

Bemerkungen zur Datierung:

1964, 1966, 1968

Form und Inhalt:

Parkrouten.- Textentwurf für Tonbandansprache Schloss Sanssouci 1964.- ausländische Besucher im Schloss Sanssouci 1966.- Perspektivplan Abteilung Pädagogik 1965 - 1970 und 1969 - 1970.

Schutzfrist:

0 Jahre

Dossier (Teilweise) gesuchspflichtig bis: 01.01.1974

Signatur:

2/429

Titel:

Bericht über die Einführung der 5-Tage-Woche 1967, Reproduktionsrechte 1967-1972, Jahresendprämie 1972, Lohnsteigerung 1973

Entstehungszeitraum:

1967 - 1973

Schutzfrist:

0 Jahre

Dossier (Teilweise) gesuchspflichtig bis: 01.01.1974

Signatur:

2/430

Titel:

Mitteilungen der Generaldirektion

Entstehungszeitraum:

1965 - 1973

Bemerkungen zur Datierung:

1965-1969, 1973

Form und Inhalt:

u.a.: Weltfestspiele 1973.- Fertigung von Beurteilungen für Mitarbeiter.- Neuregelung des Hausarbeitstages im Zusammenhang mit der Einführung der 45-Stunden-Woche.- Führung der Kontrollbücher.

Schutzfrist:

0 Jahre

Dossier (Teilweise) gesuchspflichtig bis: 01.01.1974

Signatur:

2/431

Titel:

Arbeitsschutz in den Schlössern

Entstehungszeitraum:

1966 - 1973

Bemerkungen zur Datierung:

1966, 1973

Form und Inhalt:

Protokoll Arbeitsschutzbegehung in den Schlössern Neues Palais, Orangerie und Sanssouci am 08.12.1966.- mögliche Tätigkeiten eines Sicherheitsinspektors in der Abteilung 1973.

Schutzfrist:

0 Jahre

Dossier (Teilweise) gesuchspflichtig bis: 01.01.1972

Signatur:

2/432

Titel:

Bericht über Besuch von Kollegen des Moskauer Architekturmuseums, Text von Dr. Giersberg "Potsdamer Stadtansichten des 18. und 19. Jahrhunderts, 10 Gemäldereproduktionen"

Entstehungszeitraum:

1971

Schutzfrist:

0 Jahre

Dossier (Teilweise) gesuchspflichtig bis: 01.01.1969

Signatur:

2/433

Titel:

Wissenschaftlicher Schriftverkehr zur Sonnenuhr bei den Römischen Bädern, Wiederherstellung Fries im Vestibül Schloss Charlottenhof, Reparatur einer Flötenuhr, Restaurierung von Grafiken durch das Märkische Museum

Entstehungszeitraum:

1965 - 1968

Form und Inhalt:

e.a.: Anfertigung von Separationsmappen.

Darin: 4 Fotos einer identischen Sonnenuhr.

Schutzfrist:

0 Jahre

Dossier (Teilweise) gesuchspflichtig bis: 01.01.1970

Signatur:

2/434

Titel:

Angelegenheiten der Plankammer

Entstehungszeitraum:

1964 - 1969

Form und Inhalt:

u.a.: Inventarisierung der Bestände mittels Lochkartensystem.- Übergabeprotokolle anl. Leitungswechsel Frau Dr. Harksen und Frau Schendel.- Unterbringung der Bestände im Neuen Palais.- Situationsplan.- Forschungsprogramm.- Restaurierungen durch die Grafikrestaurierungswerkstatt der Staatlichen Museen Berlin.

Schutzfrist:

0 Jahre

Dossier (Teilweise) gesuchspflichtig bis: 01.01.1969

Signatur:

2/435

Titel:

Angebote und Kaufverträge Kunstgut, Rückgaben Kriegsverluste

Entstehungszeitraum:

1964 - 1968

Form und Inhalt:

Kauf einer Porzellanfigur Friedrich II.- Schenkung Aquarell-Reproduktion von Hildebrandt.- Rückgabe "Meierei im Neuen Garten" von Wilhelm Barth.- Kriegsverlust Weimarer Vase aus Schloss Sanssouci in Dresden.- Restaurierung dieser Vase.

Darin: 1 s/w-Foto der Porzellanfigur.

Schutzfrist:

0 Jahre

Dossier (Teilweise) gesuchspflichtig bis: 01.01.1974

Signatur:

2/436

Titel:

Wettbewerb, Vereinbarung gegenseitiger Verpflichtungen, Leistungsvergleich zwischen den Museen des Zentralvorstandes der Gewerkschaft Kunst und des Ministeriums für Kultur

Entstehungszeitraum:

1964 - 1973

Form und Inhalt:

u.a.: Wettbewerbskonzeptionen.- Wettbewerbsprogramme und Wettbewerbsberichte der Abteilungen und Arbeitskollektive.- Schriftverkehr mit der Gewerkschaft Kunst.

e.a.: Protokoll Gewerkschaftsgruppenversammlung.

Darin: kleine Broschüre "Vereinbarung gegenseitiger Verpflichtungen der SSG 1964"

Schutzfrist:

0 Jahre

Dossier (Teilweise) gesuchspflichtig bis: 01.01.1969

Signatur:

2/437

Titel:

Zeitungsausschnitte

Entstehungszeitraum:

1930 - 1968

Bemerkungen zur Datierung:

1930, 1934, 1937, 1942, 1964-1965, 1968

Form und Inhalt:

u.a.: "In und um Lindstedt".- "Welches sind die wertvollsten Bildwerke des deutschen Rokoko im Park Sanssouci?".- "Der verschwundene Tempel bei Eiche".- "Die Dresdner Vase in Sanssouci".

Schutzfrist:

0 Jahre

Dossier (Teilweise) gesuchspflichtig bis: 01.01.1974

Signatur:

2/438

Titel:

Bemerkungen zur Profilierungskonzeption für das Museumsnetz des Bezirks Potsdam 1973

Entstehungszeitraum:

1965 - 1973

Form und Inhalt:

e.a.: Einsatz Saisonkräfte 1966.- Unterstellung der Museumsführer 1965.- Einstellung von wissenschaftlichen Assistenten und Gemälderestauratoren.- Kadersituation der Abteilung Schlösser 1965.

Schutzfrist:

0 Jahre

Dossier (Teilweise) gesuchspflichtig bis: 01.01.1969

Signatur:

2/439

Titel:

Preise für fotografische Leistungen

Entstehungszeitraum:

1967 - 1968

Form und Inhalt:

Ausschnitt der Honorarordnung für Publikationsfotos.- Preiskarteiblatt zur Preisbewilligung.

Schutzfrist:

0 Jahre

Dossier (Teilweise) gesuchspflichtig bis: 01.01.1972

Signatur:

2/440

Titel:

Schlösserabteilung: Zusammenarbeit mit Potsdamer Kulturhäusern

Entstehungszeitraum:

1965 - 1971

Form und Inhalt:

Kulturhaus Hans Marchwitza.- Deutscher Kulturbund.- Kreiskulturhaus Babelsberg.- Schriftverkehr.- Leihvertrag über Stühle, Bänke und Tische - beschädigt zurück.- Leihvertrag über 5 Bronzereliefs.- Leihvertrag über 1 Bilderrahmen.

Schutzfrist:

0 Jahre

Dossier (Teilweise) gesuchspflichtig bis: 01.01.1973

Signatur:

2/441

Titel:

Schlösserabteilung: Schriftverkehr mit dem Rat der Stadt Potsdam - Abteilung Kultur

Entstehungszeitraum:

1961 - 1972

Form und Inhalt:

u.a.: Kulturfondsmittel.- Publikationstätigkeit.- Ausstellungen.- Ludschuweit-Büste von Werner Stötzer.- Prüfung Verkauf von Kunstgegenständen der SSG.- Übernahme Musikinstrumentensammlung Kaiser-Reka.- Kunstbesitz der SSG in Westdeutschland und westdeutscher Besitz in Potsdam.- Fremdenführer.- Balustradenplastik Rathaus.- Aufstellung Neptungruppe im Bereich Interhotel Potsdam.- Anlage zum Generalplan der Künstlerischen Umweltgestaltung der Stadt

Potsdam und Teile des Umlandes.- Generalplan 1970.

Darin: 17 s/w-Fotos (HU-Berlin) der Neptun-Gruppe im Lustgarten.- 6 s/w-Fotos aufgeklebt, der Ringerkolonnade, Fortuna-Portal, Stadtschloss, Neptun-Gruppe, Alte Post.

Schutzfrist:

0 Jahre

Dossier (Teilweise) gesuchspflichtig bis: 01.01.1991

Signatur:

2/1043

Titel:

Auflösung der Kunst- und Antiquitäten GmbH - Mühlenbeck, Antiquitätenlager der DDR

Entstehungszeitraum:

1988 - 1990

Form und Inhalt:

Presseinformation.- Zeitungsausschnitte.- Gutachtertätigkeit.- Protokolle.- Ankäufe durch SSG.

e.a.: Rechnung über Fayencen, Kübel und Deckelvasen von Heidi Manthey.

Schutzfrist:

0 Jahre

Dossier (Teilweise) gesuchspflichtig bis: 01.01.1985

Signatur:

2/1044

Titel:

Schlösserabteilung: Schriftverkehr zu Restaurierungsarbeiten und Sanierungsarbeiten Park Sanssouci

Entstehungszeitraum:

1971 - 1984

Bemerkungen zur Datierung:

1988 1995

Bemerkungen zum Umfang:

1 Mappe

Form und Inhalt:

u.a.: Instandsetzung vom Dach der Gaststätte Drachenhaus.- Reparaturen.- Nutzungsvereinbarungen.- Umbau Empfangshalle Hotel Cecilienhof.- Grundriss Hotel Cecilienhof.- offene Leistungen Villa Illaire.- Sanierung Neptungrotte und Große Fontänen.- Fußbodenerneuerung Schloss Marly.- Rekonstruktion der Terrassen.- Skizzen.

Schutzfrist:

0 Jahre

Dossier (Teilweise) gesuchspflichtig bis: 01.01.1991

Signatur:

2/1045

Titel:

Schlösserabteilung: Schriftverkehr

Entstehungszeitraum:

1964 - 1990

Bemerkungen zum Umfang:

2 Mappen

Form und Inhalt:

u.a.: Lageplan Kreisgericht Potsdam-Land.- Schriftverkehr.- Aufgabenplan Filmmuseum.- Arbeitsplan Abteilung Schlösser.- Protokolle über die Besprechung der Dienststellenleiter.- Nutzungs- und Aufwandsvergleich.- Bauzeichnungen Touristenpavillon Schopenhauerstraße.- Erläuterung Umbau alte Malerwerkstatt.- Übersicht über Bauwerke.- Übersicht über weiterbeschäftigte Arbeitskräfte.- Mitteilungen an die Abteilungen.- Übersicht über Besucher und Einnahmen.

Darin: Messbilder.- Skizzen.

Schutzfrist:

0 Jahre

Dossier

(Teilweise) gesuchspflichtig bis: 01.01.1991

Signatur:

2/1047

Titel:

Schlösserabteilung: Schriftverkehr mit Museen und wissenschaftlichen Einrichtungen

Entstehungszeitraum:

1960 - 1990

Bemerkungen zur Datierung:

1960 - 1965 , 1968 - 1990

Bemerkungen zum Umfang:

1 Mappe

Form und Inhalt:

u.a.: wissenschaftliche Anfragen.- Glückwünsche.- Leihanfragen.

Darin: Foto Schloss Knescowice Frontfassade.- 3 Fotos.- Broschüren Lessing Museum Kamenz.

Schutzfrist:

0 Jahre

Dossier

(Teilweise) gesuchspflichtig bis: 01.01.2038

Signatur:

2/1470

Titel:

Schlösserabteilung: Einnahmen und Ausgaben

Entstehungszeitraum:

1947

Form und Inhalt:

u.a.: Zusammenstellung der Dienstbezüge.- Licht-, Stromverbrauch- und Fernsprechabrechnungen.- Nachweise der Abrechnungen des eisernen Vorschusses der Verwaltung.- Einnahme-Nachweise durch Stromverbrauch, Mieten und Eintrittsgelder.

Schutzfrist:

90 Datenschutz 90 Jahre nach Geburt

Dossier

(Teilweise) gesuchspflichtig bis: 01.01.2055

Signatur:

2/1471

Titel:

Verkauf von Gartenerzeugnissen

Entstehungszeitraum:

1946 - 1964

Bemerkungen zur Datierung:

Februar 1946, 1960, 1964

Form und Inhalt:

Abrechnung der Gartenerzeugnisse (1960).- Abrechnung Lehrgärtnerei (1964).

e.a.: Einnahmen Verwaltung Februar (1946).

Schutzfrist:

90 Datenschutz 90 Jahre nach Geburt

Dossier

(Teilweise) gesuchspflichtig bis: 01.01.1952

Signatur:

2/1472

Titel:

Einnahmen aus dem Verkauf von Eintrittskarten

Entstehungszeitraum:

1951

Bemerkungen zur Datierung:

1951

Form und Inhalt:

Verkaufsstellen Grünes Gitter, Affengang, Hauptverwaltung, Obelisk, Charlottenhoff, Lennéstraße, Schloss Sanssouci, Neues Palais.

Schutzfrist:

0 Jahre

Dossier

(Teilweise) gesuchspflichtig bis: 01.01.2055

Signatur:

2/1515

Titel:

Generalinventur für bewegliches Sachvermögen

Entstehungszeitraum:

1948 - 1964

Form und Inhalt:

e.a.: Dienstausweise.- Muster Fahrradausweis Neuer Garten.- Nachweis Ausgabe Fahrradausweis Park Babelsberg.

Darin: Dienstausweise mit Foto von Herbert Komoll, Götz Eckardt, Werner Michaelis, Bruno Kaatz, Betty Bäcker, Robert Goschnick, Franz Stennke, Fritz Sanitter, Georg Kranz, Rudolf Sidow und Hedwig Grauholz.

Schutzfrist:

90 Datenschutz 90 Jahre nach Geburt

Dossier

(Teilweise) gesuchspflichtig bis: 01.01.1952

Signatur:

2/1532

Titel:

Einnahmen Verkauf von Eintrittskarten und Plänen

Entstehungszeitraum:

1951

Form und Inhalt:

Verkaufsstellen Obelisk, Schloss Charlottenhof, Lennéstraße, Schloss Sanssouci, Neues Palais, Bildergalerie und Hauptverwaltung.

Schutzfrist:

0 Jahre

Dossier (Teilweise) gesuchspflichtig bis: 01.01.2038

Signatur:

2/1562

Titel:

Feststellung des gesamten Wohnraumes im Stadtgebiet Potsdam, nach dem Stande vom 1. Februar 1946

Entstehungszeitraum:

1923 - 1947

Bemerkungen zur Datierung:

1923, 1945-1947

Form und Inhalt:

e.a.: Mietverträge 1945-1946.- Pachtverträge 1923/1946.- Schriftwechsel mit Kulturdezernat und Provinzialverwaltung Mark Brandenburg 1945.- Wohnlisten (betreffend Wohnungsveränderungen) 1947.

Schutzfrist:

90 Datenschutz 90 Jahre nach Geburt

Dossier (Teilweise) gesuchspflichtig bis: 01.01.1959

Signatur:

2/1566

Titel:

Schlösserabteilung: Haushalt Rechnungen

Entstehungszeitraum:

1956 - 1958

Bemerkungen zur Datierung:

1956, 1958

Form und Inhalt:

Bestellungen Pflanzen und Samen.- Holzschneidearbeiten.- Schornsteinfeger.- Bestellungen Eintrittskarten, Postkarten und Pläne.

Schutzfrist:

0 Jahre

Dossier (Teilweise) gesuchspflichtig bis: 01.01.1959

Signatur:

2/1568

Titel:

Schlösserabteilung: Rechnungen

Entstehungszeitraum:

1958

Form und Inhalt:

u.a.: Schornsteinfeger.- Holzschneiden.- Druck.- Buchbinder.- Post.- Gutachten.

Schutzfrist:

0 Jahre

Dossier (Teilweise) gesuchspflichtig bis: 01.01.2069

Signatur:

2/1603

Titel:

Schriftwechsel der Plankammer

Entstehungszeitraum:

1973 - 1978

Form und Inhalt:

u.a.: Leihvertrag zur Ausstellung "Das Römische Album".- Bassin Terrasse Schloss Sanssouci.

e.a.: Aktenvermerk Rückgabe Kunstgut von Privat aus Rheinsberg.- Verlegung der Führungstouren im Neuen Palais.- Übergabebescheinigung 21 Gemälde, 17 Bleirahmen und 1 Karton vergoldeter Bleiplatten.

Darin: Mosaikgemälde von Alessandro Cocchi, Maria mit dem Kinde.- Stühle aus Tabakskollegium.- Staatliche Eremitage Leningrad.- Staatliche Museen zu Berlin.

Schutzfrist:

90 Datenschutz 90 Jahre nach Geburt

Dossier

(Teilweise) gesuchspflichtig bis: 01.01.1974

Signatur:

2/1633

Titel:

Rechnungen zu Bau-, Pflege-, Restaurierung- und Werterhaltungsarbeiten

Entstehungszeitraum:

1973

Form und Inhalt:

Schloss Cecilienhof.- Marmorpalais.- Schirrhof.- Ananashaus.- Reparaturarbeiten an und in Wohnungen.- Baumfällarbeiten im Park Babelsberg und Sanssouci.- Wegebauarbeiten im Park Sanssouci.

e.a.: Pflanzenlieferungen.

Darin: Beseitigung von Sturmschäden.

Schutzfrist:

0 Jahre

Dossier

(Teilweise) gesuchspflichtig bis: 01.01.1986

Signatur:

2/1691

Titel:

Rechnungen zu Foto- und Filmaufnahmen, Arbeiten von Initiativbrigaden sowie Förderung Jugendclub

Entstehungszeitraum:

1985

Form und Inhalt:

u.a.: Abrechnung Foto- und Filmaufnahmen in den Parks Babelsberg, Sanssouci, Neuer Garten, Belvedere Pfingstberg, Schloss Cecilienhof, Schlosstheater Neues Palais, Moschee, Filmmuseum.- Vereinbarungen und Auszahlungslisten mit Initiativbrigaden zu Arbeiten am Jagdschloss Stern, Römische Bäder, Rodungsarbeiten im Park Neuer Garten, Park Sanssouci, Park Babelsberg, Ruinenberg und andere Arbeiten.- Beseitigung von Schäden durch Kohleanlieferung etc.- Honorarverträge Referenten im Filmmuseum.- Herstellung bzw. Kauf von Vitrinen für Ausstellungen.- Belege Materialeinkauf.- Aktivitäten Jugendclub.

Darin: Maulwurfbekämpfung.- Nutzungsvertrag mit SED Bezirksleitung Neues Palais.- Nutzungsvertrag mit Palasthotel Berlin Schlosstheater.- Nutzungsvertrag mit Staatssekretariat für Kirchenfragen Neues Palais.- Nutzungsvertrag mit Bezirkskabinett für Kulturarbeit Filmmuseum.- Verleih Filmmuseum historische Kamera an Fernsehen der DDR.

Schutzfrist:

0 Jahre

Dossier (Teilweise) gesuchspflichtig bis: 01.01.1986

Signatur:

2/1692

Titel:

Rechnungsbelege Kultur- und Sozialfonds

Entstehungszeitraum:

1985

Form und Inhalt:

Unterstützung Volksolidarität und Patenklassen.- Veranstaltungen.- Betriebsfeste.

Darin: Schirrhofpary.- Frauentag.

Schutzfrist:

0 Jahre

Dossier (Teilweise) gesuchspflichtig bis: 01.01.1985

Signatur:

2/1695

Titel:

Rechnungsbelege Gedenkstätte Cecilienhof

Entstehungszeitraum:

1984

Form und Inhalt:

Materialbedarf der Abteilungen.- Fotoarbeiten.- Rechnungen Andenkenverkauf und Druckerzeugnisse Cecilienhof.- Übersetzung durch Intertext.- Fracht- und Transportkosten.

Darin: Parkführer.- Betreuung Delegationen

Schutzfrist:

0 Jahre

Dossier (Teilweise) gesuchspflichtig bis: 01.01.2069

Signatur:

2/1697

Titel:

Schlösserabteilung: Prämienzahlungen und finanzielle Unterstützung von Mitarbeiterinnen und Mitarbeitern

Entstehungszeitraum:

1978

Form und Inhalt:

Darin: Kinderferienlager.- Subbotnik.

Schutzfrist:

90 Datenschutz 90 Jahre nach Geburt

Dossier (Teilweise) gesuchspflichtig bis: 01.01.1972

Signatur:

2/1698

Titel:

Schlösserabteilung: Rechnungsbelege zu Restaurierungsarbeiten und Materialbeschaffungen

Entstehungszeitraum:

1971

Form und Inhalt:

u.a.: Restaurierungsarbeiten für andere Institutionen.- Restaurierungsarbeiten Schloss Babelsberg, Schloss Sanssouci, Bildergalerie, Schloss Charlottenhof, Neues Palais, Schloss Cecilienhof.- Materialbestellungen Abteilung Restaurierung.

Darin: Muschelgold.- Deckengemälde Spiegelsaal Neues Palais.

Schutzfrist:

0 Jahre

Dossier (Teilweise) gesuchspflichtig bis: 01.01.1972

Signatur:

2/1699

Titel:

Gutachtertätigkeiten und Zuarbeiten für Publikationen

Entstehungszeitraum:

1971

Form und Inhalt:

Rechnungsbelege für Honorare bei wissenschaftlichen Arbeiten und Werterhaltungsarbeiten.- Rechnungsbelege Gutachtergebühren.- Erstellung Prospekte, Broschüren und Bildbände.

Darin: Erstellung Kopien von Originalzeichnungen der Schlösser.- Plakat "Schlosskonzert".- Übersetzungen.- Fotoarbeiten.

Schutzfrist:

0 Jahre

Dossier (Teilweise) gesuchspflichtig bis: 01.01.1971

Signatur:

2/1702

Titel:

Inventarlisten Generalinventur

Entstehungszeitraum:

1966 - 1970

Form und Inhalt:

Plankammer.- Fotowerkstatt.- Parkreviere.- Lehrgärtnerei.- Wasserwerke Babelsberg, Sanssouci Terrassen, Weinberg, Charlottenhof, Orangerie und Neuer Garten.- Elektrostation Neues Palais.- Schirrhof.- Fahrzeuge sowie Büroräume.

Schutzfrist:

0 Jahre

Dossier (Teilweise) gesuchspflichtig bis: 01.01.1971

Signatur:

2/1704

Titel:

Schlösserabteilung: Brandschutz

Entstehungszeitraum:

1954 - 1970

Form und Inhalt:

v.a.: Protokolle zu Bränden im Neuen Palais (11./12.6.1954, 27.2.1956).- Schriftverkehr zur Überlassung von Kellerräumen im Neuen Palais zur Einlagerung von Staatsreserven.- Protokolle Einbruch im Neuen Palais.- Entwurf Dienstanweisung für Personal Schloss Sanssouci.- Einrichtung Betriebsschutz.- Brandschutz Maschinenhaus Park Babelsberg.

Schutzfrist:

0 Jahre

Dossier (Teilweise) gesuchspflichtig bis: 01.01.1971

Signatur:

2/1705

Titel:

Schlösserabteilung: Rechnungen zu Bau-, Pflege-, Restaurierung- und Werterhaltungsarbeiten

Entstehungszeitraum:

1970

Form und Inhalt:

v.a.: Schloss Sanssouci.- Neues Palais.- Orangerie.- Chinesisches Haus.- Römische Bäder.- Drachenhof.- Schloss Babelsberg.- Park Babelsberg Marstall.- Schloss Cecilienhof.

Darin: Schloss Sanssouci Kolonnade.- Deckenbilder Spiegelsaal Neues Palais.- Schloss Sanssouci Kleine Galerie Deckengemälde.- Bildhauerarbeiten.- Neues Palais Hofdamenflügel Kleine Kuppel.

Schutzfrist:

0 Jahre

Dossier (Teilweise) gesuchspflichtig bis: 01.01.1976

Signatur:

2/1706

Titel:

Beschaffung Parkrevier Neuer Garten

Entstehungszeitraum:

1970 - 1975

Form und Inhalt:

Rechnungen zu Pflanzen- und Samenbestellungen sowie Arbeitsmaterialien.

Schutzfrist:

0 Jahre

Dossier (Teilweise) gesuchspflichtig bis: 01.01.2058

Signatur:

2/1709- 1

Titel:

Betriebsgewerkschaftsleitung

Entstehungszeitraum:

1965 - 1967

Form und Inhalt:

u.a.: Aufstellung Ausfallstunden.- finanzielle Unterstützung von Mitarbeitern.- Schriftverkehr.

Schutzfrist:

90 Datenschutz 90 Jahre nach Geburt

Dossier (Teilweise) gesuchspflichtig bis: 01.01.2058

Signatur:

2/1709- 2

Titel:

Betriebsgewerkschaftsleitung

Entstehungszeitraum:

1965 - 1967

Form und Inhalt:

v.a.: Protokolle BGL Sitzung.

Schutzfrist:

90 Datenschutz 90 Jahre nach Geburt

Dossier (Teilweise) gesuchspflichtig bis: 01.01.2058

Signatur:

2/1710

Titel:

Sitzungen Gewerkschaftsgruppen

Entstehungszeitraum:

1965 - 1967

Form und Inhalt:

u.a.: Protokolle Sitzung der Vertrauensleute und Gewerkschaftsgruppen.- Entwurf gegenseitiger Verpflichtungen (1967).- Aufstellung Gewerkschaftsmitglieder der Abteilungen.

Schutzfrist:

90 Datenschutz 90 Jahre nach Geburt

Dossier (Teilweise) gesuchspflichtig bis: 01.01.1978

Signatur:

2/1713

Titel:

Bezirksausschuss Tourismus

Entstehungszeitraum:

1972 - 1977

Form und Inhalt:

v.a.: Arbeitsberichte und Protokolle.

Schutzfrist:

0 Jahre

Dossier (Teilweise) gesuchspflichtig bis: 01.01.1976

Signatur:

2/1714

Titel:

Schlösserabteilung: Betrieblicher Schriftwechsel

Entstehungszeitraum:

1974 - 1975

Form und Inhalt:

u. a. Wettbewerb.- Subbotnik.- Nutzung Bildergalerie.- Arbeitspläne.- Anträge Gehaltserhöhung.- Neue Grenzsicherung Park Babelsberg.- Neuerervorschläge und Stellungnahmen.- Erweiterungsbauten im Park Babelsberg.- Bildpostkarten.

Schutzfrist:

0 Jahre

Dossier (Teilweise) gesuchspflichtig bis: 01.01.1979

Signatur:

2/1715

Titel:

Schlösserabteilung: Protokolle und Vorlagen Leitungssitzungen

Entstehungszeitraum:

1977 - 1978

Bemerkungen zur Datierung:

August 1977 - Januar 1978

Form und Inhalt:

u.a.: Vorlage Gründung Arbeitskreis Neuer Garten.- Vorbereitung Parkfestspiele 1977.- Arbeitskreis Cecilienhof.

Schutzfrist:

0 Jahre

Dossier

(Teilweise) gesuchspflichtig bis: 01.01.1975

Signatur:

2/1716

Titel:

Nutzungsverträge

Entstehungszeitraum:

1972 - 1974

Form und Inhalt:

u.a.: Film- und Fotoaufnahmen im Park Sanssouci und Neuer Garten.- Nutzung Kulturraum Historische Mühle für Hochzeitsfeiern.- Festveranstaltungen im Neuen Palais und Schlosstheater.- Bildergalerie.- Schloss Cecilienhof.- Neue Kammern.- Römische Bäder.

Darin: VEB DEFA Studio.- Fernsehen der DDR.- Musikverlag Berlin.- DTSB Berlin.- Bezirksheimatmuseum Potsdam.- Ministerium für Verkehrswesen.- Aktuelle Kamera.- Film "Meine Frau macht Geschichten".- Musikalisches Märchen "Aschenbrödel".- Filme "Erziehung vor Verdun".- "Zielsuche".- "Tod am Mississippi".- "Wahlverwandschaften".

Schutzfrist:

0 Jahre

Dossier

(Teilweise) gesuchspflichtig bis: 01.01.1972

Signatur:

2/1717

Titel:

Werbung für Ausstellungen

Entstehungszeitraum:

1971

Form und Inhalt:

Abrechnung für Anzeigenschaltung und Plakatdrucke.- Zeitungsausschnitte von Werbeanzeigen.

Schutzfrist:

0 Jahre

Dossier

(Teilweise) gesuchspflichtig bis: 01.01.1981

Signatur:

2/1719

Titel:

Schlösserabteilung: Schriftwechsel Fuhrpark

Entstehungszeitraum:

1971 - 1980

Form und Inhalt:

u.a.: Bestandsnachweise für Verbrauchgüter.- Berichte Kollektiv Fahrbereitschaft und Kraftfahrer zum sozialistischen Wettbewerb.- Nachweise zum Kraftstoffverbrauch.- Fuhrparkordnung.- Verkauf von Fahrzeugen.

Schutzfrist:

0 Jahre

Dossier (Teilweise) gesuchspflichtig bis: 01.01.1976

Signatur:

2/1720

Titel:

Rechnungen für Besucherbetreuung und Film- und Fotoaufnahmen

Entstehungszeitraum:

1974 - 1975

Form und Inhalt:

u.a.: Schlossführungen.- Katalog- und Andenkenverkauf.- Vermietung von Schlosstheater und anderen Räumen.

e.a: Rechnungen für Materialverkauf.

Darin: Film "Die schwarze Mühle", "Konzert mit Bratpfanne und Orchester".- Leihvertrag Bronzestatue Friedrich II. für DEFA.

Schutzfrist:

0 Jahre

Dossier (Teilweise) gesuchspflichtig bis: 01.01.1978

Signatur:

2/1721

Titel:

Schlösserabteilung: Schriftwechsel mit VEB Kohlehandel

Entstehungszeitraum:

1974 - 1977

Form und Inhalt:

u.a.: Berichterstattung.- Rechnungsbelege.- Bestandsnachweis für Verbrauchsgüter.

Schutzfrist:

0 Jahre

Dossier (Teilweise) gesuchspflichtig bis: 01.01.1963

Signatur:

2/1723

Titel:

Schlösserabteilung: Journale über die Haushaltsrechnungen

Entstehungszeitraum:

1961 - 1962

Bemerkungen zum Umfang:

285 Seiten

Form und Inhalt:

Aufstellung über Einnahmen und Ausgaben.

Schutzfrist:

0 Jahre

Dossier (Teilweise) gesuchspflichtig bis: 01.01.2058

Signatur:

2/1730

Titel:

Gehaltslisten

Entstehungszeitraum:

1967

Bemerkungen zum Umfang:

2 Mappen

Schutzfrist:

90 Datenschutz 90 Jahre nach Geburt

Dossier (Teilweise) gesuchspflichtig bis: 01.01.1971

Signatur:

2/1731

Titel:

Rechnungsbelege zu Werterhaltungsarbeiten durch Handwerksbetriebe und Rodungsarbeiten

Entstehungszeitraum:

1970

Form und Inhalt:

v.a.: Lehrgärtnerei.- Wohnhäuser und Gärtnerei im Neuen Garten.- Park Babelsberg Pförtnerhaus.- Rodungsarbeiten.- Schirrhof.

Schutzfrist:

0 Jahre

Dossier (Teilweise) gesuchspflichtig bis: 01.01.1971

Signatur:

2/1732

Titel:

Einnahmenachweise

Entstehungszeitraum:

1967 - 1970

Form und Inhalt:

v.a.: Nachweise über Mieten und Gartenpachten.- Rechnungsbelege von Zeitungen, Druck- und Buchbindearbeiten.- Anschaffung von Kunstgegenständen, Büromaterial und Schreibmaterial.- Wassergeld von Gartenpachten.- Beseitigung der Rasenflächen in der Ribbeckstraße 51.

Schutzfrist:

0 Jahre

Dossier (Teilweise) gesuchspflichtig bis: 01.01.1976

Signatur:

2/1734

Titel:

Verkauf von Druckerzeugnissen und Puppen

Entstehungszeitraum:

1975

Form und Inhalt:

Rechnungsbelege.

Schutzfrist:

0 Jahre

Dossier (Teilweise) gesuchspflichtig bis: 01.01.1973

Signatur:

2/1735

Titel:

Schlösserabteilung: Kostenaufstellungen

Entstehungszeitraum:

1972

Form und Inhalt:

Monatliche Aufstellungen Einnahmen und Ausgaben.- Honorare Schlossführungen.- Sturmschäden.

Schutzfrist:

0 Jahre

Dossier

(Teilweise) gesuchspflichtig bis: 01.01.1976

Signatur:

2/1736

Titel:

Verkauf von Druckerzeugnisse und Materialeinkauf der einzelnen Abteilungen

Entstehungszeitraum:

1966 - 1975

Form und Inhalt:

Kataloge.- Bildbände.- Puppen.- Postkarten.- Parkführer.- Büro- und Verbrauchsmaterial.- technisches Gerät.

Darin: Stoffprobe grüner Uniformstoff.

Schutzfrist:

0 Jahre

Dossier

(Teilweise) gesuchspflichtig bis: 01.01.2066

Signatur:

2/1741

Titel:

Schlösserabteilung: Veränderungsmeldungen von Mitarbeitern zu Lohn- und Gehaltseinstufung, Wohnungswechsel, Namensänderungen u. a. (alphabetisch geordnet)

Entstehungszeitraum:

1975

Form und Inhalt:

u.a.: Dienstvereinbarungen.- Begründungen für Lohnerhöhungen.- Listen Abgänge Saisonkräfte.- Personalstammkarten.

Darin: Aufhebungsvertrag mit Prof. Leppin.

Schutzfrist:

90 Datenschutz 90 Jahre nach Geburt

Dossier

(Teilweise) gesuchspflichtig bis: 01.01.1974

Signatur:

2/1745

Titel:

Schlösserabteilung: Leitungssitzungen und Arbeitsplanung

Entstehungszeitraum:

1963 - 1973

Form und Inhalt:

Protokolle und Vorlagen Leitungssitzung (1973).- Arbeitspläne der einzelnen Abteilungen (1967).- Aufstellung Maßnahmen zur Wiederherstellung der Schlösser im Park Sanssouci (1945).

Schutzfrist:

0 Jahre

Dossier (Teilweise) gesuchspflichtig bis: 01.01.2064

Signatur:

2/1750

Titel:

Rückübertragung Neuer Garten

Entstehungszeitraum:

1952 - 1973

Form und Inhalt:

Grundstücksangelegenheit Neuer Garten.- Übergabeprotokoll Neuer Garten.- Kostenanschlag Instandsetzung Gotische Bibliothek.- Wohnungsangelegenheiten.- Benutzung Wege durch KFZ und Fahrräder.- Nutzungsvertrag Marmorpalais als Armeemuseum.

e.a.: Kostenaufstellung Beteiligung an einer Ausstellung in England (1973).- Antrag Schaffung Zentrallager für Verkaufsmaterial und Stellung eines KFZ (B 1000).- Übergabeprotokoll und Vereinbarung zur Unterstellung der SSG unter den Rat der Stadt Potsdam 819689.- Schriftverkehr mit dem Rat der Stadt.

Darin: Standbild Friedrich Wilhelm II. im Neuen Garten.- Gotische Bibliothek.- Radrennbahn Neuer Garten.- Hühnerhaltung.

Schutzfrist:

90 Datenschutz 90 Jahre nach Geburt

Dossier (Teilweise) gesuchspflichtig bis: 01.01.2056

Signatur:

2/1752

Titel:

Arbeits- und Wegeunfälle

Entstehungszeitraum:

1930 - 1965

Bezugszeitraum:

1945 - 1965

Bemerkungen zur Datierung:

1930, 1932, 1942, 1945 - 1965

Form und Inhalt:

Unfallmeldungen und Unfallanzeigen.- Rundschreiben zur Unfallversicherung und Unfallverhütung (1930-1942).

Schutzfrist:

90 Datenschutz 90 Jahre nach Geburt

Dossier (Teilweise) gesuchspflichtig bis: 01.01.2065

Signatur:

2/1755

Titel:

Schlösserabteilung: Rechnungsbelege

Entstehungszeitraum:

1974

Form und Inhalt:

v.a.: über Schädlingsbekämpfung.- Fäkalienabfuhr.- Fensterreinigung.- Kosten für Weiterbildung.- Gutachtergebühren.- Rechtskosten und Beratungskosten.- Honorare.- Zusammenstellung Weihnachtswendungen.- Verpflegungskosten Lehrlinge.

Schutzfrist:

90 Datenschutz 90 Jahre nach Geburt

Dossier (Teilweise) gesuchspflichtig bis: 01.01.2064
Signatur:
2/1759
Titel:
Schlösserabteilung: Lohnlisten
Entstehungszeitraum:
1973
Schutzfrist:
90 Datenschutz 90 Jahre nach Geburt

Dossier (Teilweise) gesuchspflichtig bis: 01.01.2067
Signatur:
2/1760
Titel:
Lohnpolitische Maßnahmen vom 01.04.1975 und 01.10.1976
Entstehungszeitraum:
1975 - 1976
Form und Inhalt:
Gehaltslisten der Mitarbeiter aller Abteilungen.
Schutzfrist:
90 Datenschutz 90 Jahre nach Geburt

Dossier (Teilweise) gesuchspflichtig bis: 01.01.1968
Signatur:
2/1763- 1
Titel:
Veranstaltungen und Filmaufnahmen
Entstehungszeitraum:
1962 - 1967
Form und Inhalt:
u.a.: Vereinbarungen und Verträge mit dem Hans-Otto-Theater Potsdam, Deutschen Fernsehfunk, DEFA und anderen Institutionen.

Darin: Filmaufnahmen "Serenade in Sanssouci", "Stippvisite", "Schatten über Notre Dame", "Das Mädchen im Dschungel", "Karl Marx", "Episoden vom Glück", "Gefrorene Blitze", "Ich war Neunzehn", "Hauptmann Florian von der Mühle", "Ein Rüpel sondergleichen", "Die Deutschen".
Schutzfrist:
0 Jahre

Dossier (Teilweise) gesuchspflichtig bis: 01.01.2059
Signatur:
2/1763- 2
Titel:
Veranstaltungen und juristische Auseinandersetzungen
Entstehungszeitraum:
1965 - 1968
Form und Inhalt:
Vollstreckungsbefehle zu Mietrückständen.- Mängelbericht über "Villa Eulenburg".- Nutzungsplan der Liegenschaften im Park Babelsberg.- Vereinbarungen mit Rat des Bezirks, Rat der Stadt, VEB Konzert- und Gastspieldirektion, Märkische Volksstimme und anderen Institutionen zur Nutzung von Liegenschaften.

Darin: Programm Parkfestspiele 1967.- Programm Pressefest 1967.

Schutzfrist:

90 Datenschutz 90 Jahre nach Geburt

Dossier (Teilweise) gesuchspflichtig bis: 01.01.2058

Signatur:

2/1767

Titel:

Arbeitszeitregelung 45-Stunden-Woche

Entstehungszeitraum:

1967

Form und Inhalt:

Protokolle über die Realisierung der durchgängigen 5-Tage-Arbeitswoche und zum Prämienzeitlohn.- Anweisungen von vorgesetzten Behörden.- Zeitungsausschnitte.- Arbeitspläne der einzelnen Abteilungen.- Lohnberechnungen.

Schutzfrist:

90 Datenschutz 90 Jahre nach Geburt

Dossier (Teilweise) gesuchspflichtig bis: 01.01.1975

Signatur:

2/1769

Titel:

Verkauf von Druckerzeugnissen

Entstehungszeitraum:

1973 - 1974

Form und Inhalt:

Rechnungen über Kataloge, Faltblätter, Bildbände, Fotomappen, Plaketten und Postkarten.- Rechnung Ankauf Fotografien.

e.a.: Untersuchungsbericht zur Arbeit der Abteilung Restaurierung und Festlegungen daraus.

Schutzfrist:

0 Jahre

Dossier (Teilweise) gesuchspflichtig bis: 01.01.1977

Signatur:

2/1770

Titel:

Veranstaltungen und Filmaufnahmen

Entstehungszeitraum:

1973 - 1976

Bemerkungen zum Umfang:

2 Mappen

Form und Inhalt:

u.a.: Vereinbarungen und Verträge mit dem Volkskreisamt Potsdam - Abteilung Feuerwehr.- ASK Potsdam.- BRD Filmproduktion / Wiensers Köln.- DEFA.- Pädagogische Hochschule.- Bezirksvorstand der CDU.- FDGB Bezirksvorstand Potsdam.- Rat des Bezirks.- Märkische Volksstimme.- Ministerium für Staatssicherheit.- Maxim Gorki Theater Berlin.- Kreisausschuss für Jugendweihe.- Stern TV.

Darin: Filmaufnahmen "Vom Söldnerheer zur Volksarmee".- "Der Blitzprozess".- "Die Leiden des jungen Werther".- Rubens Film.- "Deutsche Denkmäler: Friedrich II.". - "Die Familie".- "Eine Bombe für den Präsidenten".

Schutzfrist:

0 Jahre

Dossier (Teilweise) gesuchspflichtig bis: 01.01.2069

Signatur:

2/1771

Titel:

Schlösserabteilung: Schriftwechsel (alphabetisch)

Entstehungszeitraum:

1976 - 1978

Form und Inhalt:

u. a. Abschluss von Einzelverträgen.- Honorartätigkeit.- Reklamationen zu Druckerzeugnissen.- Anfragen nach Katalogen.- Protokoll Wohnbezirksbegehung.- Nutzung Bildergalerie und Ehrenhof Neues Palais durch Hans Otto Theater.- Anfragen zu Drehgenehmigungen.

Darin: Bauchbinde einer Zigarre mit Darstellung Schloss Sanssouci.

Schutzfrist:

90 Datenschutz 90 Jahre nach Geburt

Dossier (Teilweise) gesuchspflichtig bis: 01.01.2065

Signatur:

2/1772

Titel:

Schlösserabteilung: Anfragen und interne Arbeitsabläufe

Entstehungszeitraum:

1970 - 1974

Form und Inhalt:

u.a.: Schriftwechsel mit Kunstverlagen, Museum Brandenburg, DEWAG Werbung Potsdam, Büro für Urheberrechte Berlin, Filmfabrik Wolfen, Stadtreinigung Potsdam, Kunstsammlung Dresden, devisenloser Delegationsaustausch.

Darin: Veröffentlichungsgenehmigungen.- Fotorechnungen.

Schutzfrist:

90 Datenschutz 90 Jahre nach Geburt

Dossier (Teilweise) gesuchspflichtig bis: 01.01.1962

Signatur:

2/1773

Titel:

Schlösserabteilung: Schriftwechsel zu Schäden an Wohnungen und Kunstbauten

Entstehungszeitraum:

1955 - 1961

Bemerkungen zum Umfang:

2 Mappen

Form und Inhalt:

u.a.: Klärung von Schäden über Versicherungen.- VEB Sächsische Sandsteinindustrie Dresden.- VEB Stuck- und Naturstein Berlin-Friedrichsfelde.- Bericht über Abbau von Buntmetall am Stadtschloss.- Protokoll über Errichtung von 2 Brandmauern im Ostflügel der Orangerie.- Bauarbeiten am Schloss Königs Wusterhausen.- Auszug aus Niederschrift der Überprüfung der durch Kriegseinwirkung zerstörten Bauanlagen an Straßen und Plätzen im Stadtgebiet Potsdam auf Standsicherheit (13.04.1957).- Meldungen über Mängel in Wohnungen.- Reparaturarbeiten in Wohnungen.- Überprüfung Standsicherheit Stadtschloss Ruine.- Arbeiten an Kunstbauten im Park Sanssouci und Neuen Garten.

Darin: Lageplan Grundstück Allee nach Sanssouci 6.- Plan Wirtschaftsgebäude Grundstück Wasserwerk Leninallee.- Pläne Schornsteinanlage Gartenkassenhaus.

Schutzfrist:

0 Jahre

Dossier (Teilweise) gesuchspflichtig bis: 01.01.1976

Signatur:

2/1774

Titel:

Veranstaltungen, Filmaufnahmen und Besucherführungen

Entstehungszeitraum:

1974 - 1975

Form und Inhalt:

Rechnungsnachweise über durchgeführte Führungen z.B. Britische Militärmission, ausländische Delegationen (u.a. aus der UdSSR, Kairo, Portugal, Belgien).- Vereinbarungen und Verträge zur Nutzung des Schlosstheaters und Neuen Palais einschließlich der dazugehörigen Rechnungslegung.

Schutzfrist:

0 Jahre

Dossier (Teilweise) gesuchspflichtig bis: 01.01.1975

Signatur:

2/1775

Titel:

Veranstaltungen und Filmaufnahmen

Entstehungszeitraum:

1974

Form und Inhalt:

Rechnungsbelege und Nutzungsverträge zu Veranstaltungen in der Bildergalerie und dem Schlosstheater.

Darin: Jugendweihefeiern.- Fernsehaufnahmen.- Filmaufnahmen.

Schutzfrist:

0 Jahre

Dossier (Teilweise) gesuchspflichtig bis: 01.01.1979

Signatur:

2/1776

Titel:

Veranstaltungen und Filmaufnahmen

Entstehungszeitraum:

1972 - 1978

Form und Inhalt:

Nutzungsverträge mit DEFA und Fernsehfunk zu Filmaufnahmen und für Veranstaltungen.

e.a.: Schriftverkehr mit dem Rat der Stadt u.a. zur Freigabe von finanziellen Mitteln für Beseitigung von Sturmschäden, Lohnkosten für die Wartung der Pumpstation Marstall und Lieferung von Druckerzeugnissen.

Schutzfrist:

0 Jahre

Dossier (Teilweise) gesuchspflichtig bis: 01.01.2062

Signatur:

2/1777

Titel:

Schlösserabteilung: Innerbetrieblicher Schriftwechsel

Entstehungszeitraum:

1970 - 1971

Form und Inhalt:

u.a.: Wettbewerbsverpflichtungen.- Ökonomische Ergebnisse (1971).- Arbeitsplan (1970).- Subbotnik (1971).- Brandschutzordnung für das Schlosstheater und Neue Palais.- Dienstjubiläen (1971).- Spielplan für das Neue Palais.- Publikationen (1972).- Aktenvermerke zu geführten Aussprachen.- Leitungsvorlage von der Abteilung Restaurierung zur Qualifizierung zum Restaurator.- Programm Parkfestspiele (1971).

Darin: Qualifizierungsvertrag.- Personalbestand 1971.

Schutzfrist:

90 Datenschutz 90 Jahre nach Geburt

Dossier (Teilweise) gesuchspflichtig bis: 01.01.1957

Signatur:

2/1779

Titel:

Wiederherstellung der zerstörten Holzkonstruktion im Schloss Sanssouci - Antiker Flügel

Entstehungszeitraum:

1955 - 1956

Form und Inhalt:

Berichte.- Kostenanschläge.- Stuck- und Rabitzarbeiten.

e.a.: Zustandsbericht Dachstuhl Bildergalerie und Neue Kammern.- Angebot und Bauleistungsvertrag Stuckarbeiten Marmorpalais und Bildergalerie.- Wochen-Lohnberichte Arbeiten an der Bildergalerie.

Darin: Plan Schloss Sanssouci, Antiker Flügel Balkenanlage.- Verwendung Holzschutzmittel.- Holzbockbekämpfung und Schwammssanierung.

Schutzfrist:

0 Jahre

Dossier (Teilweise) gesuchspflichtig bis: 01.01.2051

Signatur:

2/1780

Titel:

Schlösserabteilung: Gehaltslisten Lohnempfänger und Angestellte

Entstehungszeitraum:

1959 - 1960

Schutzfrist:

90 Datenschutz 90 Jahre nach Geburt

Dossier (Teilweise) gesuchspflichtig bis: 01.01.2063

Signatur:

2/1782

Titel:

Bau-, Pflege-, Restaurierung- und Werterhaltungsarbeiten

Entstehungszeitraum:

1949 - 1972

Form und Inhalt:

Bau- und Sanierungsarbeiten an Schloss Sanssouci, Neue Kammern, Bildergalerie, Neues Palais.- Gutachten Zustand Dachstuhl Schloss Sanssouci (1955).- Schwammbefall Neues Palais (1955).- Gutachten über tierische und pflanzliche Schädlinge in den Neuen Kammern (1955).- Schwammssanierungsarbeiten Neues Palais.- Kostenanschlag Instandsetzung Balkendecke und Holzbockbekämpfung Neue Kammern.- Bauleistungsverträge.- Abnahmeprotokoll Instandsetzungsarbeiten Bildergalerie (1957).- Bericht Schadenfeststellung Bildergalerie, Schloss Sanssouci, Neue Kammern, Belvedere Pfingstberg, Pomonatempel, Neues Palais und Marmorgalerie.- Aktennotiz zu notwendigen Erhaltungsmaßnahmen am Neuen Palais, Marstall (Filmmuseum), Marmorpalais, Schloss Sanssouci, Neue Kammern, Orangerie, Bildergalerie und Flatowturm.

e.a: Mietverträge Allee nach Sanssouci 5, 6, Schloss Marly, Villa Illaire, Ananashaus (1949-1972).

Darin: Wohnungsplan Ananashaus.- Plan Balkenzustand Schloss Sanssouci antiker Flügel.- Plan Balkenanlage Schloss Sanssouci westlicher Flügel.- Fotografien Schäden Pomona Tempel, Belvedere Pfingstberg, Hausschwammbefall Parkettboden Schlafzimmer Neues Palais.

Schutzfrist:

90 Datenschutz 90 Jahre nach Geburt

Dossier (Teilweise) gesuchspflichtig bis: 01.01.2059

Signatur:

2/1785

Titel:

Mietverträge und Einsatz Oberschüler und Studenten als Schlossführer

Entstehungszeitraum:

1947 - 1968

Bemerkungen zur Datierung:

1947, 1949-1950, 1959-1962, 1968

Form und Inhalt:

Wohnungen in der Orangerie.

Schutzfrist:

90 Datenschutz 90 Jahre nach Geburt

Dossier (Teilweise) gesuchspflichtig bis: 01.01.1971

Signatur:

2/1787

Titel:

Schlösserabteilung: Einnahmen und Ausgaben, Jahresplanungen

Entstehungszeitraum:

1969 - 1970

Form und Inhalt:

u.a.: Einnahmen nach Abteilungen.- Leistungsplan.- Planinformationen.- Haushaltsanalyse.- Analyse zum Planablauf.- Prämienordnung.- Arbeitsbericht.- Abrechnung Hauptkennziffern.- Stellenplan 1970.

Darin: Besucherzahlen.- Einnahmen Eintrittsgelder.

Schutzfrist:

0 Jahre

Dossier (Teilweise) gesuchspflichtig bis: 01.01.2046

Signatur:

2/1789

Titel:

Schlösserabteilung: Schriftverkehr zu Baumaßnahmen an Kunstbauten und in Wohnungen

Entstehungszeitraum:

1954 - 1955

Bemerkungen zum Umfang:

2 Mappen

Form und Inhalt:

u.a.: Kostenangebote und Rechnungen für Werterhaltungsarbeiten.- Berichte und Aktennotizen über bauliche Zustände von Gebäuden und Wohnungen.- Massenberechnung Verlagerung der Bauwürmer vom Ostgiebel Leibreitstall (Filmmuseum) und Lustgarten.

Darin: Maschinenhaus im Park Babelsberg.- Plan Haus 2 Neuer Garten Baumaßnahmen.- Gutachten über die Zementradrennbahn im Neuen Garten von 1955.

Schutzfrist:

90 Datenschutz 90 Jahre nach Geburt

Dossier (Teilweise) gesuchspflichtig bis: 01.01.2062

Signatur:

2/1790

Titel:

Schlösserabteilung: Schriftwechsel zur Nutzung von Gebäuden durch die Pädagogische Hochschule

Entstehungszeitraum:

1969 - 1971

Form und Inhalt:

u.a.: Nutzungsverträge.- Übergabe und Übernahme Protokolle.- Geländepläne.

e.a.: Schriftverkehr mit dem Rat der Stadt zu Wohnungsfragen, Wettbewerben, Investitionen.

Darin: Communs.- Villa Liegnitz.- Schloss Lindstedt.- Botanisches Institut Maulbeerallee.- Schleihahnsche Grundstück.- Orangerie.- Parkfestspiele 1971.

Schutzfrist:

90 Datenschutz 90 Jahre nach Geburt

Dossier (Teilweise) gesuchspflichtig bis: 01.01.1973

Signatur:

2/1791

Titel:

Veranstaltungen und Filmaufnahmen

Entstehungszeitraum:

1972

Form und Inhalt:

u.a.: mit DEFA Studio für Spielfilme Potsdam-Babelsberg.- Genehmigung zum Filmen für den englischen Partner "Art Concil".- DEWAG-Werbung - Projektierung und Werbebau Berlin.- Deutscher Demokratischer Rundfunk.- Fernsehen der DDR - Berlin Adlershof.- Reisebüro der DDR - Berlin Alexanderplatz.- Hans-Otto-Theater Potsdam.- Kreisausschuss für Jugendweihefragen.- Rat der Stadt Potsdam - Komitee der 17. Parkfestspiel.

Schutzfrist:

0 Jahre

Dossier (Teilweise) gesuchspflichtig bis: 01.01.1978

Signatur:

2/1794

Titel:

Schlösserabteilung: Betrieblicher Schriftwechsel

Entstehungszeitraum:

1977

Form und Inhalt:

u.a.: Ergebnisse des Arbeitsplans 1977.- Investitionen für Sicherungsanlagen, Kultur- und Sozialfonds.- ABJ-Kommission-Prüfbericht II. Halbjahr 1977.- Plan der diensthabenden Direktoren.- Sanierung des Beckens der Großen Fontäne.- Bericht und Maßnahmen zur Schadensentstehung und Schadensbeseitigung Ruinenberg (06.04.1977).- Maschinen in der Abteilung Restaurierung.- Untersuchung zur Arbeit des Touristenpavillons.- Gehaltsfragen.

Darin: Prämienordnung.- Plan Arbeits- und Lebensbedingungen (1977).- Tätigkeitsbeschreibung Hausmeister Wohnheim Historische Mühle.- Arbeitspläne.- Konzeption zur Erhöhung der Sicherheit.- Teppichknüpfstuhl.- Plan Kellergeschoss

Hofgärtnerhaus Park Babelsberg.

Schutzfrist:

0 Jahre

Dossier

(Teilweise) gesuchspflichtig bis: 01.01.1975

Signatur:

2/1795

Titel:

Veranstaltungen und Filmaufnahmen

Entstehungszeitraum:

1974

Bemerkungen zum Umfang:

2 Mappen

Form und Inhalt:

u.a.: mit der DEFA.- Hawk Film London (Stanley Kubrick).- Textilreinigung Potsdam.- Pädagogische Hochschule Potsdam.- SED Bezirksleitung Potsdam und anderen Institutionen.- Rechnungslegung für die Betreuung ausländischer Delegationen im Auftrag des Ministerrates der DDR und vom Reisebüro der DDR.

e.a.: Verkauf Eintrittskarten für Römische Bäder, Orangerie, Charlottenhof, Bildergalerie, Chinesisches Haus.

Darin: Schlosstheater Neues Palais.- Jugendweihe.- Gerichtslaube.- Film "Lotte in Weimar", "Kommunisten", "Die Firma".

Register:

Kubrick, Stanley

Schutzfrist:

0 Jahre

Verwandtes Material:

Verweise intern: Kubrick

Dossier

(Teilweise) gesuchspflichtig bis: 01.01.1977

Signatur:

2/1797

Titel:

Fotoarbeiten, Bildhonorare, Reproduktion für in- und ausländische Institutionen

Entstehungszeitraum:

1973 - 1976

Bemerkungen zum Umfang:

2 Mappen

Form und Inhalt:

Schriftverkehr und Rechnungsbelege.

Schutzfrist:

0 Jahre

Dossier

(Teilweise) gesuchspflichtig bis: 01.01.2058

Signatur:

2/1798

Titel:

Schlösserabteilung: Schriftwechsel zu Wohnungen und Liegenschaften

Entstehungszeitraum:

1946 - 1967

Form und Inhalt:

u.a.: Mietzahlungen.- Mietanspruch, Mietwertfestsetzung und Mietminderung.- Vereinbarungen mit VEB Mast von Schlachtvieh Bornim.- Zahlung Hauswartentschädigung.- Vereinbarung zur Eigentumsklärung der Pumpstation im Alten Marstall vom 13.02.1951.- Vereinbarung zur Verantwortung über Lustgarten durch die Landespolizei Brandenburg vom 31. März 1950 (Ernst-Thälmann-Stadion).- Vereinbarung zur Nutzung Schlosstheater Neues Palais, Bildergalerie und Orangerie.- Vereinbarung zur Eigentumsfrage des Holzhauses im Park Babelsberg mit Rolf Ehm vom 14.03.1961 (Tauschvertrag).

Darin: Republikflucht.- Hungerwiesen.- Gemeinnütziger Siedlungsverein Vaterland.

Schutzfrist:

90 Datenschutz 90 Jahre nach Geburt

Dossier (Teilweise) gesuchspflichtig bis: 01.01.2061

Signatur:

2/1799

Titel:

Schlösserabteilung: Schriftverkehr mit Institutionen und Privatpersonen

Entstehungszeitraum:

1966 - 1970

Bemerkungen zum Umfang:

2 Mappen

Form und Inhalt:

u.a.: Schriftverkehr mit Rat der Stadt und Ministerien.- Kalkulation Nutzungsgebühren Schlosstheater Neues Palais.- Hausordnung und Nutzungsverträge Schlosstheater.- Kostenabrechnungen Schlosstheater.- Wohnungstausch und allgemeine Wohnungsangelegenheiten.- Diebstahl Dienstrad.- Verpachtung von Toiletten.- Versicherungsschäden.- DEWAG Werbung.- Verlustmeldungen von Parkbesuchern sowie Meldungen über gefundene Gegenstände.

Darin: Film "Gefrorene Blitze".- Betriebsunfall.

Schutzfrist:

90 Datenschutz 90 Jahre nach Geburt

Dossier (Teilweise) gesuchspflichtig bis: 01.01.1976

Signatur:

2/1801

Titel:

Einnahmen Historische Gedenkstätte Cecilienhof, Charlottenhof, Römische Bäder, Orangerie, Parkführungen, Chinesisches Haus und Bildergalerie aus Eintritt, Führungen und Fotogenehmigungen

Entstehungszeitraum:

1970 - 1975

Bemerkungen zur Datierung:

1970, 1975

Bemerkungen zum Umfang:

2 Mappen

Form und Inhalt:

Rechnungen an Reisebüro der DDR, Ministerien und andere Institutionen.- Einnahmen Nachweise der Verkaufsstellen.

Schutzfrist:

0 Jahre

Dossier (Teilweise) gesuchspflichtig bis: 01.01.1976

Signatur:

2/1802

Titel:

Einnahmen Römische Bäder, Charlottenhof, Orangerie, Chinesisches Haus, Bildergalerie, Schlosses Sanssouci aus Eintritt und Führungen

Entstehungszeitraum:

1974 - 1975

Form und Inhalt:

Rechnungen an Reisebüro der DDR, Ministerien und andere Institutionen.- Einnahmen Nachweise der Verkaufsstellen.

Schutzfrist:

0 Jahre

Dossier (Teilweise) gesuchspflichtig bis: 01.01.2065

Signatur:

2/1804

Titel:

Schlösserabteilung: Schriftwechsel zum Lohnfond und zur Holzung, Baumschnitt

Entstehungszeitraum:

1966 - 1974

Form und Inhalt:

Lohnabrechnungen.- Aufstellungen von monatlichen Lohn- und Gehaltszahlungen.- Gehaltsabrechnungen.- Holzlisten.- Holzverkauf.

Darin: Holzgeld.

Schutzfrist:

90 Datenschutz 90 Jahre nach Geburt

Dossier (Teilweise) gesuchspflichtig bis: 01.01.2065

Signatur:

2/1806

Titel:

Schlösserabteilung: Schriftwechsel zur Arbeitsorganisation

Entstehungszeitraum:

1971 - 1974

Form und Inhalt:

u.a.: Arbeitsordnung (2. Entwurf von 1969).- Betriebskollektivvertrag (1973).- Prämienordnung (1970-1971).- Planabrechnung Besucher (1. Halbjahr 1973).- Entwurf Vereinbarung über den Prämienzeitlohn für Bauhandwerker und Arbeiter in der Bauabteilung.- Errichtung eines Touristenpavillon.- Kraftfahrzeugüberprüfung.- Planung Druckerzeugnisse für 1974 und später.- Protokoll Inventuren in den Meisterbereichen der Bauabteilung.- Protokoll Filmaufnahmen der DEFA in den Parkanlagen.- Vorschläge zur Verbesserung der Arbeits- und Lebensbedingungen.

Darin: Vertrag mit Hr. Eckkhardt über Katalog Bildergalerie.- Peterhof.

Schutzfrist:

90 Datenschutz 90 Jahre nach Geburt

Dossier (Teilweise) gesuchspflichtig bis: 01.01.2066

Signatur:

2/1809

Titel:

Einnahmebelege für Mieten und Pachten sowie Nachweis zum Verkauf von Eintrittskarten für das Neues Palais und das Schloss Cecilienhof

Entstehungszeitraum:

1974 - 1975

Form und Inhalt:

u.a.: Rechnungen für Besuchergruppen.

Schutzfrist:

90 Datenschutz 90 Jahre nach Geburt

Dossier (Teilweise) gesuchspflichtig bis: 01.01.2075

Signatur:

2/1811

Titel:

Schlösserabteilung: Lohn- und Gehaltsnachweise

Entstehungszeitraum:

1984

Schutzfrist:

90 Datenschutz 90 Jahre nach Geburt

Dossier (Teilweise) gesuchspflichtig bis: 01.01.1975

Signatur:

2/1812

Titel:

Rechnungsbelege über Führungen für In- und ausländische Delegationen und Reisegruppen

Entstehungszeitraum:

1974

Schutzfrist:

0 Jahre

Dossier (Teilweise) gesuchspflichtig bis: 01.01.1973

Signatur:

2/1813

Titel:

Schlösserabteilung: Aufstellung der Ausgaben für Werterhaltungsarbeiten und Verträge

Entstehungszeitraum:

1959 - 1972

Bemerkungen zur Datierung:

1959-1968, 1972

Form und Inhalt:

Werterhaltungsarbeiten am Neuen Palais, Orangerie, Bildergalerie, Schloss Babelsberg, Schloss Cecilienhof, Schirrhof, Wohngebäude, Parkrevieren und weiteren Bereichen.- Verträge und Vereinbarungen mit Stadtreinigung, Produktionsgenossenschaft des Vulkaniseurhandwerks und Einzelpersonen.- Patenschaftsvertrag mit PGH der Glas- und Gebäudereiniger.

Darin: Verkauf von Druckerzeugnissen.- Restaurierungsarbeiten Deckenbild Marmorsaal und Deckenbild im oberen Vestibül im Neuen Palais.- Anfertigung Vakuumanlage.

Schutzfrist:

0 Jahre

Dossier (Teilweise) gesuchspflichtig bis: 01.01.2059

Signatur:

2/1814

Titel:

Mietverträge mit Mitarbeitern S - Z

Entstehungszeitraum:

1936 - 1968

Bemerkungen zum Umfang:

2 Mappen

Form und Inhalt:

Pläne Wohnungen.

Schutzfrist:

90 Datenschutz 90 Jahre nach Geburt

Dossier (Teilweise) gesuchspflichtig bis: 01.01.1978

Signatur:

2/1816 c

Titel:

Schlösserabteilung: Schriftwechsel mit Rat der Stadt

Entstehungszeitraum:

1966 - 1977

Form und Inhalt:

u.a.: Rechnungen zu Materialeinkäufen für Reparaturmaßnahmen.- Vertrag mit Rat der Stadt über Brauchwasserabgabe aus dem Dampfmaschinenhaus (Moschee).- Generalreparatur Gewächshäuser Botanischer Garten.- Protokoll Nutzung Jagdschloss Stern.

Darin: Fundsachen.- Schriftenaustausch.

Schutzfrist:

0 Jahre

Dossier (Teilweise) gesuchspflichtig bis: 01.01.1965

Signatur:

2/1819

Titel:

Veranstaltungen, Filmaufnahmen sowie Verkauf von Möbeln und Gegenständen

Entstehungszeitraum:

1963 - 1964

Form und Inhalt:

Verkauf von Möbeln aus dem Vorrat Neues Palais.- Verkauf u.a. von Schrott, Altpapier.- Leihverträge mit DEFA.- Nutzungsverträge für Filmaufnahmen mit der DEFA.

Darin: Film "Mädchen im Dschungel", "Geschlechter", "Karl Liebknecht", "Karl Marx".

Schutzfrist:

0 Jahre

Dossier (Teilweise) gesuchspflichtig bis: 01.01.1975

Signatur:

2/1820

Titel:

Schriftverkehr zu Fotoaufträgen aus dem In- und Ausland

Entstehungszeitraum:

1972 - 1974

Bemerkungen zum Umfang:

2 Mappen

Form und Inhalt:

Rechnungen.- Anfragen.

Darin: Museum für Deutsche Geschichte.- Institut für Denkmalpflege.

Schutzfrist:

0 Jahre

Dossier (Teilweise) gesuchspflichtig bis: 01.01.1975

Signatur:

2/1821

Titel:

Rechnungsbelege für Verkaufsmaterialien und Öffentlichkeitsarbeit

Entstehungszeitraum:

1974

Bemerkungen zum Umfang:

2 Mappen

Form und Inhalt:

Betreuung russischer Wissenschaftler aus Peterhof.- Rechnungen für Übersetzungen, Fotoaufnahmen, Druckerzeugnisse, Verkaufsartikel.- Zeitungsanzeigen Nachrufe.

Darin: Tragebeutel.

Schutzfrist:

0 Jahre

Dossier (Teilweise) gesuchspflichtig bis: 01.01.2058

Signatur:

2/1822

Titel:

Schlösserabteilung: Schriftverkehr Betriebsgewerkschaftsleitung

Entstehungszeitraum:

1965 - 1967

Bemerkungen zum Umfang:

2 Mappen

Form und Inhalt:

Arbeit und Löhne.- Grundsatzfragen.- Arbeitsrechtssachen.- Arbeitszeit und Urlaub.- Prämienzeitlohn.- Allgemeine Fragen der Entlohnung.- Genehmigung von Überstunden.- Leistungszulagen.- Qualifizierung von Mitarbeitern.- Protokolle Sitzung Gewerkschaftsgruppen.

Darin: Qualifizierungsvereinbarung.- Prämienvorschläge.- Einführung 5-Tageweche.

Schutzfrist:

90 Datenschutz 90 Jahre nach Geburt

Dossier (Teilweise) gesuchspflichtig bis: 01.01.1973

Signatur:

2/1823

Titel:

Kaderabteilung - Haushaltsplanungen

Entstehungszeitraum:

1972

Form und Inhalt:

Aufstellung Einnahmen und Ausgaben.- Halbjahresbericht.- Kurzanalyse Soll-Ist-Zustand.- Stellenplan.

Schutzfrist:

0 Jahre

Dossier (Teilweise) gesuchspflichtig bis: 01.01.1955

Signatur:

2/1824

Titel:

Betriebsgewerkschaftsleitung (BGL)

Entstehungszeitraum:

1953 - 1954

Form und Inhalt:

Sitzungsprotokolle Betriebsgewerkschaftsleitung (BGL).- Protokolle zur Revisionsschlussbesprechung.- Resolution zur Ablehnung der Pariser Verträge an den Bonner Bundestag vom 29.12.1954.

Schutzfrist:

0 Jahre

Dossier (Teilweise) gesuchspflichtig bis: 01.01.2061

Signatur:

2/1825

Titel:

Schlösserabteilung: Schriftwechsel Betriebsgewerkschaftsleitung (BGL)

Entstehungszeitraum:

1967 - 1970

Bemerkungen zum Umfang:

2 Mappen

Form und Inhalt:

u.a.: Sitzungsprotokolle der BGL.- Konfliktkommissionsarbeit.- Prämienvorschläge.- Aktenvermerke über geführte Aussprachen zu Arbeitspflichtverletzungen.- Aufteilung Prämienfonds 1969 sowie Kultur- und Sozialfonds.- Fragespiegel für Einstellungsgespräche.- Maßnahmen zur Einführung der Leistungsfinanzierung.- Niederschriften zu Disziplinarmaßnahmen sowie Beurteilungen.- Qualifizierungsmaßnahmen für Mitarbeiter.

Darin: Patenschaftsvertrag mit Schule 19 "Rosa Luxemburg".- Perspektivplan bis 1970.

Schutzfrist:

90 Datenschutz 90 Jahre nach Geburt

Dossier (Teilweise) gesuchspflichtig bis: 01.01.2058

Signatur:

2/1826

Titel:

Schlösserabteilung: Schriftwechsel Betriebsgewerkschaftsleitung (BGL)

Entstehungszeitraum:

1963 - 1967

Form und Inhalt:

v.a.: Jugendausschuss.- Ferienwesen (Ferienplatzvergabe, Angebote).- Kinderferienlager.- Kinderweihnachtsfeier.- Haushaltstage.- Frauentag.

Schutzfrist:

90 Datenschutz 90 Jahre nach Geburt

Dossier

(Teilweise) gesuchspflichtig bis: 01.01.2061

Signatur:

2/1827

Titel:

BGL-Sitzungen und Leitungssitzungen

Entstehungszeitraum:

1968 - 1970

Bemerkungen zum Umfang:

2 Mappen

Form und Inhalt:

Protokolle der Leitungssitzungen.- Qualifizierungsverträge.- Arbeitsanalyse der Abteilung Schlösser.- 1. und 2. Entwurf Arbeitsordnung der Staatlichen Schlösser und Gärten Potsdam-Sanssouci.- Entwurf-Konzeption für die Wiederherstellung des kleinen Theaters im Neuen Palais.

Schutzfrist:

90 Datenschutz 90 Jahre nach Geburt

Dossier

(Teilweise) gesuchspflichtig bis: 01.01.2058

Signatur:

2/1830

Titel:

Betriebsgewerkschaftsleitung (BGL)

Entstehungszeitraum:

1965 - 1967

Form und Inhalt:

v.a.: BGL Wahl 1967.- Sitzungsprotokolle.- Plan zu den Gewerkschaftswahlen 1967-1968.- Berichterstattungsbögen für Gewerkschaftsgruppen.- Rechenschaftsbericht der BGL 1964, 1965, 1967.- Stand der Arbeitsbedingungen und Lebensbedingungen.- Kurzbiografien mit Foto der BGL Mitglieder.

Darin: Fotografien Fritz Joost, Jürgen Tolks, Herbert Zilm, Gisela Hinze, Wolfgang Pistor, Ulrich Buchholz, Dieter Gräf, Hans Hoffmann, Otto Raudenski, Klara Ebell.- Hans Otto Wettbewerb.

Schutzfrist:

90 Datenschutz 90 Jahre nach Geburt

Dossier

(Teilweise) gesuchspflichtig bis: 01.01.2071

Signatur:

2/1840

Titel:

Schlösserabteilung: Lohnlisten

Entstehungszeitraum:

1980

Bemerkungen zum Umfang:

2 Mappen

Schutzfrist:

90 Datenschutz 90 Jahre nach Geburt

Dossier (Teilweise) gesuchspflichtig bis: 01.01.2058

Signatur:

2/1841

Titel:

Schlösserabteilung: Sitzungen Leitungskollektiv und Abteilungsleiter

Entstehungszeitraum:

1963 - 1967

Form und Inhalt:

Sitzungsprotokolle Leitungskollektiv und Abteilungsleiterbesprechungen.- Leistungsvergleich der Museen.- Arbeitsordnungen.

Schutzfrist:

90 Datenschutz 90 Jahre nach Geburt

Dossier (Teilweise) gesuchspflichtig bis: 01.01.1952

Signatur:

2/1842

Titel:

Vermögensaufstellung von Kunstwerken und Gebäuden in den Parkanlagen und im Stadtgebiet

Entstehungszeitraum:

1951

Form und Inhalt:

Liste der Kunstwerke im Park Sanssouci.- Aufstellung der Grund- und Bodenwerte von Gebäuden.- Aufnahmelisten für Sachvermögen der Bauten im Potsdamer Stadtgebiet.

Schutzfrist:

0 Jahre

Dossier (Teilweise) gesuchspflichtig bis: 01.01.2056

Signatur:

2/1843

Titel:

Überprüfung der Parkreviere, Orangerie, Schirrhof, Wasserwerk, Lehrgärtnerei u. a.

Entstehungszeitraum:

1955 - 1965

Form und Inhalt:

v. a.: Berichte zur Kontrollen, Mängelbeseitigung und Inventuren.- Bericht zu übergebenen Akten aus dem Neuen Palais.- Abschriften von Übergabeprotokollen von Liegenschaften und Gebäuden an staatliche Institutionen.

Schutzfrist:

90 Datenschutz 90 Jahre nach Geburt

Dossier (Teilweise) gesuchspflichtig bis: 01.01.1952

Signatur:

2/1844

Titel:

Listen des bewerteten beweglichen und unbeweglichen Sachvermögens (Kunstwerke ohne Park Babelsberg)

Entstehungszeitraum:

1951

Form und Inhalt:

e.a.: Aufstellung Kohleverbrauch.- Aufstellung fehlender Bücher in der Bibliothek.

Schutzfrist:

0 Jahre

Dossier

(Teilweise) gesuchspflichtig bis: 01.01.1988

Signatur:

2/1845

Titel:

Rechnungsbelege über Führungen für In- und ausländische Delegationen und Reisegruppen

Entstehungszeitraum:

1986 - 1987

Bemerkungen zum Umfang:

2 Mappen

Form und Inhalt:

Anmeldungen von Delegationen.

Darin: Schloss Sanssouci.- Neues Palais.- Schloss Cecilienhof.

Schutzfrist:

0 Jahre

Dossier

(Teilweise) gesuchspflichtig bis: 01.01.1966

Signatur:

2/1846

Titel:

Gestaltung von Parkplänen

Entstehungszeitraum:

1954 - 1965

Bemerkungen zur Datierung:

1954, 1965

Form und Inhalt:

Entwürfe und Druckvorlagen.- Schriftverkehr zur Genehmigung des Drucks.

e.a.: Schriftverkehr zum Druck des Katalogs "Die Gemälde in der Bildergalerie von Sanssouci".- Stellenplan (1954).

Schutzfrist:

0 Jahre

Dossier

(Teilweise) gesuchspflichtig bis: 01.01.1970

Signatur:

2/1847

Titel:

Leihverträge über Kunstgut und Möbel mit In- und ausländischen Institutionen und Privatpersonen

Entstehungszeitraum:

1957 - 1969

Form und Inhalt:

u.a.: Akademie der Künste Berlin.- DEFA Studio für Spielfilme.- Kulturhistorisches Museum Magdeburg.- Museum Kleve.- Schriftverkehr.

Schutzfrist:

0 Jahre

Dossier (Teilweise) gesuchspflichtig bis: 01.01.2039

Signatur:

2/1850

Titel:

Lohnabrechnungsunterlagen Mitarbeiter Schirrhof

Entstehungszeitraum:

1943 - 1948

Schutzfrist:

90 Datenschutz 90 Jahre nach Geburt

Dossier (Teilweise) gesuchspflichtig bis: 01.01.1967

Signatur:

2/1922

Titel:

Schlösserabteilung: Erarbeitung Geschäftsverteilungsplan

Entstehungszeitraum:

1962 - 1966

Form und Inhalt:

v.a.: Entwürfe.- Funktionspläne für einzelne Tätigkeiten wie Kassierer, Haushaltssachbearbeiter, Lohnbuchhalter, Finanzbuchhalter u.a.- Statut und Arbeitsordnung der Staatlichen Museen zu Berlin vom 25. Januar 1962.

Schutzfrist:

0 Jahre

Dossier (Teilweise) gesuchspflichtig bis: 01.01.2068

Signatur:

2/1940

Titel:

Schlösserabteilung: Schriftwechsel mit den Abteilungen

Entstehungszeitraum:

1975 - 1977

Form und Inhalt:

u.a.: Vereinbarung über Bedarf an Kadern.- Personalangelegenheiten.- Mieter- und Wohnungsangelegenheiten.- Aktennotiz zum Zustand der Terrassen Winzerberg.- Festlegungen zur Jahresendprämie.- Maßnahmenplan zur Erfüllung des Jahresplanes 1976 - Planteil Ökonomie.- Reisebericht Besuch Filmmuseum Paris.- Werterhaltungsmittel und Baubilanzteile 1969-1975.- Müllentsorgung am Schloss Charlottenhof.- Konzeption zur Entwicklung des Parks Babelsberg (Entwurf).

Darin: Pückler Relief.- Ferienarbeit Schüler.- Wettbewerbsprogramm Abteilung Verwaltung (1976).- Programm Parkfestspiele (1976).- Grenze Neuer Garten und Park Babelsberg.- Vertrag mit Prof. Leppin über Variantenuntersuchungen zur Rekonstruktion des Kutscherhauses, Park Babelsberg.

Schutzfrist:

90 Datenschutz 90 Jahre nach Geburt

Dossier (Teilweise) gesuchspflichtig bis: 01.01.1957

Signatur:

2/1942

Titel:

Gewerkschaft "Kunst"

Entstehungszeitraum:

1953 - 1956

Form und Inhalt:

v.a.: Rundschreiben und Berichte.- Kostenaufstellung Denkmalpflege der Schlösser und Gärten (1953-1954).- Arbeitspläne, Beschlüsse und Entscheidungen des Bezirksvorstand Gewerkschaft Kunst.- Schriftverkehr.

Schutzfrist:

0 Jahre

Dossier (Teilweise) gesuchspflichtig bis: 01.01.1977

Signatur:

2/1943- 1

Titel:

Veranstaltungen, Filmaufnahmen, Leihverkehr Kunstgut und Verkauf von Druckerzeugnissen

Entstehungszeitraum:

1948 - 1976

Bemerkungen zur Datierung:

1948, 1975 - 1976

Form und Inhalt:

v.a.: Rechnungsbelege und Nutzungsverträge zu Veranstaltungen, Filmaufnahmen und Schlossführungen.- Leihverträge über Kunstgut für DEFA Filmaufnahmen.- Materialein- und Verkauf für/von Restaurierung.- Leihvertrag Gemälde für Ausstellung nach Amsterdam.

Darin: Aufstellung Mitarbeiter Parkreviere und Wasserwerke (1948).- Nutzungsvertrag Raum Hofdamenflügel Neues Palais.- Film "Händel", "Rheinsberg", "Heinrich".- Veröffentlichungsgebühren.- Seidendamast.- Blattgold.- Satinade.

Schutzfrist:

0 Jahre

Dossier (Teilweise) gesuchspflichtig bis: 01.01.1982

Signatur:

2/1943- 2

Titel:

Veranstaltungen, Filmaufnahmen und Verkauf von Druckerzeugnissen

Entstehungszeitraum:

1969 - 1981

Bemerkungen zur Datierung:

1948, 1975 - 1976

Form und Inhalt:

v.a.: Rechnungsbelege und Nutzungsverträge zu Veranstaltungen und Filmaufnahmen.- Schriftverkehr und Materialien zum Urheberrecht.- Anfragen nach Druckerzeugnissen und Filmvorhaben.- Reproduktion von Fotografien.

e.a.: Schriftverkehr und Aktennotizen zur Nutzung Schlosstheater durch Hans Otto Theater.- Rechnungsbelege und Nutzungsverträge zu Veranstaltungen und Schlossführungen.- Leihverträge über Kunstgut für DEFA Filmaufnahmen.- Materialein- und Verkauf für/von Restaurierung.- Leihvertrag Gemälde für Ausstellung nach Amsterdam.

Darin: Film "Wilhelm Meister", "Potsdam, Stadt der Schlösser und Gärten", "Die Mahnung".

Schutzfrist:

0 Jahre

Dossier (Teilweise) gesuchspflichtig bis: 01.01.2074

Signatur:

2/1944

Titel:

Schlösserabteilung: Schriftwechsel (National und International)

Entstehungszeitraum:

1982 - 1983

Bemerkungen zum Umfang:

2 Mappen

Form und Inhalt:

u.a.: Anfragen nach Publikationen bzw. Schriftentausch und Reproduktionen von Kunstwerken.- Personalangelegenheiten.- Dreharbeiten Fernsehsender DDR und DEFA Studio für Spielfilme.- Buchexport Leipzig (Außenhandel).- Gewerkschaft Kunst.- Institut Museumswesen Berlin.- Nationaler Museumsrat der DDR.

Darin: Film "Hölderlin", "Einer vom Rummel".

Schutzfrist:

90 Datenschutz 90 Jahre nach Geburt

Dossier

(Teilweise) gesuchspflichtig bis: 01.01.1984

Signatur:

2/1945

Titel:

Anfragen zu Kunstwerken (National und International)

Entstehungszeitraum:

1973 - 1983

Form und Inhalt:

v.a.: Anfragen nach Reproduktionen von Kunstwerken.

e.a.: Bestellung von Verkaufsmaterialien, wie Rokokopuppen, Prospekte etc.- Schriftverkehr mit verschiedenen Institutionen, u.a. Rat der Stadt, Fernsehen der DDR, Buchexport Leipzig (Außenhandel), Staatliche Museen Berlin.- Wettbewerbsprogramm (1983).- Jahreshaushaltsabrechnung des Filmmuseums (1982).

Darin: Gebührentabelle Reproduktionen.- Kalenderposter.- Protokolle Importausschuss über denkmalpflegerische Arbeiten.- Vorlagen zu Direktionssitzungen.- Aktenvermerk über Filmvorhaben des WDR-Fernsehens (01.07.1980).- Programm "Tage der Jugend" (1983).

Schutzfrist:

0 Jahre

Dossier

(Teilweise) gesuchspflichtig bis: 01.01.1980

Signatur:

2/1946

Titel:

Veranstaltungen und Filmaufnahmen

Entstehungszeitraum:

1978 - 1979

Form und Inhalt:

Nutzungsverträge für Filmaufnahmen mit der DEFA.- Schriftverkehr und Nutzungsverträge zu Veranstaltungen im Neuen Palais, Bildergalerie und Schlosstheater.- Nutzungsverträge zu Filmaufnahmen und Nutzung des Neuen Palais sowie des Schlosstheaters.- Rohdrehbuch zum Fernsehfilm "Historische Parkanlagen in der DDR".

Darin: Film "Johann Sebastian Bach's vergebliche Reise in den Ruhm", "Das Gefecht", "Polonia Restituta".

Schutzfrist:

0 Jahre

Dossier (Teilweise) gesuchspflichtig bis: 01.01.1985

Signatur:

2/1948

Titel:

Schloss- und Sonderführungen

Entstehungszeitraum:

1984

Form und Inhalt:

Rechnungen zu Führungen durch Schloss und Park Sanssouci, Orangerie und Neues Palais.- Rechnungen Sonderführungen Schloss Cecilienhof.

Schutzfrist:

0 Jahre

Dossier (Teilweise) gesuchspflichtig bis: 01.01.2052

Signatur:

2/1954

Titel:

Schlösserabteilung: Personalunterlagen

Entstehungszeitraum:

1953 - 1961

Bemerkungen zur Datierung:

1953, 1961

Form und Inhalt:

Personalstammkarten (1961).- Lohnsteuerkarten (1953).

Schutzfrist:

90 Datenschutz 90 Jahre nach Geburt

Dossier (Teilweise) gesuchspflichtig bis: 01.01.1973

Signatur:

2/1955

Titel:

Schlösserabteilung: Einnahmen und Ausgaben

Entstehungszeitraum:

1972

Form und Inhalt:

Einnahmenachweise Eintritt Neues Palais.- Rechnungen Führungen "Westberlin-Gruppen".- Rechnungen für Übersetzungen und Vorträge.- Lohn- und Gehaltsabrechnungen.

Schutzfrist:

0 Jahre

Dossier (Teilweise) gesuchspflichtig bis: 01.01.1982

Signatur:

2/1956

Titel:

Erwerbungen sowie Baumaßnahmen Marstall (Filmmuseum)

Entstehungszeitraum:

1980 - 1981

Form und Inhalt:

Rechnungen Büchereinkauf und Erwerbungen Fotos, Prospekte, Publikationen.- Rechnungen Innenausbau Filmmuseum.- Vereinbarungen und Rechnungen über Reparaturarbeiten an technischen Geräten.- Aufstellung Kutsche.

Schutzfrist:

0 Jahre

Dossier

(Teilweise) gesuchspflichtig bis: 01.01.1979

Signatur:

2/1958

Titel:

Schlösserabteilung: Leitungssitzungen

Entstehungszeitraum:

1970 - 1978

Bemerkungen zur Datierung:

1970-1971, 1977 - 1978

Form und Inhalt:

Vorlagen Direktions- und Leitungssitzungen.- Protokolle Leitungssitzungen.

Schutzfrist:

0 Jahre

Dossier

(Teilweise) gesuchspflichtig bis: 01.01.1971

Signatur:

2/1959

Titel:

Konto beim Bankhaus Merck, Finck & Co., München

Entstehungszeitraum:

1947 - 1970

Form und Inhalt:

Schriftverkehr mit dem Bankhaus und Behörden zur Kontoführung.

e.a.: Garantieunterlagen und KFZ Briefe aus dem Kassenschrank.

Schutzfrist:

0 Jahre

Dossier

(Teilweise) gesuchspflichtig bis: 01.01.1977

Signatur:

2/1961- 1

Titel:

Schlösserabteilung: Leitungssitzungen

Entstehungszeitraum:

1969 - 1976

Form und Inhalt:

v.a.: Vorlagen zu Direktions- und Leitungssitzungen.- Protokolle Leitungssitzungen.- Halbjahresbericht (1970).- Abrechnung der Leistungsfinanzierung (1969).

Darin: Leitungsvorlage zum Betrieb der Großen Fontäne mit Umwälzpumpe.

Schutzfrist:

0 Jahre

Dossier (Teilweise) gesuchspflichtig bis: 01.01.1987

Signatur:

2/1961- 2

Titel:

Kassenbuch Filmmuseum

Entstehungszeitraum:

1984 - 1986

Schutzfrist:

0 Jahre

Dossier (Teilweise) gesuchspflichtig bis: 01.01.2052

Signatur:

2/1963

Titel:

Schlösserabteilung: Schriftverkehr

Entstehungszeitraum:

1949 - 1961

Bemerkungen zur Datierung:

1949, 1956-1961

Form und Inhalt:

v.a.: Bilder aus dem ehemaligen deutschen Kunstbesitz in Polen.- Drehgenehmigung für das Konzertzimmer.- 10-Jahresfeier der DDR.- Beschaffung von westdeutschen Publikationen.- Nachlass des Graphikers Hundt.- Kunstausstellung zum 40. Jahrestag der Oktoberrevolution.- Entwurf einer Anordnung des Ministerium der Finanzen über die Erfassung und Sicherung musealer Objekte in staatlichen Einrichtungen.- Besuch von Mitarbeitern der "Bildzeitung".- Unterlagen für "Jahrbuch der Kunstmuseen".- Dienstreisen.- Protokoll der Tagung der Museumsleiter Kunstsammlungen im Klubhaus Möwe (26.04.1956).- Reduzierung Parkaufseher.- Lehrgang der Sanitätshelfer.- Protokoll der Neufestlegung der Tarife der Angestellten.- Liste von zu entlassenden Mitarbeitern.- Unterstützung aus dem Sozialfond.

Darin: Armeemuseum Marmorpalais.

Schutzfrist:

90 Datenschutz 90 Jahre nach Geburt

Dossier (Teilweise) gesuchspflichtig bis: 01.01.2067

Signatur:

2/1965

Titel:

Schlösserabteilung: Anfragen von Privatpersonen und Institutionen

Entstehungszeitraum:

1968 - 1976

Form und Inhalt:

u.a.: Wohnungsangelegenheiten.- Öffentlichkeitsarbeit.- Anfragen nach Publikationen und Abbildungen.- Drehgenehmigungen für Filmaufnahmen.- Arbeitsschutzaufgaben.

Darin: Film "Der Mann hinter der Nickelbrille", "Abschied vom Frieden".- Nutzungsrechte Heiliger See für Anglerverband.- Filzpantoffeln.- Grünes Haus als Bettenhaus für Schlosshotel.

Schutzfrist:

90 Datenschutz 90 Jahre nach Geburt

Dossier (Teilweise) gesuchspflichtig bis: 01.01.1983

Signatur:

2/1967

Titel:

Parkführungen und Nutzung Schlosstheater

Entstehungszeitraum:

1982

Form und Inhalt:

Rechnungsbelege über Gruppenführungen für in- und ausländische Gäste.- Nutzungsverträge Veranstaltungen und Drehgenehmigungen Schlosstheater.- Aufstellung der Veranstaltungen und Besucherzahlen.

Schutzfrist:

0 Jahre

Dossier (Teilweise) gesuchspflichtig bis: 01.01.1983

Signatur:

2/1969

Titel:

Schlösserabteilung: Einnahmen "Westgeld"

Entstehungszeitraum:

1979 - 1982

Form und Inhalt:

Übersichten Einnahmen der einzelnen Schlösser.

Schutzfrist:

0 Jahre

Dossier (Teilweise) gesuchspflichtig bis: 01.01.1978

Signatur:

2/1972

Titel:

Rechnungen zu Restaurierungsarbeiten

Entstehungszeitraum:

1977

Form und Inhalt:

Schloss Babelsberg.- Puttenmauer Bildergalerie.- Neues Palais.- Schloss Sanssouci.- Belege Materiallieferungen.

Darin: Dukaten-Doppelgold.- Blattsilber.- Renaissance-Konsols.- Voltaire Zimmer, Audienzzimmer, Bibliothek, Marmorsaal Schloss Sanssouci.- Bilderrahmen Gemälde "Lautenspieler".- Armlehnstühle.- Schlosscafe Neues Palais.- Marmorsaal.

Schutzfrist:

0 Jahre

Dossier (Teilweise) gesuchspflichtig bis: 01.01.1983

Signatur:

2/2305

Titel:

Schloss- und Sonderführungen

Entstehungszeitraum:

1981 - 1982

Form und Inhalt:

Rechnungen zu Führungen durch Schloss Cecilienhof, Schloss und Park Sanssouci, Chinesisches Haus, Schloss Charlottenhof, Neues Palais und Friedenskirche.

Schutzfrist:

0 Jahre

Dossier

(Teilweise) gesuchspflichtig bis: 01.01.1982

Signatur:

2/2308

Titel:

Schloss- und Sonderführungen

Entstehungszeitraum:

1981

Form und Inhalt:

Rechnungen Führungen Schloss Cecilienhof, Schloss und Park Sanssouci, Chinesisches Haus, Schloss Charlottenhof, Neues Palais.

Schutzfrist:

0 Jahre

Dossier

(Teilweise) gesuchspflichtig bis: 01.01.1983

Signatur:

2/2319

Titel:

Schloss- und Sonderführungen sowie Veranstaltungen und Filmaufnahmen

Entstehungszeitraum:

1977 - 1982

Bemerkungen zur Datierung:

1977, 1982

Form und Inhalt:

Rechnungsbelege und Nutzungsverträge über Filmaufnahmen im Schloss Cecilienhof, Neuen Palais, Park Sanssouci, Park Babelsberg und Neuen Garten.- Nutzungsverträge Veranstaltungen.- Rechnungen Führungen Schloss Cecilienhof, Schloss Sanssouci.

Darin: Film "Ein Mann will nach Oben", "Karl Marx".

Schutzfrist:

0 Jahre

Dossier

(Teilweise) gesuchspflichtig bis: 01.01.1977

Signatur:

2/2402

Titel:

Schloss- und Parkführungen

Entstehungszeitraum:

1973 - 1976

Bemerkungen zur Datierung:

1973, 1976

Form und Inhalt:

Einnahmenachweise Eintritt Schloss Sanssouci.- Rechnungen Führungen Schloss Cecilienhof, Schloss und Park Sanssouci, Neues Palais, Chinesisches Haus.

e.a.: Rechnungsbelege und Nutzungsverträge über Filmaufnahmen

Darin: Film "Rubens", "Händel", "Die Leiden des Jungen Werther", "Heinrich".

Schutzfrist:

0 Jahre

Dossier (Teilweise) gesuchspflichtig bis: 01.01.1983

Signatur:

2/2414

Titel:

Schlossführungen

Entstehungszeitraum:

1982

Form und Inhalt:

Einnahmenachweise Eintritt Schloss Sanssouci, Schloss Cecilienhof, Bildergalerie, Neues Palais, Römische Bäder.- Schloss Charlottenhof, Chinesisches Haus, Orangerie.- Rechnungen Führungen Schloss Sanssouci, Schloss Cecilienhof, Neues Palais.

Schutzfrist:

0 Jahre

Dossier (Teilweise) gesuchspflichtig bis: 01.01.1978

Signatur:

2/2432

Titel:

Schloss- und Parkführungenführungen

Entstehungszeitraum:

1977

Form und Inhalt:

Einnahmenachweise Eintritt Schloss Sanssouci, Bildergalerie, Neues Palais, Römische Bäder.- Rechnungen zu Führungen durch Schloss Sanssouci, Schloss Cecilienhof, Neues Palais.- Abrechnungen Verkauf Eintrittskarten durch Interhotel Potsdam.

Schutzfrist:

0 Jahre

Dossier (Teilweise) gesuchspflichtig bis: 01.01.1977

Signatur:

2/2482

Titel:

Schloss- und Parkführungen

Entstehungszeitraum:

1976

Form und Inhalt:

Einnahmenachweise Eintritt in Schloss Sanssouci, Chinesisches Haus, Römische Bäder, Schloss Charlottenhof, Orangerie.- Rechnungen zu Führungen durch Schloss Cecilienhof, Schloss und Park Sanssouci, Neues Palais, Chinesisches Haus.

Schutzfrist:

0 Jahre

Dossier (Teilweise) gesuchspflichtig bis: 01.01.1973

Signatur:

2/2485

Titel:

Veranstaltungen und Filmaufnahmen sowie Schloss- und Parkführungen

Entstehungszeitraum:

1972

Bemerkungen zum Umfang:

2 Mappen

Form und Inhalt:

Nutzungsverträge und Rechnungen über Filmaufnahmen und Veranstaltungen.- Rechnungen Schloss- und Parkführungen.

Schutzfrist:

0 Jahre

Dossier (Teilweise) gesuchspflichtig bis: 01.01.1974

Signatur:

2/2495

Titel:

Veranstaltungen und Filmaufnahmen

Entstehungszeitraum:

1973

Form und Inhalt:

Rechnungen über Filmaufnahmen und Veranstaltungen.

e.a.: Abrechnung Sturmschäden.

Schutzfrist:

0 Jahre

Dossier (Teilweise) gesuchspflichtig bis: 01.01.1972

Signatur:

2/2502

Titel:

Schloss- und Parkführungen

Entstehungszeitraum:

1971

Form und Inhalt:

Einnahmenachweise zu Eintritt Neues Palais und Schloss Cecilienhof.- Rechnungen Führungen durch Neues Palais und Schloss Cecilienhof.

Schutzfrist:

0 Jahre

Dossier (Teilweise) gesuchspflichtig bis: 01.01.1980

Signatur:

2/2557

Titel:

Schloss- und Parkführungen

Entstehungszeitraum:

1979

Form und Inhalt:

Rechnungen Führungen Schloss und Park Sanssouci, Schloss Charlottenhof, Bildergalerie, Neues Palais, Chinesisches Haus.- Einnahmenachweise Eintritt Schloss Charlottenhof.

Schutzfrist:

0 Jahre

Dossier

(Teilweise) gesuchspflichtig bis: 01.01.1973

Signatur:

2/2575

Titel:

Schloss- und Parkführungen

Entstehungszeitraum:

1972

Form und Inhalt:

Rechnungen zu Führungen durch Schloss und Park Sanssouci, Neues Palais, Römische Bäder, Schloss Charlottenhof, Schloss Cecilienhof.

Schutzfrist:

0 Jahre

Dossier

(Teilweise) gesuchspflichtig bis: 01.01.1978

Signatur:

2/2576

Titel:

Schloss- und Parkführungen

Entstehungszeitraum:

1977

Form und Inhalt:

Einnahmenachweise aus Eintritt in Chinesisches Haus, Römische Bäder, Schloss Charlottenhof, Orangerie.- Rechnungen Führungen durch Schloss und Park Sanssouci, Neues Palais, Orangerie, Schloss Cecilienhof.

Schutzfrist:

0 Jahre

Dossier

(Teilweise) gesuchspflichtig bis: 01.01.1982

Signatur:

2/2632

Titel:

Schlossführungen sowie Veranstaltungen im Schlosstheater

Entstehungszeitraum:

1972 - 1981

Bemerkungen zur Datierung:

1972, 1981

Form und Inhalt:

Einnahmenachweise aus Eintritt in Chinesisches Haus, Römische Bäder, Orangerie, Schloss Charlottenhof.- Rechnungen zu Führungen Chinesisches Haus.- Rechnungen, Nutzungsverträge und Abrechnungen von Veranstaltungen.

Schutzfrist:

0 Jahre

Dossier (Teilweise) gesuchspflichtig bis: 01.01.1976

Signatur:

2/2657

Titel:

Filmaufnahmen und Anfragen zu Reproduktionen von Kunstwerken

Entstehungszeitraum:

1975

Form und Inhalt:

v.a.: Schriftverkehr zu Filmaufnahmen.

Darin: Film "Die Leiden des jungen Werther", "Emser Depesche".

Schutzfrist:

0 Jahre

Dossier (Teilweise) gesuchspflichtig bis: 01.01.1978

Signatur:

2/2662

Titel:

Schloss- und Parkführungen

Entstehungszeitraum:

1977

Form und Inhalt:

Einnahmenachweise Eintritt Chinesisches Haus, Römische Bäder, Orangerie, Schloss Charlottenhof.- Rechnungen zu Führungen durch Schloss und Park Sanssouci, Schloss Cecilienhof, Neues Palais.

Schutzfrist:

0 Jahre

Dossier (Teilweise) gesuchspflichtig bis: 01.01.1978

Signatur:

2/2711

Titel:

Schlösserabteilung: Protokolle zu Arbeitsbesprechungen, Ausstattung der Depoträume und Aufstellung von Kunstgegenständen, Aktennotizen

Entstehungszeitraum:

1969 - 1977

Bemerkungen zur Datierung:

1969, 1971, 1973-1974, 1976-1977

Bemerkungen zum Umfang:

1 Mappe

Form und Inhalt:

u.a.: Unterbringung der Kunsthandwerk- sowie des Skulpturen-Depots und der Werkstätten für Textilien und Foto im Neuen Palais.- Sicherstellung Ausstattungsgegenstände aus Schloss Wiepersdorf (Danziger Schrank).- Bauliche Maßnahmen vor Saisonbeginn im Chinesischen Haus.- Beleuchtung und Beheizung Möbeldepot.- Telefonanschlüsse im Neuen Palais.- Keramiken für Palmensaal in Orangerie Neuer Garten und Büffetsaal Neue Kammern.- Rückkehr der Leihgaben GK IV 158 und GK IV 575.

Schutzfrist:

0 Jahre

Dossier (Teilweise) gesuchspflichtig bis: 01.01.1976

Signatur:

2/2712

Titel:

Gewerkschaftsarbeit und innerbetrieblicher Wettbewerb

Entstehungszeitraum:

1965 - 1975

Bemerkungen zur Datierung:

1965-1969, 1971-1975

Bemerkungen zum Umfang:

1 Mappe

Form und Inhalt:

u.a.: Schriftverkehr mit der Betriebsgewerkschaftsleitung und Wettbewerbskommission.- 2. Betriebskollektivvertrag 1974 im Entwurf.- Wettbewerbsprogramme.- Auswertung des Wettbewerbs 1972, 1973, 1974 und 1975.- Protokolle Gruppenversammlungen der Abteilung.- Ferienangebote.- Wahlen.

Darin: Broschüre Satzung des Freien Deutschen Gewerkschaftsbundes (o. J).- 2 sw-Fotos Meer- und Ferienheim.

Schutzfrist:

0 Jahre

Dossier (Teilweise) gesuchspflichtig bis: 01.01.1989

Signatur:

2/2713

Titel:

Betriebskollektivvertrag 1988

Entstehungszeitraum:

1988

Bemerkungen zum Umfang:

1 Mappe

Schutzfrist:

0 Jahre

Dossier (Teilweise) gesuchspflichtig bis: 01.01.1978

Signatur:

2/2715

Titel:

Schlösserabteilung: Protokolle Arbeitsbesprechungen

Entstehungszeitraum:

1974 - 1977

Bemerkungen zur Datierung:

1974, 1976-1977

Bemerkungen zum Umfang:

1 Mappe

Form und Inhalt:

Protokolle vom 13.01.1977, 26.01.1976, 02.10.1974, 16.09.1974, 22.04.1974, 01.04.1974, 18.02.1974 und 04.02.1974.

Schutzfrist:

0 Jahre

Dossier (Teilweise) gesuchspflichtig bis: 01.01.1978

Signatur:

2/2716

Titel:

Aktennotizen und Schriftverkehr von Frau Nicht, wiss. Mitarbeiterin Möbel und Kunsthandwerk

Entstehungszeitraum:

1965 - 1977

Bemerkungen zur Datierung:

1965-1971, 1975-1977

Bemerkungen zum Umfang:

1 Mappe

Form und Inhalt:

u.a.: Möbel im Besitz der Deutschen Staatsoper.- Besuch im Fundus der Deutschen Staatsoper.- Überwinterung kleinerer Porzellane aus dem Chinesischen Haus im Neuen Palais.- 1969 und 1970 zurückerworbene Kunstgegenstände.- Sonderausstellung in den Roten Kammern Neues Palais.- Möbel aus dem Nachlass Kurth.- Gemälde aus Besitz der SSG mit Standort Schloss Charlottenburg.- Ausstellung "Materialien, Farben und Muster der Textilien im Schloss Sanssouci im 18. Jahrhundert".

Schutzfrist:

0 Jahre

Dossier (Teilweise) gesuchspflichtig bis: 01.01.1983

Signatur:

2/2717

Titel:

Schlösserabteilung: interner Schriftverkehr zu Schloss Sanssouci mit allen Abteilungen

Entstehungszeitraum:

1962 - 1982

Bemerkungen zur Datierung:

1962-1963, 1965-1982

Bemerkungen zum Umfang:

1 Mappe

Form und Inhalt:

u.a.: Unfall am Kolonnadengang Schloss Sanssouci.- Wettbewerbsprogramm 1980.- Gitter östliche Rampe Schloss Sanssouci.- Nutzung Räume der 1. Etage im Küchenflügel.- Kunstgegenstände für den Damenflügel.- Restaurierung des Voltaire-Zimmers.- Saisonvorbereitung.- Herstellung der Brandsicherheit an den Feuerungs- und Schornsteinanlagen.- Textilwerkstatt.- Besucherbetreuung.- Schaden Glockenspieluhr.- Hängung Gemälde.- Mohrenbüsten.- Nachtwächter.- holzschutztechnischer Untersuchungsbefund der Holzblenden vor den Fensterbrüstungen im Erdgeschoss der Parkfront des Schlosses Sanssouci.- Sandsteinvasen Kolonnade Sanssouci.- Diebstahl Klinken.- Schadensfeststellung an der Totenmaske Friedrich II.- versuchter Einbruch in die Bibliothek.

Darin: 2 Fotos Schäden Eingang Südtor im Park Sanssouci.- Fotodokumentation Schäden an Bibliotheksschränken (20.08.1965).

Schutzfrist:

0 Jahre

Dossier (Teilweise) gesuchspflichtig bis: 01.01.1988

Signatur:

2/2720

Titel:

Publikationsplanung

Entstehungszeitraum:

1974 - 1987

Bemerkungen zur Datierung:

1974, 1976-1983, 1985-1987

Bemerkungen zum Umfang:

1 Mappe

Form und Inhalt:

u.a.: Schriftverkehr mit Betrieben.- Schreiben an den Ökonomischen Direktor.- Publikation zu den "Neuen Kammern".- Dreharbeiten "Peter Joseph Lenné", "Potsdamer Schlösser in Geschichte und Kunst", "Potsdamer Veduten", "Seiden in Sanssouci".

Darin: 1 Probeprägung.

Schutzfrist:

0 Jahre

Dossier

(Teilweise) gesuchspflichtig bis: 01.01.1991

Signatur:

2/2721

Titel:

Schlösserabteilung: Arbeitsplanung und Arbeitsberichte, Aufgabenplan, ökonomische Ergebnisse

Entstehungszeitraum:

1974 - 1990

Bemerkungen zur Datierung:

1974, 1976, 1978-1980, 1982-1990

Bemerkungen zum Umfang:

2 Mappen

Form und Inhalt:

u.a.: Besucherzahlen.- Ausstellungen.- Maßnahmen zum Schutz Kulturgut.- Inventarisierung.- Inventar Thiemann.- Begehungen Schlösser vor Saisonbeginn.- Berichte aus den Sammlungen und Dienststellen.- Planerfüllung.

Schutzfrist:

0 Jahre

Dossier

(Teilweise) gesuchspflichtig bis: 01.01.1974

Signatur:

2/3174

Titel:

Schlösserabteilung: Schriftverkehr mit anderen Abteilungen, Behörden, Museen und wissenschaftlichen Einrichtungen

Entstehungszeitraum:

1968 - 1973

Bemerkungen zum Umfang:

3 Mappen

Form und Inhalt:

u.a.: Haushaltsanalyse 1969.- Hausordnung Theater Neues Palais.- Vertrag mit Hans-Otto-Theater.- Ludschuweit - Büste.- Vertrag mit dem Fotografen Gerhard Reinhold.- zerstörte Marmorvase Holländischer Garten.- Leihverträge mit der DEFA, Film "Husaren in Berlin".- Personalangelegenheiten.- Bericht über Rekonstruktion Neuer Garten.- Leitungssitzungen.

Darin: 1 s/w-Foto Statue.- Einladung "Fachtagung der Geschichtsmuseen".- Gesetzblatt der DDR.- Presseauschnitt.

Schutzfrist:

0 Jahre

Dossier (Teilweise) gesuchspflichtig bis: 01.01.1960

Signatur:

2/3506

Titel:

Inventarisierung Neues Palais

Entstehungszeitraum:

1954 - 1959

Form und Inhalt:

Abgabelisten und Empfangsbescheinigung von Gegenständen von Schloss Sanssouci, Kronprinzenpalais Berlin, Schloss Babelsberg und Schloss Charlottenhof an das Neue Palais.- Inventarnotizen über Gegenstände und Gemälde.

Schutzfrist:

0 Jahre

Dossier (Teilweise) gesuchspflichtig bis: 01.01.1962

Signatur:

2/3507

Titel:

Inventarisierung in den Schlössern

Entstehungszeitraum:

1945 - 1961

Form und Inhalt:

Aufstellungen über die Abgabe von Gegenständen und Gemälden an das Neue Palais.- Liste angekaufter Gegenstände.- Aufstellung von Bildern für Ausstellungen.- Inventarlisten und Inventarnotizen über Gegenstände und Gemälden im Neuen Palais, Schloss Sanssouci und den Römischen Bädern.- Leihgaben für DEFA Produktionen und anderen Institutionen.- Abgabe an das Marmorpalais.- Anfrage Frau von Hoesslin über Verbleib eingelagerter Bilder im Potsdamer Stadtschloss.

Schutzfrist:

0 Jahre

Dossier (Teilweise) gesuchspflichtig bis: 01.01.1990

Signatur:

2/3601

Titel:

Fachberichtserstattung der Museen der DDR

Entstehungszeitraum:

1982 - 1989

Form und Inhalt:

Formblätter für jährliche Berichtserstattung.- Ausstellungen.- Publikationen.- Öffnungszeiten.- Einnahmen und Ausgaben.- Personalbestand.- Besucher.- Veranstaltungen.- Arbeitsgemeinschaften und Jugendclubs.- Kooperationen.- Neuerertätigkeit.

Schutzfrist:

0 Jahre

Dossier (Teilweise) gesuchspflichtig bis: 01.01.1990

Signatur:

2/3602

Titel:

Schlösserabteilung Schriftverkehr mit staatlichen Institutionen und Anfragen von Privatpersonen

Entstehungszeitraum:

1968 - 1989

Form und Inhalt:

u.a.: Fotoanfragen.- Eingaben gegen Abbrucharbeiten von Gebäuden im Grenzgebiet sowie Baumaßnahmen im Park Babelsberg.- Betreuung ausländischer Wissenschaftler.- Ergänzung bzw. Veränderung Plastiken Park Babelsberg.- Ankauf von Kunstgut.- Ausstellungsplanung (1978, 1982, 1987).- Glassammlung.- Bericht über eine Reise nach Amsterdam (1975).

Darin: Institut für Denkmalpflege.- Institut für Museumskunde.- Institut für Museumswesen.- Ministerium für Kultur.- Kulturfonds.

Schutzfrist:

0 Jahre

Dossier (Teilweise) gesuchspflichtig bis: 01.01.2081

Signatur:

2/3603

Titel:

Fotoanfragen

Entstehungszeitraum:

1978 - 1990

Form und Inhalt:

Anfragen nach fotografischen Reproduktionen von Gemälden und Plänen.- Leihgaben von Privat für die Hertler Ausstellung (1978).- Testament Dr. Eva Schmidt (Goldene Brosche mit Saphiren).

e.a.: Praktikumsanfragen.- Anfragen nach Sonderführungen.

Schutzfrist:

90 Datenschutz 90 Jahre nach Geburt

Dossier (Teilweise) gesuchspflichtig bis: 01.01.2079

Signatur:

2/3605

Titel:

Schlösserabteilung: Sammelmappe

Entstehungszeitraum:

1971 - 1988

Form und Inhalt:

v.a.: Ablaufplanung Unterbringung beweglichen Kulturgutes im Rahmen der Zivilverteidigung.- Leistungsverträge mit der NVA Baumaßnahmen Marmorpalais.- Jahresplanungen.- Jahresanalysen.- Subbotnik.- Schlüsselordnungen.- Wärmeversorgung Hotel Cecilienhof.- Aktennotizen zu Diebstählen von Kunstgut.- Personalangelegenheiten.

Schutzfrist:

90 Datenschutz 90 Jahre nach Geburt

Dossier (Teilweise) gesuchspflichtig bis: 01.01.2066

Signatur:

2/3606

Titel:

Schlösserabteilung: Schriftverkehr und Abteilungsangelegenheiten

Entstehungszeitraum:

1971 - 1975

Bemerkungen zum Umfang:

2 Mappen

Form und Inhalt:

v.a.: Tätigkeitsberichte.- Jahresplanungen.- Tätigkeitsbeschreibungen Schlösserabteilung.- Anfragen und deren Beantwortung.- Rechtsstreit Götz Eckart gegen SSG.- Vertragsunterlagen zum Rekonstruktionsvorhaben Marstall (Filmmuseum).- Verzeichnis Akten, die im Stahlschrank lagern (1973).- Beschreibung von Möbel mit Fotografien

(Dachboden).- Vorgang unbekanntes Aquarell "Ansicht von Sanssouci" mit Foto.- Personalangelegenheiten.

Darin: Prämienordnung (Entwurf).- Plan Verbesserung Arbeits- und Lebensbedingungen im Schloss Sanssouci und der Bildergalerie.- Vorgang Beschädigung Marmorskulpturen Orangerie Loggia.- Giersberg, Hans-Joachim: Potsdam. Stadtansichten aus drei Jahrhunderten (Manuskript, 1974).- Verkehrsordnung und Fahrordnung Park Sanssouci (Entwurf).- Diebstahl Plastik "Tanzender Faun" (Römische Bäder).

Schutzfrist:

90 Datenschutz 90 Jahre nach Geburt

Dossier (Teilweise) gesuchspflichtig bis: 01.01.1990

Signatur:

2/3609

Titel:

Schlösserabteilung: Posteingangsbücher und Rechnungseingangsbuch

Entstehungszeitraum:

1971 - 1989

Form und Inhalt:

Posteingangsbücher (1969 - 1991).- Rechnungseingangsbuch (1971 - 1985).

Schutzfrist:

0 Jahre

Dossier (Teilweise) gesuchspflichtig bis: 01.01.2080

Signatur:

2/3610

Titel:

Rückübertragung Kunstgut und Leihvorgänge

Entstehungszeitraum:

1960 - 1989

Form und Inhalt:

v.a.: Besucherzahlen.- Ausgaben und Einnahmen.- Leihverträge mit Privatpersonen.- Revision Kunstgut in den Schlössern Cecilienhof, Orangerie, Charlottenhof und Römische Bäder (1987).- Kaufangebot Doppelportrait Friedrich II.- Kaufangebot Doppelbildnis Antoine Pesne.- Rückgabe Gemälde von der Nationalgalerie.- Rückgabe Gemälde an Privat.- offener Brief an Minister für Kultur über Export von Kulturgütern (1989).

Darin: 4 Urkunden "Bestes Kollektiv im sozialistischen Wettbewerb".- Leihverträge über Armlehnstuhl Rokoko-Kopie Inv.Nr. IV/950; Atronomisches Uhrwerk von Jean Stollwerck; 25 Aquarelle an Prof. Tübke; Bild K. Robbel, Schlafende GK I. 50602; Gemälde Studie eines bärtigen Mannes mit rotem Barett GK I. 4132; Möbel NP IV. 837, NP IV. 838, NP IV. 839, NP IV. 840, NP IV. 841 und NP IV. 842; Hölzerne Bank (19. Jahrhundert); Ölgemälde Inv.Nr.4554, 3496; Rokoko Schreibtisch; Renaissance Truhe; Gemälde Antoine Pesne; Gemälde Prinz August Wilhelm mit Schwester; Armlehnstuhl Mahagoni; Aquarell GK I. 40599.

Schutzfrist:

90 Datenschutz 90 Jahre nach Geburt

Dossier (Teilweise) gesuchspflichtig bis: 01.01.1990

Signatur:

2/3611

Titel:

Schlösserabteilung: Schriftverkehr mit dem Rat der Stadt, Rat des Bezirkes und Privatpersonen

Entstehungszeitraum:

1960 - 1989

Form und Inhalt:

v.a.: Ausstellungen.- Ankauf Gemälde "Am Neuen Palais" von Peter Rohn.- Personaltausch mit Peterhof.- Straßenbeleuchtung Schopenhauerstrasse.- Aufstellung von Kunstgut in der Antiquitätengalerie Potsdam.- Rundschreiben Rat der Stadt.- Anfragen von Privatpersonen.

Darin: Ausstellungen "Gläser des Klassizismus und der Gegenwart", Graphikausstellung Orangerie, Philipp Franck (1974).- Beschädigung Kolonnade Schloss Sanssouci durch Feuerwerkskörper.- Parkfestspiele (1977).- Lagepläne Schopenhauerstrasse.

Schutzfrist:

0 Jahre

Dossier (Teilweise) gesuchspflichtig bis: 01.01.1990

Signatur:

2/3623

Titel:

Schlösserabteilung: Haushaltsplanungen

Entstehungszeitraum:

1976 - 1989

Form und Inhalt:

u.a.: Aufstellung der Sachkonten.- Einnahmen und Ausgaben der Abteilung Schlösser (1977, 1978).- Plananalysen und ökonomische Ergebnisse.- Ankauf Kunstgut (1979).- Bericht Arbeits- und Lebensbedingungen (1988).- Kassenangelegenheiten.

Schutzfrist:

0 Jahre

Dossier (Teilweise) gesuchspflichtig bis: 01.01.2061

Signatur:

2/3625

Titel:

Veranstaltungen und Filmaufnahmen

Entstehungszeitraum:

1967 - 1970

Form und Inhalt:

Nutzungsverträge und Schriftverkehr.- Veranstaltungen im Neuen Palais, Schloss Cecilienhof, Bildergalerie, Orangerie und dem Park Babelsberg.- Programm Parkfestspiele (1967).- Konzerte in der Bildergalerie (1968).- Schadensregulierung.

Darin: Zirkus Busch.- Sinfoniekonzert Bildergalerie.- Sendung "Musika Viva", "Schätze der Oper", "Brandenburgische Konzerte", "Sanssouci-Sommer 1970".- Film "Anja", "Junge Frau von 1914", "Effi Briest", "Die Rote Kapelle", "Axel Cäsar Springer", "Der Mörder sitzt im Wembley Stadion", "Tscheljuskin", "Die Kleine Feuerwehr", "Zwei Briefe an Pospischiel", "Architektur und bildende Kunst in der DDR", "Befreiung-Schlacht um Berlin", "Husaren in Berlin".

Schutzfrist:

90 Datenschutz 90 Jahre nach Geburt

Dossier (Teilweise) gesuchspflichtig bis: 01.01.1991

Signatur:

2/3630

Titel:

Schlösserabteilung: Schriftverkehr mit Privatpersonen

Entstehungszeitraum:

1989 - 1990

Bezugszeitraum:

1989

Form und Inhalt:

u.a.: Fotoanfragen.- Fragen zu Schlössern.- Fragen zu Kunstgut.- Auslagerung von Gemälde nach Schloss Paretz.

Darin: Zeitungsaufsatz zum Gondel Eisen Römische Bäder.

Schutzfrist:

0 Jahre

Dossier (Teilweise) gesuchspflichtig bis: 01.01.1987

Signatur:

2/3631

Titel:

Rekonstruktion Neue Kammern

Entstehungszeitraum:

1970 - 1986

Form und Inhalt:

u.a.: Protokolle und Aktenotizen zu Restaurierungsarbeiten.

Darin: Plan Grundriss, Vorder- und Rückansicht sowie Garten Neue Kammern.

Schutzfrist:

0 Jahre

Dossier (Teilweise) gesuchspflichtig bis: 01.01.1988

Signatur:

2/3663

Titel:

Schlösserabteilung: Schriftverkehr mit der Schlösserverwaltung Berlin Charlottenburg und Stiftung Preußischer Kulturbesitz

Entstehungszeitraum:

1960 - 1987

Schutzfrist:

0 Jahre

Dossier (Teilweise) gesuchspflichtig bis: 01.01.1971

Signatur:

2/3664

Titel:

Kunstankauf

Entstehungszeitraum:

1969 - 1970

Bezugszeitraum:

1970

Form und Inhalt:

Rechnungsbelege über Ankauf von Stichen, Grafiken, Lithographien, Poesiealbum, Kupferstichband von Ditterlin und Bücher.

Schutzfrist:

0 Jahre

Dossier (Teilweise) gesuchspflichtig bis: 01.01.1989

Signatur:

2/3666

Titel:

Sicherheit im Depot im Neuen Palais

Entstehungszeitraum:

1974 - 1988

Form und Inhalt:

Protokoll Verlustmeldung Wappenschild von der preußischen Thronrückwand.- Anweisungen zur Sicherung des Depots.- Depotordnung.- Stellungnahme zur Depotordnung.- Bericht zur Durchsetzung der Depotordnung.- Sicherheitsaufnahmen von Kunstgut.- Berichte zum Stand der Sicherheitsaufnahmen.- Aktennotizen über Vorfälle.

Darin: Fotografie Wappenschild von der preußischen Thronrückwand.

Schutzfrist:

0 Jahre

Dossier (Teilweise) gesuchspflichtig bis: 01.01.1988

Signatur:

2/3667

Titel:

Schlösserabteilung: Schriftverkehr mit Patenschaftsklassen

Entstehungszeitraum:

1981 - 1987

Schutzfrist:

0 Jahre

Dossier (Teilweise) gesuchspflichtig bis: 01.01.1989

Signatur:

2/3668

Titel:

Schlösserabteilung: Sammelmappe Direktor

Entstehungszeitraum:

1969 - 1988

Form und Inhalt:

Sonderausstellungen (1972).- Ordnung für die Sanierungs- und Restaurierungsarbeiten (Entwurf).- Aufgaben und Verantwortungsbereich des Baudirektors (Entwurf).- Stellenplan Generaldirektion und Schlösserabteilung (1970, 1988).- Prämienordnung (Entwurf).- Vorschlag Zentralisierung der Bibliothek, des Fotomaterials sowie des Plan- und Archivmaterials.- Arbeitsplan (1973).- Aufgaben Sekretariat.- Aktennotiz Aufgaben Bibliothek.- Arbeitsordnung SSG.- Stellungnahme zum Bau Intershop Kaufhalle.- Vorschläge Nutzung Thiemann Haus (1972).- Statistik Arbeitsausfälle und Personalbestand, Einnahmen, Ausgaben (1972).- Anfragen aus dem In- und Ausland.- Stellungnahme zur Umstellung des Heizkraftwerks Werder auf Braunkohle (Verschmutzung).

Darin: Stellenbeschreibung Schlösserdirektor, Steno Sachbearbeiterin, Besucherführer, Reinigungskraft, Nachtwächter.- Anfrage zum Verfall Belvedere auf dem Klausberg.- Bericht zur Ausstellung "Bilder aus der Mark Brandenburg".- Urkunde sozialistischer Wettbewerb.

Schutzfrist:

0 Jahre

Dossier (Teilweise) gesuchspflichtig bis: 01.01.1972

Signatur:

2/3673

Titel:

Veranstaltungen und Filmaufnahmen

Entstehungszeitraum:

1971

Bemerkungen zur Datierung:

1939, 1962 - 1972

Form und Inhalt:

Nutzungsverträge und Rechnungen über Filmaufnahmen und Veranstaltungen.

Darin: Film "Trotz alledem", "Polizeiruf 110", "Eolomea", "Käsebieb".

Schutzfrist:

0 Jahre

Dossier

(Teilweise) gesuchspflichtig bis: 01.01.1988

Signatur:

2/3711

Titel:

Leihvorgänge

Entstehungszeitraum:

1986 - 1987

Form und Inhalt:

Leihverträge.- Korrespondenz.

Darin: Reisebericht Nürnberg und Peterhof.

Schutzfrist:

0 Jahre

Dossier

(Teilweise) gesuchspflichtig bis: 01.01.1989

Signatur:

2/3712

Titel:

Leihvorgänge

Entstehungszeitraum:

1986 - 1988

Bemerkungen zum Umfang:

2 Mappen

Form und Inhalt:

Leihverträge.- Korrespondenz.

Darin: Reisebericht Stuttgart, München und Wien.- Fotografien.

Schutzfrist:

0 Jahre

Dossier

(Teilweise) gesuchspflichtig bis: 01.01.1990

Signatur:

2/3713

Titel:

Leihvorgänge

Entstehungszeitraum:

1987 - 1989

Form und Inhalt:

Leihverträge.- Korrespondenz.

Darin: Reisebericht Hannover und Peterhof.- Fotografien Ausstellung Peterhof.

Schutzfrist:

0 Jahre

Dossier (Teilweise) gesuchspflichtig bis: 01.01.1983

Signatur:

2/3874

Titel:

Ausstellung "Potsdam - Bilder auf Porzellan"

Entstehungszeitraum:

1981 - 1982

Form und Inhalt:

u.a.: Beschreibungen der Ausstellungsstücke mit möglicher Herkunft.- Druck Ausstellungskatalog und Ausstellungsplakat.- Vorlagenverzeichnis.- Schriftwechsel zu Leihgaben.- Verzeichnis Eigenbesitz.- Auflistung Porzellane mit Potsdam-Ansichten in Museen der UdSSR, DDR und BRD.

Darin: Staatliche Ermitage.- Schloss Pawlowsk.- Peterhof Cottage.- Schloss Charlottenburg, Berlin.- Dacice (CSSR).- Museum Lübbenau.- Stadtarchiv Halle.- Staatliche Galerie Moritzburg Halle.- Privatbesitz Göres und Borowski.- Kunstgewerbemuseum Köpenick.- Bezirksmuseum Potsdam.- Kunstsammlungen zu Weimar.- Museum Meiningen.- Märkisches Museum.- Staatliches Museum Schwerin.

Schutzfrist:

0 Jahre

Dossier (Teilweise) gesuchspflichtig bis: 01.01.1989

Signatur:

2/3875

Titel:

Ausstellung "Umbruch - Kunst im Zeitalter der Französischen Revolution"

Entstehungszeitraum:

1988

Form und Inhalt:

u.a.: Exponatenliste Möbel und Keramik.- Auflistung Möbel aus dem Marmorpalais.- Aufstellungsverzeichnis nach Räumen.- Exponatenbeschriftungen.- Einleitungstext.

Schutzfrist:

0 Jahre

Dossier (Teilweise) gesuchspflichtig bis: 01.01.1984

Signatur:

2/3876

Titel:

Ausstellung "Barock und Klassik - Kunstzentren des 18. Jahrhunderts auf dem Gebiet der DDR" (Schallaburg)

Entstehungszeitraum:

1983

Form und Inhalt:

u.a.: Verzeichnis Exponate nach Räumen, Ausstellungsteil Potsdam.- Musterblatt für den Katalogtext.- Notizen zu den Exponaten und den Kunstzentren.- Aktennotizen.- Festlegungen Restaurierung von Möbelstücken.- Manuskript "Die Möbelkunst am Hofe Friedrichs I.".

Schutzfrist:

0 Jahre

Dossier (Teilweise) gesuchspflichtig bis: 01.01.1987

Signatur:

2/3877

Titel:

Ausstellung "Friedrich II." (200. Todestag)

Entstehungszeitraum:

1986

Form und Inhalt:

u.a.: Notizen zum Bestandskatalog und den Exponatenbeschriftungen.- Verzeichnis der Exponate nach Räumen, Ausstellungsteil "Friedrich und die Kunst".- Auflistung der Porzellane und Möbel.- Ausstellungstext zu "Friedrich II. und das Porzellan".- Beschreibungen der Personen nach dem Gemälde "Die Tafelrunde von Sanssouci" von Adolf Menzel.- Skizzen zur Aufstellung der Porzellane.- Exponatenaufstellung der Porzellane, Katalog.

Schutzfrist:

0 Jahre

Dossier (Teilweise) gesuchspflichtig bis: 01.01.1982

Signatur:

2/3878

Titel:

Ausstellung "Schinkel" (Berlin)

Entstehungszeitraum:

1980 - 1981

Form und Inhalt:

u.a.: Notizen zu den Exponaten und deren Standorte.- Auflistung möglicher Leihgaben.- Aufstellungsverzeichnis nach Räumen.- Verzeichnis Exponate und Ausstellungstext zum "Fest der weißen Rose".- Schriftverkehr zum Katalog.- Beschriftungsentwürfe zu den Exponaten.- Übergabeliste Kunstgegenstände an die Schinkel-Ausstellung.

Schutzfrist:

0 Jahre

Dossier (Teilweise) gesuchspflichtig bis: 01.01.1988

Signatur:

2/4065

Titel:

Vorbereitung von Ausstellungen

Entstehungszeitraum:

1982 - 1987

Bemerkungen zur Datierung:

1982 - 1984, 1987

Form und Inhalt:

Schriftverkehr mit anderen Museen.- Leihverträge.- Übergabebescheinigungen.- Übernahmeunterlagen der Ausstellung "Jenseits der Alpen".

e.a.: Rechnung und Lieferschein Ankauf Keramik vom Staatlichen Kunsthandel der DDR.

Schutzfrist:

0 Jahre

Dossier (Teilweise) gesuchspflichtig bis: 01.01.1990

Signatur:

2/4101

Titel:

Schlösserabteilung: Berichte und Schriftverkehr betreffend dem Schutz von Kulturgütern, der Inventarisierung und Sicherungsverfilmung der Sammlungen

Entstehungszeitraum:

1973 - 1989

Bemerkungen zum Umfang:

2 Mappen

Form und Inhalt:

u.a.: Anweisung über die einheitliche Sicherungsverfilmung des Ministeriums für Kultur.- Richtwerte für die Auswahl, Herrichtung und Ausstattung der Depots für die geschützte Unterbringung sowie die Lagerung des beweglichen Kulturgutes.- Informationen für die Vorbereitung und Organisation der Sicherheitsmaßnahmen beim Transport von Kulturgut.

e.a.: Inventarlisten der Sammlungen.

Schutzfrist:

0 Jahre

Dossier

(Teilweise) gesuchspflichtig bis: 01.01.1990

Signatur:

2/4108

Titel:

Schlösserabteilung: Sozialistischer Wettbewerb

Entstehungszeitraum:

1985 - 1989

Form und Inhalt:

v.a.: Wettbewerbsprogramm.- Wettbewerbsabrechnungen.- Wettbewerbsauswertungen.- Ergänzungen zu den Auswertungen.- Arbeitsplan (1985- 1989).

Archivalienart(en):

Akte

Schutzfrist:

0 Jahre

Dossier

(Teilweise) gesuchspflichtig bis: 01.01.1991

Signatur:

2/4110

Titel:

Ausstellung Französische und Russische Bronzen aus Peterhof

Entstehungszeitraum:

1989 - 1990

Form und Inhalt:

Schriftverkehr Peterhof und SSG Potsdam.- Objektliste in deutsch und russisch.- Liste Beschriftungen.

Schutzfrist:

0 Jahre

Dossier

(Teilweise) gesuchspflichtig bis: 01.01.1983

Signatur:

2/782

Titel:

Schlösserabteilung: Schriftverkehr mit Privatpersonen in der DDR

Entstehungszeitraum:

1980 - 1982

Bemerkungen zum Umfang:

1 Mappe

Form und Inhalt:

wissenschaftliche Anfragen.- Schenkung eines Gästebuches.- Ankauf von Stühlen.- Ankauf Gemälde "Inneres der Kleinen Ermitage in St. Petersburg" v. G. Tschernetzow.- Ankauf Mosaikgemälde "Madonna mit Kind" v. Cocchi.- Restaurierung Modell "Friedrich-Werdersche-Kirche".- Ankauf Gemälde "Gefangennahme Christi" v. Bramer.- Übergabe Armlehne Stuhl Jagdkammer Neues Palais.

Darin: 3 Foto-Negative.

Schutzfrist:

0 Jahre

Dossier (Teilweise) gesuchspflichtig bis: 01.01.1975

Signatur:

2/177

Titel:

Externer Schriftverkehr der Abteilung Schlösser

Entstehungszeitraum:

1969 - 1974

Bemerkungen zur Datierung:

1969, 1972-1974

Bemerkungen zum Umfang:

1 Mappe

Form und Inhalt:

Leihgaben aus Sanssouci von Krüger und Nadorp an die Berliner Nationalgalerie.- Potsdamer Napoleon Statue in Leningrad.- Zwischenlagerung von Exponaten des Bezirksheimatmuseums im Neuen Palais.- Verkehrsleitzentrale im Stadtgebiet Potsdam.- Zwischenlagerung von Büchern der Brandenburgischen Landes- und Hochschulbibliothek.

e.a.: Hängeplan für das Cafe in der Wohnung des Marquis d'Argens.- handschriftliche Notizen.

Darin: 2 Fotos von Schaden am Gemälde "Villa Raffaele" von Franz Nadorp (GK I 1286).- 1 Grundrisszeichnung.

Schutzfrist:

0 Jahre

Dossier (Teilweise) gesuchspflichtig bis: 01.01.1981

Signatur:

2/801

Titel:

Rundbrief "Unser Potsdam" von Dr. Horst Geitner

Entstehungszeitraum:

1980

Bemerkungen zur Datierung:

November 1980

Bemerkungen zum Umfang:

1 Mappe

Schutzfrist:

0 Jahre

Dossier (Teilweise) gesuchspflichtig bis: 01.01.1987

Signatur:

2/4109

Titel:

Ausstellung in den Römischen Bädern: Franz Strutz- Ein Leben in Bildern

Entstehungszeitraum:

1986

Form und Inhalt:

Schreiben zu den Vorbereitungen der Ausstellung.- Übergabe- und Übernahmeprotokoll der Bilder.- Einladung zur Ausstellung.- 6 Fotos und Negative.- Zeitungsausschnitt zur Ausstellungseröffnung, Faltblatt.- Arbeitsbesprechung zur Ausstellung.

Register:

Strutz, Franz

Schutzfrist:

0 Jahre

Verwandtes Material:

sieh auch 2/47

Dossier

(Teilweise) gesuchspflichtig bis: 01.01.1987

Signatur:

2/4105

Titel:

Ausstellung "Friedrich II. und die Kunst"

Entstehungszeitraum:

1986

Form und Inhalt:

Schriftverkehr zum Katalogversand.- Katalogbestellungen.- Besuchermeinungen.

Schutzfrist:

0 Jahre

Abteilung Gärten

Dossier

(Teilweise) gesuchspflichtig bis: 01.01.1964

Signatur:

2/375

Titel:

Gartenabteilung: Allgemeiner Schriftverkehr A-Z

Entstehungszeitraum:

1960 - 1963

Form und Inhalt:

u.a.: Beschaffung von Saatgut, Pflanzen, Düngemittel und Gartengeräten.- Bescheinigungen über die Entnahme von Laub u. ä.- Beschaffung von Gänsen, Schwänen, Enten und Pfauen.- Baumfällungen.- Schriftverkehr mit Verlagen.- Berichte über Kollegiumssitzungen der Zeitschrift "Deutsche Gartenarchitektur".- Wasserversorgung Freibad Park Babelsberg.- Holzverteilungsordnung.- Protokolle von Arbeitsausschusssitzungen der Bezirkskommission Natur- und Heimatfreunde.- Dendrologentagungen.- fachlicher Austausch.- Bodenuntersuchungen von Orangen.- Tagung "Grünflächen in sozialistischen Wohnkomplexen".- Genehmigungen zum Frettieren.- Baumteer.- Vandalismusschäden.

Schutzfrist:

0 Jahre

Dossier

(Teilweise) gesuchspflichtig bis: 01.01.2055

Signatur:

2/376

Titel:

Schriftverkehr mit Privatpersonen, Betrieben und wissenschaftlichen Einrichtungen A-Z

Entstehungszeitraum:

1961 - 1964

Form und Inhalt:

u.a.: Zustand der verwaltungseigenen Tiere.- Verkauf von Pflanzen und Fischen.- Beschaffung von Samen, Pflanzen, Düngemittel und Gartengeräten.- Außenbereich Hotel am Lustgarten.- Fällung von Linden Nähe Verwaltungsgebäude.- denkmalpflegerische Auseinandersetzungen mit Prof. Kurth.- Antworten auf Leserbriefe.- Mängel im Parkrevier Neuer Garten.- Wassereinbruch Buffetsaal Neue Kammern.- Vorschrift zur Arbeit mit Leitern.- Personalangelegenheiten.- Pachtgelände an Melonerie.- Sondergenehmigungen.- Konflikte im Park.- Kohlsituation.- Versuch zur biologischen Rodung von Stubben.- Obstbaumzählung.- Radfahren der Studenten der PH.- Vertrag mit Märkische Volksstimme über die Durchführung des Pressefestes.- Zufahrtsweg Pflegeheim Pfingstberg.- Plan "Ufergrünzug Heiliger See".- Erschließung der Nationalen Gedenkstätte Cecilienhof.- Bestand Schwäne und Enten.

e.a.: Aktenvermerke und Protokolle.

Schutzfrist:

90 Datenschutz 90 Jahre nach Geburt

Dossier

(Teilweise) gesuchspflichtig bis: 01.01.1968

Signatur:

2/377

Titel:

Schriftverkehr mit wissenschaftlichen und kulturellen Einrichtungen, Firmen und Privatpersonen in der DDR und BRD

Entstehungszeitraum:

1965 - 1967

Form und Inhalt:

wissenschaftlicher Austausch.- allgemeine Anfragen aus der Bevölkerung.- Aufstellung der Lenné-Plastik.- Erwerb von Publikationen und Schriftentausch.- Durchführung der Arbeiterfestspiele auf der Mopke.- Staatsarchiv.- Beschaffung von Pflanzen und Gartenutensilien.- Pferde.- Berufsausbildung.- Beantwortung von Leserbriefen.- Schafe in den Parkanlagen.- Leihverträge über eine Lenné-Büste und Originalpläne Lennés.- Tagungsbeiträge.- Konflikte mit der Parkordnung.- Vereinbarungen mit der Pädagogischen Hochschule.- Vergabe von Wohnungen.- Aufstellen von Schildern, Bänken und Papierkörben.- Radfahren in den Parkanlagen.

Darin: Plan Potsdam 1966.- Bohransatzpunkte für die Grundwasserbeobachtungsrohre.

Schutzfrist:

0 Jahre

Dossier

(Teilweise) gesuchspflichtig bis: 01.01.2062

Signatur:

2/378

Titel:

Schriftverkehr mit übergeordneten Behörden, wissenschaftlichen Einrichtungen, Vereinen, Verlagen, Firmen und Privatpersonen in der BRD und DDR

Entstehungszeitraum:

1964 - 1971

Bemerkungen zur Datierung:

1964, 1967-1971

Form und Inhalt:

u.a.: Fotoanfragen.- wissenschaftliche Anfragen.- Beschwerden über Parkwächter.- Crosslauf auf dem Ruinenberg.- Eingaben aus der Bevölkerung.- Pfauen und Schafe im Park Sanssouci.- Bezug von Saatgut, Pflanzen und Töpfen.- Tiere im Park Sanssouci.- Blumenpflanzungen an den Römischen Bädern im Park von Sanssouci.- Wiederherstellung Marlygarten.- Verkauf von Laub, Gras und Heu.- Kleingärten.- Hirsch-Plastik.

Schutzfrist:

90 Datenschutz 90 Jahre nach Geburt

Dossier (Teilweise) gesuchspflichtig bis: 01.01.1977

Signatur:

2/379

Titel:

Gartenabteilung: Allgemeiner Schriftverkehr mit Privatpersonen, Institutionen und Verlagen in der BRD und DDR

Entstehungszeitraum:

1965 - 1976

Form und Inhalt:

u.a.: Beschaffung von Maschinen, Pflanzen und Düngemittel.- wissenschaftlicher Austausch.- Bestellung und Aufstellung von Verkehrsschildern.- Eingaben aus der Bevölkerung.- Zustände in den Parkanlagen bzgl. Verhalten der Besucher und Verkehrsaufkommen.- Bänke.- Plastik "Blumenfrau" von Heidi Manthey.- Schriftentausch.- Internationale Gartenbauausstellung.- Pfauen im Park Sanssouci.

Schutzfrist:

0 Jahre

Dossier (Teilweise) gesuchspflichtig bis: 01.01.1977

Signatur:

2/380

Titel:

Allgemeiner Schriftverkehr M-Z

Entstehungszeitraum:

1967 - 1976

Form und Inhalt:

u.a.: Eingaben aus der Bevölkerung.- wissenschaftlicher Austausch.- Publikationstätigkeit.- Beschaffung von Pflanzen, Saatgut und Gartengeräten.- Teilnahme an Fachtagungen.- Schriftentausch.- Nationale Front.- Pädagogische Hochschule.- Fahrradgenehmigungen.- Pferdehaltung.- Schäden in den Parkanlagen.

Schutzfrist:

0 Jahre

Dossier (Teilweise) gesuchspflichtig bis: 01.01.1977

Signatur:

2/381

Titel:

Perspektivplan 1971-1975, Arbeitspläne, Erfüllungsberichte

Entstehungszeitraum:

1963 - 1976

Form und Inhalt:

u.a.: Haushaltsanalysen.- Arbeitspläne der einzelnen Reviere.

Schutzfrist:

0 Jahre

Dossier (Teilweise) gesuchspflichtig bis: 01.01.1977

Signatur:

2/382

Titel:

Schriftverkehr und Mitteilungen an den Generaldirektor

Entstehungszeitraum:

1963 - 1976

Bemerkungen zum Umfang:

3 Mappen, 659 Seiten

Form und Inhalt:

u.a.: Folgen Kraftstoffmangel.- Unterstellung der Parkaufsicht.- Bewässerung und Folgen mangelnder Wasserversorgung.- Erfüllungsberichte.- Auszeichnungen Goldene Pergola am Wasser in Babelsberg.- Boots- und Badeanlagen am Heiligen See.- Ehrung Potente.- Lehrlingsausbildung.- Zustände Mopke.- Entwurf Geschäftsverteilungsplan.- Entwurf Arbeitsordnung Parkaufsicht.- Konzeption für die Entwicklung der SSG (1967).- Schlüsselordnung.- Schadensmeldungen.- Aufgaben der Gartenabteilung und Aufstellungen.- Arbeitskräfte und Arbeitspläne.- Zusammenarbeit mit dem Rat der Stadt und der Volkspolizei.- Fontänenbetrieb.- Darstellung der Gärtnereien.- Einführung von Kontrollbüchern.- Qualifizierungsmaßnahmen.- Pudelausstellung in der Orangerie.- Zusammenarbeit mit Hedwig Bollhagen.- Schlosstheater Neues Palais.

Darin: Broschüre "Plan zur Entwicklung und Nutzung der kulturellen Einrichtungen und der Naherholungszentren des Bezirks Potsdam".

Schutzfrist:

0 Jahre

Dossier

(Teilweise) gesuchspflichtig bis: 01.01.1980

Signatur:

2/383

Titel:

Bepflanzungspläne

Entstehungszeitraum:

1961 - 1979

Form und Inhalt:

Aufstellung Art und Menge der Pflanzen für Park Sanssouci (Parkrevier I, II und III), Park Babelsberg und Neuer Garten.- Ermittlung des Pflanzenbedarfs.- Beurteilungen nach Abschluss der Pflanzung.

Schutzfrist:

0 Jahre

Dossier

(Teilweise) gesuchspflichtig bis: 01.01.2060

Signatur:

2/384

Titel:

Protokolle und Vorlagen zu Leitungssitzungen

Entstehungszeitraum:

1965 - 1969

Form und Inhalt:

u.a.: Haushaltsplan 1968.- Konzeption für die Wiederherstellung Kleines Theater im Neuen Palais.- Aufstellung von Schildern mit der Parkordnung.- Ablauf der Restaurierungsarbeiten im Schloss Charlottenhof.- Lichtbildvorträge im Kulturraum an der Historischen Mühle.- Anwendung von Grundsätzen des ökonomischen Systems.- Vorschlag zur Einstufung der PKW- und LKW-Fahrer.- Fertigstellung der Sanierungs- und Restaurierungsarbeiten und anschließende Nutzung sämtlicher musealer Gebäude im Park von Sanssouci bis 1970.- Änderungen im Strukturplan.- Struktur der Verwaltung 1965.- Bebauung und Nutzung Schirrhofgelände.- Einführung der 5-Tage-Woche.- Arbeitspläne.- Arbeiterfestspiele.- Fahrerlaubnis für betriebsfremde Fahrzeuge.- Sicherheit der Bauten und Sammlungen.- Perspektivplan.- Haushaltsanalyse.- Haus- und Nutzungsordnung für das Schlosstheater.- Ausstellung "Das Neue Palais, Bauwerk und Ausstattung um 1769".- Maßnahmen zur Einführung der Leistungsfinanzierung.- Ausstellung "Wir zeichnen und malen in Sanssouci", Maßnahmen zur planmäßigen Steigerung der Einnahmen.- Besuch in Moskau und Leningrad.

Schutzfrist:

90 Datenschutz 90 Jahre nach Geburt

Dossier (Teilweise) gesuchspflichtig bis: 01.01.1977

Signatur:

2/385

Titel:

Protokolle und Vorlagen zu Leitungssitzungen

Entstehungszeitraum:

1970 - 1976

Bemerkungen zum Umfang:

3 Mappen

Form und Inhalt:

u.a.: Führungen in Cecilienhof.- Veränderung der Arbeitsordnung.- Maßnahmen zur Erhöhung der Einnahmen.- Inventarisierung der Kunstgegenstände.- Subbotnik.- Festlegungen zur Theaterbespielung und Nutzung der Bildergalerie für Konzerte.- Einsatz von Dienstfahrzeugen.- Regelung des Besuchs des Aussichtsturms der Orangerie.- Plan der Eigenleistung.- Verbesserung der Wohnbedingungen im Bereich der SSG.- Ausstellungsplanung.- Vorschläge zur Nutzung des Thiemann-Hauses.- Ausstellung zu Ehren Prof. Ludschuweits und zur Information über Peterhof.- Rekonstruktion der Terrassenanlage von Sanssouci.- Thesen für Bibliotheksordnung.- Wiederherstellung Marly-Garten.- Wiedereröffnung Schloss Charlottenhof.

Schutzfrist:

0 Jahre

Dossier (Teilweise) gesuchspflichtig bis: 01.01.1977

Signatur:

2/386

Titel:

Hausmitteilungen der Verwaltung einschl. Schriftverkehr, Planabrechnungen

Entstehungszeitraum:

1965 - 1976

Form und Inhalt:

u.a.: Besucherzahlen.- Haushalt.- Kraftstoffkontingent.- Inventuren.- Arbeitskleidung.- Entwurf Lagerordnung der SSG.- Löhne und Prämien.- Beschaffung von Gartengeräten und Maschinen.- Beschädigungen in den Parkanlagen.- Wahrnehmung der Reproduktionsrechte.- Ordnung über den Einsatz von Dienstfahrrädern.- Anordnung über Fahrzeuganforderungen und Benutzung eigener Kraftfahrzeuge für Dienstfahrten.- Feierabendbrigaden.- Einführung der 5-Tage-Arbeitswoche.- an die VEB Kommunale Wohnungsverwaltung abgegebenen Grundstücke.

Schutzfrist:

0 Jahre

Dossier (Teilweise) gesuchspflichtig bis: 01.01.1971

Signatur:

2/387

Titel:

Hausmitteilungen an Abteilung Bau, Protokolle Bauleiter- und Meisterbesprechungen, Aktenvermerke über Begehungen

Entstehungszeitraum:

1964 - 1970

Form und Inhalt:

u.a.: Reparaturanzeigen.- Anfertigung von Kübeln und anderen Gebrauchsgegenständen.- Instandsetzungsarbeiten.- Schäden an Zäunen, Toren, Bänken und Fenstern.- Vandalismusschäden.- Standorte Parkordnungen.- Sockel der Plastiken "Hirsch und Tiger" im Revier Sanssouci.- Nistkästen.- Löwenköpfe Eisenfontäne am Schloss Charlottenhof.

Schutzfrist:

0 Jahre

Dossier (Teilweise) gesuchspflichtig bis: 01.01.2066

Signatur:

2/388

Titel:

Schriftverkehr mit dem Volkspolizei-Kreisamt

Entstehungszeitraum:

1964 - 1975

Form und Inhalt:

u.a.: Eingaben aus der Bevölkerung.- Unterstützung der Parkaufsichten.- Zusammenarbeit mit der SSG.- Erlaubnis zur Bekämpfung von Maulwürfen.- Einbrüche in Wohn- und Dienstgebäude.- Diebstähle und Schäden in den Parkanlagen.- Fahrten der Polizei in den Parkanlagen.- unerlaubtes Befahren mit PKWs der Parkanlagen.- Erteilung von Sonderfahrgenehmigungen.- Anzeigen wegen Übertretung der Straßenverkehrsordnung.- Nutzung des Wachraums der Parkaufsicht am Grünen Gitter durch die Volkspolizei.- besondere Vorkommnisse.

Schutzfrist:

90 Datenschutz 90 Jahre nach Geburt

Dossier (Teilweise) gesuchspflichtig bis: 01.01.1970

Signatur:

2/389

Titel:

Prospekte (Gartengeräte, Maschinen u. a.)

Entstehungszeitraum:

1969

Schutzfrist:

0 Jahre

Dossier (Teilweise) gesuchspflichtig bis: 01.01.1970

Signatur:

2/390

Titel:

Samen- und Pflanzenkataloge

Entstehungszeitraum:

1961 - 1969

Schutzfrist:

0 Jahre

Dossier (Teilweise) gesuchspflichtig bis: 01.01.1982

Signatur:

2/391

Titel:

Städtische Baumkommission

Entstehungszeitraum:

1967 - 1981

Form und Inhalt:

u.a.: Sitzungsprotokolle.- Schriftverkehr mit Grundstückspächtern.- Behörden und Versicherungen.- Einladungen zu Sitzungen der Baumkommission.- Gutachten über die Baumbeschädigung im Grundstück Behlerstr. 4a.- Protokoll der Ständigen Arbeitsgruppe Sozialistische Landeskultur.- Baumwertermittlungen.- Stellungnahme zum Baumbestand in der Geschwister-Scholl-Straße.- Arbeitsschutz und Brandschutz.

Schutzfrist:

0 Jahre

Dossier (Teilweise) gesuchspflichtig bis: 01.01.1976

Signatur:

2/392

Titel:

Hausmitteilungen an und von den Abteilungen Pädagogik, Schlösser, Bau und Restaurierung

Entstehungszeitraum:

1960 - 1975

Form und Inhalt:

u.a.: Zustand der Parktore.- Aufstellung von Parktafeln.- Gewächshäuser.- Anmeldung Reparaturarbeiten in den Gärten.- Schäden an Mauern, Brücken, Zäunen und Fontänen.- Erdarbeiten.- Fontänen- und Pumpendienst.- Sperrschilder für Ruinenberg.- Anmerkungen zu Vasen und Skulpturen in den Gärten.- Besichtigungsprotokolle.- Sanitätszug.- Badestelle am Heiligen See.- Spielplan Schlosstheater.- Druck einer Parkübersicht.- Parkbeschilderung.

Schutzfrist:

0 Jahre

Dossier (Teilweise) gesuchspflichtig bis: 01.01.1980

Signatur:

2/393

Titel:

Bezug von Gehölzen

Entstehungszeitraum:

1972 - 1979

Form und Inhalt:

Bedarf der Reviere.- Schriftverkehr mit Baumschulen.- Bestellungen, Rechnungen und Lieferscheine.

e.a.: Verkauf von Pflanzen der SSG an andere Gärtnereien.

Schutzfrist:

0 Jahre

Dossier (Teilweise) gesuchspflichtig bis: 01.01.1984

Signatur:

2/394

Titel:

Feierabendverträge einschl. Rechnungen und Genehmigungen der Arbeitgeber

Entstehungszeitraum:

1975 - 1983

Form und Inhalt:

u.a.: Absetzen von Baumkronen.- Baumfällarbeiten.- Gewächshausentglasung.- Farbanstrich in Parkrevier III.- Mäharbeiten.- Freilegung Sichtschneisen.- Rekonstruktion von Wegen.- Maulwurfsbekämpfung.- Reparatur von Rasenmähern.- Rodungsarbeiten.- Heckenschnittarbeiten.

e.a.: Schriftverkehr mit dem Rat der Stadt Potsdam.

Schutzfrist:

0 Jahre

Dossier (Teilweise) gesuchspflichtig bis: 01.01.1983

Signatur:

2/395

Titel:

Planungsunterlagen

Entstehungszeitraum:

1966 - 1982

Form und Inhalt:

Investitionen und Werterhaltungsmaßnahmen in den einzelnen Parkbereichen.- Beschaffung von Gartengeräten, Fahrzeugen und Dienstleistungen.

Schutzfrist:

0 Jahre

Dossier

(Teilweise) gesuchspflichtig bis: 01.01.1979

Signatur:

2/396

Titel:

Schriftverkehr mit Betrieben, Bestellungen und Rechnungen

Entstehungszeitraum:

1965 - 1978

Form und Inhalt:

u.a.: Ersatzteile für Landmaschinen.- Maschinen und Geräte.- Pflanzen, Nistkästen, Saatgut, Pflanztöpfe und Kübel.- Verkehrsschilder.- Torfmüll.- Futtermittel.- Düngemittel.- Bänke.- Rasenmäher.- Pflanzenschalen.- Vasen.- Halbröhren und Brüstung von Hedwig Bollhagen.- Kies.

Darin: 2 s/w-Fotos "Spezialwinden zum Bepflanzen großer Orangeriegewächse".

Schutzfrist:

0 Jahre

Dossier

(Teilweise) gesuchspflichtig bis: 01.01.2074

Signatur:

2/397

Titel:

Beurteilungen, Disziplinarverfahren und sonstige Personalangelegenheiten ausgeschiedener Mitarbeiter von L-Z

Entstehungszeitraum:

1965 - 1983

Form und Inhalt:

Protokolle über Beratungen und Aussprachen.- Informationen an den Direktor.- Umstufungen, Einstufungen.- Qualifizierungsmaßnahmen.- Kondolenzschreiben.

Schutzfrist:

90 Datenschutz 90 Jahre nach Geburt

Dossier

(Teilweise) gesuchspflichtig bis: 01.01.2073

Signatur:

2/398

Titel:

Ausgeschiedene Mitarbeiter A-K

Entstehungszeitraum:

1965 - 1982

Form und Inhalt:

Schriftverkehr mit Mitarbeitern, der Direktion und Verwaltung zu Löhnen und Gehältern.- Prämienzahlungen.- Protokolle von Aussprachen.- Einstellungen und Kündigungen.- Auszeichnungen.- Glückwünsche.

Schutzfrist:

90 Datenschutz 90 Jahre nach Geburt

Dossier (Teilweise) gesuchspflichtig bis: 01.01.1979

Signatur:

2/399

Titel:

Samen- und Pflanzenkataloge

Entstehungszeitraum:

1970 - 1978

Schutzfrist:

0 Jahre

Dossier (Teilweise) gesuchspflichtig bis: 01.01.1984

Signatur:

2/400

Titel:

Sozialistischer Wettbewerb

Entstehungszeitraum:

1981 - 1983

Form und Inhalt:

u.a.: Bewertungskriterien.- quartalsweise Auswertung der Leistungen einzelner Parkreviere (geleistete Arbeiten in den Gärten, Einsparungen, gesellschaftliche Aktivitäten usw.).

Schutzfrist:

0 Jahre

Dossier (Teilweise) gesuchspflichtig bis: 01.01.1980

Signatur:

2/401

Titel:

Zahlung von Prämien

Entstehungszeitraum:

1965 - 1979

Form und Inhalt:

u.a.: Prämienzeitlohn.- Schriftverkehr mit dem Generaldirektor und dem Ministerium für Kultur.- Anträge auf Zahlung von Prämien.- Verzeichnis der Leistungen im Hecken- und Pyramidenschnitt, in der Beetbepflanzung und in der Pflanzenzucht.

Schutzfrist:

0 Jahre

Dossier (Teilweise) gesuchspflichtig bis: 01.01.2068

Signatur:

2/402

Titel:

Kaderstatistiken, Aus- und Weiterbildung, sonstige personelle Angelegenheiten

Entstehungszeitraum:

1964 - 1977

Form und Inhalt:

u.a.: Schriftverkehr mit Mitarbeitern.- Schulen und übergeordneten Behörden.- Urlaub.- Einstufung in Lohn- und Gehaltsgruppen.- Beschäftigung von Schülern und Saisonkräften.- Mitarbeiterverzeichnisse.

Schutzfrist:

90 Datenschutz 90 Jahre nach Geburt

Dossier (Teilweise) gesuchspflichtig bis: 01.01.1987

Signatur:

2/403

Titel:

Feierabendarbeit in den Parkanlagen

Entstehungszeitraum:

1982 - 1986

Form und Inhalt:

Pläne vorgesehener Arbeiten für Feierabendbrigaden.- Arbeiterlaubnisse.- Vereinbarungen und Rechnungen über die Durchführung von Rodungsarbeiten.- Maulwurfbekämpfung.- Pflasterarbeiten.- Schneidearbeiten und Mäharbeiten.- Anfertigung von Papierkörben.- Parkplatzbau Römische Bäder.

Schutzfrist:

0 Jahre

Dossier (Teilweise) gesuchspflichtig bis: 01.01.1978

Signatur:

2/404

Titel:

Vertragswesen

Entstehungszeitraum:

1969 - 1977

Form und Inhalt:

u.a.: Investitionsleistungsverträge.- Bauleistungsverträge und Wirtschaftsverträge über Fällarbeiten.- Vermessungsarbeiten Park Babelsberg.- Bauleistungen.- Pflanzenkäufe.- Wegebau (v. a. im Parkteil Charlottenhof) und Straßenarbeiten.

e.a.: Rechnungen.

Schutzfrist:

0 Jahre

Dossier (Teilweise) gesuchspflichtig bis: 01.01.2075

Signatur:

2/405

Titel:

Protokolle und Vorlagen zu Direktionssitzungen

Entstehungszeitraum:

1980 - 1984

Form und Inhalt:

u.a.: Ausstellungsplanung.- Bericht über die Durchsetzung der Park- und Befahrensordnung.- Einschätzung über die Wirksamkeit der Park- und Befahrensordnung.- Wohnungsvergabe.- Vorschläge für Prämienzahlungen.- Öffentlichkeitsarbeit.- Arbeitskreise.- Frauenförderungsplan.- Jugendförderungsplan.- Entwicklung der Zusammenarbeit mit Peterhof.- Neuerertätigkeit.- Einnahmen aus Eintritt und Verkauf.- Erfahrungen mit der Park- und Befahrensordnung.- inhaltliche Weiterentwicklung des Filmmuseums.- Struktur und Arbeitsweise der Bauleitung.- Vorbereitung der Saison.- Ausstattung von Betriebswohnungen.- Winterdienst.- Aspekte der Wohnungsvergabe.- Aufstellung von Orientierungsschildern im Park Sanssouci.

e.a.: Mitschriften und Notizen von Dr. Günther.

Schutzfrist:

90 Datenschutz 90 Jahre nach Geburt

Dossier (Teilweise) gesuchspflichtig bis: 01.01.1981

Signatur:

2/406

Titel:

Pläne, Vorlagen und Protokolle zu Leitungssitzungen

Entstehungszeitraum:

1977 - 1980

Form und Inhalt:

u.a.: persönliche Mitschriften.- Plan der Aufgaben.- Winterdienst.- Energiesparmaßnahmen.- Programm zum Erhalt der Skulpturen im Bereich des Parks Sanssouci.- Ausstellungsplanung.- Wettbewerb.- Vorbereitungen für Betriebsarchiv.- Entwurf Veranstaltungsordnung.- Prämien.- Beziehung Peterhof.- Saisonauswertung.- Betriebsfestspiele.- Umgestaltung Ludschuweit-Zimmer und Peterhof-Zimmer im Schloss Sanssouci.- Ausbau Damenflügel Schloss Sanssouci.- Zivilverteidigung.- Schäden Ruinenberg.

Schutzfrist:

0 Jahre

Dossier (Teilweise) gesuchspflichtig bis: 01.01.2063

Signatur:

2/816

Titel:

Schriftwechsel über Lenné-Ausstellung in der Akademie der Künste Berlin, Mietverträge zur Nutzung der Kunstbauten und Schadensanzeigen

Entstehungszeitraum:

1964 - 1972

Bemerkungen zum Umfang:

1 Mappe

Form und Inhalt:

u.a.: Leihvertrag.- Nutzungsverträge mit DEFA, Hans-Otto-Theater, Armeefilmstudio.- Schäden an Lebensbaumhecke Park Charlottenhof, Pyramidenwiese Marmorpalais und am Kuhtor.

Darin: Verzeichnis Planmaterial Lenné-Ausstellung, Akademie der Künste.- Schadensbericht Dreharbeiten "Serenade in Sanssouci".- 8 s/w-Fotos.

Schutzfrist:

90 Datenschutz 90 Jahre nach Geburt

Dossier (Teilweise) gesuchspflichtig bis: 01.01.1987

Signatur:

2/817

Titel:

Bereichsspezifische Gesetzblätter

Entstehungszeitraum:

1960 - 1986

Bemerkungen zur Datierung:

1960, 1963, 1966, 1968-1971, 1973-1975, 1978-1979, 1983-1986

Bemerkungen zum Umfang:

1 Mappe

Form und Inhalt:

u.a.: Arbeitsschutz Frauen und Jugendliche.- Brandschutz.- Notizen Blumen.

Schutzfrist:

0 Jahre

Dossier (Teilweise) gesuchspflichtig bis: 01.01.1975

Signatur:

2/818

Titel:

Pflegeaufwand in den Parkbereichen Sanssouci und Neuer Garten

Entstehungszeitraum:

1965 - 1974

Bemerkungen zum Umfang:

2 Mappen

Form und Inhalt:

u.a.: Parterre am Marmorpalais, Neue Kammern, Schloss Charlottenhof, Obelisk, Blumengarten, Rosengarten, Sizilianischer Garten, Neues Palais, Neuer Garten, Orangerie Sanssouci.- Prämienzahlungen.- Hecken-Plan-Verzeichnis.- Feierabendarbeit.

Darin: Pläne mit Pflanzenlisten zu Obelisk-Portal, Bildergalerie, Kleine Fontäne, Ökonomieweg, Große Fontäne, Terrassen Sanssouci, Neue Kammern, Blumenfontäne, Musenrondell, Sizilianischer Garten, Nordischer Garten, Römische Bäder, Baumschule Geschwister-Scholl-Straße, Blumengarten Schloss Charlottenhof, Hippodrom, Fasanerie, Mopke, Neues Palais.- Zeitungsseiten aus "Gartenbau 7/1967" Der neue Arbeitsnormenkatalog - Landschaftsgärtnerische Arbeiten.

Schutzfrist:

0 Jahre

Dossier (Teilweise) gesuchspflichtig bis: 01.01.2078

Signatur:

2/819

Titel:

Gartenabteilung: Personalunterlagen von Mitarbeitern

Entstehungszeitraum:

1966 - 1987

Bemerkungen zur Datierung:

1966, 1972-1987

Bemerkungen zum Umfang:

2 Mappen

Form und Inhalt:

u.a.: Beurteilungen.- Fehlzeiten.- Disziplinarmaßnahmen.- Strafanzeigen.- Kündigungen.- Förderungsverträge.

Darin: Beschädigung 8 Taxus vor Neuen Kammern.

Schutzfrist:

90 Datenschutz 90 Jahre nach Geburt

Dossier (Teilweise) gesuchspflichtig bis: 01.01.1980

Signatur:

2/820 a

Titel:

Projektierungsunterlagen der PKZ für Rekonstruktionsarbeiten an den Terrassen Schloss Sanssouci

Entstehungszeitraum:

1979

Bemerkungen zum Umfang:

1 Mappe

Form und Inhalt:

u.a.: technische Beschreibung.

Darin: 3 Pläne zu Rampen, Rampenwände, Brunnen,

Schutzfrist:

0 Jahre

Dossier

(Teilweise) gesuchspflichtig bis: 01.01.1980

Signatur:

2/820 b

Titel:

Projektierungsunterlagen der PKZ für Rekonstruktionsarbeiten an den Terrassen Schloss Sanssouci

Entstehungszeitraum:

1979

Bemerkungen zum Umfang:

1 Mappe

Form und Inhalt:

u.a.: 8 Pläne: Zusammensetzungszeichnungen, Schnitt Pfeiler, Schnitt Nische, Grundsegment Mauer.

Schutzfrist:

0 Jahre

Dossier

(Teilweise) gesuchspflichtig bis: 01.01.1980

Signatur:

2/820 c

Titel:

Projektierungsunterlagen der PKZ für Rekonstruktionsarbeiten an den Terrassen Schloss Sanssouci

Entstehungszeitraum:

1976 - 1979

Bemerkungen zur Datierung:

1976, 1979

Bemerkungen zum Umfang:

1 Mappe

Form und Inhalt:

u.a.: technische Beschreibung.

Darin: 13 Pläne zu Abflussrohrleitungen, Flachsacht, Tiefschacht, Graben, Ableitungsanlage Drainagewasser, Drainage, Große Fontäne, Untere Terrasse, Situationsplan.

Schutzfrist:

0 Jahre

Dossier

(Teilweise) gesuchspflichtig bis: 01.01.1991

Signatur:

2/822 a

Titel:

Projektierungsunterlagen der PKZ zur Gestaltung Gelände am Neuen Palais

Entstehungszeitraum:

1985 - 1990

Bemerkungen zur Datierung:

1985, 1987, 1990

Bemerkungen zum Umfang:

1 Mappe

Form und Inhalt:

u.a.: Inhaltsverzeichnis Dokumente.- Leistungs- und Kostenbeschreibung.

e.a.: "Konzeption zur Revalorisierung des Pflanzenbestandes des Außenhofes und der Gartenboskette am Neuen Palais",
Technisches Projekt zur Gestaltung des Geländes.

Darin: 12 Pläne zu Traillagekabinett, Lageplan Wege und Plätze, Umsetzung Erdmassen, Heckentheater.

Schutzfrist:

0 Jahre

Dossier

(Teilweise) gesuchspflichtig bis: 01.01.1986

Signatur:

2/822 b

Titel:

Projektierungsunterlagen der PKZ zur Rekonstruktion Heckentheater am Neuen Palais

Entstehungszeitraum:

1985

Bemerkungen zum Umfang:

1 Mappe

Form und Inhalt:

u.a.: technische Beschreibung.

Darin: 10 Pläne zur Bepflanzung, Konzeption, Wiederherstellung, Berseaux, Stirnböschung.

Schutzfrist:

0 Jahre

Dossier

(Teilweise) gesuchspflichtig bis: 01.01.1986

Signatur:

2/822 c

Titel:

Projektierungsunterlagen der PKZ zur Rekonstruktion der Wege und Plätze am Neuen Palais

Entstehungszeitraum:

1985

Bemerkungen zum Umfang:

2 Mappen

Form und Inhalt:

u.a.: Kostenvoranschlag.- technisches Projekt zur Pflanzendecke.- technische Beschreibung.

Darin: 14 Pläne zur Geländegestaltung, Lage Mopke und Verlegungsmuster Ziegel, Wege, Asphaltdecke, Mopkepflaster,
Kiesdecke.

Schutzfrist:

0 Jahre

Dossier

(Teilweise) gesuchspflichtig bis: 01.01.1991

Signatur:

2/823

Titel:

Verlegung von Leitungen für Strom und Telefon

Entstehungszeitraum:

1961 - 1990

Bemerkungen zur Datierung:

1961-1967, 1969, 1971-1972, 1975, 1978-1984, 1986-1988, 1990

Bemerkungen zum Umfang:

2 Mappen

Form und Inhalt:

u.a.: Schriftverkehr mit der Bauabteilung, Behörden, Deutschen Post, VEB-Betrieben.- Pläne.

Schutzfrist:

0 Jahre

Dossier

(Teilweise) gesuchspflichtig bis: 01.01.1981

Signatur:

2/824

Titel:

Praktikumsarbeit von B. Voß "Funktionell-technische Grundsatzuntersuchungen zur flexiblen Nutzung der Pflanzenhalle der Orangerie Sanssouci"

Entstehungszeitraum:

1979 - 1980

Form und Inhalt:

Aktennotizen.- Schriftverkehr.- Pläne zu Querschnitt, Heizkanal der Kanalheizung, Ansichten, Bestand 1930, Grundrisse, Flächenzuordnung, Wasserversorgung und Wasserentsorgung.

Schutzfrist:

0 Jahre

Dossier

(Teilweise) gesuchspflichtig bis: 01.01.1977

Signatur:

2/825

Titel:

Betriebskollektivvertrag

Entstehungszeitraum:

1974 - 1976

Bezugszeitraum:

1974 - 1980

Bemerkungen zum Umfang:

1 Mappe

Form und Inhalt:

Diskussionsentwurf.- Schriftverkehr mit der Betriebsgewerkschaftsleitung (BGL).- Betriebskollektivverträge 1974 und 1976-1980.

Darin: Einladung zur Wahlversammlung der Neuwahl der Betriebsgewerkschaftsleitung am 8.12.1976.

Schutzfrist:

0 Jahre

Dossier

(Teilweise) gesuchspflichtig bis: 01.01.1982

Signatur:

2/826

Titel:

Beiträge aus der Gärtnerpost und Aufsatz "A Fuchsia Survey" von W.P. Wood, 1956

Entstehungszeitraum:

1979 - 1981

Schutzfrist:

0 Jahre

Dossier (Teilweise) gesuchspflichtig bis: 01.01.1987

Signatur:

2/827

Titel:

Ingenieurabschlussarbeit "Rekonstruktion einer großen malerischen Gehölzgruppe südlich des Freundschaftstempels im Park Sanssouci"

Entstehungszeitraum:

1986

Bemerkungen zum Umfang:

1 Mappe

Form und Inhalt:

u.a.: Pläne Garten- und Landschaftsgestaltung Park Charlottenhof.

Schutzfrist:

0 Jahre

Dossier (Teilweise) gesuchspflichtig bis: 01.01.1989

Signatur:

2/828

Titel:

Gartenabteilung: Protokolle von Leitungssitzungen mit Aufzeichnungen von Herrn Dr. Günther

Entstehungszeitraum:

1981 - 1988

Bemerkungen zum Umfang:

2 Mappen

Form und Inhalt:

u.a.: Arbeitspläne der Direktion.- Einschätzung der Museumsführung 1985.- Festlegungen über Kunstwerke in Dienstzimmern.- Perspektiven der Abteilung Restaurierung.- Vorbereitung der Saison 1984.- Archivarbeit.- Auswertung der Saison 1985.- Kultur- und Bildungsfahrt 1985 und 1986.- XXXI. Parkfestspiele Sanssouci.- Umzug der Verwaltung 1986.- Wiedereröffnung der Neuen Kammer 22.5.1987.- Wiedereröffnung Gedenkstätte Cecilienhof und Schwerpunkte der Aufgaben 1987.- Qualifizierungsmaßnahmen.- Potsdamer Museumstage der Jugend.- Vorbereitung der Jubiläen 1989 (französische Revolution, Lenné).- Betriebskollektivvertrag.- Betriebsfestspiele.- Öffentlichkeitsarbeit.- Ausstellungen.- Prämien und Betriebsfeiern.- Förderungspläne.

Schutzfrist:

0 Jahre

Dossier (Teilweise) gesuchspflichtig bis: 01.01.1990

Signatur:

2/829

Titel:

Gartenabteilung: Vorlagen und Protokolle zu Leitungssitzungen

Entstehungszeitraum:

1984 - 1989

Bemerkungen zur Datierung:

1984, 1987-1989

Bemerkungen zum Umfang:

2 Mappen

Form und Inhalt:

u.a.: Ausstellungen.- Erhaltung der Skulpturen.- Parkfestspiele.- Thiemann-Haus.- Museumstage der Jugend.- 1. Mai Feierlichkeiten.- Arbeitspläne der Direktion.- Pläne zur Wohnraumvergabe.

Schutzfrist:

0 Jahre

Dossier

(Teilweise) gesuchspflichtig bis: 01.01.1972

Signatur:

2/830

Titel:

Parkrevier II: Reinigungsarbeiten, Wegearbeiten, Rasenpflegearbeiten und Blumenpflegearbeiten

Entstehungszeitraum:

1965 - 1971

Form und Inhalt:

Parkabschnitt Obelisk-Portal, Sizilianischer Garten.

Schutzfrist:

0 Jahre

Dossier

(Teilweise) gesuchspflichtig bis: 01.01.1988

Signatur:

2/832

Titel:

Tagungen über ländliche und historische Parkanlagen, Tätigkeit im Zentralen Parkaktiv

Entstehungszeitraum:

1965 - 1987

Bemerkungen zur Datierung:

1965, 1968-1973, 1975, 1977-1985, 1987

Bemerkungen zum Umfang:

3 Mappen

Form und Inhalt:

u.a.: Aufsatz "Historische Gärten und Denkmalpflege" von Harri Günther.- Angaben zum Personalbestand der Parkanlagen.- Bezirksliste Potsdam.- Gutachten.- Protokolle des Zentralen Parkaktivs.- Schriftverkehr.- Aufstellung über denkmalgeschützte Gärten der DDR.- Pläne.- Presseausschnitte.

Darin: Einladung zur Tagung des Zentralen Parkaktivs 27.-28.5.1977.- 1 Bahnfahrkarte Österreichische Bundesbahn.

Schutzfrist:

0 Jahre

Dossier

(Teilweise) gesuchspflichtig bis: 01.01.1986

Signatur:

2/834

Titel:

Neuererwesen

Entstehungszeitraum:

1974 - 1985

Bemerkungen zur Datierung:

1974-1978, 1981-1985

Bemerkungen zum Umfang:

1 Mappe

Form und Inhalt:

Vorschläge für Geräte und Maschinen.- Vereinbarungen mit den Mitarbeitern.- Schriftverkehr.

Darin: Gesetzblatt der DDR vom 14.1.1972.

Schutzfrist:

0 Jahre

Dossier (Teilweise) gesuchspflichtig bis: 01.01.1989

Signatur:

2/835

Titel:

Schriftverkehr mit der Betriebsgewerkschaftsleitung

Entstehungszeitraum:

1977 - 1988

Bemerkungen zur Datierung:

1977-1984, 1987-1988

Bemerkungen zum Umfang:

1 Mappe

Form und Inhalt:

u.a.: Auswertung sozialistischer Wettbewerbe zur Planerfüllung und 1. Mai.- Ferienplatzangebote und Betriebsfestspiele.- Betriebskollektivvertrag.- Bemühungen der Lehrgärtnerei um den Titel "Kollektiv der sozialen Arbeit".

Schutzfrist:

0 Jahre

Dossier (Teilweise) gesuchspflichtig bis: 01.01.1991

Signatur:

2/836

Titel:

Erschließung und Verlegung von Leitungen für Heizung, Wasser und Gas

Entstehungszeitraum:

1974 - 1990

Bemerkungen zur Datierung:

1974, 1977-1982, 1985, 1987-1990

Bemerkungen zum Umfang:

3 Mappen

Form und Inhalt:

u.a.: Pläne.- Schriftverkehr mit VEB Energiekombinat.- Aktennotizen.

Darin: 2 aufgeklebte s/w-Fotos.

Schutzfrist:

0 Jahre

Dossier (Teilweise) gesuchspflichtig bis: 01.01.1976

Signatur:

2/837

Titel:

Schriftverkehr zu Kosten der Parkpflege und Aufwand durch Filmaufnahmen

Entstehungszeitraum:

1964 - 1975

Bemerkungen zum Umfang:

2 Mappen

Form und Inhalt:

u.a.: Pflegeaufwand Parterre Marmorpalais.- Bilanzen der Gärtnereien.- Rentabilitätsberechnungen der Revierleiter.-
Filmaufnahmen Parkanlagen.- Schäden infolge von Filmaufnahmen und Fahrzeugverkehr.

Darin: Kleines ökonomisches Lexikon des sozialistischen Gartenbaus.- Presseausschnitt.

Schutzfrist:

0 Jahre

Dossier (Teilweise) gesuchspflichtig bis: 01.01.1975

Signatur:

2/838

Titel:

Pläne zur Gestaltung und Bepflanzung Hippodrom

Entstehungszeitraum:

1974

Bemerkungen zum Umfang:

1 Mappe

Form und Inhalt:

Zustand 1943.- Zustand 1974.- Plan zur neuen Bepflanzung im Detail.

Darin: aufgeklebtes s/w-Foto "Bogenschütze" im Park Charlottenhof (zwischen 1927-1960) in dreifacher Ausführung.

Schutzfrist:

0 Jahre

Dossier (Teilweise) gesuchspflichtig bis: 01.01.1975

Signatur:

2/839

Titel:

Rekonstruktionsvorschläge zur Umgebung Neue Kammern und alte Zustandsbeschreibungen

Entstehungszeitraum:

1974

Bemerkungen zum Umfang:

1 Mappe

Form und Inhalt:

Pläne, Zustände von 1878, 1933, 1937, 1938, 1974.

Darin: 18 aufgeklebte s/w-Fotos.

Schutzfrist:

0 Jahre

Dossier (Teilweise) gesuchspflichtig bis: 01.01.1990

Signatur:

2/841

Titel:

Entwurf Betriebskollektivvertrag 1988, Arbeitsplan der ABI-Betriebskommission

Entstehungszeitraum:

1983 - 1989

Bemerkungen zur Datierung:

1983, 1987 -1989

Form und Inhalt:

Darin: Gudrun Theuer "Erfolgreich um den Ehrentitel kämpfen, Vereinbarung über die Entlohnung (...) in den Einrichtungen des Bereichs Nr. 40/85".- Betriebskollektivvertrag 1983.

Schutzfrist:

0 Jahre

Dossier (Teilweise) gesuchspflichtig bis: 01.01.1990

Signatur:

2/842

Titel:

Betriebskollektivvertrag 1988 und Arbeitsordnung 1989

Entstehungszeitraum:

1987 - 1989

Bemerkungen zum Umfang:

1 Mappe

Form und Inhalt:

Darin: Publikation "Vereinbarung über die leistungsorientierte Erhöhung und Gestaltung der Löhne und Gehälter der Beschäftigten in den nachgeordneten staatlichen Einrichtungen des Bereiches Kultur", Reg.-Nr. 79/86.

Schutzfrist:

0 Jahre

Dossier (Teilweise) gesuchspflichtig bis: 01.01.1991

Signatur:

2/843

Titel:

Extrablatt "Sorgen-Los" (Informationen, Probleme, Termine - Übergangsblatt für Sanssouci Nr. 1, 2, 4)

Entstehungszeitraum:

1989 - 1990

Schutzfrist:

0 Jahre

Dossier (Teilweise) gesuchspflichtig bis: 01.01.1980

Signatur:

2/845

Titel:

Fotodokumentation Terrassen Sanssouci

Entstehungszeitraum:

1979

Bemerkungen zum Umfang:

1 Mappe

Form und Inhalt:

Plan Terrassen Sanssouci.

Darin: 3 aufgeklebte s/w-Fotos.- 91 s/w-Fotos im DIN A4-Format.

Schutzfrist:

0 Jahre

Dossier (Teilweise) gesuchspflichtig bis: 01.01.1982

Signatur:

2/847

Titel:

Rekonstruktion der Terrassen Sanssouci

Entstehungszeitraum:

1979 - 1981

Bemerkungen zum Umfang:

1 Mappe

Form und Inhalt:

Jahresbericht 1980.- handschriftliche Aufzeichnungen zur Ausführung des Projekts als Vorbereitung eines Vortrags zur 9. Tagung des Zentralen Parkaktivs.

Schutzfrist:

0 Jahre

Dossier (Teilweise) gesuchspflichtig bis: 01.01.1990

Signatur:

2/848

Titel:

Aktennotizen, Zusammenarbeit mit der PKZ, Rekonstruktion von Grünanlagen, sozialistischer Wettbewerb

Entstehungszeitraum:

1964 - 1989

Form und Inhalt:

u.a.: Bau Institutgebäude für Veterinäruntersuchungen am Ruinenberg.- Konzeption zur Vertragsgestaltung 1988-1993 mit der PKZ.- Grenzsicherung im Neuen Garten.- Wettbewerbsunterlagen wie Programme und Abrechnungen.

Darin: Zeitung "Basler Magazin" Nr. 30 vom 23.07.1988.

Schutzfrist:

0 Jahre

Dossier (Teilweise) gesuchspflichtig bis: 01.01.1983

Signatur:

2/849

Titel:

Manuskript und Fotos für den Kalender "Die Schlossterrassen im Park Sanssouci"

Entstehungszeitraum:

1981 - 1982

Form und Inhalt:

Konzepte.- Entwürfe und Korrekturen.- Fotos.

Schutzfrist:

0 Jahre

Dossier (Teilweise) gesuchspflichtig bis: 01.01.1984

Signatur:

2/850

Titel:

Bautagebuch zu Rekonstruktionsarbeiten an den Terrassen von Schloss Sanssouci

Entstehungszeitraum:

1979 - 1983

Form und Inhalt:

Handschriftliche Aufzeichnungen.

Schutzfrist:

0 Jahre

Dossier

(Teilweise) gesuchspflichtig bis: 01.01.1984

Signatur:

2/851

Titel:

Pflanzpläne Hippodrom, Pläne Brauchwasserdruckleitung Sanssouci - Trasse Dampfmaschinenhaus (Moschee) - Orangerie, Zustandsplan vom Gelände am Kutscherhaus und Kindermannsee im Park Babelsberg

Entstehungszeitraum:

1977 - 1983

Form und Inhalt:

u.a.: Berichte über das Buchensterben in den Parkanlagen 1977.- Zustandspläne.- Pflanzpläne und Pflanzlisten.- Berichte über Baumpflegearbeiten, Weisung über die Winterbereitschaft.- Gehölzbestellungen.

Darin: 15 s/w-Fotos von Buchen.

Schutzfrist:

0 Jahre

Dossier

(Teilweise) gesuchspflichtig bis: 01.01.1982

Signatur:

2/852

Titel:

Außenanlagen Kleines Schloss im Park Babelsberg

Entstehungszeitraum:

1977 - 1981

Bemerkungen zur Datierung:

1977, 1980-1981

Form und Inhalt:

u.a.: bautechnischer Erläuterungsbericht in der 4. Fassung.- Kostenkalkulation.- handschriftliche Aufzeichnungen und Skizzen.- Pläne: Verlauf von Wegen, Wasserleitungen, Lageplan Sanitäre Anlagen, Lage- und Höhenplan Park Babelsberg.

Darin: 2 Fotos.

Schutzfrist:

0 Jahre

Dossier

(Teilweise) gesuchspflichtig bis: 01.01.1967

Signatur:

2/853

Titel:

Forschungsarbeit "Voruntersuchungen zum Einsatz von Maleinsäurehydrazid auf Rasenflächen" vom 30.11.1966

Entstehungszeitraum:

1966

Bemerkungen zum Umfang:

1 Mappe

Schutzfrist:

0 Jahre

Dossier (Teilweise) gesuchspflichtig bis: 01.01.1965

Signatur:

2/855

Titel:

Gartenabteilung: Protokolle, Einladungen und Vorlagen zu Leitungssitzungen

Entstehungszeitraum:

1960 - 1964

Bemerkungen zum Umfang:

1 Mappe

Form und Inhalt:

u.a.: Texte für Tonbandansprachen Schloss Sanssouci.

Schutzfrist:

0 Jahre

Dossier (Teilweise) gesuchspflichtig bis: 01.01.1953

Signatur:

2/856

Titel:

Gutachten über Grundwasserverhältnisse im Park Sanssouci

Entstehungszeitraum:

1934 - 1952

Bemerkungen zur Datierung:

1934, 1940, 1946, 1949-1952

Bemerkungen zum Umfang:

1 Mappe

Form und Inhalt:

u.a.: Baumsterben Sanssouci.- Gutachten über Einfluss Wasserwerk III (Eiche) und Schöpfwerk Geltow.- Übersicht Grundwasserstand 1949 - 1952.- Übersichtskarte Potsdam.- Differenzkarte 1934 und 1940 sowie 1940 und 1946.- Höhenplan Großer Abzugsgraben.

Schutzfrist:

0 Jahre

Dossier (Teilweise) gesuchspflichtig bis: 01.01.1966

Signatur:

2/857

Titel:

Kostenvoranschlag für Bau- und Restaurierungsmaßnahmen im Park Sanssouci und Park Babelsberg 1966-1970

Entstehungszeitraum:

1965

Bezugszeitraum:

1966 - 1970

Bemerkungen zur Datierung:

ca. 1965

Bemerkungen zum Umfang:

1 Mappe

Form und Inhalt:

u.a.: Kosten für Schloss Sanssouci, Bildergalerie, Neue Kammern, Schloss Charlottenhof, Neues Palais, Kolonnaden Commun, Orangerie Sanssouci, Freundschaftstempel, Römische Bäder, Schloss Babelsberg, Flatow-Turm, Belvedere.- Kosten für Kanalisation, Kunstgut, Instandhaltung.

Darin: Schadensbeschreibung.

Schutzfrist:

0 Jahre

Dossier (Teilweise) gesuchspflichtig bis: 01.01.2013

Signatur:

2/860

Titel:

Nachlassverwaltung der Erblasserin Adele Gerischer, Schriftverkehr des Erben Friedrich Gerischer mit dem Finanzamt Potsdam

Entstehungszeitraum:

1915 - 1922

Bemerkungen zur Datierung:

1915, 1918, 1920-1922

Bemerkungen zum Umfang:

1 Mappe

Form und Inhalt:

u.a.: Letzter Wille, handschriftlich von Adele Gerischer.- Testament Adele und Otto Gerischer.- Erbschein.- Einkommenssteuerbescheid.- Rechnung Steinmetzmeister.- Erbschaftssteuererklärung.

Darin: Bestimmungen Reichsnotopfer.

Schutzfrist:

90 Datenschutz 90 Jahre nach Geburt

Dossier (Teilweise) gesuchspflichtig bis: 01.01.1975

Signatur:

2/861

Titel:

Pläne für Rekonstruktion Gartenarchitektur an den Neuen Kammern

Entstehungszeitraum:

1933 - 1974

Bemerkungen zur Datierung:

1933, 1937-1938, 1974

Bemerkungen zum Umfang:

1 Mappe

Form und Inhalt:

Zustandsplan und Rekonstruktionsvorschläge.

Darin: 7 s/w-Fotos, aufgeklebt.

Schutzfrist:

0 Jahre

Dossier (Teilweise) gesuchspflichtig bis: 01.01.1979

Signatur:

2/862

Titel:

Quellenrecherche zur Geschichte verschiedener Parkteile im Park Sanssouci

Entstehungszeitraum:

1972 - 1978

Bemerkungen zur Datierung:

1972, 1978-1979

Bemerkungen zum Umfang:

1 Mappe

Form und Inhalt:

u.a.: Plan Hopfengarten Park Sanssouci.

Darin: Notizen Vortrag bei Parkwache.- Rasenschaden Chinesisches Haus.

Schutzfrist:

0 Jahre

Dossier

(Teilweise) gesuchspflichtig bis: 01.01.1985

Signatur:

2/863

Titel:

Fachwissenschaftliche Arbeit von Jörg Wacker: "Aufnahme und zeichnerische Darstellung von Potsdam-Sanssouci"

Entstehungszeitraum:

1984

Bemerkungen zum Umfang:

1 Mappe

Form und Inhalt:

u.a.: 2 Pläne Park Sanssouci und Umgebung.

Schutzfrist:

0 Jahre

Dossier

(Teilweise) gesuchspflichtig bis: 01.01.1990

Signatur:

2/864

Titel:

Rechtliche Vorschriften über Neuerungen sowie Verbesserungsvorschläge der Mitarbeiter zum Arbeitsablauf

Entstehungszeitraum:

1977 - 1989

Bemerkungen zur Datierung:

1977, 1985-1989

Bemerkungen zum Umfang:

1 Mappe

Form und Inhalt:

u.a.: Gesetzblatt I.I Nr. 23 vom 26.07.1977.- Neuervereinbarungen.- Einladungen zu Dienstberatungen.

Schutzfrist:

0 Jahre

Dossier

(Teilweise) gesuchspflichtig bis: 01.01.1984

Signatur:

2/865

Titel:

Planung und Rechnung über Rekonstruktion der Wege an den Römischen Bädern

Entstehungszeitraum:

1978 - 1983

Bemerkungen zur Datierung:

1978, 1981-1983

Bemerkungen zum Umfang:

1 Mappe

Form und Inhalt:

u.a.: Ergebnisse von Grabungen.- Notizen.- Lohnliste Zuschläge.- Protokoll Arbeiten.- Bepflanzungsplan Innenhof.

Schutzfrist:

0 Jahre

Dossier

(Teilweise) gesuchspflichtig bis: 01.01.1985

Signatur:

2/866

Titel:

Unterlagen und Rechnungen über Vermessungsauftrag Park Sanssouci an VEB Kombinat Geodäsie und Kartographie Potsdam

Entstehungszeitraum:

1972 - 1984

Bemerkungen zur Datierung:

1972, 1984

Bemerkungen zum Umfang:

1 Mappe

Form und Inhalt:

u.a.: Pläne (1:4000).- 5 Bestandspläne Sanssouci.- 7 Lage- und Höhenpläne Hopfengarten.- 7/9 Lage- und Höhenpläne Park Schloss Charlottenhof.

Darin: 4 Fotos aufgeklebt "Blick auf Potsdam von Brandenburg" (1825), "Die Heilandskirche in Sacrow", "Remusinsel Rheinsberg" (1844), "St. Peter und Paul bei Nikolskoe".- Notizen.

Schutzfrist:

0 Jahre

Dossier

(Teilweise) gesuchspflichtig bis: 01.01.1984

Signatur:

2/867

Titel:

Rekonstruktion der Blumenfontäne auf der Goldenen Terrasse im Park Babelsberg

Entstehungszeitraum:

1982 - 1983

Bemerkungen zum Umfang:

1 Mappe

Form und Inhalt:

u.a.: 7 s/w-Fotos.- 12 Pläne und Zeichnungen.- Notizen.- Stückliste Zierelemente.- Skizzen.

Darin: Meldungen Rasenschäden Kleines Schloss.

Schutzfrist:

0 Jahre

Dossier

(Teilweise) gesuchspflichtig bis: 01.01.1991

Signatur:

2/868

Titel:

Prämien und Auszeichnungen der Mitarbeiter für erfolgreiche Arbeit

Entstehungszeitraum:

1965 - 1990

Bemerkungen zur Datierung:

1965-1970, 1972, 1974-1976, 1978-1990

Bemerkungen zum Umfang:

1 Mappe

Form und Inhalt:

u.a.: Kollektiv der sozialistischen Arbeit, Jahresabschlussprämien.- Baumfällungen: Linde Christuspforte und Eiche Cecilienhof.- Katalog für Zahlung von Zuschlägen bei Arbeiterschwernissen.

Darin: Vorschläge Feier Internationaler Frauentag.

Schutzfrist:

0 Jahre

Dossier

(Teilweise) gesuchspflichtig bis: 01.01.1979

Signatur:

2/870

Titel:

Preisliste für Rodungsarbeiten und Notizen zur Wasserversorgung der Grünanlagen

Entstehungszeitraum:

1978

Bemerkungen zum Umfang:

1 Mappe

Form und Inhalt:

u.a.: Skizzen Lehrgärtnerei Sanssouci, Terrassen Schloss Sanssouci, Schloss Charlottenhof.

Schutzfrist:

0 Jahre

Dossier

(Teilweise) gesuchspflichtig bis: 01.01.1986

Signatur:

2/872

Titel:

Schriftverkehr über Aufstellung des Ferro an Römischen Bädern, Verbesserungsvorschläge von Mitarbeitern zu Arbeitsabläufen

Entstehungszeitraum:

1982 - 1985

Bemerkungen zum Umfang:

1 Mappe

Form und Inhalt:

u.a.: Notizen.- Kalender 1985.

Darin: Pläne - Römische Bäder mit Standort des Ferro, Friedensgarten.- 1 s/w-Foto Plan von Garten am Königlichen Weinberg zu Potsdam von 1746.- 2 Negative mit Vermerk "Sanssouci-Allee zum Schloss, September 1956, Aufnahme Dr. Günther".- Muster Personalbogen.

Schutzfrist:

0 Jahre

Dossier (Teilweise) gesuchspflichtig bis: 01.01.1978

Signatur:

2/873

Titel:

Gebrauchsanweisungen für Rasenmäher

Entstehungszeitraum:

1977

Bemerkungen zum Umfang:

1 Mappe

Form und Inhalt:

u.a.: "Toro" (Mischmaschine) Turf Pro 84 - Modell-Nr. 03524.- Kohler luftgekühlte 4-Takt-Zweizylinder-Motoren.- "Turf Pro 84" mit E-Listen.

Schutzfrist:

0 Jahre

Dossier (Teilweise) gesuchspflichtig bis: 01.01.1978

Signatur:

2/874

Titel:

Dokumentation zum Thema "Heckenschere mit elektromotorischen Antrieb", VEB Stadtwirtschaft

Entstehungszeitraum:

1977

Bemerkungen zum Umfang:

1 Mappe

Form und Inhalt:

u.a.: technische Zeichnungen Zubehör Heckenschere.

Schutzfrist:

0 Jahre

Dossier (Teilweise) gesuchspflichtig bis: 01.01.1991

Signatur:

2/875

Titel:

Friedrich Kunert "Schrift über wichtigste Zimmerpflanzen - ohne Kakteen und Orchideen" im Entwurf

Entstehungszeitraum:

1945 - 1990

Bemerkungen zur Datierung:

ohne

Bemerkungen zum Umfang:

1 Mappe

Form und Inhalt:

u.a.: alphabetische Liste der wichtigsten Gattungen.

Schutzfrist:

0 Jahre

Dossier (Teilweise) gesuchspflichtig bis: 01.01.1989

Signatur:

2/876

Titel:

Bestellungen und Rechnungen über Kiestransporte für die Terrassen von Schloss Sanssouci

Entstehungszeitraum:

1981 - 1988

Bemerkungen zum Umfang:

1 Mappe

Form und Inhalt:

Darin: Liste Sämereien.

Schutzfrist:

0 Jahre

Dossier (Teilweise) gesuchspflichtig bis: 01.01.1970

Signatur:

2/877

Titel:

Wegebau Park Sanssouci, 1. Bauabschnitt, Außenanlagen Kulturhaus

Entstehungszeitraum:

1969

Form und Inhalt:

u.a.: Kostenplan.- Pflanzenliste.- Materialbedarfsliste.- Lageplan.- Höhenplan.- Pflanzenplan.

Schutzfrist:

0 Jahre

Dossier (Teilweise) gesuchspflichtig bis: 01.01.1985

Signatur:

2/878

Titel:

Pläne zum Parkteil Charlottenhof

Entstehungszeitraum:

1968 - 1984

Bemerkungen zur Datierung:

1968-1969, 1972, 1984

Form und Inhalt:

Verteilung der Baumarten 1968.- Sturmschäden vom 13.11.1972.- Einzelgehölze 1968/1969.- Gehölzgruppen 1968/1969.- Gehölzgruppen 1984 (überarbeitete Pläne).- Aufnahme der Einzelgehölze 1968/1969 (Listen).

Darin: 43 s/w-Fotos Baumaufnahmen (1984).

Schutzfrist:

0 Jahre

Dossier (Teilweise) gesuchspflichtig bis: 01.01.1978

Signatur:

2/881

Titel:

"Baum-Zeitung", Schriftenreihe für Baumfreunde und Naturschützer

Entstehungszeitraum:

1967 - 1977

Bemerkungen zur Datierung:

1967, 1970, 1972, 1977

Bemerkungen zum Umfang:

1 Mappe

Form und Inhalt:

1967: Nr. 1,2.- 1970: Nr. 2.- 1972: Nr. 1, 2, 3.- 1977: Nr. 2.

Schutzfrist:

0 Jahre

Dossier

(Teilweise) gesuchspflichtig bis: 01.01.1980

Signatur:

2/882

Titel:

Abschlussarbeit von Udo Flasche (Dipl.-Ing.): "Darstellung der Möglichkeiten des rationellen Einsatzes vorhandener Pflégetechnik und Erarbeitung von Vorschlägen zur Verbesserung der maschinellen Pflege der Geräteanschaffung für die Parkanlagen der Staatlichen Schlösser und Gärten."

Entstehungszeitraum:

1979

Bemerkungen zum Umfang:

1 Mappe

Form und Inhalt:

Übersicht Struktur Pflegeorganisation.- Neuorganisation Pflegearbeit.- Hinweise zur Beurteilung.- Beurteilung.

Schutzfrist:

0 Jahre

Dossier

(Teilweise) gesuchspflichtig bis: 01.01.1970

Signatur:

2/883

Titel:

Projektunterlagen Kulturhaus Sanssouci

Entstehungszeitraum:

1969

Bemerkungen zum Umfang:

1 Mappe

Form und Inhalt:

u.a.: Lageplan.- Höhenplan.- Pflanzplan.- Materialbedarfsliste.

Schutzfrist:

0 Jahre

Dossier

(Teilweise) gesuchspflichtig bis: 01.01.1977

Signatur:

2/884

Titel:

Ideenwettbewerb zur Gestaltung der Freiflächen am Institut für Lehrerbildung am Alten Markt

Entstehungszeitraum:

1976

Bemerkungen zum Umfang:

1 Mappe

Form und Inhalt:

u.a.: Wettbewerbsbedingungen.

Darin: Plan Freifläche am Alten Markt, Potsdam Alte Fahrt.

Schutzfrist:

0 Jahre

Dossier

(Teilweise) gesuchspflichtig bis: 01.01.1981

Signatur:

2/885

Titel:

Hausarbeit von Andreas Winkler zum Thema "Pflegeeingriffe zur Förderung der Parkbäume" zur Erlangung des Facharbeiters

Entstehungszeitraum:

1960 - 1980

Bemerkungen zur Datierung:

ohne Laufzeit

Bemerkungen zum Umfang:

1 Mappe

Schutzfrist:

0 Jahre

Dossier

(Teilweise) gesuchspflichtig bis: 01.01.1969

Signatur:

2/886

Titel:

Auszug aus Hausarbeit von Günter Sturm: "Betriebs- und arbeitsökonomische Grundlagen für den Einsatz der verschiedenen Typen von Großflächenrasenmäher"

Entstehungszeitraum:

1968

Bemerkungen zur Datierung:

31.05.1968

Bemerkungen zum Umfang:

1 Mappe

Form und Inhalt:

S. 76 - S. 92 Kostenvergleich Rasenmähertypen.

Darin: Preisliste Rasenmäher.

Schutzfrist:

0 Jahre

Dossier

(Teilweise) gesuchspflichtig bis: 01.01.1979

Signatur:

2/887 a

Titel:

Projektierungsunterlagen der PKZ für Rekonstruktionsarbeiten an den Zwischenmauern der Terrassen Schloss Sanssouci

Entstehungszeitraum:

1978

Bemerkungen zum Umfang:

1 Mappe

Form und Inhalt:

u.a.: technische Beschreibung.- statische Berechnungen.

Darin: 3 Pläne Mauer II/III-VI/VII.

Schutzfrist:

0 Jahre

Dossier

(Teilweise) gesuchspflichtig bis: 01.01.1980

Signatur:

2/887 b

Titel:

Projektierungsunterlagen der PKZ für Rekonstruktion der östlichen Mauer an den Terrassen Schloss Sanssouci

Entstehungszeitraum:

1979

Bemerkungen zum Umfang:

1 Mappe

Form und Inhalt:

u.a.: technische Beschreibung.- Arbeitsabläufe.

Darin: 6 Pläne zu Grundsegment, Pfeiler, Nische, Maueransicht.

Schutzfrist:

0 Jahre

Dossier

(Teilweise) gesuchspflichtig bis: 01.01.1980

Signatur:

2/887 c

Titel:

Projektierungsunterlagen der PKZ für Rekonstruktion der Mauer an den Terrassen Schloss Sanssouci

Entstehungszeitraum:

1979

Bemerkungen zum Umfang:

1 Mappe

Form und Inhalt:

u.a.: technische Beschreibung.- statische Berechnungen.

Darin: 2 Pläne zu Mauer VI/VII-3,7 Gewichtstützmauer, Sockel.

Schutzfrist:

0 Jahre

Dossier

(Teilweise) gesuchspflichtig bis: 01.01.1980

Signatur:

2/887 d

Titel:

Projektierungsunterlagen der PKZ für Rekonstruktion der Geländetreppe Terrasse Schloss Sanssouci

Entstehungszeitraum:

1979

Bemerkungen zum Umfang:

1 Mappe

Form und Inhalt:

u.a.: technische Beschreibung.- statische Berechnungen.

Darin: 1 Plan der Laufplatte Treppe.

Schutzfrist:

0 Jahre

Dossier

(Teilweise) gesuchspflichtig bis: 01.01.1950

Signatur:

2/892

Titel:

Verzeichnis der Lohnempfänger im Revier Neues Palais - Charlottenhof 1916, Etat Revier Babelsberg 1924/1925, Erläuterungen zur Vegetationskarte Schlosspark Charlottenhof 1939

Entstehungszeitraum:

1916 - 1949

Bemerkungen zur Datierung:

1916, 1923-1925, 1930, 1939, 1949

Form und Inhalt:

e.a.: Verzeichnis zur Landschaftsschutzkarte für den Stadtkreis Potsdam (1949).- Zuarbeit voraussichtlicher Kosten in einem Parkrevier für die Haushaltsplanung (1923/1924).- Teilnahme an Vogelschutzlehrgang (1930).

Schutzfrist:

0 Jahre

Dossier

(Teilweise) gesuchspflichtig bis: 01.01.1975

Signatur:

2/894

Titel:

Genehmigungen Deutsche Post für Kabelverlegung im Park Sanssouci, Ruinenberg und Bornstedt

Entstehungszeitraum:

1962 - 1974

Bemerkungen zum Umfang:

1 Mappe

Form und Inhalt:

u.a.: Kabellagepläne Potsdam und Bornstedt.- Schadensanzeigen.- Nutzungsverträge DEFA, Pädagogische Hochschule für Schloss Lindstedt, Villa Lignitz, Communs, Neuer Marstall, Südtorgebäude, Nordtorgebäude.

Darin: Lageskizze zum Nutzungsbescheid.

Schutzfrist:

0 Jahre

Dossier

(Teilweise) gesuchspflichtig bis: 01.01.1955

Signatur:

2/895

Titel:

Nachweise über gezahlte Wohnungsmieten Gartenrevier Babelsberg

Entstehungszeitraum:

1945 - 1954

Bemerkungen zum Umfang:

1 Mappe

Schutzfrist:

0 Jahre

Dossier (Teilweise) gesuchspflichtig bis: 01.01.1985

Signatur:

2/897

Titel:

Gutachten über Wiederentdeckung und Rekonstruktion Karpfenteich sowie Suchgrabungen am Fundament der Idefonsogruppe Schloss Charlottenhof

Entstehungszeitraum:

1924 - 1984

Bemerkungen zur Datierung:

1924-1932, 1984

Bemerkungen zum Umfang:

1 Mappe

Form und Inhalt:

u.a.: Suchschachtung Karpfenteich.- Protokoll Begehung Dr. Günther.- Bäume Holzung und Fällung.

Darin: 3 s/w-Fotos Planüberarbeitung (u.a. Grundriss Hofgärtnerhaus).- 2 Pläne Baumgruppen.- 39 s/w-Fotos Baumgruppen Charlottenhof.- Plan Park Sanssouci mit Einzeichnung der neu geschaffenen Blicke (1930).

Schutzfrist:

0 Jahre

Dossier (Teilweise) gesuchspflichtig bis: 01.01.1991

Signatur:

2/898

Titel:

Verzeichnis Pflegearbeiten Park Sanssouci

Entstehungszeitraum:

1988 - 1990

Bemerkungen zur Datierung:

1988 - Dezember 1990

Bemerkungen zum Umfang:

1 Mappe

Form und Inhalt:

u.a.: Kanten setzen.- Alleewände und Hecken schneiden.- Baumwände.- Frostkorrektur.- Bäume aufasten, Wunden behandeln, fällen und verbrennen.- Ausgrabung Musen: Fund Brunnenreste.

Darin: Anwesenheitsliste polnische Arbeiter.- Aufgabeneinteilung nach Monaten.

Schutzfrist:

0 Jahre

Dossier (Teilweise) gesuchspflichtig bis: 01.01.2051

Signatur:

2/900

Titel:

Protokolle der Dienststellenleitersitzungen

Entstehungszeitraum:

1938 - 1960

Bemerkungen zur Datierung:

1938, 1959-1960

Bemerkungen zum Umfang:

1 Mappe

Form und Inhalt:

u.a.: Zusammenfassung politische Ereignisse.- Arbeitspläne.- betriebliche Maßnahmen.- Abschrift "Erläuterungen zur pflanzensoziologischen Karte des Schlossparks Charlottenburg" (1938) [erste Seite].

Schutzfrist:

90 Datenschutz 90 Jahre nach Geburt

Dossier

(Teilweise) gesuchspflichtig bis: 01.01.1970

Signatur:

2/901

Titel:

Gartenabteilung: Rechnungseingangsbuch

Entstehungszeitraum:

1965 - 1969

Schutzfrist:

0 Jahre

Dossier

(Teilweise) gesuchspflichtig bis: 01.01.1981

Signatur:

2/902

Titel:

Terrassen Schloss Sanssouci, Plan Nischenfenster

Entstehungszeitraum:

1980

Bemerkungen zum Umfang:

1 Mappe

Form und Inhalt:

e.a.: Skizzen.

Schutzfrist:

0 Jahre

Dossier

(Teilweise) gesuchspflichtig bis: 01.01.1985

Signatur:

2/903

Titel:

Pläne von Gelände und Garten am Havelhaus Park Babelsberg

Entstehungszeitraum:

1979 - 1984

Bemerkungen zur Datierung:

1979, 1984

Bemerkungen zum Umfang:

1 Mappe

Form und Inhalt:

u.a.: Grundrisse "Neuer Zugang zum Park", "Garten am Havelhaus", "Gelände am Havelhaus".

Darin: Liste Pflanzen.

Schutzfrist:

0 Jahre

Dossier (Teilweise) gesuchspflichtig bis: 01.01.1967

Signatur:

2/904

Titel:

Aufnahme- und Bewertungsnachweise für Kunstbauten, bauliche Anlagen und Gartenarchitektur

Entstehungszeitraum:

1966

Bemerkungen zum Umfang:

2 Mappen

Form und Inhalt:

u.a.: Erfassung des Anlagevermögens zur Generalinventur.

Schutzfrist:

0 Jahre

Dossier (Teilweise) gesuchspflichtig bis: 01.01.1980

Signatur:

2/905 a

Titel:

Terrassen Sanssouci, Mappe 9: Wege, Plätze, Gelände- und Grüngestaltung

Entstehungszeitraum:

1979

Bemerkungen zum Umfang:

1 Mappe

Form und Inhalt:

technische Beschreibung.- Pläne.

Schutzfrist:

0 Jahre

Dossier (Teilweise) gesuchspflichtig bis: 01.01.1980

Signatur:

2/905 b

Titel:

Terrassen Sanssouci, Mappe 1A / 2: Protokolle zur Rekonstruktion

Entstehungszeitraum:

1978 - 1979

Bemerkungen zum Umfang:

1 Mappe

Schutzfrist:

0 Jahre

Dossier (Teilweise) gesuchspflichtig bis: 01.01.1980

Signatur:

2/905 c

Titel:

Zyklogramm der Bauarbeiten an den Terrassen Sanssouci

Entstehungszeitraum:

1979

Bemerkungen zum Umfang:

1 Mappe

Schutzfrist:

0 Jahre

Dossier

(Teilweise) gesuchspflichtig bis: 01.01.1980

Signatur:

2/905 d

Titel:

Terrassen Sanssouci, Mappe 10: Wasserversorgungs- und Abflussleitung

Entstehungszeitraum:

1979

Bemerkungen zum Umfang:

2 Mappen

Form und Inhalt:

technische Beschreibung und Berechnung.- Pläne.

Schutzfrist:

0 Jahre

Dossier

(Teilweise) gesuchspflichtig bis: 01.01.1962

Signatur:

2/906

Titel:

Schriftverkehr mit Gärtnereien, Anliegern, Besuchern und Behörden, Nutzungsgenehmigungen für Parkflächen, Arbeitspläne, Schadensmeldungen

Entstehungszeitraum:

1958 - 1961

Bemerkungen zum Umfang:

3 Mappen

Form und Inhalt:

u.a.: Betriebsplan 1959.- Bepflanzungspläne.- Ankauf von Tieren.- Protokoll Arbeitstagung Landschaftsgestaltung.- Parkfestspiele.- Bestellung von Saatgut und Pflanzen.- Besichtigung Schloss Rheinsberg.- Verkehr in den Parkanlagen.

Darin: Veranstaltungsplan und Liste Mitglieder Bund Deutscher Architekten.- Zeitungsausschnitte.

Schutzfrist:

0 Jahre

Dossier

(Teilweise) gesuchspflichtig bis: 01.01.1974

Signatur:

2/907

Titel:

Untersuchungsergebnisse von Bodenproben Park Sanssouci und Neuer Garten, Schriftwechsel mit Institut für Pflanzenernährung Jena

Entstehungszeitraum:

1930 - 1973

Bemerkungen zur Datierung:

1930, 1967-1973

Bemerkungen zum Umfang:

1 Mappe

Form und Inhalt:

u.a.: Übersicht über Entnahmestellen.

Darin: Pläne "Verteilung der Bänke", aufgenommen 1930 (in Kopie).

Schutzfrist:

0 Jahre

Dossier (Teilweise) gesuchspflichtig bis: 01.01.1980

Signatur:

2/908 a

Titel:

Fotobestandsaufnahme Freilegungen der Mauer IV./V. auf dem Abschnitt 6 der Terrassen Sanssouci

Entstehungszeitraum:

1979

Bemerkungen zum Umfang:

1 Mappe

Form und Inhalt:

technische Beschreibung.- Plan.

Darin: 9 s/w-Fotos im A4-Format.

Schutzfrist:

0 Jahre

Dossier (Teilweise) gesuchspflichtig bis: 01.01.1980

Signatur:

2/908 b

Titel:

Fotobestandsaufnahme der Terrassen Sanssouci

Entstehungszeitraum:

1978 - 1979

Bemerkungen zur Datierung:

Laufzeit geschätzt

Bemerkungen zum Umfang:

1 Mappe

Form und Inhalt:

Darin: 17 s/w-Fotos im DIN A4-Format.

Schutzfrist:

0 Jahre

Dossier (Teilweise) gesuchspflichtig bis: 01.01.1980

Signatur:

2/908 c

Titel:

Revalorisierung des Komplexes Terrassen Sanssouci

Entstehungszeitraum:

1979

Bemerkungen zum Umfang:

1 Mappe

Form und Inhalt:

technische Beschreibung.

Schutzfrist:

0 Jahre

Dossier (Teilweise) gesuchspflichtig bis: 01.01.1979

Signatur:

2/908 d

Titel:

Vorprojekt "Verstärkungen und Sicherungen der Mauer I./II. der Terrassen Sanssouci"

Entstehungszeitraum:

1978

Bemerkungen zum Umfang:

1 Mappe

Form und Inhalt:

technische Beschreibung.

Schutzfrist:

0 Jahre

Dossier (Teilweise) gesuchspflichtig bis: 01.01.1972

Signatur:

2/909

Titel:

Kostenvoranschläge, Abnahmeprotokolle und Rechnungen zu Wegebau und Rodungsarbeiten im Park Sanssouci und Park Babelsberg

Entstehungszeitraum:

1967 - 1971

Bemerkungen zum Umfang:

2 Mappen

Form und Inhalt:

u.a.: Beschaffung von Steinen, Kies und Rasenkantsteinen.- Aufmaße.- Neubau Parkstreifen Schwarzer Weg.- Drainage Neptungrotte.

e.a.: Pflegearbeiten Jagdschloss Stern.

Schutzfrist:

0 Jahre

Dossier (Teilweise) gesuchspflichtig bis: 01.01.1984

Signatur:

2/912

Titel:

Rekonstruktion der Blumenfontaine im Park Babelsberg

Entstehungszeitraum:

1983

Bemerkungen zum Umfang:

1 Mappe

Form und Inhalt:

Beschreibung.- Pläne.

Schutzfrist:

0 Jahre

Dossier

(Teilweise) gesuchspflichtig bis: 01.01.1950

Signatur:

2/914 d

Titel:

Kassenbuch über die Einnahmen und Ausgaben für Personal und Arbeitsmittel im Gartenrevier Babelsberg

Entstehungszeitraum:

1941 - 1949

Bemerkungen zum Umfang:

1 Mappe

Form und Inhalt:

Bestimmungen über die Kassen- und Buchführung der örtlichen Dienststellen der Verwaltung und der staatlichen Schlösser und Gärten in Berlin.

Schutzfrist:

0 Jahre

Dossier

(Teilweise) gesuchspflichtig bis: 01.01.1969

Signatur:

2/1491

Titel:

Parkrevier: Bestellungen von Pflanzen und Samen

Entstehungszeitraum:

1945 - 1968

Bemerkungen zur Datierung:

1947-1949, 1953, 1968

Form und Inhalt:

Rechnungen zu Bestellungen.

e.a.: Rundschreiben Direktor.

Schutzfrist:

0 Jahre

Dossier

(Teilweise) gesuchspflichtig bis: 01.01.2042

Signatur:

2/1521

Titel:

Dienstanweisungen des Direktors an das Terrassenrevier Sanssouci

Entstehungszeitraum:

1945 - 1951

Bemerkungen zum Umfang:

74 Blatt

Form und Inhalt:

Personalangelegenheiten.- Maßnahmen der russischen Kommandantur.- Monatsabschlussrechnungen (1948).

Schutzfrist:

90 Datenschutz 90 Jahre nach Geburt

Verwandtes Material:

Verweise intern: 1/221- 1, 1/221- 2

Dossier (Teilweise) gesuchspflichtig bis: 01.01.1953

Signatur:

2/1536

Titel:

Rechnungen Parkreviere

Entstehungszeitraum:

1946 - 1952

Form und Inhalt:

v.a.: Pflanzen- und Samenbestellungen.- Reparaturrechnungen.- Materiallieferungen.- Handwerkerrechnungen.

Schutzfrist:

0 Jahre

Dossier (Teilweise) gesuchspflichtig bis: 01.01.1990

Signatur:

2/1593- 1

Titel:

Revier Neuer Garten

Entstehungszeitraum:

1963 - 1989

Form und Inhalt:

Stellenbeschreibungen.- Funktionsplan.- Arbeitsordnung.- Änderung zum Entwurf der Betriebsordnung.- Bepflanzungspläne (1989 - 1996).- Brandschutzordnung.- Protokoll Brandschutzkontrolle.- Plan Gärtneriegelände.- Pflanzenschutzmittel-Verzeichnis.- Giftordnung.- Zeitschriftenaufsätze zum Pflanzenschutz.

Schutzfrist:

0 Jahre

Dossier (Teilweise) gesuchspflichtig bis: 01.01.1973

Signatur:

2/1604- 1

Titel:

Im Neuen Garten nach 1945 gepflanzte Bäume einschl. Übersichtskarte

Entstehungszeitraum:

1956 - 1972

Bemerkungen zum Umfang:

1 Buch mit 9 Seiten, 1 Karte

Form und Inhalt:

Pflanzenart.- Pflanzjahr.- Herkunft und Bemerkungen.

Schutzfrist:

0 Jahre

Einzelstück (Teilweise) gesuchspflichtig bis: 30.12.9999

Signatur:

2/1604a.10a

Titel:

Plan: Übersichtskarte Neuer Garten

Entstehungszeitraum:

Undatiert

Bemerkungen zum Umfang:

1 Seite

Schutzfrist:

0 Jahre

Einzelstück (Teilweise) gesuchspflichtig bis: 30.12.9999

Signatur:

2/1604a.10b

Titel:

Plan: Übersichtskarte Neuer Garten

Entstehungszeitraum:

Undatiert

Bemerkungen zum Umfang:

1 Seite

Schutzfrist:

0 Jahre

Einzelstück (Teilweise) gesuchspflichtig bis: 30.12.9999

Signatur:

2/1604a.10c

Titel:

Plan: Übersichtskarte Neuer Garten

Entstehungszeitraum:

Undatiert

Bemerkungen zum Umfang:

1 Seite

Schutzfrist:

0 Jahre

Einzelstück (Teilweise) gesuchspflichtig bis: 01.01.1973

Signatur:

2/1604a.1-9

Titel:

Übersicht von Gärtner Raudensky über nach 1945 gepflanzte Gehölze im Neuen Garten

Entstehungszeitraum:

1956 - 1972

Bemerkungen zum Umfang:

9 Seiten

Schutzfrist:

0 Jahre

Dossier (Teilweise) gesuchspflichtig bis: 01.01.1988

Signatur:

2/1604- 2

Titel:

Gekauftes Pflanzenmaterial für Park und Gärtnerei Neuer Garten

Entstehungszeitraum:

1965 - 1987

Bemerkungen zum Umfang:

1 Buch mit 56 Seiten

Form und Inhalt:

Angaben über Datum, Anzahl, Art und Sorte, Preis, Herkunft, Pflanzort und Bemerkungen.

Schutzfrist:

0 Jahre

Einzelstück

(Teilweise) gesuchspflichtig bis: 01.01.1988

Signatur:

2/1604b.0-31

Titel:

Übersicht aus dem Parkrevier Neuer Garten über das gekaufte Pflanzmaterial

Entstehungszeitraum:

1965 - 1987

Bemerkungen zum Umfang:

32 Seiten

Schutzfrist:

0 Jahre

Dossier

(Teilweise) gesuchspflichtig bis: 01.01.1956

Signatur:

2/2685

Titel:

Lohnabrechnungen und Einnahmen durch Gartenerzeugnisse Babelsberg 1949-1955

Entstehungszeitraum:

1948 - 1955

Form und Inhalt:

e.a.: "Steuerabzugstabelle", Stand: 01.01.1948.

Schutzfrist:

0 Jahre

Dossier

(Teilweise) gesuchspflichtig bis: 01.01.1978

Signatur:

2/2697

Titel:

Arbeitsschutz und Brandschutz

Entstehungszeitraum:

1965 - 1977

Form und Inhalt:

u.a.: Schriftverkehr mit Abteilungen und Behörden.- Entwurf zur Rahmenbrandschutzordnung.- Anweisung Nr. 2 über die Durchsetzung des Brandschutzgesetzes.- Protokolle über Arbeits- und Brandschutz.- Betriebsbegehungsprotokolle.- Schulungs- und Belehrungsthemen für das Jahr 1974 für die Parkaufsicht.- Feuerlöscher und Brandschutzbedarf.- Entwurf Brandschutzordnung 1969.- Arbeitsschutzbelehrung.- Arbeitsschutzprüfung.

Schutzfrist:

0 Jahre

Dossier (Teilweise) gesuchspflichtig bis: 01.01.1963

Signatur:

2/3217

Titel:

Pläne und Projektbeschreibungen zum Naherholungsgebiet und Freibad Park Babelsberg

Entstehungszeitraum:

1958 - 1962

Bemerkungen zum Umfang:

2 Mappen, 47 Seiten, 35 Pläne

Form und Inhalt:

u.a.: Flächengestaltung und Leistungsverzeichnis zum Kulturpark Babelsberg mit Plänen zu Freibad, Terrasse, Aussichtsplatz, Wasserrutsche, Trinkbrunnen, Bank, Zaun, Bepflanzung und Maßplan des Gesamtgeländes.

Darin: 35 Pläne.

Schutzfrist:

0 Jahre

Dossier (Teilweise) gesuchspflichtig bis: 01.01.1957

Signatur:

2/3638

Titel:

Rechnungsbuch über den Verkauf von Gartenerzeugnissen

Entstehungszeitraum:

1944 - 1956

Schutzfrist:

0 Jahre

Dossier (Teilweise) gesuchspflichtig bis: 01.01.1959

Signatur:

2/3644

Titel:

Abrechnungsbuch für Gartenerzeugnisse

Entstehungszeitraum:

1946 - 1958

Form und Inhalt:

Park- und Gartenreviere.- Verwaltung.- Elektrostation.- Wasserwerk Sanssouci und Neuer Garten.- Büroräume Schloss Sanssouci, Neues Palais, Schloss Charlottenhof und Marmorpalais.- Schirrhof.- Bauabteilung.- Vorzimmer und Zimmer Direktor.- Vorzimmer und Zimmer Verwaltungsdirektor.- BGL Raum.- Ausstattung Römische Bäder.- Maschinenhaus Park Babelsberg.

Schutzfrist:

0 Jahre

Dossier (Teilweise) gesuchspflichtig bis: 01.01.1991

Signatur:

2/3698

Titel:

Gärtenabteilung: Sammlung Gesetze, Dienstanweisungen und Ordnungen

Entstehungszeitraum:

1931 - 1990

Form und Inhalt:

Parkpflegezustand (1977-1989).- Dienstanweisungen und Ordnungen.- Statut Staatliche Schlösser und Gärten Potsdam-Sanssouci.- Gesetzessammlung.- Organigramm (1965).

Darin: Dienstanweisung für Gartenverwalter (1934).- Dienstanweisung für Gartenaufseher (1931).

Schutzfrist:

0 Jahre

Dossier (Teilweise) gesuchspflichtig bis: 01.01.1990

Signatur:

2/3717

Titel:

Richterschule (Akademie für Staats- und Rechtswissenschaften) im Park Babelsberg

Entstehungszeitraum:

1938 - 1989

Form und Inhalt:

Pläne Richterschule.- Schriftverkehr zu Baumaßnahmen.- Protokolle zur Parkwiederherstellung und weiteren Nutzung.- Eingaben gegen Baumaßnahmen und Absperrungen von Bürgern und Institutionen.- Wohnungsangelegenheiten.- Verpachtung von Gelände als Sportplatz.

Darin: Pachtvertrag zwischen Krongutverwaltung und Gemeinde Nowawes zur Anlage von Spiel- und Sportplätzen.- Plan Dozentenwohnhäuser Wollestraße.- Mietvertrag von 1948 und Wohnungsblatt von 1946 für Dienstwohnung in der Parkgärtnerei - Gartenmeister Hermann Schwanitz.

Schutzfrist:

0 Jahre

Dossier (Teilweise) gesuchspflichtig bis: 01.01.1989

Signatur:

2/3718

Titel:

Gartenabteilung: Rekonstruktions- und Baumaßnahmen

Entstehungszeitraum:

1958 - 1988

Form und Inhalt:

Instandsetzung Christuspforte.- Sanierung Becken Große Fontäne.- Straßenbaumaßnahmen Maulbeerallee.- Rekonstruktion oberes Fontänenbecken Orangerie und der Gartenanlagen Parterre Orangerie.- Beseitigung Schäden in Folge von Pressefesten.- Umbaumaßnahmen Historische Mühle.- Reinigung der Wasserläufe im Park Sanssouci.- Aktennotizen und Schriftverkehr Gartendirektor.

Darin: 23 Farbnegative, 26 aufgeklebte schwarz-weiß Fotos Schäden Pressefest.- Fotos Schäden Fontänenbecken Orangerie und Seitenbecken.- Gemeinnützige Wohnungsbaugenossenschaft "Vaterland".- Pläne Schafgraben, HOG Historische Mühle.- Plan Fontänenbecken Orangerie und Trinkwasserleitung vor der Jubiläumsfontäne.- Lage- und Höhenpläne Maulbeerallee.- Plan Stufenanlage Christuspforte.- Nutzungsvertrag Pressefest (1978 und 1987).

Register:

Günther, Harri

Schutzfrist:

0 Jahre

Dossier (Teilweise) gesuchspflichtig bis: 01.01.1991

Signatur:

2/3719

Titel:

Gartenabteilung: Schriftverkehr mit dem Rat der Stadt und anderen staatlichen Institution sowie Anfragen

Entstehungszeitraum:

1977 - 1990

Form und Inhalt:

u.a.: Neuer Garten Probleme mit Sowjetsoldaten.- Betreuung von Pferden.- Protokolle staatliche Holzkommission.- Plan Regenwasserleitungen und Drainagen im Park Sanssouci.- Plan Bornstedter See.

Register:

Günther, Harri

Schutzfrist:

0 Jahre

Dossier (Teilweise) gesuchspflichtig bis: 01.01.1983

Signatur:

2/3720

Titel:

Sammelmappe zum Thema Fuchsien

Entstehungszeitraum:

1977 - 1982

Form und Inhalt:

Literaturauszüge (1886-1982).- Schriftverkehr.- Zeichnungen und Abbildungen.- Zeitungsausschnitte.- Fuchsien-Kultur-Listen.

Register:

Günther, Harri

Schutzfrist:

0 Jahre

Dossier (Teilweise) gesuchspflichtig bis: 01.01.1991

Signatur:

2/3721

Titel:

Gartenabteilung: Einnahmen und Ausgaben

Entstehungszeitraum:

1977 - 1990

Form und Inhalt:

Aufstellungen über Einnahmen und Ausgaben.- Jahresplanungen.- Plananalysen.- Telefonkosten.- Aufkauf Säge- und Brennholz.

Register:

Günther, Harri

Schutzfrist:

0 Jahre

Dossier (Teilweise) gesuchspflichtig bis: 01.01.1990

Signatur:

2/3722

Titel:

Sommerblumenbepflanzung

Entstehungszeitraum:

1980 - 1989

Form und Inhalt:

Pflanzlisten für die Parkbereiche Sanssouci, Neuer Garten und Babelsberg.

Schutzfrist:

0 Jahre

Dossier (Teilweise) gesuchspflichtig bis: 01.01.1989

Signatur:

2/3723

Titel:

Pflanzkübel

Entstehungszeitraum:

1972 - 1988

Form und Inhalt:

Aufstellungen und Bestellungen Pflanzkübel.- Schriftverkehr.- Lieferscheine.

Schutzfrist:

0 Jahre

Dossier (Teilweise) gesuchspflichtig bis: 01.01.1986

Signatur:

2/3724

Titel:

Gartenabteilung: Rechnungen zu Pflege- und Werterhaltungsarbeiten

Entstehungszeitraum:

1976 - 1985

Form und Inhalt:

Baumfällarbeiten.- Holzeinschnitt.- Landschaftsgärtnerische Arbeiten.- Pflanzenbestellungen.- Materiallieferungen.

Schutzfrist:

0 Jahre

Dossier (Teilweise) gesuchspflichtig bis: 01.01.1991

Signatur:

2/3725

Titel:

Gartenabteilung: Leserbriefe

Entstehungszeitraum:

1976 - 1990

Form und Inhalt:

Eingaben.- Anfragen.- Beschwerden.- Antwortschreiben.

Schutzfrist:

0 Jahre

Dossier (Teilweise) gesuchspflichtig bis: 01.01.1980

Signatur:

2/3726

Titel:

Schäden und Baumaßnahmen im Neuen Garten und Pfingstberggelände

Entstehungszeitraum:

1956 - 1979

Bemerkungen zum Umfang:

2 Mappen

Form und Inhalt:

Schriftverkehr mit dem Hotel und der Gedenkstätte Schloss Cecilienhof, Armeemuseum, Grenztruppen (NVA), Rat der Stadt sowie Mietern.- Arbeitsplan (1965, 1966, 1968).- Schadensberichte (u.a. durch sowjetische Armee).- Parkplatz Schloss Cecilienhof.- Angeln am Heiligen See.- Staatsgrenze.- Grenzveränderung durch die Kleingartensparte "Bergauf" Pflingstberggelände.

Darin: Pläne Hochbehälter Pflingstberg.- Müll.- Straßenbauarbeiten.- DEFA Film "Abschied".- Plan Garagenkomplex Neuer Garten.- Pläne Parkplätze Schloss Cecilienhof.- Pläne Schulkomplex am Pflingstberg.- Pläne Regelquerschnitt Uferbefestigung und Grundstück Mangerstraße 34-36.- Bepflanzung Grenzzaun mit Hopfen.- Plan Ausbau Straße am Neuen Garten Bereich "Haus der Jungen Pioniere".

Schutzfrist:

0 Jahre

Dossier

(Teilweise) gesuchspflichtig bis: 01.01.1974

Signatur:

2/3727

Titel:

Manuskript Rekonstruktion des Marlygarten und Hopfengarten

Entstehungszeitraum:

1973

Bemerkungen zum Umfang:

2 Mappen

Form und Inhalt:

Pläne.- Fotografien.

Register:

Eisbein, Karl; Günther, Harri

Schutzfrist:

0 Jahre

Dossier

(Teilweise) gesuchspflichtig bis: 01.01.1990

Signatur:

2/3728

Titel:

Umbau Sozialgebäude Gartenrevier 2 und 3 sowie Projekt Abwasserbeseitigung

Entstehungszeitraum:

1972 - 1989

Form und Inhalt:

v.a.: Pläne.

Schutzfrist:

0 Jahre

Dossier

(Teilweise) gesuchspflichtig bis: 01.01.1962

Signatur:

2/4042

Titel:

Abrechnungsbuch für Gartenerzeugnisse der Lehrgärtnerei

Entstehungszeitraum:

1941 - 1961

Schutzfrist:

0 Jahre

Dossier (Teilweise) gesuchspflichtig bis: 01.01.2044

Signatur:

2/4043

Titel:

Personalverzeichnis Gartenmitarbeiter Parkrevier Sanssouci

Entstehungszeitraum:

1914 - 1953

Schutzfrist:

90 Datenschutz 90 Jahre nach Geburt

Dossier (Teilweise) gesuchspflichtig bis: 01.01.2043

Signatur:

2/4044

Titel:

Personalverzeichnis Terrassenrevier

Entstehungszeitraum:

1903 - 1952

Schutzfrist:

90 Datenschutz 90 Jahre nach Geburt

Dossier (Teilweise) gesuchspflichtig bis: 01.01.1956

Signatur:

2/4046

Titel:

Gartenabteilung: Schriftverkehr Parkrevier Sanssouci

Entstehungszeitraum:

1931 - 1955

Form und Inhalt:

v.a.: Dienstanweisung für Gartenaufseher.- Dienstanweisungen Direktor.- Materialanforderungen.- Bescheinigungen über Beschäftigung.- Statistische Meldungen zur bewirtschafteten Fläche.- Verzeichnis der Gartenparzellen (1947).- Dienstvertrag mit Hr. Barth über die gärtnerische Verwaltung des Parks Sacrow und den gesamten staatlichen Besitz (Entwurf).- Pflegearbeiten im Park durch Gefangene.- Polizeiverordnung zur Aufrechterhaltung der Sicherheit und Ordnung auf der Straße.- Raupenbefall im Hippodrom durch Frostspanner.- Beschädigung Kunstgut u.a. Bronzeskulptur Hippodrom, Skulpturen Chinesisches Haus.- Übersicht Frostschäden an Pflanzungen (1940).

Darin: Waffengebrauch.- Dienstplan mit Wegverlauf für die einzelnen Wochentag für Gartenaufseher.- Inbetriebnahme der Wasserkünste im Park Sanssouci.- Sicherung Silberlinden durch Verankerung.- Eisenguss-Brunnen im Dichterhain.- Amazonensäule von Kiß.- Leihweise Überlassung des Bogenschützen von Prof. Geyger zur Aufstellung im Volkspark Hasenheide.- Marlygarten als Weideplatz für Kühe.

Schutzfrist:

0 Jahre

Dossier (Teilweise) gesuchspflichtig bis: 01.01.1990

Signatur:

2/4069

Titel:

Dokumentation der täglichen Arbeit im Bereich Neuer Garten

Entstehungszeitraum:

1958 - 1989

Form und Inhalt:

Tagesgenaue Tätigkeitsdarstellung für den Bereich Neuer Garten.- Nachweisbuch Baumfällungen.- Nachweisbücher Beschädigungen und Reparaturarbeiten.

Schutzfrist:

0 Jahre

Verwandtes Material:

Verweise intern: siehe auch 3/231

Baubabteilung

Dossier (Teilweise) gesuchspflichtig bis: 01.01.1982

Signatur:

2/665

Titel:

Rechnungen der PGH des Bauhandwerks und PGH Klempnerei und Installation

Entstehungszeitraum:

1979 - 1981

Bezugszeitraum:

1979 - 1980

Bemerkungen zum Umfang:

3 Mappen

Form und Inhalt:

u.a.: Reparaturen an Dächern, Einbau und Reparatur sanitärer Anlagen, Wasserleitungen, Regenrinnen, Einrüstungen, Zinkdach Wandelgang Friedenskirche, Maurerarbeiten Kutscherhaus Babelsberg.

Schutzfrist:

0 Jahre

Dossier (Teilweise) gesuchspflichtig bis: 01.01.1984

Signatur:

2/666

Titel:

Rechnungen der PGH Metall, PGH Brunnenbau, PGH Schweißtechnik, PGH des Glaserhandwerks, PGH Zentralheizungsbau und privater Handwerksfirmen über Instandsetzungsarbeiten an Kunstbauten und Wohnungen

Entstehungszeitraum:

1981 - 1983

Bemerkungen zum Umfang:

3 Mappen

Form und Inhalt:

u.a.: Natursteinarbeiten in Schlössern und Gärten, Natursteinversetzarbeiten, Marmor- und Sandsteinrestaurationsarbeiten.- Schloss Babelsberg: 10 Vasen Michaels Denkmal.- Park Babelsberg: Steinmetzarbeiten, Verlegen der Trinkwasserleitung.- Jagdschloss Stern: Holzschutzarbeiten, Fenster im Obergeschoss (über Jagdsaal), Tischlerarbeiten, Fenster und Fensterläden im Jagdsaal und Kunstschmiedearbeiten, Dacharbeiten.- Schloss Sanssouci: Fußbodenarbeiten (Pantoffelraum), Sandstein für Rasenkanten und Baumeinfassungen, Schlossmauer, Büste N/29, Bänke und westliche Kolonnade, Sanierungsarbeiten an Stützmauer, Rekonstruktion Blitzschutzanlage.- Marschall Keith Haus: Rekonstruktion Stufenanlage.- Neues Palais: Kunstschmiedearbeiten, Lampen für Neues Palais, Erstellung Versorgungsbrunnen, Bildhauerarbeiten Weibliche Figur (Sign. HD 10 B), Zaunsockel, Kupferarbeit an Dachhaut Friedrichsflügel, Putz- und Zimmererarbeiten, Rekonstruktion Blitzschutzanlage, Stützmauer.- Obelisk-Tor: Nacharbeiten der Kroketten, Rekonstruktion und Sanierung von Konturen und Ornamenten.- Strandterrassen: Klempnerarbeiten, Fußbodenlegearbeiten.- Kleines Schloss: Fußbodenlegearbeiten, Malerarbeiten.- Chinesisches Haus: Kupferdach.- Freundschaftsinsel: Rohsteine (Marmor) für Säulen- und Luisenkapitelle.- Freundschaftstempel: Sockelplatten.- PH: Malerarbeiten.- Communs: Aufrissarbeiten an Kolonnade, Bildhauerarbeiten: Weibliche Figur, 4 Vasen, klassizistische Vase und Balustrade, Rekonstruktion Nordflügel, Deckensanierung (erstes und zweites Obergeschoss), Maurerarbeiten.- Rohstein: für Figur HD/2, Büste N/29, 3 Vasen für Brüstung an Communs.- Rekonstruktion: Weibliche Figur (Sign. HD 5), Weibliche Figur (Sign. HD 7a).- Rotes Haus: Wasserversorgung.- Marstall Historische Mühle: Verlegen von Sanitärrohren, Betonarbeiten, Fliesenlegerarbeiten, Maurer- und Putzarbeiten.- Dampfmaschinenhaus (Moschee): Wiederherstellung historische Außenanlagen.- Schloss Cecilienhof: Rekonstruktion Elektroanlage, Steinmetzarbeiten.- Erschließung Verwaltung.- Erschließung Eichenallee.- Kavaliershaus: Licht- und Klingelanlage.- Neuer Garten: Marmorbänken, Torpfosten.- Viehtränke: Steinmetzarbeiten.- Schirrhof:

Außenbeleuchtung, Rekonstruktion Elektroanlage, Holzschutz.- Haus Buss: Rekonstruktion Elektroanlage, Fliesenlegerarbeiten, Holzschutz.- Orangerie: Holzschutz, Bauklempnerarbeiten, Kupferblechdach, Turm Mittelbau, Rekonstruktion und Sanierung Fontäne.- Flatowturm: Mauerwerke, Tiefbauleistung, Wasserbecken.- Ruinenberg: Gefährdeseitigung auf Ruinenberg am Normannischen Turm und Ruinenwand, Planierarbeiten.- Zaun am Nordtor: Kunstschmiedearbeiten, Zaunpfeiler, Zaunfelder.- Nordtor: Gitterwerk am Nordtor, Kunstschmiedearbeiten.- Langer Stall: Kopfbau.- Feuerlöschbrunnen.

Schutzfrist:

0 Jahre

Dossier (Teilweise) gesuchspflichtig bis: 01.01.1981

Signatur:

2/667

Titel:

Tageskopien des Baudirektors

Entstehungszeitraum:

1979 - 1980

Bemerkungen zum Umfang:

3 Mappen, 642 Seiten

Form und Inhalt:

u.a.: Gebäude Park Babelsberg.- Marstall (Filmmuseum).- Tiefbauarbeiten Ruinenberg (1980).- Lehrgärtnerei.- Achterbecken Babelsberg.- Wasserwerk Sanssouci.- Neue Kammern.- Sanssouci-Terrassen.- Schirrhof.

Schutzfrist:

0 Jahre

Einzelstück (Teilweise) gesuchspflichtig bis: 01.01.1980

Signatur:

2/667.12-13

Titel:

Tiefbauarbeiten in den Parkanlagen 1980

Entstehungszeitraum:

1979

Bezugszeitraum:

1980

Bemerkungen zur Datierung:

20.12.1979

Bemerkungen zum Umfang:

2 Seiten

Form und Inhalt:

Park Sanssouci, Neuer Garten, Park Babelsberg

Schutzfrist:

0 Jahre

Einzelstück (Teilweise) gesuchspflichtig bis: 01.01.1980

Signatur:

2/667.57

Titel:

Bezug von Bauwasser für die Maßnahme Hochbehälter "Achterbecken"

Entstehungszeitraum:

1979

Bemerkungen zur Datierung:

30.11.1979

Bemerkungen zum Umfang:

1 Seite

Schutzfrist:

0 Jahre

Einzelstück (Teilweise) gesuchspflichtig bis: 01.01.1980

Signatur:

2/667.62-63

Titel:

Auftrag "Achterbecken" im Park Babelsberg

Entstehungszeitraum:

1979

Bezugszeitraum:

1979

Bemerkungen zur Datierung:

19.11.1979

Bemerkungen zum Umfang:

2 Seiten

Schutzfrist:

0 Jahre

Einzelstück (Teilweise) gesuchspflichtig bis: 01.01.1980

Signatur:

2/667.90

Titel:

Baubeginn "Achterbecken" im Park Babelsberg

Entstehungszeitraum:

1979

Bezugszeitraum:

1979

Bemerkungen zur Datierung:

22.11.1979

Bemerkungen zum Umfang:

1 Seite

Form und Inhalt:

Baugeschäft C. Clocke hat freie Kapazitäten. Herr Dr. Wolf erbittet Freigabe.

Schutzfrist:

0 Jahre

Einzelstück (Teilweise) gesuchspflichtig bis: 01.01.1980

Signatur:

2/667.96-97

Titel:

Baumaßnahmen im Perspektivzeitraum

Entstehungszeitraum:

1979

Bezugszeitraum:

1980

Bemerkungen zur Datierung:

20.11.1979

Bemerkungen zum Umfang:

2 Seiten

Form und Inhalt:

1. Unteres Fontänenbecken am Schloss Charlottenhof
2. Sanierung des Hochbehälters "Pfungstberg"
3. Sanierung des Beckens der Jubiläumsfontäne Sanssouci
4. Sanierung des Fontänenbeckens obere Orangerieterrasse
5. Sanierung des Hochbehälters "Flatow-Turm" Park Babelsberg
6. Erneuerung des Bodens der "Kleinen Fontäne" Sanssouci

Schutzfrist:

0 Jahre

Dossier (Teilweise) gesuchspflichtig bis: 01.01.1969

Signatur:

2/668

Titel:

Rechnungen über Baustoffe, Handwerksbedarf und Holz

Entstehungszeitraum:

1967 - 1968

Bemerkungen zum Umfang:

3 Mappen

Schutzfrist:

0 Jahre

Dossier (Teilweise) gesuchspflichtig bis: 01.01.1980

Signatur:

2/669

Titel:

Rechnungen der PGH Klempnerei und Installation und der PGH des Bauhandwerks

Entstehungszeitraum:

1976 - 1979

Bemerkungen zur Datierung:

1976, 1978-1979

Bemerkungen zum Umfang:

2 Mappen

Form und Inhalt:

u.a.: Anbringen von Dachrinnen und Fallrohren.- Reinigungsarbeiten.- Instandsetzungsarbeiten Cecilienhof, Neue Kammern, Melonerie, Römische Bäder, Gärtnerei Park Babelsberg, Fasanerie, Neues Palais, Drachenhaus, Schloss Marly, Villa Illaire, Skulpturenhalle.- Schloss Sanssouci: Maurerarbeiten, Fußbodenlegearbeiten, Arbeiten an den Treppenstufen.- Orangerie Sanssouci: Anbringen von Dachrinnen und Fallrohren, Putzarbeiten.- Kolonnaden Sanssouci: Erdarbeiten, Maurerarbeiten.- Ruinenberg: Rohrverlegearbeiten.

Schutzfrist:

0 Jahre

Dossier (Teilweise) gesuchspflichtig bis: 01.01.1976

Signatur:

2/670

Titel:

Ökonomische Ergebnisse und Besucherentwicklung

Entstehungszeitraum:

1967 - 1975

Bemerkungen zur Datierung:

1967, 1972-1975

Form und Inhalt:

Übersichten über Planerfüllung.- Verhältnis Einnahmen und Ausgaben.

e.a.: Aktenvermerk über Ausgaben an Handwerksbetriebe (1966).

Schutzfrist:

0 Jahre

Dossier (Teilweise) gesuchspflichtig bis: 01.01.1983

Signatur:

2/671

Titel:

Rechnungen der PGH des Bauhandwerks und PGH Klempnerei und Installation

Entstehungszeitraum:

1980 - 1982

Bemerkungen zum Umfang:

2 Mappen, 746 Seiten

Form und Inhalt:

v.a.: Gerüstarbeiten, Maurerarbeiten und Klempnerarbeiten sowie weitere Arbeiten.

Darin: Lennéstraße 9.- Pferdestall Babelsberg.- Rekonstruktion Jagdschloss Stern.- Skulpturenhalle.- Antikentempel.- Neuer Garten Haus 16.- Gärtnerei und Planetarium Neuer Garten.- Damenhaus Neuer Garten.- Schloss Marly.- Prinzenbad Cecilienhof.

Schutzfrist:

0 Jahre

Dossier (Teilweise) gesuchspflichtig bis: 01.01.1978

Signatur:

2/672

Titel:

Rechnungen der PGH des Bauhandwerks und PGH Klempnerei und Installation

Entstehungszeitraum:

1977

Bemerkungen zum Umfang:

3 Mappen

Form und Inhalt:

v.a.: Einrüstungen und Instandhaltung der Öfen und sanitären Einrichtungen.

Darin: Neues Palais: Treppe Hofdamenflügel.- Orangerie Sanssouci.- Sicherung Flatow-Turm.- Freundschaftstempel.- Wasserbecken Schlossterrassen Sanssouci.

Schutzfrist:

0 Jahre

Dossier (Teilweise) gesuchspflichtig bis: 01.01.1956

Signatur:

2/673

Titel:

Rechnungen von Handwerksbetrieben über Arbeiten in den Neuen Kammern und im Schloss Sanssouci

Entstehungszeitraum:

1955

Bemerkungen zum Umfang:

1 Mappe

Form und Inhalt:

Aufstellung der Kosten je Gebäude.- Holzwurmbekämpfung.- Schwammabeseitigung.- Arbeiten an Dächern, Balken, Decken und Wände, Schornsteine, Kuppel.

Schutzfrist:

0 Jahre

Dossier (Teilweise) gesuchspflichtig bis: 01.01.1977

Signatur:

2/674

Titel:

Rechnungen der PGH des Bauhandwerks und PGH Klempnerei und Installation

Entstehungszeitraum:

1976

Bemerkungen zum Umfang:

3 Mappen, 715 Seiten

Form und Inhalt:

u.a.: Reinigung der Dach- und Kohlerinnen.- Arbeiten an Öfen, Gerüstarbeiten, Maurerarbeiten, Abbrucharbeiten.

Schutzfrist:

0 Jahre

Dossier (Teilweise) gesuchspflichtig bis: 01.01.1980

Signatur:

2/675 a

Titel:

Restaurierung der Terrassen Schloss Sanssouci: Plan der Terrassen, Ostfassade

Entstehungszeitraum:

1979

Bezugszeitraum:

02.1979

Bemerkungen zum Umfang:

1 Mappe

Schutzfrist:

0 Jahre

Dossier (Teilweise) gesuchspflichtig bis: 01.01.1979

Signatur:

2/675 b

Titel:

Restaurierung der Terrassen Schloss Sanssouci: Bestandsaufnahmezeichnungen - zugängliche Elemente zu den Vermessungen und Freilegungen

Entstehungszeitraum:

1978

Bemerkungen zum Umfang:

1 Mappe

Form und Inhalt:

20 Pläne: Tafel mit den Zeichen, Mauerflucht, Bestandsaufnahme Mauer, Aufmaße der Mauer, Probebaugruben, Mauerprofile.

Schutzfrist:

0 Jahre

Dossier (Teilweise) gesuchspflichtig bis: 01.01.1980

Signatur:

2/675 d

Titel:

Restaurierung der Terrassen Schloss Sanssouci: technisches Projekt der Revalorisierung und Konservierung - Projekt der Wege und Plätze, der Gelände- und Grünanlagengestaltung

Entstehungszeitraum:

1979

Bemerkungen zum Umfang:

2 Mappen

Form und Inhalt:

Beschreibungsteil.- 20 Pläne.

Schutzfrist:

0 Jahre

Dossier (Teilweise) gesuchspflichtig bis: 01.01.1980

Signatur:

2/675 e

Titel:

Restaurierung der Terrassen Schloss Sanssouci: Fotodokumentation, Phase 1

Entstehungszeitraum:

1978 - 1979

Bemerkungen zum Umfang:

1 Mappe

Form und Inhalt:

Beschreibung mit Lageplan mit Eintragung der Nummern und Richtungen der Aufnahmen, 82 Fotos (Nr. 3-7, 9, 11-82, 85, 88, 90-91).

Schutzfrist:

0 Jahre

Dossier (Teilweise) gesuchspflichtig bis: 01.01.1981

Signatur:

2/676

Titel:

Rechnungen von Bau- und Handwerksbetrieben

Entstehungszeitraum:

1979 - 1980

Bezugszeitraum:

1980

Bemerkungen zum Umfang:

3 Mappen, 696 Seiten

Form und Inhalt:

v.a.: Reparaturen und Instandhaltung von Wohnungen.- Zaunfelder am Nordtor.- Türfenster Neues Palais.- Arbeiten an den Böden Muschelsaal und Marmorsaal Neues Palais.- Marmorkonsolen und Kupfereindeckung, Konsolen Freundschaftstempel.- Fontäne Charlottenhof.- Dach Havelhaus.- Zinnenhauben und Zinnenausläufe Schloss Babelsberg.- Brunnenumrandungen Terrassen Sanssouci.- Stufen und Podestplatten Eingang Drachenhäuser.- Sanierung Achterbecken.- Schlosstheater.- Fassade und Dach Römische Bäder.- westliche Kolonnaden Sanssouci.- Natursteinarbeiten Balustrade Neues Palais.- Gitter Neues Palais.- Vase Balustrade Communs.- Büste Zaun Neues Palais.

Schutzfrist:

0 Jahre

Dossier (Teilweise) gesuchspflichtig bis: 01.01.1982

Signatur:

2/677

Titel:

Rechnungen von Bau- und Handwerksbetrieben

Entstehungszeitraum:

1981

Bemerkungen zum Umfang:

2 Mappen

Form und Inhalt:

v.a.: Elektro- und Installationsarbeiten.- Natursteinarbeiten.- Zinkarbeiten.- Fotografen und Messbilder.- Baumaterial.

Darin: Kunstschmiedearbeiten am Gitter und Zaunfelder Nordtor/Südtor.- Schiebefenster im Jagdsaal Jagdschloss Stern.- 1 weibliche Figur in Cottaer Sandstein.- Freundschaftstempel.- Havelhaus Babelsberg.- Pfarrhaus Kappelenberg.- Prinzensgarten Cecilienhof.- Eingangstreppe Drachenhaus.- Gittertür Römische Bäder.- Außenlampen Neues Palais.- Talutmauern Bereich Schloss Sanssouci.- Fassade Römische Bäder und Charlottenhof.- Glaserarbeiten Orangerie Sanssouci.- Obelisk-Tor.- Fontäne Charlottenhof.- 1 Barockfigur.- Vase für Balustrade an den Communs.

Schutzfrist:

0 Jahre

Dossier (Teilweise) gesuchspflichtig bis: 01.01.1980

Signatur:

2/678

Titel:

Rekonstruktion Marstall (Filmmuseum)

Entstehungszeitraum:

1977 - 1979

Form und Inhalt:

Vereinbarungen mit Lieferanten und ausführenden Betrieben.- Rechnungen.

e.a.: Rechnungen über Baustoffe für das Pfarrhaus Kapellenberg.

Schutzfrist:

0 Jahre

Dossier (Teilweise) gesuchspflichtig bis: 01.01.1975

Signatur:

2/679

Titel:

Rechnungen der PGH Klempnerei und Installation, der PGH Vorwärts, der PGH des Malerhandwerks sowie verschiedener Handwerker für Installations- und Instandsetzungsarbeiten auf dem Schirrhof

Entstehungszeitraum:

1965 - 1974

Bemerkungen zum Umfang:

3 Mappen

Form und Inhalt:

Ausführen von Klempnerarbeiten, Fußbodenlegerarbeiten, Malerarbeiten, Dachdeckerarbeiten, Hofbefestigungsarbeiten.- Aufstellen von Elektronachtspeicheröfen.- Reparaturleistungen in den Wohnungen auf dem Schirrhof.

Schutzfrist:

0 Jahre

Dossier (Teilweise) gesuchspflichtig bis: 01.01.1973

Signatur:

2/680

Titel:

Bauverträge mit externen Betrieben

Entstehungszeitraum:

1968 - 1972

Form und Inhalt:

u.a.: Bedarfsanmeldungen.- Instandhaltungsarbeiten.- Instandsetzungsarbeiten.- Wohngebäudeinstandsetzung und Gewinnung.- Heizungsarbeiten, Fliesenlegerarbeiten, Klempnerarbeiten, Elektroarbeiten, Stahlbauarbeiten, Schlosserarbeiten, Putz- und Gerüstarbeiten an und in allen Schlössern

Schutzfrist:

0 Jahre

Dossier (Teilweise) gesuchspflichtig bis: 01.01.1971

Signatur:

2/681

Titel:

Reparaturen und andere Arbeiten der Bauabteilung im Bereich der Gärten

Entstehungszeitraum:

1966 - 1970

Bemerkungen zur Datierung:

1966-1968, 1970

Form und Inhalt:

u.a.: Schadensmeldungen.- Schriftwechsel.- Besichtigungen und Reparaturmaßnahmen betreffend Parkbrücken, Flatowturm, Achterbecken, Orangerie, Tore, Zäune, Parkbänke, Vasen und Kübel, Dächer, Verkehrsschilder, Sturmschäden.

e.a.: Selbstmordversuch im Flatowturm.

Schutzfrist:

0 Jahre

Dossier (Teilweise) gesuchspflichtig bis: 01.01.1965

Signatur:

2/682

Titel:

Planungsunterlagen 1962-1964

Entstehungszeitraum:

1961 - 1964

Form und Inhalt:

u.a.: Schriftverkehr und Vorverträge mit ausführenden Firmen, Verzeichnisse von Unterhaltungsarbeiten / Werterhaltungsarbeiten, Nutzung der Bildergalerie als Konzertraum

Schutzfrist:

0 Jahre

Dossier (Teilweise) gesuchspflichtig bis: 01.01.1976

Signatur:

2/683

Titel:

Projektierungsunterlagen Rekonstruktion Neues Palais und Neue Kammern

Entstehungszeitraum:

1968 - 1975

Bemerkungen zum Umfang:

1 Mappe

Form und Inhalt:

u.a.: Neues Palais: Beschaffung Feuerlöscher; Neue Kammern: Kostenvoranschläge, Wärmeversorgung, Sanitärtechnik, Elektronik

Darin: Verzeichnis Handfeuerlöscher

Schutzfrist:

0 Jahre

Dossier

(Teilweise) gesuchspflichtig bis: 01.01.1983

Signatur:

2/684

Titel:

Rechnungen über Feierabendarbeit

Entstehungszeitraum:

1980 - 1982

Bemerkungen zum Umfang:

1 Mappe

Form und Inhalt:

u.a.: Holzfällen und Pflastern Neuer Garten: Tiefbau; Neues Palais: Malerarbeiten; Ruinenberg: Tiefbau; Schloss Charlottenhof: Tiefbau Elektrik, Wasserversorgung; Flatow-Turm: Abbrucharbeiten; Sizilianischer Garten: Rekonstruktion Laubengänge und Christuspforte; Schloss Sanssouci: Rekonstruktion Laubengänge, Neubau Trinkwasserleitung; Orangerie Sanssouci: Fontänenbecken; Park Babelsberg: Achterbecken, Wasserversorgung

Datenstruktur: alphabetisch abgelegt

Schutzfrist:

0 Jahre

Dossier

(Teilweise) gesuchspflichtig bis: 01.01.1975

Signatur:

2/685

Titel:

Rechnungen über Sanierungs- und Reparaturarbeiten am Marschall Keith Haus

Entstehungszeitraum:

1964 - 1974

Bemerkungen zum Umfang:

2 Mappen

Form und Inhalt:

u.a.: Ofenbau.- Malern.- Holzschutz.- 3 Fotos Kronleuchter.

Schutzfrist:

0 Jahre

Dossier

(Teilweise) gesuchspflichtig bis: 01.01.1975

Signatur:

2/686

Titel:

Rechnungen von Handwerksbetrieben über Arbeiten auf dem Schirrhof, Aktenvermerke, Arbeitsaufträge

Entstehungszeitraum:

1963 - 1974

Bemerkungen zum Umfang:

2 Mappen

Form und Inhalt:

u.a.: Bau der Material- und Arbeitsschuppen, Werkstätten, Sozialräume, Erd- und Abbrucharbeiten, Instandsetzungen, Reparaturen an Mauern, Waschanlage, Mauer an der Melonerie auch Verbesserung der Arbeitsbedingungen auf dem Schirrhof 1972-1974

Schutzfrist:

0 Jahre

Dossier

(Teilweise) gesuchspflichtig bis: 01.01.1972

Signatur:

2/687

Titel:

Arbeitsaufträge und Rechnungen über Bauarbeiten und Reparaturen in der Lehrgärtnerei Sanssouci

Entstehungszeitraum:

1964 - 1971

Bemerkungen zum Umfang:

1 Mappe

Form und Inhalt:

u.a.: Arbeiten an Gewächshäusern, Pulthaus, Warmhaus, Sozialräumen, Wohnung Kuhtor, Blumenbeeten.

e.a.: Schriftverkehr mit der Abteilung Gärten.

Schutzfrist:

0 Jahre

Dossier

(Teilweise) gesuchspflichtig bis: 01.01.1969

Signatur:

2/688

Titel:

Handwerkerrechnungen über Arbeiten am Neues Palais

Entstehungszeitraum:

1967 - 1968

Bemerkungen zum Umfang:

3 Mappen, 746 Seiten

Form und Inhalt:

u.a.: Elektrik, Kuppel einschl. Bau der Laterne und Montage des Adlers, Dächer, Öfen, Maurerarbeiten, Holzschutz, Zäune streichen, Brandschutzwand, Deckengemälde im Marmorsaal und Oberen Vestibül, Kapitelle.

e.a.: Tor am Drachenhaus.- Malerarbeiten Gärtnerei Neuer Garten.

Schutzfrist:

0 Jahre

Dossier

(Teilweise) gesuchspflichtig bis: 01.01.1974

Signatur:

2/689

Titel:

Renovierungsarbeiten und Reparaturen in den Wohnungen der Orangerie im Park Sanssouci

Entstehungszeitraum:

1963 - 1973

Form und Inhalt:

Schriftverkehr mit Mietern.- Rechnungen.

Schutzfrist:

0 Jahre

Dossier

(Teilweise) gesuchspflichtig bis: 01.01.1972

Signatur:

2/690

Titel:

Rechnungen von Handwerksbetrieben über Arbeiten an der Orangerie

Entstehungszeitraum:

1963 - 1971

Bemerkungen zur Datierung:

1963, 1967-1971, 1976

Bemerkungen zum Umfang:

2 Mappen

Form und Inhalt:

u.a.: Blitzschutzanlage.- Installation.- Reinigung und Behandlung Vasen.- Pflanzenhalle.- Malerarbeiten.- Öfen.- Stibadium und Friedensteich.- Balustrade.- Wohnungen.

e.a.: Plan vom Obergeschoss des Wasserwerks (Moschee,1976).- Plan Fassade Mühlenhaus (1976).

Schutzfrist:

0 Jahre

Dossier

(Teilweise) gesuchspflichtig bis: 01.01.1968

Signatur:

2/691

Titel:

Rechnungen und Protokolle über Sanierungsarbeiten an der Orangerie Sanssouci

Entstehungszeitraum:

1963 - 1967

Bemerkungen zum Umfang:

2 Mappen

Form und Inhalt:

u.a.: Dacharbeiten: Mittelbau, Lichthof, Archivhalle, Palmenhalle, Pflanzenhalle.- Maurer- und Putzarbeiten, Klempnerarbeiten, Malerarbeiten, Holzschutzarbeiten.- Steinmetzarbeiten: Marmorfigur, Balustrade.- Tischlerarbeiten: Fensterrahmen.- Raffaelsaal: Protokoll Schäden und Abnahmeprotokoll Marmorfußboden.- Schadensmeldungen.- Archivhalle: Abnahmeprotokoll Dach.

Darin: Grundriss Lehrgärtnerei 1967.

Schutzfrist:

0 Jahre

Dossier

(Teilweise) gesuchspflichtig bis: 01.01.1975

Signatur:

2/692

Titel:

Rechnungen von Handwerksbetrieben über Arbeiten an der Orangerie und Schriftverkehr

Entstehungszeitraum:

1971 - 1974

Bemerkungen zum Umfang:

2 Mappen, 625 Seiten

Form und Inhalt:

u.a.: Instandhaltung und Reparaturen Wohnungen.- Lichthof, Bänke und Pflanzkübel.- Pflanzenhalle.- Brüstung.

e.a.: Arbeitsaufträge für den Schirrhof.

Schutzfrist:

0 Jahre

Dossier

(Teilweise) gesuchspflichtig bis: 01.01.1973

Signatur:

2/693

Titel:

Orangerie: statische Berechnungen zu Decken im Orangeriegebäude

Entstehungszeitraum:

1971 - 1972

Bemerkungen zum Umfang:

1 Mappe, 35 Seiten

Form und Inhalt:

Berechnung der zweiten Massivdecke von oben zwischen den Türmen und Nachrechnung der Turmdecken in gleicher Höhe.- Nachrechnung der obersten Massivdecke zwischen den Türmen.- 1 Skizze.

Schutzfrist:

0 Jahre

Dossier

(Teilweise) gesuchspflichtig bis: 01.01.1973

Signatur:

2/694

Titel:

Stahlbetondecke in der Orangerie Sanssouci

Entstehungszeitraum:

1972

Bemerkungen zum Umfang:

1 Mappe, 10 Seiten

Form und Inhalt:

statische Berechnung der zweiten Massivdecke von oben zwischen den Türmen und Nachrechnung der Turmdecken in gleicher Höhe.- Prüfbescheid.- Bauantrag.

Schutzfrist:

0 Jahre

Dossier

(Teilweise) gesuchspflichtig bis: 01.01.1975

Signatur:

2/695

Titel:

Fotoaufnahmen aus dem Bereich Orangerie Sanssouci: Rundbänke, oberste Plattform, Zinkdach Mittelbau (11 Fotos)

Entstehungszeitraum:

1973 - 1974

Bemerkungen zum Umfang:

1 Mappe

Schutzfrist:

0 Jahre

Dossier (Teilweise) gesuchspflichtig bis: 01.01.1973

Signatur:

2/696

Titel:

Rechnungen von Handwerksbetrieben über Arbeiten an der Villa Illaire

Entstehungszeitraum:

1972

Bemerkungen zum Umfang:

1 Mappe

Form und Inhalt:

u.a.: Dachrinnen, Fenster, Umzäunungsmauern, Pergola, Mauern, Pavillon, Farbfassung mit Ornamenten.

Schutzfrist:

0 Jahre

Dossier (Teilweise) gesuchspflichtig bis: 01.01.1973

Signatur:

2/697

Titel:

Restaurierungsarbeiten und Reparaturen im Schloss Charlottenhof

Entstehungszeitraum:

1963 - 1972

Form und Inhalt:

u.a.: Rechnungen von ausführenden Betrieben.- Mängelanzeigen.- Arbeitsaufträge.- Schriftverkehr mit der Dienststellenleiterin.- Aktenvermerke.- Reparaturen in den Wohnungen.

Schutzfrist:

0 Jahre

Dossier (Teilweise) gesuchspflichtig bis: 01.01.1978

Signatur:

2/698

Titel:

Arbeiten an den Wohnhäusern Geschwister-Scholl-Straße 34 und 35

Entstehungszeitraum:

1963 - 1977

Bemerkungen zur Datierung:

1964-1974, 1977

Bemerkungen zum Umfang:

2 Mappen

Form und Inhalt:

Schriftverkehr mit Mietern.- Einsatz Holzschutzmittel.- Arbeitsaufträge an den Schirrhof.- Rechnungen über Reparaturen und bauliche Veränderungen.

e.a.: Baumschule, Geschwister-Scholl-Straße 33.

Schutzfrist:

0 Jahre

Dossier (Teilweise) gesuchspflichtig bis: 01.01.1973

Signatur:

2/699

Titel:

Rechnungen von Handwerksbetrieben über Arbeiten an den Neuen Kammern mit Schriftverkehr und Bauverträgen

Entstehungszeitraum:

1963 - 1972

Bemerkungen zum Umfang:

2 Mappen

Form und Inhalt:

u.a.: Treppe, Mosaikplatten, Dach, Holzschutz, Schwammsanierung, Baluster, Fenster und Türen, Turmpodest, Mauern, Blitzschutz, Kuppel, Krötengang, Fassade, Hexentreppe, Schornsteinköpfe, Putten und Vasen.

e.a.: Montage Krone in Bildergalerie.- Schadenaufnahme über eine zerstörte Marmorplastik vor den Neuen Kammern.- Gutachten "Sanierungsarbeiten und konstruktive Maßnahmen an den Deckenbalken und Sicherung der Kuppelkonstruktion".

Schutzfrist:

0 Jahre

Dossier (Teilweise) gesuchspflichtig bis: 01.01.1973

Signatur:

2/700

Titel:

Schriftverkehr und Rechnungen über Arbeiten am Verwaltungsgebäude, Am Grünen Gitter 7

Entstehungszeitraum:

1963 - 1972

Bemerkungen zum Umfang:

2 Mappen

Form und Inhalt:

u.a.: Fassade, Blitzschutzanlage, Wohnungen, Dach, Malerarbeiten.

Schutzfrist:

0 Jahre

Dossier (Teilweise) gesuchspflichtig bis: 01.01.1972

Signatur:

2/701

Titel:

Handwerkerrechnungen, Protokolle und Aktenvermerke zum Drachenhaus

Entstehungszeitraum:

1963 - 1971

Bemerkungen zum Umfang:

1 Mappe

Form und Inhalt:

u.a.: Schriftverkehr mit der VE Gaststättenorganisation (HO) Potsdam.- Aktennotiz zur anstehenden Übergabe des Drachenhauses durch die HO an die SSG.- Reparatur der Drachen.

Schutzfrist:

0 Jahre

Dossier (Teilweise) gesuchspflichtig bis: 01.01.1968

Signatur:

2/702

Titel:

Rechnungen von Handwerksbetrieben über Arbeiten am Schloss Sanssouci

Entstehungszeitraum:

1965 - 1967

Bemerkungen zum Umfang:

2 Mappen

Form und Inhalt:

u.a.: Laufstegstützen, Blitzschutz, Dachbalken, Holzschutz, Kupferabdeckungen.- Zeichnungen und Aufmaßberechnungen.- Kronenöffnung über Kuppel.- Baluster.- Kapitelle.- Stuckarbeiten.- Konstruktionszeichnung zu einem Vollwandträger.- Vorsaal.

Schutzfrist:

0 Jahre

Dossier (Teilweise) gesuchspflichtig bis: 01.01.1966

Signatur:

2/703

Titel:

Schloss Sanssouci: Rechnungen von Handwerkern und Restauratoren

Entstehungszeitraum:

1963 - 1965

Bemerkungen zum Umfang:

2 Mappen

Form und Inhalt:

u.a.: Decke einschließlich Gemälde im Vorsaal.- Dachboden und Dachkonstruktion.- Kuppel und Laterne.- Balustraden Hofdamenflügel.- Zinkvasen.- Baluster.- Wasserleitungen.- Küche.- Wohnungen.- Dachziegel.- Kasse und Raum für Ansichtskarten.- Fensterrahmen.

e.a.: Kuppel Neues Palais.

Schutzfrist:

0 Jahre

Dossier (Teilweise) gesuchspflichtig bis: 01.01.1977

Signatur:

2/704

Titel:

Rechnungen über Reparaturen im Schloss Sanssouci einschließlich Außenbereich

Entstehungszeitraum:

1972 - 1976

Bemerkungen zum Umfang:

1 Mappe

Form und Inhalt:

u.a.: westliche Kolonnade Sicherungsmaßnahmen.- Brandschutz, Fenster, Bibliothek, Austausch Brüstungen, Sturmschaden, Blaues Zimmer, Kuppel.

Schutzfrist:

0 Jahre

Dossier (Teilweise) gesuchspflichtig bis: 01.01.1973

Signatur:

2/705

Titel:

Restaurierungsarbeiten und Reparaturen am Schloss Sanssouci, Kolonnade und Kavalierhaus

Entstehungszeitraum:

1964 - 1972

Form und Inhalt:

u.a.: statische Berechnungen der Massivdecke im Schloss Sanssouci - Küchenflügel über ehemaligem Backraum (1964).- Zeichnung zur Erneuerung des oberen Ringbalkens in der Kuppel (1964).- Gutachten über den bautechnischen Zustand der Dach- und Deckenkonstruktion des Schlosses (1965).- Steinmetzarbeiten und Steinbildhauerarbeiten (1965).- Kolonnaden.- Restaurierungsarbeiten der Kuppel (Laterne).- holzschutztechnischer Untersuchungsbefund der Inneneinrichtung des Bibliothekszimmers.- Deckenbild im Vestibül.- Rechnungen ausführender Betriebe.- Aktenvermerke.- Schriftverkehr.

e.a.: Wohnungen und Tore.- Restaurierungen Ölgemälde "Heilige Familie" und "Madonna del Granduca" - beide Orangerie.- "Wilhelmsplatz von Süden" - Meyer.- "Neues Palais und Umgebung" - Meyer.- "Stadtschloss Potsdam, Gartenseite" - Meyer.- "Potsdam von Mühlenberg gesehen" - Barth.- "Lange Brücke" - Barth.- "Jägertor in Potsdam" - Degen.

Schutzfrist:

0 Jahre

Dossier (Teilweise) gesuchspflichtig bis: 01.01.1972

Signatur:

2/706

Titel:

Restaurierungsarbeiten an den Außenanlagen Schloss Sanssouci: Sonnenlauben, Laubengang, Zäune, Gitter, Mauern, Tore, Viehtränke, Kolonnaden, Zufahrt

Entstehungszeitraum:

1963 - 1971

Bemerkungen zur Datierung:

1963-1967, 1970-1971

Form und Inhalt:

u.a.: Schadensmeldungen.- Rechnungen und Verträge.

e.a.: geplanter Ersatz der Postamente am Obeliskportal.

Schutzfrist:

0 Jahre

Dossier (Teilweise) gesuchspflichtig bis: 01.01.1971

Signatur:

2/708

Titel:

Rechnungen von Handwerksbetrieben über Arbeiten an Zäunen und Toren in den Parkbereichen Sanssouci und Babelsberg

Entstehungszeitraum:

1967 - 1970

Bemerkungen zum Umfang:

1 Mappe, 87 Seiten

Form und Inhalt:

e.a.: Laubengänge.- Stiele für Parktafeln.- Rondell am Hippodrom.- Parkbeleuchtung und Kabelgräben.

Schutzfrist:

0 Jahre

Dossier (Teilweise) gesuchspflichtig bis: 01.01.1970

Signatur:

2/709

Titel:

Rechnungen und Bauverträge über Arbeiten an der Bildergalerie

Entstehungszeitraum:

1963 - 1969

Bemerkungen zur Datierung:

1963-1967, 1969

Bemerkungen zum Umfang:

2 Mappen, 549 Seiten

Form und Inhalt:

u.a.: Treppen, Puttenmauer, Kuppel, Dach, Fenster und Türen, Turm, Baluster, Sandsteingesimse, Fassade, Zaun, Geländer, Korrosionsschäden.

e.a.: Dach Kavalierhaus.

Schutzfrist:

0 Jahre

Dossier (Teilweise) gesuchspflichtig bis: 01.01.1973

Signatur:

2/710

Titel:

Restaurierungen und Reparaturen an der Bildergalerie, dem Kavaliershaus und der Puttenmauer

Entstehungszeitraum:

1959 - 1972

Bemerkungen zum Umfang:

2 Mappen

Form und Inhalt:

Rechnungen u.a.: an Dach, Treppenhaus, Lichthof, Westflügel, Ostflügel, Turm, WC, Türen, Fenstern und Beleuchtungsanlage.- Schriftverkehr.- Gutachten über die Instandsetzungsarbeiten an der Dachkonstruktion der Bildergalerie (1961).- Instandsetzung des Unterzuges unter der linken Kuppelseite (1959).- statische Untersuchung des Unterzuges zwischen Kuppel und Längsbau (1959).

Schutzfrist:

0 Jahre

Dossier (Teilweise) gesuchspflichtig bis: 01.01.1973

Signatur:

2/711

Titel:

Rechnungen über Reparaturen in den Parkrevieren I, II und III

Entstehungszeitraum:

1964 - 1972

Bemerkungen zum Umfang:

2 Mappen

Form und Inhalt:

u.a.: Gärtnerei Alte Häuser.- Sozialgebäude Revier II und III.- Baumschule Maschinenteich.- Parkbänke.- Gewächshäuser.

Schutzfrist:

0 Jahre

Dossier (Teilweise) gesuchspflichtig bis: 01.01.1975

Signatur:

2/712

Titel:

Umbau Marstall Schloss Sanssouci zum Kulturraum

Entstehungszeitraum:

1957 - 1974

Bemerkungen zur Datierung:

1957-1966, 1974

Bemerkungen zum Umfang:

148 Seiten

Form und Inhalt:

u.a.: Umbau des Stallgebäudes zum Kulturraum.- sanitäre Installation und Einbau einer Heizungsanlage.- Rechnungen.- Pläne.

Schutzfrist:

0 Jahre

Dossier (Teilweise) gesuchspflichtig bis: 01.01.1969

Signatur:

2/713

Titel:

Allee nach Sanssouci 6: Ausbau der Baracke

Entstehungszeitraum:

1967 - 1968

Bemerkungen zum Umfang:

1 Mappe

Form und Inhalt:

Kosten und ausführende Firmen.- Skizze.- brandschutztechnische Abnahme.- Kostenzusammenstellung.- Einbau einer Heizungsanlage.

Schutzfrist:

0 Jahre

Dossier (Teilweise) gesuchspflichtig bis: 01.01.1973

Signatur:

2/714

Titel:

Rechnungen von Handwerkern über Arbeiten an der Gaststätte Historische Mühle und Schriftverkehr mit der VE Gaststättenorganisation

Entstehungszeitraum:

1961 - 1972

Bemerkungen zum Umfang:

1 Mappe

Form und Inhalt:

u.a.: Kessel, Dach, Fußböden, Fenster, Wasserver- und entsorgung, Schornstein.- Schwammsanierung.- Trafostation.

e.a.: Arbeiten am Jägerhäuschen.

Schutzfrist:

0 Jahre

Dossier (Teilweise) gesuchspflichtig bis: 01.01.1973

Signatur:

2/715

Titel:

Restaurierungsarbeiten und Reparaturen an den Communs und Kolonnaden

Entstehungszeitraum:

1964 - 1972

Form und Inhalt:

u.a.: Rechnungen von ausführenden Betrieben.- Arbeitsaufträge.

e.a.: Durchführung der 8. Arbeiterfestspiele auf der Mopke (1966).

Schutzfrist:

0 Jahre

Dossier (Teilweise) gesuchspflichtig bis: 01.01.1975

Signatur:

2/716

Titel:

Reparaturen und Instandsetzungen in Wohnungen und Mängelanzeigen

Entstehungszeitraum:

1932 - 1974

Bemerkungen zur Datierung:

1932, 1968-1969, 1972-1974

Bemerkungen zum Umfang:

1 Mappe

Form und Inhalt:

u.a.: Lennéstraße.- Wohnung Stern.- Orangerie Sanssouci.- Neuer Garten.- Matrosenhaus.- Küsterhaus.- Mühlenhaus Sanssouci.- Kavalierhaus Sanssouci.- Fasanerie.- Melonerie.- Ananashaus Skizze: Grundriss.- Wohnung Damenhaus Neuer Garten

Darin: Todesfall Arbeiter Bauhof Schönelinde.- Inventarverzeichnis der Baubestandsbücher für Werks- und Dienstwohnungen.- Vorlage Leitungssitzung über Verbesserung Wohnbedingungen.

Schutzfrist:

0 Jahre

Dossier (Teilweise) gesuchspflichtig bis: 01.01.1972

Signatur:

2/717

Titel:

Rechnungen von Handwerksbetrieben über Arbeiten am Marstall des Stadtschlusses

Entstehungszeitraum:

1964 - 1971

Bemerkungen zur Datierung:

1964-1968, 1971

Bemerkungen zum Umfang:

1 Mappe

Form und Inhalt:

u.a.: Arbeiten am Dach, Fußböden, Wasserrohre, Heizung.- Instandhaltung der Wohnungen.

e.a.: Arbeitsaufträge für Schirrhof.- Winterdienst.

Schutzfrist:

0 Jahre

Dossier (Teilweise) gesuchspflichtig bis: 01.01.1978

Signatur:

2/718

Titel:

Planungsunterlagen über Umbau des Marstall zum Filmmuseum

Entstehungszeitraum:

1960 - 1977

Bemerkungen zur Datierung:

1960, 1963-1973, 1975-1977

Bemerkungen zum Umfang:

3 Mappen

Form und Inhalt:

u.a.: Bestätigungen und Genehmigungen, Aufträge: Baubeschreibung, Materialversorgung, Demontage Figurengruppe Ostseite, Baustelleneinrichtung Marstall und Kopfbau Langer Stall, Verkehrsleitplanung.- Installation: Elektronik, Telefon, Blitzschutz, Heizung, Lüftung, Leinwand, Schallisolierung.- Steinmetz: Pilaster, Tür, Fenster, Verdachung, Fries, Zahnschnittgesims, Blätter und Gesims Konsole, Simagesims, Balustradensockel, Postament, Baluster und Figuren Balustrade, Fassade, Kapitelle.- Kunstschmied: Geländer Brüstung.- Rekonstruktion: Dach, Knobelsdorffhäuser.- 5 Pläne: Funktionsschema Rekonstruktion, Schaltbild Klimaanlage, Lageplan, Umbau.

e.a.: Tischlerarbeiten Damenflügel.

Darin: Richtlinie für Anschluss von Abnehmeranlagen an Fernwärmeversorgungsanlagen.- Protokoll Dienstberatung.- Unterbringung polnische Mitarbeiter.- Dreharbeiten DEFA "Die Leiden des jungen Werther" im Marstall und Neues Palais Friedrichswohnung.- Schreiben Dr. Giersberg Geschichte und Bedeutung Marstall.- Nutzungsvertrag.-, Sperrung wegen Insektenbefall.- Mietersachen.- Stoffprobe.

Schutzfrist:

0 Jahre

Dossier (Teilweise) gesuchspflichtig bis: 01.01.1984

Signatur:

2/719 a

Titel:

Umbau des Marstalls zum Filmmuseum

Entstehungszeitraum:

1977 - 1983

Bemerkungen zum Umfang:

2 Mappen

Form und Inhalt:

u.a.: Schriftverkehr mit der PKZ, weiteren ausführenden Betrieben, dem Rat der Stadt und Leitung des Filmmuseums.- Baustelleneinrichtung.- Aktennotizen.- Protokolle.- Übernahmeprotokoll.- Plan Klimakanal.- Regressarbeiten.- Gestaltung der Kesting-Ausstellung.

Darin: Gesetzblatt der Deutschen Demokratischen Republik vom 29.09.1978, Teil I Nr. 32.

Schutzfrist:

0 Jahre

Dossier (Teilweise) gesuchspflichtig bis: 01.01.1983

Signatur:

2/719 b

Titel:

Umbau des Marstalls zum Filmmuseum

Entstehungszeitraum:

1977 - 1982

Bemerkungen zum Umfang:

3 Mappen

Form und Inhalt:

u.a.: Protokolle.- Abnahmeprotokolle.- Schriftverkehr mit dem Rat der Stadt und ausführenden Firmen aus den Bereichen Elektro, Isolierung, Schallschutz, Lüftung, Klima, Filmtheatertechnik, Innenausbau, Freiflächengestaltung, Wasserver- und entsorgung.- Pläne.

Darin: Zwei Prospekte des VEB Kombinat Pumpen und Verdichter.

Schutzfrist:

0 Jahre

Dossier (Teilweise) gesuchspflichtig bis: 01.01.1982

Signatur:

2/720

Titel:

Planungsunterlagen über Ablauf und Kosten des Umbaus Marstall zum Filmmuseum

Entstehungszeitraum:

1969 - 1981

Bemerkungen zur Datierung:

1969, 1975-1981

Bemerkungen zum Umfang:

3 Mappen

Form und Inhalt:

u.a.: Protokolle: Übergabe, Arbeitsausführung; Vollmachten.- Feierabendarbeit.- Finanzierung und Bilanzierung, Konzept Beleuchtungstechnik.- Gutachten Akustik.- Bildhauer: Westgiebel, Westrisalit, Ostrisalit, Ostgiebel, Westfassade, Attika-Brüstung.- 8 Pläne: Nutzung Schmiede, Signaturen Plastiken, Versorgungsleitung.- 6 Zyklogramme: Bautermine, Bildhauer, Konzept Bauablauf, Bauzeit, Materiallieferung, Elektroinstallation.- Kostenvoranschläge: Harmonikatür, Elektronik, Stab-Parkett, Wandvertäfelung, Marmor-Fußboden, Klimaanlage.

Schutzfrist:

0 Jahre

Dossier (Teilweise) gesuchspflichtig bis: 01.01.1987

Signatur:

2/723

Titel:

Restaurierung der Neuen Kammern

Entstehungszeitraum:

1984 - 1986

Form und Inhalt:

Rechnungen über Baustoffe und Transporte.

Schutzfrist:

0 Jahre

Dossier (Teilweise) gesuchspflichtig bis: 01.01.1987

Signatur:

2/725

Titel:

Neue Kammern: Schriftwechsel zu Bau- und Restaurierungsmaßnahmen

Entstehungszeitraum:

1982 - 1986

Form und Inhalt:

u.a.: PKZ.- Restaurierungstechnologien.- Protokolle.- Beschaffung von Materialien.- Jaspis-Saal.- Ovid-Galerie.- Kopien von Plänen.- Skulptur Bacchantin mit Tamburin von Jean Pierre Tassaert.- Lack-Saal

e.a.: Nutzung der Wohneinheit im Thiemann-Haus.

Schutzfrist:

0 Jahre

Dossier (Teilweise) gesuchspflichtig bis: 01.01.1987

Signatur:

2/726

Titel:

Neue Kammern: allgemeiner Schriftverkehr

Entstehungszeitraum:

1982 - 1986

Form und Inhalt:

u.a.: mit der PKZ und Behörden.- Ausfuhrgenehmigungen von Kunstgut nach Polen.- Bauabnahmen.- Zyklogramme.- Baustelleneinrichtung.- Transporte.- Freizeitaktivitäten für polnische Kollegen.- Kopien von Plänen.

Schutzfrist:

0 Jahre

Dossier (Teilweise) gesuchspflichtig bis: 01.01.1987

Signatur:

2/727

Titel:

Neue Kammern: Vorabnahmen Restaurierungsarbeiten der PKZ

Entstehungszeitraum:

1982 - 1986

Form und Inhalt:

u.a.: Elektroanlage, Wasser, Abwasser, Regenwasser, Parkwasser.- Vergoldung und Farbfassung, Stuckarbeiten, Steinbildhauerarbeiten, Steinmetzarbeiten, Tafelstühle, Dach- und Kellergeschoss, Wandverkleidung Jaspis-Saal.

Schutzfrist:

0 Jahre

Dossier (Teilweise) gesuchspflichtig bis: 01.01.1987

Signatur:

2/728

Titel:

Neue Kammern: Erstausrüstung

Entstehungszeitraum:

1985 - 1986

Form und Inhalt:

u.a.: Ausstattung der Räume der Mitarbeiter und des Kassenbereichs.- Beschaffung der Materialien.

Schutzfrist:

0 Jahre

Dossier (Teilweise) gesuchspflichtig bis: 01.01.1987

Signatur:

2/729

Titel:

Neue Kammern - Material für PKZ

Entstehungszeitraum:

1982 - 1986

Form und Inhalt:

u.a.: Feststellung Materialbedarf.- Bestellungen.- Beschaffung.

Schutzfrist:

0 Jahre

Dossier (Teilweise) gesuchspflichtig bis: 01.01.1987

Signatur:

2/730

Titel:

Bau- und Restaurierungsmaßnahmen Neue Kammern durch PKZ

Entstehungszeitraum:

1982 - 1986

Form und Inhalt:

u.a.: Protokolle zum Verlauf der Arbeiten, Vergolderarbeiten, Jaspis- und Serpentinifußboden, Begehungen, Stuckarbeiten, Supraporten.- Kopie von Plan zur Schließanlage.- Gewichtstabelle Kronenaufhängungen.

e.a.: Fettabscheider Gaststätte Historische Mühle.- Anfertigung Krämmlinge.- Torflügel an der Hexentreppe.

Schutzfrist:

0 Jahre

Dossier (Teilweise) gesuchspflichtig bis: 01.01.1987

Signatur:

2/731

Titel:

Rekonstruktionsmaßnahmen Neue Kammern: Vertrag über die Flächen der Baustelleneinrichtung und Übergabeprotokolle der PKZ

Entstehungszeitraum:

1982 - 1986

Bemerkungen zur Datierung:

1982, 1984 -1986

Schutzfrist:

0 Jahre

Dossier (Teilweise) gesuchspflichtig bis: 01.01.1981

Signatur:

2/732

Titel:

Marstall, Schlossstraße 15: Bautagebücher Umbau zum Filmmuseum

Entstehungszeitraum:

1977 - 1980

Bemerkungen zum Umfang:

1 Karton, 31 Tagebücher

Form und Inhalt:

29 Bände Bau.- 2 Bände Konservierung und Bildhauerarbeiten Skulpturen.

Schutzfrist:

0 Jahre

Dossier (Teilweise) gesuchspflichtig bis: 01.01.1980

Signatur:

2/733

Titel:

Rechnungen von Handwerksbetrieben über Werterhaltungsarbeiten an Betriebsstätten, Wohnhäusern, Kunstbauten und Einfriedungen

Entstehungszeitraum:

1979

Bemerkungen zum Umfang:

3 Mappen, 616 Seiten

Form und Inhalt:

u.a.: Tiefbrunnen Schloss Babelsberg.- Gärtnereien.- Ananashaus.- Jagdschloss Stern.- Schieberschacht Ruinenberg.- Römische Bäder.- Weißes Haus.- Rotes Haus.- Braunes Haus.- Havelhaus.- Kutscherhaus.- Schloss Babelsberg.- Balustrade Neues Palais.- Kolonnade Schloss Sanssouci.- Orangerie Sanssouci.- Heizkanal Schloss Charlottenhof.- Abwasserhebeanlage Commons.- Türfenster Neues Palais.- Freundschaftstempel.- Brücke Maschinenteich.

e.a.: Transportleistungen.- Kabel- und Elektroarbeiten.

Schutzfrist:

0 Jahre

Einzelstück (Teilweise) gesuchspflichtig bis: 01.01.1980

Signatur:

2/733.89-91

Titel:

Rechnung vom Elektrikermeister Friedhelm Büttner über Rekonstruktion der Elektronikanlage im Schloss Cecilienhof

Entstehungszeitraum:

1979

Bemerkungen zur Datierung:

23.03.1979

Bemerkungen zum Umfang:

SPSG

Form und Inhalt:

Vestibül, Keller, Konferenzsaal

Schutzfrist:

0 Jahre

Einzelstück (Teilweise) gesuchspflichtig bis: 01.01.1980

Signatur:

2/733.522

Titel:

Rechnung von VEB Wärme-, Kälte- und Schallisolierung Potsdam über Isolierungsarbeiten Schloss Cecilienhof

Entstehungszeitraum:

1979

Bemerkungen zur Datierung:

17.10.1979

Bemerkungen zum Umfang:

1 Seite

Schutzfrist:

0 Jahre

Dossier (Teilweise) gesuchspflichtig bis: 01.01.1982

Signatur:

2/734

Titel:

Umbau des Marstalls Schlossstraße zum Filmmuseum

Entstehungszeitraum:

1977 - 1981

Bemerkungen zum Umfang:

347 Seiten, 2 Mappen

Form und Inhalt:

u.a.: Schriftverkehr mit ausführenden Betrieben aus den Bereichen Akustik, Dachziegeln, Elektro und technische Versorgung.- Pläne.- Aktennotizen.- Protokolle.- Verbesserung der Arbeitsbedingungen.- Café im Filmmuseum.- Finanzbedarf.

Schutzfrist:

0 Jahre

Dossier (Teilweise) gesuchspflichtig bis: 01.01.1978

Signatur:

2/735

Titel:

Marstall, Schlossstraße 15: Rekonstruktion und Umbau zum Filmmuseum der DDR

Entstehungszeitraum:

1971 - 1977

Bemerkungen zum Umfang:

2 Mappen

Form und Inhalt:

u.a.: Vorbereitungsdokumentation.- Raumprogramm zur Nutzungsdokumentation / Marstall-Nordseite.- Pläne, Lichtpausen, Originalfederzeichnungen Türansichten der Westfassade und Südfassade.- technische Versorgung.- Aufgabenstellung für die stadttechnische Erschließung.- Fotos der ehemaligen Schmiede, von Erdarbeiten und zur Auswechslung des Sandsteingesimses.

Schutzfrist:

0 Jahre

Dossier (Teilweise) gesuchspflichtig bis: 01.01.1987

Signatur:

2/736

Titel:

Marstallgebäude im Park Babelsberg: Schriftverkehr mit Mietern und Behörden, Handwerkerrechnungen, Ortsbegehungsprotokolle und Bauaufträge

Entstehungszeitraum:

1964 - 1986

Form und Inhalt:

u.a.: Instandsetzungsarbeiten am Gebäude und in den Wohnungen, Dachdeckerarbeiten, Klempnerarbeiten, Tischlerarbeiten, Malerarbeiten.- Anfragen und Beschwerden von Mietern.- Ortsbegehungen.- Forderung nach anderweitiger Unterbringung der Pferde (Sektion Reiten).

Schutzfrist:

0 Jahre

Dossier (Teilweise) gesuchspflichtig bis: 01.01.1982

Signatur:

2/737 a

Titel:

Park Babelsberg Objekt A: Trafostation "Damenhaus" Marstall mit MS-Verkabelung; Objekt B: NS-Verkabelung

Entstehungszeitraum:

1979 - 1981

Bemerkungen zum Umfang:

1 Mappe

Form und Inhalt:

u.a.: Prüfbericht.- technische Aufgaben mit Protokoll der Projektanlaufbesprechung und Stellungnahme der Abteilung Gärten.- technische Erläuterungen.- Kostenübersicht.- Stückliste.- 7 Pläne.

Schutzfrist:

0 Jahre

Dossier (Teilweise) gesuchspflichtig bis: 01.01.1983

Signatur:

2/737 b

Titel:

Park Babelsberg: Trafostation Marstall

Entstehungszeitraum:

1976 - 1982

Bemerkungen zur Datierung:

1976, 1979-1980, 1982

Bemerkungen zum Umfang:

1 Mappe

Form und Inhalt:

Schreiben an das Staatliche Amt für Technische Überwachung.- statische Berechnung.- 9 Pläne.

Schutzfrist:

0 Jahre

Dossier (Teilweise) gesuchspflichtig bis: 01.01.1983

Signatur:

2/737 c

Titel:

Park Babelsberg: Arbeiten am Kleinen Schloss - Vorschlag zur Reduzierung der Kosten auf 350.000 Mark

Entstehungszeitraum:

1977 - 1982

Bemerkungen zur Datierung:

ca. 1977-1987, ohne Datum

Bemerkungen zum Umfang:

1 Mappe

Form und Inhalt:

Leistungsverzeichnis mit Schätzung der Kosten.

Schutzfrist:

0 Jahre

Dossier (Teilweise) gesuchspflichtig bis: 01.01.1981

Signatur:

2/737 d

Titel:

Park Babelsberg: Kostenplanung Arbeiten am Kleinen Schloss

Entstehungszeitraum:

1980

Bemerkungen zum Umfang:

1 Mappe

Form und Inhalt:

Leistungsverzeichnis mit Kostenschätzung.

Schutzfrist:

0 Jahre

Dossier (Teilweise) gesuchspflichtig bis: 01.01.1980

Signatur:

2/737 e

Titel:

Park Babelsberg: Aufgabenstellung Generalrekonstruktion des Kleinen Schlosses mit Trafostation und Brauchwasserpumpwerk, Ausf. 1

Entstehungszeitraum:

1979

Bemerkungen zum Umfang:

1 Mappe

Form und Inhalt:

u.a.: gesellschaftliche Zielstellung.- kunsthistorische Bedeutung.- Nutzungskonzeption.- bautechnische Expertise.- Grobkostenübersicht.- Grob Ablaufplan.- 8 Pläne.

Schutzfrist:

0 Jahre

Dossier (Teilweise) gesuchspflichtig bis: 01.01.1980

Signatur:

2/737 f

Titel:

Park Babelsberg: Aufgabenstellung Generalrekonstruktion des Kleinen Schlosses mit Trafostation und Brauchwasserpumpwerk, Ausf. 2

Entstehungszeitraum:

1974 - 1979

Bemerkungen zur Datierung:

1974, 1979

Bemerkungen zum Umfang:

1 Mappe

Form und Inhalt:

u.a.: gesellschaftliche Zielstellung.- kunsthistorische Bedeutung.- Nutzungskonzeption.- bautechnische Expertise.- Grobkostenübersicht.- Grobablaufplan.- Vorstudie zur Generalrekonstruktion bei Integrierung einer Gaststätte mit reduziertem Angebot.- 15 Pläne.

Schutzfrist:

0 Jahre

Dossier (Teilweise) gesuchspflichtig bis: 01.01.1978

Signatur:

2/737 g

Titel:

Park Babelsberg: Plansammlung zur ehemaligen HOG "Strandterrassen" im Kleinen Schloss einschließlich Marstall und Marstallgebäude

Entstehungszeitraum:

1934 - 1977

Bemerkungen zur Datierung:

1934, 1948-1949, 1970, 1974-1977

Bemerkungen zum Umfang:

1 Mappe

Form und Inhalt:

20 Pläne vom Kleinen Schloss, Marstall und Marstallgebäude.- 2 Übersichtspläne Park Babelsberg.

Schutzfrist:

0 Jahre

Dossier (Teilweise) gesuchspflichtig bis: 01.01.1975

Signatur:

2/737 h

Titel:

Park Babelsberg: Plansammlung zum Kleinen Schloss

Entstehungszeitraum:

1929 - 1974

Bemerkungen zur Datierung:

1929-1930, 1958-1960, 1974

Bemerkungen zum Umfang:

1 Mappe

Form und Inhalt:

14 Pläne zur Erstellung einer Nutzungsstudie mit zwei Varianten.

Schutzfrist:

0 Jahre

Dossier (Teilweise) gesuchspflichtig bis: 01.01.1983

Signatur:

2/737 i

Titel:

Park Babelsberg: Abschlussdokumentation Kleines Schloss

Entstehungszeitraum:

1979 - 1982

Bemerkungen zum Umfang:

1 Mappe

Form und Inhalt:

u.a.: Erläuterungen Historie.- Bestand und Umbau.- Quellenverzeichnis.- Baugrundgutachten.- Holzschutzgutachten.- Stellungnahmen.- versorgungspolitische Aufgabenstellung.- 16 Pläne.- 11 Fotos.

Schutzfrist:

0 Jahre

Dossier (Teilweise) gesuchspflichtig bis: 01.01.1981

Signatur:

2/738

Titel:

Kleines Schloss im Park Babelsberg: Generalrekonstruktion, Projektierungsunterlagen

Entstehungszeitraum:

1978 - 1980

Form und Inhalt:

u.a.: Grundrisse und Pläne.- bautechnischer Erläuterungsbericht.- Materialplan.- Außenanlagen.

Schutzfrist:

0 Jahre

Dossier (Teilweise) gesuchspflichtig bis: 01.01.1981

Signatur:

2/739

Titel:

Marstall im Park Babelsberg, Trafostation

Entstehungszeitraum:

1980

Bemerkungen zum Umfang:

1 Mappe

Form und Inhalt:

bautechnischer Erläuterungsbericht.- Lageplan, Grundriss, Schnitt, Ansichten.- statische Berechnung.

Schutzfrist:

0 Jahre

Dossier (Teilweise) gesuchspflichtig bis: 01.01.1982

Signatur:

2/740

Titel:

Projektierungsunterlagen Freundschaftstempel

Entstehungszeitraum:

1978 - 1981

Bemerkungen zur Datierung:

1978, 1981

Bemerkungen zum Umfang:

1 Mappe

Form und Inhalt:

bautechnische Dokumentation zum Stützgerüst.- 7 Pläne: Süd-Ansicht, Rückwand, Detail für Sockel- und Friesplatten, Fries- und Bodenplatte, Fries und Bodenbelag, Plattenbekleidung.

Schutzfrist:

0 Jahre

Dossier (Teilweise) gesuchspflichtig bis: 01.01.1982

Signatur:

2/741

Titel:

Projektierungsunterlagen für Umbau Marstall Schlossstraße zum Filmmuseum Potsdam

Entstehungszeitraum:

1979 - 1981

Bemerkungen zum Umfang:

2 Mappen

Form und Inhalt:

u.a.: Prüfungsantrag.- Architekturbericht.- Berechnung Brandlast.- 40 Pläne: Vitrinen, Perspektive, Foyer, Erdgeschoss, Halle, Wand, Dia-Tuben, Träger Leuchten, Stahlkonstruktion.

Schutzfrist:

0 Jahre

Dossier (Teilweise) gesuchspflichtig bis: 01.01.1976

Signatur:

2/742 a

Titel:

Grundrisse vom Marstall (Filmmuseum) und Projektierungsunterlagen für Umbau durch PKZ

Entstehungszeitraum:

1975

Bemerkungen zum Umfang:

2 Mappen

Form und Inhalt:

Pläne 1 - 41.

Schutzfrist:

0 Jahre

Dossier (Teilweise) gesuchspflichtig bis: 01.01.1978

Signatur:

2/742 b

Titel:

Grundrisse vom Marstall (Filmmuseum) und Projektierungsunterlagen für Umbau durch PKZ

Entstehungszeitraum:

1975 - 1977

Bemerkungen zum Umfang:

2 Mappen

Form und Inhalt:

Pläne 42 - 61.- detaillierte technische Beschreibung des Projektes.

Schutzfrist:

0 Jahre

Dossier (Teilweise) gesuchspflichtig bis: 01.01.1977

Signatur:

2/742 c

Titel:

Grundrisse vom Marstall (Filmmuseum) und Projektierungsunterlagen für Umbau durch PKZ

Entstehungszeitraum:

1976

Bemerkungen zum Umfang:

2 Mappen

Form und Inhalt:

Pläne 1 - 56.

Schutzfrist:

0 Jahre

Dossier (Teilweise) gesuchspflichtig bis: 01.01.1979

Signatur:

2/743 a

Titel:

Projektierungsunterlagen der PKZ für Umbau Marstall Schlossstraße zum Filmmuseum Potsdam

Entstehungszeitraum:

1977 - 1978

Bemerkungen zur Datierung:

1977-1978

Bemerkungen zum Umfang:

1 Mappe

Form und Inhalt:

u.a.: technische Beschreibung.- Skizzen.- 16 Pläne: Stahlbinder, Verbindungselemente.

Schutzfrist:

0 Jahre

Dossier (Teilweise) gesuchspflichtig bis: 01.01.1979

Signatur:

2/743 b

Titel:

Projektierungsunterlagen der PKZ für Umbau Marstall Schlossstraße zum Filmmuseum Potsdam: Podeste im Kinosaal

Entstehungszeitraum:

1977 - 1978

Bemerkungen zum Umfang:

1 Mappe

Form und Inhalt:

u.a.: technische Beschreibung.- 11 Pläne: Balustrade, Geländer, Podeste.

Schutzfrist:

0 Jahre

Dossier (Teilweise) gesuchspflichtig bis: 01.01.1976

Signatur:

2/743 c

Titel:

Projektierungsunterlagen der PKZ für Umbau Marstall Schlossstraße zum Filmmuseum Potsdam

Entstehungszeitraum:

1975

Bemerkungen zum Umfang:

2 Mappen

Form und Inhalt:

u.a.: Verzeichnis der Zeichnungen.- technische Beschreibung.- 22 Pläne.

Schutzfrist:

0 Jahre

Dossier (Teilweise) gesuchspflichtig bis: 01.01.1976

Signatur:

2/743 d

Titel:

Projektierungsunterlagen der PKZ für Umbau Marstall Schlossstraße zum Filmmuseum Potsdam

Entstehungszeitraum:

1975

Bemerkungen zum Umfang:

2 Mappen

Form und Inhalt:

39 Pläne.

Schutzfrist:

0 Jahre

Dossier (Teilweise) gesuchspflichtig bis: 01.01.1980

Signatur:

2/744 a

Titel:

Projektierungsunterlagen Terrassen Schloss Sanssouci: Preisplan Kleinarchitektur

Entstehungszeitraum:

1978 - 1979

Bemerkungen zur Datierung:

ohne Datum

Bemerkungen zum Umfang:

1 Mappe, 6 Seiten

Schutzfrist:

0 Jahre

Dossier

(Teilweise) gesuchspflichtig bis: 01.01.1980

Signatur:

2/744 b

Titel:

Projektierungsunterlagen Terrassen Schloss Sanssouci: Preisplan Untere Mauern

Entstehungszeitraum:

1978 - 1979

Bemerkungen zur Datierung:

ohne Datum

Bemerkungen zum Umfang:

1 Mappe

Schutzfrist:

0 Jahre

Dossier

(Teilweise) gesuchspflichtig bis: 01.01.1980

Signatur:

2/744 c

Titel:

Projektierungsunterlagen Terrassen Schloss Sanssouci: Preisplan Mittlere Mauern / Zwischenterrassen

Entstehungszeitraum:

1978 - 1979

Bemerkungen zur Datierung:

ohne Datum

Bemerkungen zum Umfang:

1 Mappe

Schutzfrist:

0 Jahre

Dossier

(Teilweise) gesuchspflichtig bis: 01.01.1980

Signatur:

2/744 d

Titel:

Projektierungsunterlagen Terrassen Schloss Sanssouci: Preisplan Mauer VI-VII ohne Nischen

Entstehungszeitraum:

1978 - 1979

Bemerkungen zur Datierung:

ohne Datum

Bemerkungen zum Umfang:

1 Mappe

Schutzfrist:

0 Jahre

Dossier (Teilweise) gesuchspflichtig bis: 01.01.1980

Signatur:

2/744 e

Titel:

Projektierungsunterlagen Terrassen Schloss Sanssouci: Preisplan Treppen

Entstehungszeitraum:

1978 - 1979

Bemerkungen zur Datierung:

ohne Datum

Bemerkungen zum Umfang:

1 Mappe

Schutzfrist:

0 Jahre

Dossier (Teilweise) gesuchspflichtig bis: 01.01.1980

Signatur:

2/744 f

Titel:

Projektierungsunterlagen Terrassen Schloss Sanssouci: Preisplan Rampen

Entstehungszeitraum:

1978 - 1979

Bemerkungen zum Umfang:

1 Mappe

Schutzfrist:

0 Jahre

Dossier (Teilweise) gesuchspflichtig bis: 01.01.1980

Signatur:

2/744 g

Titel:

Projektierungsunterlagen Terrassen Schloss Sanssouci: Preisplan Grünanlagen und Wegebau

Entstehungszeitraum:

1978 - 1979

Bemerkungen zum Umfang:

1 Mappe

Schutzfrist:

0 Jahre

Dossier (Teilweise) gesuchspflichtig bis: 01.01.1980

Signatur:

2/744 h

Titel:

Projektierungsunterlagen Terrassen Schloss Sanssouci: Preisplan Drainage

Entstehungszeitraum:

1978 - 1979

Bemerkungen zur Datierung:

ohne Datum

Bemerkungen zum Umfang:

1 Mappe

Schutzfrist:

0 Jahre

Dossier (Teilweise) gesuchspflichtig bis: 01.01.1980

Signatur:

2/744 i

Titel:

Projektierungsunterlagen Terrassen Schloss Sanssouci: Preisplan Be- und Entwässerung

Entstehungszeitraum:

1978 - 1979

Bemerkungen zur Datierung:

ohne Datum

Bemerkungen zum Umfang:

1 Mappe

Schutzfrist:

0 Jahre

Dossier (Teilweise) gesuchspflichtig bis: 01.01.1980

Signatur:

2/744 j

Titel:

Projektierungsunterlagen Terrassen Schloss Sanssouci: Preisplan Materialanteil

Entstehungszeitraum:

1979

Bemerkungen zum Umfang:

1 Mappe

Schutzfrist:

0 Jahre

Dossier (Teilweise) gesuchspflichtig bis: 01.01.1979

Signatur:

2/744 k

Titel:

Projektierungsunterlagen Terrassen Schloss Sanssouci: Pläne bestehender Freischachtungen

Entstehungszeitraum:

1978

Bemerkungen zum Umfang:

1 Mappe

Form und Inhalt:

4 Pläne.

Schutzfrist:

0 Jahre

Dossier (Teilweise) gesuchspflichtig bis: 01.01.1979
Signatur:
2/744 l
Titel:
Projektierungsunterlagen Terrassen Schloss Sanssouci: Bestandsaufnahmevermessung Grundriss der Treppe
Entstehungszeitraum:
1978
Bemerkungen zum Umfang:
1 Mappe
Form und Inhalt:
3 Pläne "Festgelegte Stufen zum Austausch".
Schutzfrist:
0 Jahre

Dossier (Teilweise) gesuchspflichtig bis: 01.01.1980
Signatur:
2/744 n
Titel:
Projektierungsunterlagen Terrassen Schloss Sanssouci: Preisplan Zusammenstellung
Entstehungszeitraum:
1979
Bemerkungen zum Umfang:
1 Mappe
Schutzfrist:
0 Jahre

Dossier (Teilweise) gesuchspflichtig bis: 01.01.1979
Signatur:
2/744 o
Titel:
Projektierungsunterlagen Terrassen Schloss Sanssouci: Elektroerschließung
Entstehungszeitraum:
1978
Bemerkungen zum Umfang:
1 Mappe
Form und Inhalt:
u.a.: 4 Pläne: 1 Lageplan, Verteilungspläne.
Schutzfrist:
0 Jahre

Dossier (Teilweise) gesuchspflichtig bis: 01.01.1979
Signatur:
2/744 p
Titel:
Projektierungsunterlagen Terrassen Schloss Sanssouci: Aufgabenstellung zur Rekonstruktion
Entstehungszeitraum:
1978

Bemerkungen zum Umfang:

1 Mappe

Form und Inhalt:

u.a.: 14 Pläne und Skizzen.

Schutzfrist:

0 Jahre

Dossier (Teilweise) gesuchspflichtig bis: 01.01.1981

Signatur:

2/744 q

Titel:

Projektierungsunterlagen Terrassen Schloss Sanssouci: Fenster

Entstehungszeitraum:

1980

Bemerkungen zum Umfang:

1 Mappe

Form und Inhalt:

u.a.: 8 Pläne und Skizzen.

Schutzfrist:

0 Jahre

Dossier (Teilweise) gesuchspflichtig bis: 01.01.1979

Signatur:

2/744 r

Titel:

Projektierungsunterlagen Terrassen Schloss Sanssouci: geotechnische Expertise

Entstehungszeitraum:

1978

Bemerkungen zum Umfang:

1 Mappe

Form und Inhalt:

Grund- und Wasserverhältnisse des Terrassengrundes.- 30 Skizzen und Pläne.

Schutzfrist:

0 Jahre

Dossier (Teilweise) gesuchspflichtig bis: 01.01.1980

Signatur:

2/745 a

Titel:

Terrassen Schloss Sanssouci: Projektierungsunterlagen der PKZ - Fotobestandsaufnahme der Freilegungen der Mauer IV/V auf dem Abschnitt 6

Entstehungszeitraum:

1978 - 1979

Bemerkungen zum Umfang:

1 Mappe

Form und Inhalt:

technische Beschreibung.- Lageplan.- 9 Fotos.

Schutzfrist:

0 Jahre

Dossier (Teilweise) gesuchspflichtig bis: 01.01.1980

Signatur:

2/745 b

Titel:

Terrassen Schloss Sanssouci: Projektierungsunterlagen der PKZ - Bestandsaufnahmezeichnungen

Entstehungszeitraum:

1978 - 1979

Bemerkungen zum Umfang:

1 Mappe

Form und Inhalt:

Teil 1: Zugängliche Elemente zu den Vermessungen und Freilegungen (1978).-20 Pläne.

Schutzfrist:

0 Jahre

Dossier (Teilweise) gesuchspflichtig bis: 01.01.1979

Signatur:

2/745 c

Titel:

Terrassen Schloss Sanssouci: Projektierungsunterlagen der PKZ - Pläne und Aufnahmen von Grube und Graben

Entstehungszeitraum:

1978

Bemerkungen zum Umfang:

1 Mappe

Form und Inhalt:

7 Pläne.- 6 Fotos mit Beschreibungen.

Schutzfrist:

0 Jahre

Dossier (Teilweise) gesuchspflichtig bis: 01.01.1980

Signatur:

2/745 d

Titel:

Terrassen Schloss Sanssouci: Projektierungsunterlagen der PKZ - Rampen, Gartenbrunnen, Architektur

Entstehungszeitraum:

1979

Form und Inhalt:

technische Beschreibung der Rampen und Gartenbrunnen.- 3 Zeichnungen: Grundansicht der Fassade mit der Mauerkrone; Mauerprofil, Detail, Zusammenstellungstabellen.- Zeichnungen der Brunnen.

Schutzfrist:

0 Jahre

Dossier (Teilweise) gesuchspflichtig bis: 01.01.1980

Signatur:

2/745 e

Titel:

Terrassen Schloss Sanssouci: Projektierungsunterlagen der PKZ - Wasserversorgungs- und Abflussleitung

Entstehungszeitraum:

1979

Bemerkungen zum Umfang:

2 Mappen

Form und Inhalt:

technische Beschreibung und technische Berechnungen.- 35 Pläne.

Schutzfrist:

0 Jahre

Dossier (Teilweise) gesuchspflichtig bis: 01.01.1980

Signatur:

2/745 f

Titel:

Terrassen Schloss Sanssouci: Projektierungsunterlagen der PKZ - technisches Projekt der Drainage

Entstehungszeitraum:

1979

Bemerkungen zum Umfang:

1 Mappe

Form und Inhalt:

technische Beschreibungen und technische Berechnungen.- 13 Zeichnungen.

Schutzfrist:

0 Jahre

Dossier (Teilweise) gesuchspflichtig bis: 01.01.1979

Signatur:

2/745 g

Titel:

Terrassen Schloss Sanssouci: Projektierungsunterlagen der PKZ - Angaben zum Kostenanschlag

Entstehungszeitraum:

1978

Bemerkungen zum Umfang:

1 Mappe, 75 Seiten

Form und Inhalt:

Kleinarchitektur.- Untere Mauer I/II.- Mittelmauern.- Mauer VI/VII.- Treppe, Rampen, Wege und Grüngestaltung.- Drainage.- Wasserversorgungs- und Entwässerungsanlagen.

Schutzfrist:

0 Jahre

Dossier (Teilweise) gesuchspflichtig bis: 01.01.1980

Signatur:

2/745 h

Titel:

Terrassen Schloss Sanssouci: Projektierungsunterlagen der PKZ - Fotodokumentation Phase I

Entstehungszeitraum:

1978 - 1979

Bemerkungen zum Umfang:

1 Mappe

Form und Inhalt:

technische Beschreibung.- Lageplan.- 82 Fotos.

Schutzfrist:

0 Jahre

Dossier

(Teilweise) gesuchspflichtig bis: 01.01.1980

Signatur:

2/746

Titel:

Pläne zur Rekonstruktion der Sanssouci-Terrassen

Entstehungszeitraum:

1970 - 1979

Bemerkungen zur Datierung:

1970, 1979

Bemerkungen zum Umfang:

1 Mappe

Form und Inhalt:

Bestandspläne (Nr. 3, 4, 5 und 6 von insgesamt 8) des VEB Ingenieur-Vermessungswesen Potsdam (1970).- Aktennotiz und Beratungsprotokoll (1979).

Darin: Protokoll zur Innenausmalung der historischen Räume Dampfmaschinenhaus (Moschee) (09.10.1979).

Schutzfrist:

0 Jahre

Dossier

(Teilweise) gesuchspflichtig bis: 01.01.1980

Signatur:

2/747 a

Titel:

Projektierungsunterlagen Terrassen Schloss Sanssouci: Konzeption zur Sicherung der Mauer I/II

Entstehungszeitraum:

1978 - 1979

Bemerkungen zum Umfang:

1 Mappe

Form und Inhalt:

Bedarf an Kalkstein zur Konservierung der Terrassen.- Ausarbeitung von Alternativen.- Erklärung der PKZ über den Einsatz einer Entlastungskonstruktion.- 12 Pläne

Schutzfrist:

0 Jahre

Dossier

(Teilweise) gesuchspflichtig bis: 01.01.1979

Signatur:

2/747 b

Titel:

Projektierungsunterlagen Terrassen Schloss Sanssouci: Konzeptphase

Entstehungszeitraum:

1978

Bemerkungen zum Umfang:

1 Mappe

Form und Inhalt:

u.a.: konservatorische Problematik.- Zustandsbeschreibung.- Terrassenrevalorisierung.- Material.- Kostenschätzung.- Vermessung.- Sicherungsarbeiten.- 20 Pläne.

Schutzfrist:

0 Jahre

Dossier (Teilweise) gesuchspflichtig bis: 01.01.1979

Signatur:

2/747 c

Titel:

Projektierungsunterlagen Terrassen Schloss Sanssouci: Konstruktionsteil

Entstehungszeitraum:

1978

Bemerkungen zum Umfang:

1 Mappe

Form und Inhalt:

technische Beschreibung.- statische Vorberechnungen.- Konstruktionsabbildungen.

Schutzfrist:

0 Jahre

Dossier (Teilweise) gesuchspflichtig bis: 01.01.1979

Signatur:

2/747 d

Titel:

Projektierungsunterlagen Terrassen Schloss Sanssouci: Straßen, Plätze, Grün- und Geländegestaltung

Entstehungszeitraum:

1978

Bemerkungen zum Umfang:

1 Mappe

Form und Inhalt:

Istzustand und auszuführende Arbeiten an den Terrassen, Fahrrampen und der oberen Terrasse.- 4 Pläne.

Schutzfrist:

0 Jahre

Dossier (Teilweise) gesuchspflichtig bis: 01.01.1979

Signatur:

2/747 e

Titel:

Projektierungsunterlagen Terrassen Schloss Sanssouci: Wasserversorgungs- und Entwässerungsanlage

Entstehungszeitraum:

1978

Bemerkungen zum Umfang:

1 Mappe

Form und Inhalt:

handschriftliche Ausarbeitung mit Skizzen.- 3 Pläne.

Schutzfrist:

0 Jahre

Dossier

(Teilweise) gesuchspflichtig bis: 01.01.1979

Signatur:

2/748

Titel:

Restaurierung der Terrassen Schloss Sanssouci: Revalorisation und Konservierungsprojekt - Konzeption

Entstehungszeitraum:

1978

Bemerkungen zum Umfang:

1 gebundene braune Mappe

Form und Inhalt:

u.a.: Zustand der Terrassen und Beschreibung des Projekts.- 20 Pläne.

Schutzfrist:

0 Jahre

Dossier

(Teilweise) gesuchspflichtig bis: 01.01.1976

Signatur:

2/749

Titel:

Komplex Schloss Sanssouci: Sicherungsmaßnahmen und Pläne

Entstehungszeitraum:

1965 - 1975

Bemerkungen zur Datierung:

1965, 1969, 1972-1975

Bemerkungen zum Umfang:

2 Mappen

Form und Inhalt:

u.a.: Stellungnahme Maßnahmen Kolonnaden Schloss Sanssouci.- Aktennotizen.- Gutachten über den baulichen Zustand der Schlösser im Park Sanssouci.- Pläne.- 9 Fotos der westlichen Kolonnade.

Schutzfrist:

0 Jahre

Dossier

(Teilweise) gesuchspflichtig bis: 01.01.1991

Signatur:

2/750

Titel:

Statische Berechnungen für Dissertation "Beitrag zur probabilistischen Berechnung von Konstruktionselementen" von Dipl.Ing. Manfred Rempt und Dipl.Ing. Dieter Zauft [vermutlich Schloss Sanssouci]

Entstehungszeitraum:

1945 - 1990

Bemerkungen zur Datierung:

ohne Datum

Bemerkungen zum Umfang:

2 Mappen

Form und Inhalt:

u.a.: Feuerwiderstandsklassen, Berechnungen: Dach, Giebelwand, Fundamente Luftkran, 10 Skizzen Millimeterpapier, Gebäude Schirrhof Sanssouci, Fundamente Stahlleichtbauhalle Sanssouci

Darin: Ergänzungen zum Projekt "Azetylanlage", schweißtechnische Ausführungen, Organigramme, Thesen zu Dissertation

Schutzfrist:

0 Jahre

Dossier (Teilweise) gesuchspflichtig bis: 01.01.1981

Signatur:

2/751

Titel:

Projektierungsunterlagen für Rekonstruktion Orangerie Sanssouci einschließlich Nutzungsvarianten

Entstehungszeitraum:

1979 - 1980

Bemerkungen zum Umfang:

4 Mappen

Form und Inhalt:

u.a.: Auswertung Luft- und Temperaturmessung.- 33 Pläne.

Schutzfrist:

0 Jahre

Dossier (Teilweise) gesuchspflichtig bis: 01.01.1978

Signatur:

2/752

Titel:

Neues Palais: Bauzeichnungen

Entstehungszeitraum:

1970 - 1977

Form und Inhalt:

e.a.: Leistungsverzeichnis.- bautechnischer Erläuterungsbericht.- Zusammenstellung der Leistungen der vorbereitenden technischen Arbeiten.

Schutzfrist:

0 Jahre

Dossier (Teilweise) gesuchspflichtig bis: 01.01.1981

Signatur:

2/753 a

Titel:

Projektierungsunterlagen für Rekonstruktion Neues Palais sowie Einbau eines Schaltraums im Hofdamenflügel

Entstehungszeitraum:

1968 - 1980

Bemerkungen zur Datierung:

1968, 1973, 1980

Bemerkungen zum Umfang:

3 Mappen

Form und Inhalt:

u.a.: 3 Pläne Fassade Mittelbau.- 3 Pläne Muschelsaal Fenster.- Hofdamenflügel: Gesims 9 Fotos (1968), 16 Pläne, Heizung, Schaltraum.- 9 Pläne Grundriss Erdgeschoss und Einbau Schaltraum.- statische Berechnungen.- 8 Fotos Schwamm-Sanierung Grottensaal.- 1 Plan Kellergeschoss.

Darin: Bericht Heizungserschließung.

Schutzfrist:

0 Jahre

Dossier (Teilweise) gesuchspflichtig bis: 01.01.1974

Signatur:

2/753 b

Titel:

Projektierungsunterlagen für Restaurierungsarbeiten Neues Palais

Entstehungszeitraum:

1973

Bemerkungen zum Umfang:

3 Mappen

Form und Inhalt:

u.a.: technische Dokumentation.- statische Berechnungen.- 6 Pläne Parkwasserleitung.- 2 Pläne Umgang.- Großer Marmorsaal: 28 Fotos (1968-1972).- Friedrichsflügel: Schadensbefund Holz, 2 Pläne und 2 Fotos.- Hofdamenflügel: 26 Pläne Heizung.- Bühnenraum: 3 Pläne.- Historisches Theater: 2 Pläne.- Westanbau: Statik Ersatz Decke wegen Schwamm.- Bericht Stahlbetondecke.

Schutzfrist:

0 Jahre

Dossier (Teilweise) gesuchspflichtig bis: 01.01.1982

Signatur:

2/754

Titel:

Projektierungsunterlagen über Ausbau einer Wohnung im Jagdschloss Stern

Entstehungszeitraum:

1981

Bemerkungen zum Umfang:

1 Mappe

Form und Inhalt:

u.a.: 14 Pläne: Lageplan, Grundrisse Erdgeschoss und Dachgeschoss, Erschließung Heizung und Elektrik.- Kostenvoranschlag.- bautechnische Dokumentation.

Schutzfrist:

0 Jahre

Dossier (Teilweise) gesuchspflichtig bis: 01.01.1982

Signatur:

2/755

Titel:

Projektierungsunterlagen über Bau eines überdachten Verbindungsgangs zwischen den Gewächshäusern der Lehrgärtnerei

Entstehungszeitraum:

1981

Bemerkungen zum Umfang:

1 Mappe

Form und Inhalt:

u.a.: 2 Pläne: Grundriss Gärtnerei.

Schutzfrist:

0 Jahre

Dossier

(Teilweise) gesuchspflichtig bis: 01.01.1981

Signatur:

2/756 a

Titel:

Projektierungsunterlagen der PKZ für Rekonstruktion Neue Kammern

Entstehungszeitraum:

1979 - 1980

Bemerkungen zum Umfang:

1 Mappe

Form und Inhalt:

u.a.: technische Beschreibung.- 10 Pläne: Grundriss Keller, Grundriss Obergeschoss, Traufen.

Schutzfrist:

0 Jahre

Dossier

(Teilweise) gesuchspflichtig bis: 01.01.1980

Signatur:

2/756 b

Titel:

Projektierungsunterlagen der PKZ für Rekonstruktion Neue Kammern, Konservatorische Untersuchung der Innenräume

Entstehungszeitraum:

1979

Bemerkungen zum Umfang:

1 Mappe

Form und Inhalt:

Raumbeschreibung und 10 Pläne.

Schutzfrist:

0 Jahre

Dossier

(Teilweise) gesuchspflichtig bis: 01.01.1980

Signatur:

2/756 c

Titel:

Projektierungsunterlagen der PKZ für Rekonstruktion Neue Kammern, Gutachten über Ursachen und Folgen von Feuchtigkeit

Entstehungszeitraum:

1979

Bemerkungen zum Umfang:

1 Mappe

Form und Inhalt:

u.a.: technisches Gutachten.- Nachweis Hauptmaterialien.- Ergebnisse Laboruntersuchungen.

Schutzfrist:

0 Jahre

Dossier (Teilweise) gesuchspflichtig bis: 01.01.1980

Signatur:

2/756 d

Titel:

Projektierungsunterlagen der PKZ für Rekonstruktion Neue Kammern

Entstehungszeitraum:

1979

Bemerkungen zum Umfang:

2 Mappen

Form und Inhalt:

u.a.: sanitäre Anlagen.- 28 Pläne.

Schutzfrist:

0 Jahre

Dossier (Teilweise) gesuchspflichtig bis: 01.01.1980

Signatur:

2/756 e

Titel:

Projektierungsunterlagen der PKZ für Rekonstruktion Neue Kammern

Entstehungszeitraum:

1979

Bemerkungen zum Umfang:

2 Mappen

Form und Inhalt:

u.a.: 23 Pläne: Grundriss Keller, Grundriss Erdgeschoss, Grundriss Loggia, Oberlicht Flur, Belüftung Dach und Gesims, Krötengang: Eisenbrücke, Stahltür, Außentür.

Schutzfrist:

0 Jahre

Dossier (Teilweise) gesuchspflichtig bis: 01.01.1977

Signatur:

2/757

Titel:

Unterlagen über Aufbau eines Holzgerüsts an Communs II für Arbeiten an Kuppel

Entstehungszeitraum:

1976

Bemerkungen zum Umfang:

1 Mappe

Form und Inhalt:

u.a.: 7 Pläne: Grundriss Gerüst.

e.a.: Grundriss Langer Stall.

Schutzfrist:

0 Jahre

Dossier (Teilweise) gesuchspflichtig bis: 01.01.1979

Signatur:

2/758 a

Titel:

Projektierungsunterlagen der PKZ über Umbau Pfarrhaus Kappelenberg zum Wohnheim für Arbeiter

Entstehungszeitraum:

1976 - 1978

Bemerkungen zum Umfang:

1 Mappe

Form und Inhalt:

u.a.: Bautagebücher.- 12 Pläne: Lageplan, Erdgeschoss, Obergeschoss, Dachgeschoss.

Schutzfrist:

0 Jahre

Dossier (Teilweise) gesuchspflichtig bis: 01.01.1977

Signatur:

2/758 b

Titel:

Projektierungsunterlagen der PKZ über Anbau von Heizraum und Kohlenbunker an das Pfarrhaus auf Kapellenberg

Entstehungszeitraum:

1976

Bemerkungen zum Umfang:

1 Mappe

Form und Inhalt:

u.a.: technische Dokumentation.- statische Berechnungen.- 3 Pläne: Heizkeller.

Schutzfrist:

0 Jahre

Dossier (Teilweise) gesuchspflichtig bis: 01.01.1979

Signatur:

2/758 c

Titel:

Projektierungsunterlagen der PKZ über Einbau Elektronik-Anlage in Pfarrhaus Kapellenberg

Entstehungszeitraum:

1976 - 1978

Bemerkungen zum Umfang:

2 Mappen

Form und Inhalt:

u.a.: 38 Pläne: Grundrisse Ansicht, Heizung, Dachgeschoss, Elektronik.- Gutachten technologische Prüfung.

Schutzfrist:

0 Jahre

Dossier (Teilweise) gesuchspflichtig bis: 01.01.1979

Signatur:

2/758 d

Titel:

Projektierungsunterlagen der PKZ über Installation von Sanitäreanlagen im Wohnheim Pfarrhaus Kapellenberg

Entstehungszeitraum:

1976 - 1978

Bemerkungen zum Umfang:

2 Mappen

Form und Inhalt:

u.a.: 50 Pläne.- technische Dokumentation.

Schutzfrist:

0 Jahre

Dossier

(Teilweise) gesuchspflichtig bis: 01.01.1979

Signatur:

2/758 e

Titel:

Projektierungsunterlagen der PKZ über Umbau Pfarrhaus auf dem Kapellenberg zum Wohnheim

Entstehungszeitraum:

1976 - 1978

Bemerkungen zum Umfang:

3 Mappen

Form und Inhalt:

u.a.: 69 Pläne: Grundriss Erdgeschoss, Dachgeschoss, Keller, Elektronik.- Erläuterung Einbau Heizung.- technische Prüfberichte.- Bericht Baustelleneinrichtung.

Schutzfrist:

0 Jahre

Dossier

(Teilweise) gesuchspflichtig bis: 01.01.1978

Signatur:

2/759 a

Titel:

Rekonstruktion und Umbau des Pfarrhauses Kappelenberg zum Wohnheim

Entstehungszeitraum:

1975 - 1977

Bemerkungen zum Umfang:

1 Mappe

Form und Inhalt:

Erläuterungsbericht.- Baubeschreibung.- Pläne.- Gutachten Holz.- Kostenplan.- Bauzustandsanalyse.- Schriftverkehr.

Schutzfrist:

0 Jahre

Dossier

(Teilweise) gesuchspflichtig bis: 01.01.1977

Signatur:

2/759 b

Titel:

Rekonstruktion und Umbau des Popenhauses auf dem Kapellenberg zum Wohnheim, Sicherung des Objekts nebst Zwischenlösung

Entstehungszeitraum:

1976

Bemerkungen zum Umfang:

1 Mappe

Form und Inhalt:

bautechnischer Erläuterungsbericht.

Schutzfrist:

0 Jahre

Dossier

(Teilweise) gesuchspflichtig bis: 01.01.1978

Signatur:

2/759 c

Titel:

Rekonstruktion und Umbau des Pfarrhauses Kappelenberg zum Wohnheim, Aufgabenstellung und Pläne

Entstehungszeitraum:

1977

Bemerkungen zum Umfang:

1 Mappe

Schutzfrist:

0 Jahre

Dossier

(Teilweise) gesuchspflichtig bis: 01.01.1978

Signatur:

2/760

Titel:

Bau des Wohnheimes in der Gregor-Mendel-Str. 25

Entstehungszeitraum:

1974 - 1977

Bemerkungen zum Umfang:

2 Mappen

Form und Inhalt:

u.a.: Schriftverkehr mit Behörden und Betrieben.- Pläne.- Projektierungsunterlagen.- Protokolle.- Bescheide.

Schutzfrist:

0 Jahre

Dossier

(Teilweise) gesuchspflichtig bis: 01.01.1976

Signatur:

2/761 a

Titel:

Projektierungsunterlagen der PKZ über Bau des Wohnheims Gregor-Mendel-Straße 25, Mappe 1: Baustelleneinrichtung

Entstehungszeitraum:

1975

Bemerkungen zum Umfang:

1 Mappe

Form und Inhalt:

Übersicht der Projektteile.- Pläne.

Schutzfrist:

0 Jahre

Dossier (Teilweise) gesuchspflichtig bis: 01.01.1976

Signatur:

2/761 b

Titel:

Projektierungsunterlagen der PKZ über Bau des Wohnheims Gregor-Mendel-Straße 25, Mappe 2: Technischer Entwurf, Installationen, Kalt- und Warmwasser, Gas und Kanäle

Entstehungszeitraum:

1975

Bemerkungen zum Umfang:

1 Mappe

Form und Inhalt:

technische Beschreibung.- Pläne.

Schutzfrist:

0 Jahre

Dossier (Teilweise) gesuchspflichtig bis: 01.01.1976

Signatur:

2/761 d

Titel:

Projektierungsunterlagen der PKZ über Bau des Wohnheims Gregor-Mendel-Straße 25, Mappe 13: Baukostenanschlag elektrischer Teil

Entstehungszeitraum:

1975

Bemerkungen zum Umfang:

1 Mappe

Form und Inhalt:

Kostenvoranschlag.- Aufstellung der Grundmaterialien.

Schutzfrist:

0 Jahre

Dossier (Teilweise) gesuchspflichtig bis: 01.01.1979

Signatur:

2/762 a

Titel:

Projektierungsunterlagen der PKZ über Bau des Wohnheims Gregor-Mendel-Straße 25, Mappe 1/76: Architektur

Entstehungszeitraum:

1976 - 1978

Bemerkungen zur Datierung:

1976, 1978

Bemerkungen zum Umfang:

1 Mappe

Form und Inhalt:

technische Beschreibung Variante II (deutsch und polnisch).- Pläne.

Schutzfrist:

0 Jahre

Dossier (Teilweise) gesuchspflichtig bis: 01.01.1977

Signatur:

2/762 b

Titel:

Projektierungsunterlagen der PKZ über Bau des Wohnheims Gregor-Mendel-Straße 25, Mappe 2/76

Entstehungszeitraum:

1976

Bemerkungen zum Umfang:

1 Mappe

Form und Inhalt:

technische Beschreibung Variante II.- Pläne.

Schutzfrist:

0 Jahre

Dossier (Teilweise) gesuchspflichtig bis: 01.01.1977

Signatur:

2/762 c

Titel:

Projektierungsunterlagen der PKZ über Bau des Wohnheims Gregor-Mendel-Straße 25, Mappe 8/76

Entstehungszeitraum:

1976

Bemerkungen zum Umfang:

1 Mappe

Form und Inhalt:

technische Beschreibung (polnisch).- Pläne.

Schutzfrist:

0 Jahre

Dossier (Teilweise) gesuchspflichtig bis: 01.01.1977

Signatur:

2/762 d

Titel:

Projektierungsunterlagen der PKZ über Bau des Wohnheims Gregor-Mendel-Straße 25, Mappe 12/76: Elektroprojekt

Entstehungszeitraum:

1976

Bemerkungen zum Umfang:

1 Mappe

Form und Inhalt:

Pläne Elektro Variante II.

Schutzfrist:

0 Jahre

Dossier (Teilweise) gesuchspflichtig bis: 01.01.1976

Signatur:

2/763 a

Titel:

Projektierungsunterlagen der PKZ über Bau des Wohnheims Gregor-Mendel-Straße 25, Mappe 1: Architektur

Entstehungszeitraum:

1975

Bemerkungen zum Umfang:

1 Mappe

Form und Inhalt:

technischer Erläuterungsbericht.- Pläne.

Schutzfrist:

0 Jahre

Dossier

(Teilweise) gesuchspflichtig bis: 01.01.1976

Signatur:

2/763 b

Titel:

Projektierungsunterlagen der PKZ über Bau des Wohnheims Gregor-Mendel-Straße 25, Mappe 2: Konstruktion

Entstehungszeitraum:

1975

Bemerkungen zum Umfang:

1 Mappe

Form und Inhalt:

technische Beschreibung.- statische Berechnungen.- Pläne.

Schutzfrist:

0 Jahre

Dossier

(Teilweise) gesuchspflichtig bis: 01.01.1976

Signatur:

2/763 c

Titel:

Projektierungsunterlagen der PKZ über Bau des Wohnheims Gregor-Mendel-Straße 25, Mappe 4: Installationen

Entstehungszeitraum:

1975

Bemerkungen zum Umfang:

1 Mappe

Form und Inhalt:

technische Beschreibung.- Pläne.

Schutzfrist:

0 Jahre

Dossier

(Teilweise) gesuchspflichtig bis: 01.01.1976

Signatur:

2/764 a

Titel:

Projektierungsunterlagen der PKZ über Bau des Wohnheims Gregor-Mendel-Straße 25, Mappe 5: Installation Wasserleitung, Kanalisation und Gas

Entstehungszeitraum:

1975

Bemerkungen zum Umfang:

1 Mappe

Form und Inhalt:

Kostenvoranschlag.- Aufstellung der Materialien.

Schutzfrist:

0 Jahre

Dossier

(Teilweise) gesuchspflichtig bis: 01.01.1976

Signatur:

2/764 b

Titel:

Projektierungsunterlagen der PKZ über Bau des Wohnheims Gregor-Mendel-Straße 25, Mappe 6: Kanalisationsnetz

Entstehungszeitraum:

1975

Bemerkungen zum Umfang:

1 Mappe

Form und Inhalt:

Situationsplan.- technische Pläne.

Schutzfrist:

0 Jahre

Dossier

(Teilweise) gesuchspflichtig bis: 01.01.1976

Signatur:

2/764 c

Titel:

Projektierungsunterlagen der PKZ über Bau des Wohnheims Gregor-Mendel-Straße 25, Mappe 7: Sanitäre Installation

Entstehungszeitraum:

1975

Bemerkungen zum Umfang:

1 Mappe

Form und Inhalt:

Kostenanschlag.- Materialverzeichnis.

Schutzfrist:

0 Jahre

Dossier

(Teilweise) gesuchspflichtig bis: 01.01.1976

Signatur:

2/764 d

Titel:

Projektierungsunterlagen der PKZ über Bau des Wohnheims Gregor-Mendel-Straße 25, Mappe 8: Kesselraum, Zentralheizung, Ventilation (Lüftung)

Entstehungszeitraum:

1975

Bemerkungen zum Umfang:

1 Mappe

Form und Inhalt:

technische Beschreibung und Berechnungen.- Zeichnungen.

Schutzfrist:

0 Jahre

Dossier (Teilweise) gesuchspflichtig bis: 01.01.1976

Signatur:

2/764 e

Titel:

Projektierungsunterlagen der PKZ über Bau des Wohnheims Gregor-Mendel-Straße 25, Mappe 9: Kesselraum, Zentralheizung, Ventilation (Lüftung)

Entstehungszeitraum:

1975

Bemerkungen zum Umfang:

1 Mappe

Form und Inhalt:

Kostenvoranschlag.- Aufstellung der Materialien.

Schutzfrist:

0 Jahre

Dossier (Teilweise) gesuchspflichtig bis: 01.01.1976

Signatur:

2/764 f

Titel:

Projektierungsunterlagen der PKZ über Bau des Wohnheims Gregor-Mendel-Straße 25, Mappe 10: Anschlüsse der sanitären Installation

Entstehungszeitraum:

1975

Bemerkungen zum Umfang:

1 Mappe

Form und Inhalt:

technische Beschreibungen und Zeichnungen.

Schutzfrist:

0 Jahre

Dossier (Teilweise) gesuchspflichtig bis: 01.01.1976

Signatur:

2/764 g

Titel:

Projektierungsunterlagen der PKZ über Bau des Wohnheims Gregor-Mendel-Straße 25, Mappe 11: Anschlüsse der sanitären Installation

Entstehungszeitraum:

1975

Bemerkungen zum Umfang:

1 Mappe

Form und Inhalt:

Kostenanschlag.- Voraufmaß.- Materialverzeichnis.

Schutzfrist:

0 Jahre

Dossier (Teilweise) gesuchspflichtig bis: 01.01.1976
Signatur:
2/764 h
Titel:
Projektierungsunterlagen der PKZ über Bau des Wohnheims Gregor-Mendel-Straße 25, Mappe 12: elektrischer Teil
Entstehungszeitraum:
1975
Bemerkungen zum Umfang:
1 Mappe
Form und Inhalt:
technische Beschreibungen und Berechnungen.- Zeichnungen.
Schutzfrist:
0 Jahre

Dossier (Teilweise) gesuchspflichtig bis: 01.01.1976
Signatur:
2/764 i
Titel:
Projektierungsunterlagen der PKZ über Bau des Wohnheims Gregor-Mendel-Straße 25, Mappe 14: Kostenvoranschlag
Entstehungszeitraum:
1975
Bemerkungen zum Umfang:
1 Mappe
Form und Inhalt:
Kostenvoranschlag.- Kostenaufstellung.- Gegenstand der Arbeiten.- Materialaufstellung.- Analyse.
Schutzfrist:
0 Jahre

Dossier (Teilweise) gesuchspflichtig bis: 01.01.1976
Signatur:
2/764 j
Titel:
Projektierungsunterlagen der PKZ über Bau des Wohnheims Gregor-Mendel-Straße 25, Mappe 15: Kostenvoranschlag
Einrichten des Bauplatzes
Entstehungszeitraum:
1975
Bemerkungen zum Umfang:
1 Mappe
Schutzfrist:
0 Jahre

Dossier (Teilweise) gesuchspflichtig bis: 01.01.1976
Signatur:
2/764 k
Titel:
Projektierungsunterlagen der PKZ über Bau des Wohnheims Gregor-Mendel-Straße 25, Mappe 16: Projektergänzung
Ausführung

Entstehungszeitraum:

1975

Bemerkungen zum Umfang:

1 Mappe

Form und Inhalt:

4 technische Zeichnungen.

Schutzfrist:

0 Jahre

Dossier

(Teilweise) gesuchspflichtig bis: 01.01.1977

Signatur:

2/765 a

Titel:

Projektierungsunterlagen der PKZ über Bau des Wohnheims Gregor-Mendel-Straße 25, Bautagebuch

Entstehungszeitraum:

1976

Bemerkungen zum Umfang:

1 Mappe

Schutzfrist:

0 Jahre

Dossier

(Teilweise) gesuchspflichtig bis: 01.01.1977

Signatur:

2/765 b

Titel:

Projektierungsunterlagen der PKZ über Bau des Wohnheims Gregor-Mendel-Straße 25

Entstehungszeitraum:

1975 - 1976

Bemerkungen zum Umfang:

1 Mappe

Form und Inhalt:

Baubeschreibung.- Schriftverkehr mit PKZ.- Pläne.

Schutzfrist:

0 Jahre

Dossier

(Teilweise) gesuchspflichtig bis: 01.01.1978

Signatur:

2/765 c

Titel:

Projektierungsunterlagen der PKZ über Bau des Wohnheims Gregor-Mendel-Straße 25, Wirtschaftsgebäude

Entstehungszeitraum:

1977

Bemerkungen zum Umfang:

1 Mappe

Form und Inhalt:

Prüfbescheid.- Schriftverkehr mit dem Rat des Bezirks.- Baubeschreibung.- Pläne.

Schutzfrist:

0 Jahre

Dossier (Teilweise) gesuchspflichtig bis: 01.01.1982

Signatur:

2/765 d

Titel:

Projektierungsunterlagen der PKZ über Bau des Wohnheims Gregor-Mendel-Straße 25

Entstehungszeitraum:

1975 - 1981

Bemerkungen zur Datierung:

1975, 1981

Bemerkungen zum Umfang:

1 Mappe

Form und Inhalt:

Baugrundstellungnahme.- Investitionsvorentscheidung.- Schriftverkehr.- Pläne.

Schutzfrist:

0 Jahre

Dossier (Teilweise) gesuchspflichtig bis: 01.01.1977

Signatur:

2/765 e

Titel:

Projektierungsunterlagen der PKZ über Bau des Wohnheims Gregor-Mendel-Straße 25

Entstehungszeitraum:

1975 - 1976

Bemerkungen zum Umfang:

1 Mappe

Form und Inhalt:

Schriftverkehr mit Behörden.- Bescheid zur Energiebedarfsmeldung.- Aufrissgenehmigung.- Erlaubnisschein für Erdarbeiten.- Baugrundstellungnahme.- Pläne.

Schutzfrist:

0 Jahre

Dossier (Teilweise) gesuchspflichtig bis: 01.01.1979

Signatur:

2/765 f

Titel:

Projektierungsunterlagen der PKZ über Bau des Wohnheims Gregor-Mendel-Straße 25, Elektroerschließung

Entstehungszeitraum:

1978

Bemerkungen zum Umfang:

1 Mappe

Form und Inhalt:

Protokolle.- Rechnungen.- Schriftverkehr mit Behörden und Betrieben.- Erlaubnisschein für Erdarbeiten.- Pläne.

Schutzfrist:

0 Jahre

Dossier (Teilweise) gesuchspflichtig bis: 01.01.1978

Signatur:

2/766

Titel:

Umgestaltung des Feriendorfs Seedorf bei Malchin

Entstehungszeitraum:

1977

Bemerkungen zum Umfang:

1 Mappe

Form und Inhalt:

Schriftverkehr zur Konzeption.- Pläne Kossätenhaus.- Protokoll Begehung.- 26 Fotos.

Schutzfrist:

0 Jahre

Dossier (Teilweise) gesuchspflichtig bis: 01.01.1971

Signatur:

2/767

Titel:

Bauarbeiten und Restaurierungsarbeiten Planvorschlag

Entstehungszeitraum:

1965 - 1970

Schutzfrist:

0 Jahre

Dossier (Teilweise) gesuchspflichtig bis: 01.01.1979

Signatur:

2/768

Titel:

Zielstellung für den Umbau des Marstalls im Neuen Garten

Entstehungszeitraum:

1978

Bemerkungen zum Umfang:

1 Mappe

Form und Inhalt:

Anforderung der Werkstatt Innenarchitektur und Holz für die Nutzung des Gebäudes.- Skizze.

Schutzfrist:

0 Jahre

Dossier (Teilweise) gesuchspflichtig bis: 01.01.1986

Signatur:

2/770

Titel:

Denkmalkartierung

Entstehungszeitraum:

1981 - 1985

Bemerkungen zur Datierung:

1981, 1985

Bemerkungen zum Umfang:

1 Mappe

Form und Inhalt:

Schriftverkehr.- Listen.- Pläne.

Schutzfrist:

0 Jahre

Dossier

(Teilweise) gesuchspflichtig bis: 01.01.1982

Signatur:

2/771

Titel:

Bauleitereinsatz und Verantwortungsbereiche ab 1981, Archivordnung für den Schirrhof (1980) und Arbeitskräfteeinsatz für Projektierung (1976)

Entstehungszeitraum:

1976 - 1981

Bemerkungen zur Datierung:

1976, 1980-1981

Bemerkungen zum Umfang:

1 Mappe

Form und Inhalt:

u.a.: Verantwortungsbereiche Abteilungen Bau und Restaurierung.

e.a.: Auflistung der Kostenstellen.

Schutzfrist:

0 Jahre

Dossier

(Teilweise) gesuchspflichtig bis: 01.01.1986

Signatur:

2/772

Titel:

Vorbereitungen zur Denkmalkartierung

Entstehungszeitraum:

1983 - 1985

Bemerkungen zum Umfang:

1 Mappe

Form und Inhalt:

Auszug aus den Festlegungen der Denkmalpflegekommission.- Bearbeitungsstand.- Entwürfe.- Listen.

Schutzfrist:

0 Jahre

Dossier

(Teilweise) gesuchspflichtig bis: 01.01.1985

Signatur:

2/792

Titel:

Entwurf eines Aktenplans mit Ziel der Einrichtung eines Archivs für die SSG

Entstehungszeitraum:

1983 - 1984

Bemerkungen zum Umfang:

1 Mappe

Form und Inhalt:

u.a.: Archivordnung.- Anwendungsgrundsätze.

Schutzfrist:

0 Jahre

Dossier

(Teilweise) gesuchspflichtig bis: 01.01.1954

Signatur:

2/813

Titel:

Wasserwerke: Reparaturanfragen, Dienstanweisungen und Fontänenbetrieb

Entstehungszeitraum:

1932 - 1953

Bemerkungen zur Datierung:

1932-1948, 1950, 1952 -1953

Bemerkungen zum Umfang:

1 Mappe

Form und Inhalt:

u.a.: technische Zeichnungen.- Zeitungsausschnitte.- Rechnungen Reinigung.- Schriftwechsel Ehrentreich - Gall.- große Fontäne Sanssouci.- Schalenfontäne.- Goldfischlieferung.

Schutzfrist:

0 Jahre

Dossier

(Teilweise) gesuchspflichtig bis: 01.01.1982

Signatur:

2/840

Titel:

Schriftverkehr zur Wiederherstellung der Kuppel Communs I und Erneuerung der Abwasserhebeanlage Communs II

Entstehungszeitraum:

1979 - 1981

Bemerkungen zum Umfang:

1 Mappe, 22 Seiten

Form und Inhalt:

u.a.: Nachträge zum Wirtschaftsvertrag.- Pläne.

Schutzfrist:

0 Jahre

Dossier

(Teilweise) gesuchspflichtig bis: 01.01.1958

Signatur:

2/938

Titel:

Reichsbahn Frachtbriefe und Rechnungen

Entstehungszeitraum:

1955 - 1957

Bemerkungen zur Datierung:

ohne 1956

Bemerkungen zum Umfang:

10 cm

Form und Inhalt:

Quittungen.- Auszahlungsanordnungen.- Straßenbahn- und Schifffahrt Fahrscheine.-

e.a.: Stimmzettel für die Wahl der Revisionskommission bei der Verwaltung,.

Schutzfrist:

0 Jahre

Dossier

(Teilweise) gesuchspflichtig bis: 01.01.1964

Signatur:

2/940

Titel:

Rechnungen und Quittungen für Reparaturarbeiten

Entstehungszeitraum:

1963

Bemerkungen zum Umfang:

1 Mappe, 220 Seiten

Form und Inhalt:

Rechnungen und Quittungen für Klempner-, Elektriker-, und ähnliche Arbeiten.

Schutzfrist:

0 Jahre

Dossier

(Teilweise) gesuchspflichtig bis: 01.01.1962

Signatur:

2/1077

Titel:

statische Berechnung für die Reparaturarbeiten an der Bildergalerie

Entstehungszeitraum:

1961

Bemerkungen zur Datierung:

Dezember 1966, 1967

Bemerkungen zum Umfang:

1 Mappe

Form und Inhalt:

u.a. Plan der Bildergalerie.- Berechnungen für Reparaturarbeiten.

Schutzfrist:

0 Jahre

Dossier

(Teilweise) gesuchspflichtig bis: 01.01.1990

Signatur:

2/1119

Titel:

Rekonstruktion Flatowturm, Park Babelsberg

Entstehungszeitraum:

1929 - 1989

Bemerkungen zur Datierung:

1929, 1982 - 1989

Form und Inhalt:

Aufgabenstellung.- Pläne (u.a. von 1929).

Schutzfrist:

0 Jahre

Dossier (Teilweise) gesuchspflichtig bis: 01.01.1985

Signatur:

2/1120

Titel:

Baumaßnahmen im Park Sanssouci

Entstehungszeitraum:

1972 - 1984

Form und Inhalt:

Neuen Palais: Bericht und Fotografien zu Fensterstürzen.- Neue Kammern: Gutachten Untergrundbeschaffenheit, Gutachten wärmetechnische Maßnahmen im Dach, Gutachten zur Beseitigung der Feuchtigkeit, Berichte zu Restaurierungsmaßnahmen.- Kavaliierhaus Schloss Sanssouci: Protokoll zum eisernen Konsolenaufgang.- Sozialgebäude im Parkrevier 2 (Projekt Nr. 104/81): bautechnische Dokumentation.- Schloss Sanssouci: photogrammetrische Bestandsaufnahme.

Schutzfrist:

0 Jahre

Dossier (Teilweise) gesuchspflichtig bis: 01.01.1984

Signatur:

2/1122

Titel:

Rekonstruktion Flatowturm, Park Babelsberg

Entstehungszeitraum:

1983

Form und Inhalt:

bautechnische Dokumentation Sanitäre Anlagen.- Elektroinstallation Elektroprojekt Nr. EP 1-83/TP5.- Pläne.

Schutzfrist:

0 Jahre

Dossier (Teilweise) gesuchspflichtig bis: 01.01.1981

Signatur:

2/1123

Titel:

Verbesserung der Bodenverhältnisse in der Umgebung der Neuen Kammern

Entstehungszeitraum:

1980

Form und Inhalt:

Projektbericht.- Pläne.

Schutzfrist:

0 Jahre

Dossier (Teilweise) gesuchspflichtig bis: 01.01.1984

Signatur:

2/1127

Titel:

Rekonstruktion Flatowturm, Park Babelsberg

Entstehungszeitraum:

1929 - 1983

Bemerkungen zur Datierung:

1929, 1977 - 1983

Form und Inhalt:

Aufgabenstellung.- Vorschläge für die Rekonstruktion.- Erläuterungsbericht Gartendirektion über Grün- und Außenanlagen.- Pläne (u.a. von 1929).- Fotografien (1981 und vor 1945).

Schutzfrist:

0 Jahre

Dossier

(Teilweise) gesuchspflichtig bis: 01.01.1986

Signatur:

2/1129

Titel:

Kandelaber am Neuen Palais

Entstehungszeitraum:

1985

Form und Inhalt:

Schadensbefund.- Fotografien.

Schutzfrist:

0 Jahre

Dossier

(Teilweise) gesuchspflichtig bis: 01.01.1980

Signatur:

2/1130

Titel:

Vorprojekt der Konservierung, Revalorisierung und Adaption der Neuen Kammern PKZ

Entstehungszeitraum:

1979

Form und Inhalt:

Bericht zur Gestaltung der Innenräume.- Pläne.

Schutzfrist:

0 Jahre

Dossier

(Teilweise) gesuchspflichtig bis: 01.01.1980

Signatur:

2/1133

Titel:

Vorprojekt der Konservierung, Revalorisierung und Adaption der Neuen Kammern durch PKZ

Entstehungszeitraum:

1979

Form und Inhalt:

Bericht und Pläne zu den Ver- und Entsorgungsanlagen.- Realisierungsrichtlinien und Pläne hierzu.- Bericht und Pläne zu historischen Elementen in der Umgebung.

Schutzfrist:

0 Jahre

Dossier (Teilweise) gesuchspflichtig bis: 01.01.1972

Signatur:

2/1134

Titel:

Umbau des Gebäudes der Gesellschaft für Sport und Technik des Marineklubs im Park Babelsberg

Entstehungszeitraum:

1967 - 1971

Bemerkungen zur Datierung:

1967 - 1968, 1971

Bemerkungen zum Umfang:

2 Mappen

Form und Inhalt:

u.a.: Baupläne.- statische Berechnungen.- Abnahmeprotokoll des Umbaus.- Bauanträge.- Bauerläuterungen.- Kostenaufstellungen.- Lagepläne.- Grundrisse.- Heizkreisschemata.- Stromverteilungspläne.

Schutzfrist:

0 Jahre

Dossier (Teilweise) gesuchspflichtig bis: 01.01.1984

Signatur:

2/1136

Titel:

Rechnungen Handwerkerarbeiten

Entstehungszeitraum:

1952 - 1983

Bemerkungen zur Datierung:

1952-1953,1983

Bemerkungen zum Umfang:

1 Mappe

Form und Inhalt:

Filmmuseum.- Chinesisches Haus.- Schloss Sanssouci.- Neue Kammern.- Neues Palais.- Bildergalerie.- Freundschaftstempel.- Orangerie.- Hochbehälter Ruinenberg.- Park Sanssouci.- Schloss Charlottenhof.

Schutzfrist:

0 Jahre

Dossier (Teilweise) gesuchspflichtig bis: 01.01.1987

Signatur:

2/1139

Titel:

Rekonstruktion Hotel Schloss Cecilienhof

Entstehungszeitraum:

1986

Bemerkungen zum Umfang:

2 Mappen

Form und Inhalt:

u.a.: Grundrisse des Gebäudes.- Bauerläuterungen.- Heizkreisschemata.- Dokumentation zur Heizungsinstallation.

Schutzfrist:

0 Jahre

Dossier (Teilweise) gesuchspflichtig bis: 01.01.1987

Signatur:

2/1140

Titel:

Dokumentationen zur Rekonstruktion von Schloss Cecilienhof

Entstehungszeitraum:

1986

Bemerkungen zum Umfang:

2 Mappen

Form und Inhalt:

Fachdokumentation.- Erläuterungsbericht und Baupläne.

Schutzfrist:

0 Jahre

Dossier (Teilweise) gesuchspflichtig bis: 01.01.1981

Signatur:

2/1141

Titel:

Untersuchung der Boden und Wasserverhältnisse vom Terrassenuntergrund des Gartens in Sanssouci

Entstehungszeitraum:

1980

Form und Inhalt:

Forschungsergebnisse.- Ergebnisse der Laboruntersuchungen.- Schichtenverzeichnis, Situationsplan.- geologische Querschnitte.- Pläne.

Schutzfrist:

0 Jahre

Dossier (Teilweise) gesuchspflichtig bis: 01.01.1979

Signatur:

2/1160

Titel:

Pergola im Nordischen Garten

Entstehungszeitraum:

1978

Bemerkungen zum Umfang:

1 Blatt

Form und Inhalt:

Vorschlag zur Erneuerung der Pergola.- Fotos.

Schutzfrist:

0 Jahre

Dossier (Teilweise) gesuchspflichtig bis: 01.01.1989

Signatur:

2/1169

Titel:

Heizungsanlage Schloss Cecilienhof

Entstehungszeitraum:

1986 - 1988

Bemerkungen zur Datierung:

1986, 1988

Bemerkungen zum Umfang:

2 Mappen

Form und Inhalt:

u.a.: Grundrisse (Keller, Erdgeschoss, Obergeschoss, Dachgeschoss).- Rohrinstallation in den Kellergängen.

Schutzfrist:

0 Jahre

Dossier (Teilweise) gesuchspflichtig bis: 01.01.1978

Signatur:

2/1171

Titel:

Baupläne zum Marstall (Filmmuseum)

Entstehungszeitraum:

1977

Bemerkungen zum Umfang:

1 Mappe

Form und Inhalt:

58 Pläne.- Inhaltsverzeichnis.

Schutzfrist:

0 Jahre

Dossier (Teilweise) gesuchspflichtig bis: 01.01.1981

Signatur:

2/2131

Titel:

Rekonstruktion und Übergabe Marstall (Filmmuseum)

Entstehungszeitraum:

1977 - 1980

Form und Inhalt:

v.a.: Angebot und Vertrag über Bildhauerleistungen und Rekonstruktionsmaßnahmen.- Programm Festveranstaltung zur Übergabe des Marstalls.- Protokolle und Schriftverkehr zu Bauleistungen.- Leistungsprotokolle.- Protokolle Importausschuss.- Importkonzeptionen.- Finanzierungsangelegenheiten.

Schutzfrist:

0 Jahre

Dossier (Teilweise) gesuchspflichtig bis: 01.01.1980

Signatur:

2/2133

Titel:

Rekonstruktion Neue Kammern Projektierung Nr. I-III

Entstehungszeitraum:

1979

Form und Inhalt:

Leistungsprotokolle.- Verträge zu Projektierungsleistungen mit den Firmen Budimex und Limex.

Schutzfrist:

0 Jahre

Dossier (Teilweise) gesuchspflichtig bis: 01.01.1982

Signatur:

2/2667

Titel:

Bauzustand Ruinenberg

Entstehungszeitraum:

1981

Form und Inhalt:

Gutachten.- Fotografien.- Zustandsbericht Säulengruppe.- Entfernung Baumbewuchs Säulengruppe.

Schutzfrist:

0 Jahre

Dossier (Teilweise) gesuchspflichtig bis: 01.01.1984

Signatur:

2/2698

Titel:

Interner und externer Schriftverkehr zur Rekonstruktion der Terrassen Schloss Sanssouci, Protokolle

Entstehungszeitraum:

1978 - 1983

Form und Inhalt:

u.a.: Regressarbeiten.- Baugeschichte.- Schriftverkehr mit übergeordneten Behörden, der PKZ und Betrieben.- Abnahmeprotokolle.- Aufstellung der Kübelpflanzen.- Verträge.- Denkmalpflegekommission.- Wegebefestigung.- Pflanzungen.- Materialbeschaffung.- Pläne.

Darin: 1 Farbfoto: Friedenstreffen am Schloss Sanssouci (22.05.1983).- 7 Fotos mit Aufnahmen aus Quedlinburg und Plänen.

Schutzfrist:

0 Jahre

Dossier (Teilweise) gesuchspflichtig bis: 01.01.1984

Signatur:

2/2709

Titel:

Park Babelsberg: Rekonstruktion Flatow-Turm Nachtrag Fußboden-, Wandtäfelungen, Türen-, Fenster-, Decken- und Dachdetails, Elektroinstallation

Entstehungszeitraum:

1983

Bemerkungen zum Umfang:

2 Mappen

Form und Inhalt:

Inhaltsverzeichnis.- Erläuterungen und Nachtrag.- Pläne (Nr. 1-11, N14-N37).

Schutzfrist:

0 Jahre

Dossier (Teilweise) gesuchspflichtig bis: 01.01.1991

Signatur:

2/2722

Titel:

Schriftverkehr mit der Abteilung Ökonomie zu Haushaltsangelegenheiten

Entstehungszeitraum:

1985 - 1990

Bemerkungen zur Datierung:

1985-1990

Bemerkungen zum Umfang:

1 Mappe

Form und Inhalt:

u.a.: Kontenpläne.- Bedarfsmeldungen.- Finanzierungspläne.- Sachkontenrahmen.- Maßnahmenplan.- Schriftwechsel.- Jahresabschlüsse.- Maßnahmen zur Durchführung der Währungsunion.

Schutzfrist:

0 Jahre

Dossier

(Teilweise) gesuchspflichtig bis: 01.01.1990

Signatur:

2/2723

Titel:

Laufsteg für Heizungsschornstein "Botanischer Garten"

Entstehungszeitraum:

1989

Bemerkungen zum Umfang:

1 Mappe

Form und Inhalt:

Prüfbescheid.- statische Berechnungen.- Bauzeichnungen.- bautechnische Erläuterungen.

Schutzfrist:

0 Jahre

Dossier

(Teilweise) gesuchspflichtig bis: 01.01.1979

Signatur:

2/2724

Titel:

Vorarbeiten zum Projekt "Wärmeübergabestation Potsdam Sanssouci" in der Gregor-Mendel-Str. 25

Entstehungszeitraum:

1977 - 1978

Bemerkungen zum Umfang:

1 Mappe, 7 Seiten

Form und Inhalt:

u.a.: Erläuterungen zum Prinzipschaltbild.- Entwurf des Aufstellungsplanes.- Prinzipschaltbild der Wärmeübergabestation.- Pläne.

Schutzfrist:

0 Jahre

Dossier

(Teilweise) gesuchspflichtig bis: 01.01.1988

Signatur:

2/2726

Titel:

Be- und Entwässerung der Gärtnerei Park Babelsberg

Entstehungszeitraum:

1987

Bemerkungen zum Umfang:

1 Mappe

Form und Inhalt:

Teilprojekte: Erschließung Entwässerung Schmutzwasser, Erschließung Trinkwasser, Flächenbefestigung.- bautechnische Erläuterungen.- Pläne.

Schutzfrist:

0 Jahre

Dossier (Teilweise) gesuchspflichtig bis: 01.01.1982

Signatur:

2/2728

Titel:

Technische Erschließung Jagdschloss Stern

Entstehungszeitraum:

1980 - 1981

Bemerkungen zum Umfang:

1 Mappe

Form und Inhalt:

Wasserversorgung und Elektroinstallation.- Projektbeschreibung.- Pläne.- bautechnische Erläuterungen und Dokumentation.

Schutzfrist:

0 Jahre

Dossier (Teilweise) gesuchspflichtig bis: 01.01.1983

Signatur:

2/2729

Titel:

Ausbau einer Wohneinheit im Jagdschloss Stern

Entstehungszeitraum:

1980 - 1982

Bemerkungen zum Umfang:

2 Mappen

Form und Inhalt:

u.a.: Prüfbescheid.- bautechnischer Erläuterungsbericht.- technische Erschließung.- Elektroinstallation.- Schadensdokumentation.- Kostenplan.- bautechnische Dokumentation.- Pläne.- 56 Fotos und Negative.

Schutzfrist:

0 Jahre

Dossier (Teilweise) gesuchspflichtig bis: 01.01.1989

Signatur:

2/2731

Titel:

handschriftliche Konzepte des Baudirektors und Oberbauleiters Herborn

Entstehungszeitraum:

1983 - 1988

Bemerkungen zum Umfang:

4 Mappen

Form und Inhalt:

u.a.: Entwürfe zu internen und externen Schriftstücken.

Schutzfrist:

0 Jahre

Dossier (Teilweise) gesuchspflichtig bis: 01.01.1986

Signatur:

2/2732

Titel:

handschriftliche Konzepte des Baudirektors und Oberbauleiters Herborn

Entstehungszeitraum:

1981 - 1985

Bemerkungen zum Umfang:

2 Mappen

Form und Inhalt:

Protokolle.- Aktennotizen.- Briefentwürfe.- Funktionspläne.

Schutzfrist:

0 Jahre

Dossier (Teilweise) gesuchspflichtig bis: 01.01.1980

Signatur:

2/2733

Titel:

Installation einer Fernsprechanlage im Marschall Keith Haus und auf dem Schirrhof

Entstehungszeitraum:

1949 - 1979

Bemerkungen zur Datierung:

1949, 1975-1976, 1978-1979

Bemerkungen zum Umfang:

1 Mappe

Form und Inhalt:

Vorkalkulation.- Angebot.- Preisliste für Material.- Pläne.- Ausrüstungslisten.

Schutzfrist:

0 Jahre

Dossier (Teilweise) gesuchspflichtig bis: 01.01.1985

Signatur:

2/2734

Titel:

Ausbau des Dachgeschosses im Westflügel Marschall Keith Haus, Lennéstraße 9

Entstehungszeitraum:

1983 - 1984

Bemerkungen zum Umfang:

1 Mappe, 30 Seiten

Form und Inhalt:

bautechnischer Erläuterungsbericht.- statische Berechnungen.- Materiallisten.- Zeichnungsteil.- Beratungsprotokolle.- Holzschutzprotokoll.

Schutzfrist:

0 Jahre

Dossier (Teilweise) gesuchspflichtig bis: 01.01.1990

Signatur:

2/2735

Titel:

Studie zum Umbau des Gebäudes Marschall Keith Haus, Lennéstraße 9

Entstehungszeitraum:

1978 - 1989

Bemerkungen zur Datierung:

1978-1979, 1989

Bemerkungen zum Umfang:

1 Mappe

Form und Inhalt:

Erläuterungsbericht.- Gutachten über Holzbefund.- Pläne.- Zeichnungen.- Messbilder.

Schutzfrist:

0 Jahre

Dossier (Teilweise) gesuchspflichtig bis: 01.01.1987

Signatur:

2/2737

Titel:

Anmeldungen des Baubedarfs aus den Abteilungen, Materialbedarf und Arbeitspläne

Entstehungszeitraum:

1973 - 1986

Bemerkungen zur Datierung:

1973-1974, 1983-1986

Bemerkungen zum Umfang:

1 Mappe

Form und Inhalt:

u.a.: Aufstellungen zum Baureparaturbedarf.- Modernisierung der Wohnungen.- 2 Pläne Orangerie Sanssouci.- Schriftverkehr mit Nutzer der Gebäude.

Darin: 7 Fotos zu Wegearbeiten im Park Babelsberg (1974).- 1 Foto zu Arbeiten am Wasserfall Kleines Schloss Babelsberg (1973).

Schutzfrist:

0 Jahre

Dossier (Teilweise) gesuchspflichtig bis: 01.01.1981

Signatur:

2/2738

Titel:

Schriftverkehr zu Arbeiten an Wohnungen, Arbeitsstätten und Sozialräumen

Entstehungszeitraum:

1971 - 1980

Bemerkungen zur Datierung:

1971, 1975-1980

Bemerkungen zum Umfang:

1 Mappe

Form und Inhalt:

u.a.: Eingaben von Mietern.- Kostenbeteiligungen.- Aktennotizen.- Holzschutzprotokolle.- Mängelanzeigen.

e.a.: Schäden Gerichtslaube.- Mauer Garten Schloss Charlottenhof.- Unfall Kolonnade Schloss Sanssouci.- Bausubstanz Belvedere Pfingstberg.- Gartenanlage "Klein-Sanssouci".- Bedienungsanleitung zum Raumheizer "Saale 151".

Schutzfrist:

0 Jahre

Dossier (Teilweise) gesuchspflichtig bis: 01.01.1987

Signatur:

2/2739

Titel:

Neubau der Abwasserleitung Maulbeerallee

Entstehungszeitraum:

1986

Bemerkungen zum Umfang:

1 Mappe

Form und Inhalt:

u.a.: Schriftverkehr mit dem Rat der Stadt, der NVA und dem Gartendirektor.- Standortzustimmung.- Pläne.

Schutzfrist:

0 Jahre

Dossier (Teilweise) gesuchspflichtig bis: 01.01.1990

Signatur:

2/2740

Titel:

Umrüstung der Warmwasserversorgung im Wohnheim Allee nach Sanssouci 6

Entstehungszeitraum:

1989

Bemerkungen zum Umfang:

1 Mappe, 5 Seiten

Form und Inhalt:

technischer Erläuterungsbericht.- Kosteneinschätzung.- Grundriss.

Schutzfrist:

0 Jahre

Einzelstück (Teilweise) gesuchspflichtig bis: 01.01.1990

Signatur:

2/2740.1-4

Titel:

Bericht der Bauabteilung zur Umrüstung der sanitären Anlagen des Wohnheims Allee nach Sanssouci 6

Entstehungszeitraum:

1989

Bemerkungen zur Datierung:

07.02.1989

Bemerkungen zum Umfang:

4 Seiten

Form und Inhalt:

technischer Erläuterungsbericht und Kosteneinschätzung.

Schutzfrist:

0 Jahre

Einzelstück (Teilweise) gesuchspflichtig bis: 01.01.1990

Signatur:

2/2740.5

Titel:

Plan der sanitären Anlagen Wohnheim Allee nach Sanssouci 6

Entstehungszeitraum:

1989

Bemerkungen zur Datierung:

04.01.1989

Bemerkungen zum Umfang:

1 Plan

Form und Inhalt:

Grundriss/ Teilschema

Schutzfrist:

0 Jahre

Dossier (Teilweise) gesuchspflichtig bis: 01.01.1986

Signatur:

2/2741

Titel:

Reparaturanmeldungen im Bereich Sanssouci Nord

Entstehungszeitraum:

1984 - 1985

Bemerkungen zum Umfang:

1 Mappe, 36 Seiten

Form und Inhalt:

u.a.: Finanzierung.- Aufträge.- Arbeitspläne (1985,1986).

Schutzfrist:

0 Jahre

Einzelstück (Teilweise) gesuchspflichtig bis: 01.01.1987

Signatur:

2/2741.1

Titel:

Tabelle zur Präzisierung des Finanzbedarfs 1986

Entstehungszeitraum:

1986

Bemerkungen zum Umfang:

1 Seite

Schutzfrist:

0 Jahre

Einzelstück (Teilweise) gesuchspflichtig bis: 01.01.1987

Signatur:

2/2741.2

Titel:

Tabelle zur Durchführung von Instandsetzungsarbeiten 1986

Entstehungszeitraum:

1986

Bemerkungen zur Datierung:

5.1.1986

Bemerkungen zum Umfang:

1 Seite

Form und Inhalt:

Eigenleistungen und Fremdleistungen

Schutzfrist:

0 Jahre

Einzelstück (Teilweise) gesuchspflichtig bis: 01.01.1987

Signatur:

2/2741.3

Titel:

Tabelle zu Instandsetzungsarbeiten und Reperaturen im Bereich Sanssouci Nord 1986

Entstehungszeitraum:

1986

Bemerkungen zum Umfang:

1 Seite

Schutzfrist:

0 Jahre

Einzelstück (Teilweise) gesuchspflichtig bis: 01.01.1988

Signatur:

2/2741.4

Titel:

handschriftliche Notiz

Entstehungszeitraum:

1984 - 1987

Bemerkungen zur Datierung:

Keine Laufzeit

Bemerkungen zum Umfang:

1 Seite

Schutzfrist:

0 Jahre

Einzelstück (Teilweise) gesuchspflichtig bis: 01.01.1987

Signatur:

2/2741.5

Titel:

Finanzkorrektur in den Parkbereichen 1 und 2 im Park Sanssouci

Entstehungszeitraum:

1986

Bemerkungen zur Datierung:

18.6.1986

Bemerkungen zum Umfang:

1 Seite

Schutzfrist:

0 Jahre

Einzelstück

(Teilweise) gesuchspflichtig bis: 01.01.1985

Signatur:

2/2741.6

Titel:

Anmeldung von Baubedarf für Diensthundeanlage in der Schopenhauerstraße

Entstehungszeitraum:

1984

Bemerkungen zum Umfang:

1 Seite

Schutzfrist:

0 Jahre

Einzelstück

(Teilweise) gesuchspflichtig bis: 01.01.1985

Signatur:

2/2741.7-9

Titel:

Antrag auf malermäßige Instandsetzung von Wohnungen

Entstehungszeitraum:

1984

Bemerkungen zum Umfang:

3 Seiten

Form und Inhalt:

Maulbeerallee 5 und Am Grünen Gitter 1

Schutzfrist:

0 Jahre

Einzelstück

(Teilweise) gesuchspflichtig bis: 01.01.1985

Signatur:

2/2741.10

Titel:

Schadensmeldung zu Wohnung in Park Sanssouci 4

Entstehungszeitraum:

1984

Bemerkungen zur Datierung:

4.5.1984

Bemerkungen zum Umfang:

1 Seite

Schutzfrist:

0 Jahre

Einzelstück (Teilweise) gesuchspflichtig bis: 01.01.1985

Signatur:

2/2741.11-12

Titel:

Baubedarfsanmeldung der Verwaltung für das Planjahr 1985

Entstehungszeitraum:

1984

Bemerkungen zur Datierung:

15.11.1984

Bemerkungen zum Umfang:

2 Seiten

Schutzfrist:

0 Jahre

Einzelstück (Teilweise) gesuchspflichtig bis: 01.01.1985

Signatur:

2/2741.13-15

Titel:

Arbeitsaufträge für das Direktionsgelände

Entstehungszeitraum:

1984

Bemerkungen zur Datierung:

Oktober 1984

Bemerkungen zum Umfang:

3 Seiten

Form und Inhalt:

Tischler, Maurer

Schutzfrist:

0 Jahre

Einzelstück (Teilweise) gesuchspflichtig bis: 01.01.1985

Signatur:

2/2741.16

Titel:

Auftrag zur holzschutzmäßigen Behandlung in verschiedenen Objekten

Entstehungszeitraum:

1984

Bemerkungen zur Datierung:

4.12.1984

Bemerkungen zum Umfang:

1 Seite

Form und Inhalt:

Objekte u.a. Kutscherhaus Babelsberg, Dachstuhl Winzerhaus, Dachhaus Friedrichsflügel im Neuen Palais

Schutzfrist:

0 Jahre

Einzelstück (Teilweise) gesuchspflichtig bis: 01.01.1985

Signatur:

2/2741.17-18

Titel:

Überbrückung der Öfen der Unterkunftsbaracken im Parkrevier 2 und in der Marstall Mühle

Entstehungszeitraum:

1984

Bemerkungen zum Umfang:

2 Seiten

Schutzfrist:

0 Jahre

Einzelstück (Teilweise) gesuchspflichtig bis: 01.01.1985

Signatur:

2/2741.19

Titel:

Antrag auf malermäßige Instandsetzung im Mühlenhaus Sanssouci

Entstehungszeitraum:

1984

Bemerkungen zur Datierung:

29.10.1984

Bemerkungen zum Umfang:

1 Seite

Schutzfrist:

0 Jahre

Einzelstück (Teilweise) gesuchspflichtig bis: 01.01.1986

Signatur:

2/2741.20-26

Titel:

Bauplan für 1985

Entstehungszeitraum:

1985

Bemerkungen zur Datierung:

5.2.1985

Bemerkungen zum Umfang:

7 Seiten

Form und Inhalt:

u.a. Leistungen für Abteilung Schlösser, Leistungen für Abteilung Gärten, Leistungen für Kaderabteilung

Schutzfrist:

0 Jahre

Einzelstück (Teilweise) gesuchspflichtig bis: 01.01.1986

Signatur:

2/2741.27

Titel:

Vormerkung für Neusetzung des Ofens im Wohnhaus am Neuen Palais 6

Entstehungszeitraum:

1985

Bemerkungen zur Datierung:

1.9.1985

Bemerkungen zum Umfang:

1 Seite

Schutzfrist:

0 Jahre

Einzelstück

(Teilweise) gesuchspflichtig bis: 01.01.1988

Signatur:

2/2741.28

Titel:

handschriftliche Notiz

Entstehungszeitraum:

1984 - 1987

Bemerkungen zur Datierung:

Keine Laufzeit

Bemerkungen zum Umfang:

1 seite

Schutzfrist:

0 Jahre

Einzelstück

(Teilweise) gesuchspflichtig bis: 01.01.1988

Signatur:

2/2741.29

Titel:

Baubedarfsaufstellung für Parkbereich 1 im Park Sanssouci 1986

Entstehungszeitraum:

1984 - 1987

Bemerkungen zur Datierung:

Keine Laufzeit

Bemerkungen zum Umfang:

1 Seite

Schutzfrist:

0 Jahre

Einzelstück

(Teilweise) gesuchspflichtig bis: 01.01.1986

Signatur:

2/2741.30-31

Titel:

Arbeitsauftrag für Schloss Sanssouci

Entstehungszeitraum:

1985

Bemerkungen zur Datierung:

Oktober 1985

Bemerkungen zum Umfang:

2 Seiten

Form und Inhalt:

Ofensetzung, Schornsteinreperatur

Schutzfrist:

0 Jahre

Einzelstück (Teilweise) gesuchspflichtig bis: 01.01.1988

Signatur:

2/2741.32

Titel:

Baubedarfsaufstellung für 1986 und 1987

Entstehungszeitraum:

1984 - 1987

Bemerkungen zur Datierung:

keine Laufzeit

Bemerkungen zum Umfang:

1 Seite

Schutzfrist:

0 Jahre

Einzelstück (Teilweise) gesuchspflichtig bis: 01.01.1987

Signatur:

2/2741.33

Titel:

Antrag auf Austausch eines Fensters

Entstehungszeitraum:

1986

Bemerkungen zur Datierung:

1.9.1986

Bemerkungen zum Umfang:

1 Seite

Schutzfrist:

0 Jahre

Einzelstück (Teilweise) gesuchspflichtig bis: 01.01.1987

Signatur:

2/2741.34-35

Titel:

Anträge auf die Konstruktion der Außenfassade des Perguzla Mühlenhauses Sanssouci

Entstehungszeitraum:

1986

Bemerkungen zur Datierung:

1.9.1986

Bemerkungen zum Umfang:

2 Seiten

Schutzfrist:

0 Jahre

Einzelstück (Teilweise) gesuchspflichtig bis: 01.01.1986

Signatur:

2/2741.36

Titel:

Antrag auf malermäßige Instandsetzung

Entstehungszeitraum:

1985

Bemerkungen zum Umfang:

1 Seite

Schutzfrist:

0 Jahre

Dossier (Teilweise) gesuchspflichtig bis: 01.01.1980

Signatur:

2/2742

Titel:

Gutachten über die Durchfeuchtung der Bausubstanz und Maßnahmen zur Sanierung gegen Nässeschäden an den Neuen Kammern

Entstehungszeitraum:

1979

Bemerkungen zum Umfang:

1 Mappe

Form und Inhalt:

u.a.: zwei Pläne (1905,1935,Kopien).

Schutzfrist:

0 Jahre

Dossier (Teilweise) gesuchspflichtig bis: 01.01.1973

Signatur:

2/2743

Titel:

Vorschlag zur Rekonstruktion der Lehrgärtnerei Sanssouci

Entstehungszeitraum:

1972

Bemerkungen zum Umfang:

1 Mappe

Form und Inhalt:

u.a.: Aufgaben der Lehrgärtnerei.- Kostenaufstellung.- Ablauf der Rekonstruktion.

Schutzfrist:

0 Jahre

Dossier (Teilweise) gesuchspflichtig bis: 01.01.1977

Signatur:

2/2744

Titel:

Rekonstruktion des Heizhauses der Lehrgärtnerei im Park Sanssouci

Entstehungszeitraum:

1975 - 1976

Bemerkungen zum Umfang:

2 Mappen

Form und Inhalt:

Erläuterungsbericht.- Kostenplanvoranschlag.- Leistungsverzeichnis.- Materialplan.- statische Berechnung.- Zeichnungen.- Lagepläne.- Absteckpläne.

Schutzfrist:

0 Jahre

Dossier (Teilweise) gesuchspflichtig bis: 01.01.1982

Signatur:

2/2745

Titel:

Verbindungsgang zwischen den Gewächshäusern der Lehrgärtnerei Sanssouci

Entstehungszeitraum:

1981

Bemerkungen zum Umfang:

1 Mappe

Form und Inhalt:

Ausführungszeichnung.- Grundrisszeichnung.- Schnittzeichnung.- Prüfbescheide.- Projektkonzeption.- Liste der Schwerpunktmaterialien.

Schutzfrist:

0 Jahre

Dossier (Teilweise) gesuchspflichtig bis: 01.01.1989

Signatur:

2/2746

Titel:

Überdachung der Lehrgärtnerei Park Sanssouci

Entstehungszeitraum:

1987 - 1988

Bemerkungen zum Umfang:

1 Mappe

Form und Inhalt:

u.a.: Ausführungsunterlagen.- statische Berechnung.- Prüfbescheid.- Plan mit Grundriss und Schnitte.

Schutzfrist:

0 Jahre

Dossier (Teilweise) gesuchspflichtig bis: 01.01.1980

Signatur:

2/2747

Titel:

Erschließung des Heizhauses der Lehrgärtnerei Park Sanssouci

Entstehungszeitraum:

1979

Bemerkungen zum Umfang:

1 Mappe, 20 Seiten

Form und Inhalt:

Preisplanvorschlag.- Leistungsverzeichnis.- Lagepläne.

Schutzfrist:

0 Jahre

Einzelstück (Teilweise) gesuchspflichtig bis: 01.01.1980

Signatur:

2/2747.1-17

Titel:

Leistungsverzeichnis und Kostenplan zu Arbeiten an den Außenanlagen der Lehrgärtnerei Park Sanssouci

Entstehungszeitraum:

1979

Bemerkungen zur Datierung:

Keine Laufzeit

Bemerkungen zum Umfang:

17 Seiten

Form und Inhalt:

Preisplanvorschlag, Leistungsverzeichnis

Schutzfrist:

0 Jahre

Einzelstück (Teilweise) gesuchspflichtig bis: 01.01.1980

Signatur:

2/2747.18

Titel:

Lageplan zur Straßenbefestigung am Heizhaus der Lehrgärtnerei im Park Sanssouci

Entstehungszeitraum:

1979

Bemerkungen zur Datierung:

Juni 1979

Bemerkungen zum Umfang:

1 Seite

Form und Inhalt:

2. Fassung

Schutzfrist:

0 Jahre

Einzelstück (Teilweise) gesuchspflichtig bis: 01.01.1980

Signatur:

2/2747.19

Titel:

Geänderter Lageplan der Außenanlagen des Heizhauses der Lehrgärtnerei im Park Sanssouci

Entstehungszeitraum:

1979

Bemerkungen zur Datierung:

Juni 1979

Bemerkungen zum Umfang:

1 Seite

Form und Inhalt:

2. Fassung

Schutzfrist:

0 Jahre

Einzelstück (Teilweise) gesuchspflichtig bis: 01.01.1980

Signatur:

2/2747.20

Titel:

Plan mit Schnitt durch Stützwand des Heizhauses der Lehrgärtnerei im Park Sanssouci

Entstehungszeitraum:

1979

Bemerkungen zur Datierung:

Juni 1979

Bemerkungen zum Umfang:

1 Seite

Form und Inhalt:

2. Fassung

Schutzfrist:

0 Jahre

Dossier (Teilweise) gesuchspflichtig bis: 01.01.1980

Signatur:

2/2748

Titel:

Wärmeversorgung der Gewächshäuser der Lehrgärtnerei Park Sanssouci

Entstehungszeitraum:

1979

Bemerkungen zum Umfang:

1 Mappe

Form und Inhalt:

u.a.: Schutzgüternachweis.- technischer Erläuterungsbericht.- 3 Pläne.

Schutzfrist:

0 Jahre

Dossier (Teilweise) gesuchspflichtig bis: 01.01.1990

Signatur:

2/2749

Titel:

Neubau Hundezwingeranlage Schopenhauerstraße

Entstehungszeitraum:

1989

Bemerkungen zum Umfang:

1 Mappe

Form und Inhalt:

u.a.: bautechnischer Erläuterungsbericht.- statische Berechnung.- Lageplan.- Fundamentplan.- Bauzeichnungen.- Aktennotiz.- Prüfbescheid.

Schutzfrist:

0 Jahre

Dossier (Teilweise) gesuchspflichtig bis: 01.01.1987

Signatur:

2/2750

Titel:

Ausbau Diensthundeanlage an der Schopenhauerstraße

Entstehungszeitraum:

1986

Bemerkungen zum Umfang:

1 Mappe

Form und Inhalt:

Kostenaufstellung.- Zeichnungen.- Forderungsprogramm der Abteilung Sicherheit.

Schutzfrist:

0 Jahre

Dossier (Teilweise) gesuchspflichtig bis: 01.01.1991

Signatur:

2/2751

Titel:

Überdachung Lagerplatz und Kalkgrube auf dem Schirrhof, Erweiterung Kalkgrube, Leiterabhängung

Entstehungszeitraum:

1989 - 1990

Bemerkungen zur Datierung:

1989 - Januar 1990

Bemerkungen zum Umfang:

1 Mappe

Form und Inhalt:

u.a.: technische Vorbereitungen.- Prüfbescheid.- Baugenehmigung.- bautechnischer Erläuterungsbericht.- Pläne.- Normzeitermittlung.

Schutzfrist:

0 Jahre

Dossier (Teilweise) gesuchspflichtig bis: 01.01.1987

Signatur:

2/2752

Titel:

Restaurierung der Christuspforte im Park Sanssouci

Entstehungszeitraum:

1986

Bemerkungen zum Umfang:

1 Mappe

Form und Inhalt:

u.a.: bautechnische Zeichnungen und Erläuterungen.- statische Berechnung.- Prüfbescheid.- 4 Messbilder (Kopie).

Schutzfrist:

0 Jahre

Dossier (Teilweise) gesuchspflichtig bis: 01.01.1967

Signatur:

2/2753

Titel:

Statische Berechnung Unterstellschuppen für Großgeräte auf dem Gelände des Schirrhofs und der ehemaligen Melonerie

Entstehungszeitraum:

1966

Bemerkungen zum Umfang:

1 Mappe

Form und Inhalt:

u.a.: Grundriss.- Ausführungseinzelheiten.- Materialauszug.

Schutzfrist:

0 Jahre

Dossier (Teilweise) gesuchspflichtig bis: 01.01.1978

Signatur:

2/2754

Titel:

Praktikumsarbeit zur Umgestaltung des Marschall Keith Hauses für die Bauleitung und die Projektierung

Entstehungszeitraum:

1977

Bemerkungen zum Umfang:

1 Mappe

Form und Inhalt:

Aufgabenstellung.- Erläuterungsbericht.- 5 Baupläne.

Schutzfrist:

0 Jahre

Dossier (Teilweise) gesuchspflichtig bis: 01.01.1984

Signatur:

2/2755

Titel:

Elektroverkabelung im Neuen Garten, Ausstattung und Instandhaltung von Wohnungen, Gutachten über die Durchfeuchtung der Bausubstanz und Maßnahmen zur Sanierung gegen Nässeschäden

Entstehungszeitraum:

1979 - 1983

Bemerkungen zur Datierung:

1979, 1981-1983

Bemerkungen zum Umfang:

1 Mappe

Form und Inhalt:

e.a.: Anmeldung Bedarf an Zinkblech.- Vorbemerkungen zur Koeffizientenliste für Baureparaturen.- Befahrensordnung.- Informationen zur Bereitstellung von Greifern, Kränen und LKW.- Arbeitsaufträge.

Schutzfrist:

0 Jahre

Dossier (Teilweise) gesuchspflichtig bis: 01.01.1985

Signatur:

2/2756

Titel:

Fotodokumentation Lindstedter Tor

Entstehungszeitraum:

1984

Bemerkungen zum Umfang:

1 Mappe

Form und Inhalt:

51 Fotos.

Schutzfrist:

0 Jahre

Dossier (Teilweise) gesuchspflichtig bis: 01.01.1990

Signatur:

2/2757

Titel:

Fotodokumentation Reinigung des Hochbehälters Ruinenberg

Entstehungszeitraum:

1975 - 1989

Bemerkungen zur Datierung:

1975,1980,1983,1989

Bemerkungen zum Umfang:

1 Mappe

Form und Inhalt:

32 Fotos mit Beschriftung und Beschreibung.

Schutzfrist:

0 Jahre

Dossier (Teilweise) gesuchspflichtig bis: 01.01.1989

Signatur:

2/2758

Titel:

Katalog "WV-Arbeitsmittel: Statisch-konstruktive Berechnung, AM zu gesetzlichen Grundlagen, Stahlbetonvorschriften seit 1904"

Entstehungszeitraum:

1988

Bemerkungen zum Umfang:

1 Mappe

Form und Inhalt:

e.a.: Preisanfrage an VEB Wohnungsbaukombinat.

Schutzfrist:

0 Jahre

Dossier (Teilweise) gesuchspflichtig bis: 01.01.1985

Signatur:

2/2759

Titel:

Umbau Pfarrhaus Kappelenberg zum Wohnheim

Entstehungszeitraum:

1977 - 1984

Bemerkungen zum Umfang:

1 Mappe

Form und Inhalt:

u.a.: Schriftverkehr.- Baupläne.- Skizzen.- Aktenvermerke.- Abnahmeprotokolle.-, Karte zur Grundrissansicht Kappelenberg
Stallgebäude Popenhaus.- Materialkosten.

Schutzfrist:

0 Jahre

Dossier (Teilweise) gesuchspflichtig bis: 01.01.1991

Signatur:

2/2760

Titel:

Übergabe von Akten der Technischen Vorbereitung, Aktennotizen

Entstehungszeitraum:

1986 - 1990

Bemerkungen zur Datierung:

1986-1988, 1990

Bemerkungen zum Umfang:

1 Mappe, 66 Seiten

Form und Inhalt:

u.a.: Kronleuchtersicherung Orangerie Sanssouci.

Schutzfrist:

0 Jahre

Einzelstück (Teilweise) gesuchspflichtig bis: 01.01.1991

Signatur:

2/2760.1-3

Titel:

Übergabeliste von Unterlagen der Bauabteilung - Technische Vorbereitung zur u.a. Sanssouci, Park Babelsberg, Neues Palais

Entstehungszeitraum:

1990

Bemerkungen zur Datierung:

20.12.1990

Bemerkungen zum Umfang:

3 Seiten

Schutzfrist:

0 Jahre

Einzelstück (Teilweise) gesuchspflichtig bis: 01.01.1991

Signatur:

2/2760.4

Titel:

Bescheinigung von der Bauabteilung an Frau Sommer über geleistete Tätigkeiten

Entstehungszeitraum:

1990

Bemerkungen zur Datierung:

19.12.1990

Bemerkungen zum Umfang:

1 Seite

Schutzfrist:

0 Jahre

Einzelstück (Teilweise) gesuchspflichtig bis: 01.01.1991

Signatur:

2/2760.5

Titel:

Schreiben von Baudirektor Dr. Wolf an Frau Sommer zur Übergabe von Unterlagen

Entstehungszeitraum:

1990

Bemerkungen zur Datierung:

07.12.1990

Bemerkungen zum Umfang:

1 Seite

Schutzfrist:

0 Jahre

Einzelstück (Teilweise) gesuchspflichtig bis: 01.01.1991

Signatur:

2/2760.6

Titel:

Aufgabenübersicht der Frau Sommer von der Bauabteilung, mit Ergänzung

Entstehungszeitraum:

1988 - 1990

Bemerkungen zur Datierung:

11.10.1988, 07.12.1990

Bemerkungen zum Umfang:

1 Seite

Schutzfrist:

0 Jahre

Dossier (Teilweise) gesuchspflichtig bis: 01.01.1988

Signatur:

2/2761

Titel:

Informationen zur Balkenkopfsanierung mit Z-Profil

Entstehungszeitraum:

1986 - 1987

Bemerkungen zum Umfang:

1 Mappe

Form und Inhalt:

statische Berechnungen und Pläne.- Merkblatt zur Technologie der Denkmalpflege.

Schutzfrist:

0 Jahre

Dossier

(Teilweise) gesuchspflichtig bis: 01.01.1981

Signatur:

2/2762

Titel:

Neubau der Skulpturenhalle auf dem Schirrhof

Entstehungszeitraum:

1976 - 1980

Bemerkungen zur Datierung:

1976-1977, 1979-1980

Bemerkungen zum Umfang:

1 Mappe

Form und Inhalt:

Projektierung.- Aufmaß.- Skizzen.- Materiallisten.

Schutzfrist:

0 Jahre

Dossier

(Teilweise) gesuchspflichtig bis: 01.01.1979

Signatur:

2/2763

Titel:

Bau eines Heizkanals im Bereich Ludschuweitallee / Haeckelstraße nahe Park Sanssouci

Entstehungszeitraum:

1975 - 1978

Bemerkungen zur Datierung:

1975, 1978

Bemerkungen zum Umfang:

1 Mappe

Form und Inhalt:

u.a.: Baugrundgutachten.- Erläuterungsbericht.- Schutzgüternachweis.- Genehmigungen und Zustimmungen.- Bauelementeliste.- Pläne.- Preisvorschlag.

Schutzfrist:

0 Jahre

Dossier

(Teilweise) gesuchspflichtig bis: 01.01.1986

Signatur:

2/2764

Titel:

Umbau und Erweiterung der alten Malerwerkstatt auf dem Schirrhof zum Sozialgebäude

Entstehungszeitraum:

1968 - 1985

Bemerkungen zur Datierung:

1968, 1975-1985

Bemerkungen zum Umfang:

1 Mappe

Form und Inhalt:

u.a.: Schriftverkehr.- Aktennotizen.- Lage- und Raumpläne.- Umbauvorschläge.- Kostenschätzung.- bautechnische Dokumentation.- Einrichtung.- Berechnungen.

Schutzfrist:

0 Jahre

Dossier

(Teilweise) gesuchspflichtig bis: 01.01.1991

Signatur:

2/2765

Titel:

Protokolle zu Sitzungen der Denkmalpflegekommission und interner Schriftverkehr

Entstehungszeitraum:

1984 - 1990

Bemerkungen zur Datierung:

1985-1990

Bemerkungen zum Umfang:

1 Mappe

Form und Inhalt:

u.a.: denkmalpflegerische Zielstellung.- Festlegungen.- Toiletten und Küchenflügel Schloss Sanssouci.

Schutzfrist:

0 Jahre

Dossier

(Teilweise) gesuchspflichtig bis: 01.01.1991

Signatur:

2/2766

Titel:

Denkmalpflegerische Zielstellungen und Protokolle über Beratungen mit dem VEB Denkmalpflege

Entstehungszeitraum:

1983 - 1990

Bemerkungen zur Datierung:

1989-1990

Bemerkungen zum Umfang:

1 Mappe

Form und Inhalt:

u.a.: Rekonstruktion des Grünen Gitters.- Lindstedter Tor.- Südtorgebäude.- Tore der Jubiläumsterrassen.

Darin: 2 Fotos.- Farbproben.

Schutzfrist:

0 Jahre

Dossier (Teilweise) gesuchspflichtig bis: 01.01.1991

Signatur:

2/2767

Titel:

Trockenlegung des Mauerwerks und Umbau der Besuchertoiletten im Küchenflügel Schloss Sanssouci

Entstehungszeitraum:

1981 - 1990

Bemerkungen zum Umfang:

1 Mappe, 133 Seiten

Form und Inhalt:

u.a.: interner und externer Schriftverkehr.- Denkmalpflegekommission.- Abnahmeprotokoll.- Gutachten.- Pläne.

e.a.: Jahresberichte zur Rekonstruktion der Terrassen Schloss Sanssouci.

Schutzfrist:

0 Jahre

Einzelstück (Teilweise) gesuchspflichtig bis: 01.01.1991

Signatur:

2/2767.1-6

Titel:

Protokoll über Beratung Denkmalpflegekommission

Entstehungszeitraum:

1990

Bemerkungen zur Datierung:

25.06.1990

Form und Inhalt:

u. a. Mühlentorhaus und Maschinenhaus Park Babelsberg, Marmorpalais, Lennéstr. 27, Balustrade Neues Palais, Toiletten Sanssouci, Chinesisches Haus, Friedenskirche, Schindelhaus Neuer Garten

Schutzfrist:

0 Jahre

Einzelstück (Teilweise) gesuchspflichtig bis: 01.01.1991

Signatur:

2/2767.7

Titel:

Kopie Foto Pförtnerhaus am Mühlentor Park Babelsberg

Entstehungszeitraum:

1990

Schutzfrist:

0 Jahre

Einzelstück (Teilweise) gesuchspflichtig bis: 01.01.1991

Signatur:

2/2767.8-9

Titel:

Aktennotiz über Trockenlegung Küchenflügel Schloss Sanssouci

Entstehungszeitraum:

1990

Bemerkungen zur Datierung:

23.05.1990

Schutzfrist:

0 Jahre

Einzelstück

(Teilweise) gesuchspflichtig bis: 01.01.1991

Signatur:

2/2767.10-11

Titel:

Auftrag an Firma Michael Müller zur Anfertigung von Bohrproben im Küchenflügel Schloss Sanssouci

Entstehungszeitraum:

1990

Bemerkungen zur Datierung:

22.05.1990

Schutzfrist:

0 Jahre

Einzelstück

(Teilweise) gesuchspflichtig bis: 01.01.1991

Signatur:

2/2767.12-13

Titel:

Handschriftliche Notizen zur Trockenlegung Küchenflügel Schloss Sanssouci

Entstehungszeitraum:

1990

Bemerkungen zur Datierung:

30.05.1990

Schutzfrist:

0 Jahre

Einzelstück

(Teilweise) gesuchspflichtig bis: 01.01.1991

Signatur:

2/2767.14-16

Titel:

Gutachten von Abteilung Restaurierung zur bisherigen Trockenlegung Küchenflügel

Entstehungszeitraum:

1990

Bemerkungen zur Datierung:

11.05.1990

Schutzfrist:

0 Jahre

Einzelstück

(Teilweise) gesuchspflichtig bis: 01.01.1974

Signatur:

2/2767.17

Titel:

Plan Mundküche Küchenflügel Schloss Sanssouci

Entstehungszeitraum:

1973

Bemerkungen zur Datierung:

05.06.1973

Schutzfrist:

0 Jahre

Einzelstück

(Teilweise) gesuchspflichtig bis: 01.01.1974

Signatur:

2/2767.18

Titel:

Plan Mundküche Küchenflügel Schloss Sanssouci

Entstehungszeitraum:

1973

Bemerkungen zur Datierung:

05.06.1973

Schutzfrist:

0 Jahre

Einzelstück

(Teilweise) gesuchspflichtig bis: 01.01.1974

Signatur:

2/2767.19

Titel:

Plan Mundküche Küchenflügel Schloss Sanssouci

Entstehungszeitraum:

1973

Bemerkungen zur Datierung:

05.06.1973

Schutzfrist:

0 Jahre

Einzelstück

(Teilweise) gesuchspflichtig bis: 01.01.1991

Signatur:

2/2767.20

Titel:

Plan Keller Ostflügel und Ostkolonnade Schloss Sanssouci

Entstehungszeitraum:

1990

Schutzfrist:

0 Jahre

Einzelstück

(Teilweise) gesuchspflichtig bis: 01.01.1991

Signatur:

2/2767.21-22

Titel:

Handschriftliche Notizen Bauzustandsanalyse

Entstehungszeitraum:

1990

Schutzfrist:

0 Jahre

Einzelstück (Teilweise) gesuchspflichtig bis: 01.01.1991
Signatur:
2/2767.23-24
Titel:
Grundriss Toiletten Schloss Sanssouci
Entstehungszeitraum:
1990
Schutzfrist:
0 Jahre

Einzelstück (Teilweise) gesuchspflichtig bis: 01.01.1991
Signatur:
2/2767.25-27
Titel:
Handschriftliche Notizen Trockenlegung Küchenflügel
Entstehungszeitraum:
1990
Bemerkungen zur Datierung:
27.04.1990
Schutzfrist:
0 Jahre

Einzelstück (Teilweise) gesuchspflichtig bis: 01.01.1991
Signatur:
2/2767.28-31
Titel:
Aktennotiz denkmalpflegerische Zielstellung Umbau Besuchertoiletten Küchenflügel
Entstehungszeitraum:
1990
Bemerkungen zur Datierung:
11.04.1990
Schutzfrist:
0 Jahre

Einzelstück (Teilweise) gesuchspflichtig bis: 01.01.1991
Signatur:
2/2767.32
Titel:
Stellungnahme Trockenlegung Küchenflügel Schloss Sanssouci
Entstehungszeitraum:
1990
Bemerkungen zur Datierung:
27.04.1990
Schutzfrist:
0 Jahre

Einzelstück (Teilweise) gesuchspflichtig bis: 01.01.1991

Signatur:

2/2767.33-37

Titel:

Aktennotiz Trockenlegung Küchenflügel Schloss Sanssouci

Entstehungszeitraum:

1990

Bemerkungen zur Datierung:

04.05.1990

Schutzfrist:

0 Jahre

Einzelstück (Teilweise) gesuchspflichtig bis: 01.01.1991

Signatur:

2/2767.38

Titel:

Skizze Besuchertoiletten Küchenflügel Schloss Sanssouci

Entstehungszeitraum:

1990

Schutzfrist:

0 Jahre

Einzelstück (Teilweise) gesuchspflichtig bis: 01.01.1991

Signatur:

2/2767.39-40

Titel:

Grundriss Besuchertoiletten Küchenflügel Schloss Sanssouci

Entstehungszeitraum:

1990

Schutzfrist:

0 Jahre

Einzelstück (Teilweise) gesuchspflichtig bis: 01.01.1986

Signatur:

2/2767.41

Titel:

Plan Grundriss Küchenflügel Keller und Erdgeschoss Schloss Sanssouci

Entstehungszeitraum:

1985

Bemerkungen zur Datierung:

03.10.1985

Schutzfrist:

0 Jahre

Einzelstück (Teilweise) gesuchspflichtig bis: 01.01.1991

Signatur:

2/2767.42

Titel:

Grundriss Besuchertoiletten Küchenflügel Schloss Sanssouci

Entstehungszeitraum:

1990

Schutzfrist:

0 Jahre

Einzelstück (Teilweise) gesuchspflichtig bis: 01.01.1991

Signatur:

2/2767.43

Titel:

Grundriss Besuchertoiletten Küchenflügel Schloss Sanssouci

Entstehungszeitraum:

1990

Schutzfrist:

0 Jahre

Einzelstück (Teilweise) gesuchspflichtig bis: 01.01.1991

Signatur:

2/2767.44-45

Titel:

Handschriftliche Notizen Trockenlegung Küchenflügel Schloss Sanssouci

Entstehungszeitraum:

1990

Schutzfrist:

0 Jahre

Einzelstück (Teilweise) gesuchspflichtig bis: 01.01.1991

Signatur:

2/2767.46

Titel:

Grundriss Besuchertoiletten Küchenflügel Schloss Sanssouci

Entstehungszeitraum:

1990

Schutzfrist:

0 Jahre

Einzelstück (Teilweise) gesuchspflichtig bis: 01.01.1991

Signatur:

2/2767.47-48

Titel:

Grundriss Besuchertoiletten Küchenflügel Schloss Sanssouci

Entstehungszeitraum:

1990

Schutzfrist:

0 Jahre

Einzelstück (Teilweise) gesuchspflichtig bis: 01.01.1991

Signatur:

2/2767.49-50

Titel:

Aussagen Trockenlegung Küchenflügel Schloss Sanssouci

Entstehungszeitraum:

1990

Schutzfrist:

0 Jahre

Einzelstück (Teilweise) gesuchspflichtig bis: 01.01.1991

Signatur:

2/2767.51-53

Titel:

Brief an Dr. Günther über Trockenlegung Küchenflügel Schloss Sanssouci

Entstehungszeitraum:

1990

Bemerkungen zur Datierung:

23.05.1990

Schutzfrist:

0 Jahre

Einzelstück (Teilweise) gesuchspflichtig bis: 01.01.1991

Signatur:

2/2767.54

Titel:

Grundriss Besuchertoiletten Küchenflügel Schloss Sanssouci

Entstehungszeitraum:

1990

Schutzfrist:

0 Jahre

Einzelstück (Teilweise) gesuchspflichtig bis: 01.01.1991

Signatur:

2/2767.55-58

Titel:

Gutachten für Denkmalkommission über Trockenlegung Küchenflügel Schloss Sanssouci

Entstehungszeitraum:

1990

Bemerkungen zur Datierung:

01.06.1990

Schutzfrist:

0 Jahre

Einzelstück (Teilweise) gesuchspflichtig bis: 01.01.1991

Signatur:

2/2767.59

Titel:

Handschriftliche Notizen über Trockenlegung Küchenflügel Schloss Sanssouci

Entstehungszeitraum:

1990

Schutzfrist:

0 Jahre

Einzelstück (Teilweise) gesuchspflichtig bis: 01.01.1990

Signatur:

2/2767.60-61

Titel:

Grundriss Sozialgebäude Parkrevier II

Entstehungszeitraum:

1989

Bemerkungen zur Datierung:

30.05.1989

Schutzfrist:

0 Jahre

Einzelstück (Teilweise) gesuchspflichtig bis: 01.01.1982

Signatur:

2/2767.62

Titel:

Lageplan Park und Schloss Sanssouci

Entstehungszeitraum:

1981

Bemerkungen zur Datierung:

August 1981

Schutzfrist:

0 Jahre

Einzelstück (Teilweise) gesuchspflichtig bis: 01.01.1991

Signatur:

2/2767.63-69

Titel:

Stellungnahme Trockenlegung Küchenflügel Schloss Sanssouci

Entstehungszeitraum:

1990

Bemerkungen zur Datierung:

11.05.1990

Schutzfrist:

0 Jahre

Einzelstück (Teilweise) gesuchspflichtig bis: 01.01.1983

Signatur:

2/2767.70-72

Titel:

Kopie Fotos Küchenflügel Schloss Sanssouci

Entstehungszeitraum:

1982

Bemerkungen zur Datierung:

26.03.1982- 17.08.1982

Form und Inhalt:

8 Fotos.

Schutzfrist:

0 Jahre

Einzelstück (Teilweise) gesuchspflichtig bis: 01.01.1991

Signatur:

2/2767.73-80

Titel:

Gutachten Rekonstruktion Terrassen Sanssouci

Entstehungszeitraum:

1990

Schutzfrist:

0 Jahre

Einzelstück (Teilweise) gesuchspflichtig bis: 01.01.1984

Signatur:

2/2767.81-83

Titel:

Jahresbericht über Rekonstruktion Terrassen Schloss Sanssouci

Entstehungszeitraum:

1983

Bemerkungen zur Datierung:

10.02.1983

Schutzfrist:

0 Jahre

Einzelstück (Teilweise) gesuchspflichtig bis: 01.01.1983

Signatur:

2/2767.84-87

Titel:

Jahresbericht Rekonstruktion Terrassen Schloss Sanssouci

Entstehungszeitraum:

1982

Bemerkungen zur Datierung:

05.01.1982

Schutzfrist:

0 Jahre

Einzelstück (Teilweise) gesuchspflichtig bis: 01.01.1982

Signatur:

2/2767.88-89

Titel:

Handschriftliche Notiz Trockenlegung Küchenflügel Schloss Sanssouci

Entstehungszeitraum:

1981

Schutzfrist:

0 Jahre

Einzelstück (Teilweise) gesuchspflichtig bis: 01.01.1986

Signatur:

2/2767.90

Titel:

Grundriss Küchenflügel Schloss Sanssouci

Entstehungszeitraum:

1985

Schutzfrist:

0 Jahre

Einzelstück (Teilweise) gesuchspflichtig bis: 01.01.1991

Signatur:

2/2767.91

Titel:

Grundriss Küchenflügel Schloss Sanssouci

Entstehungszeitraum:

1990

Bemerkungen zur Datierung:

07.05.1990

Schutzfrist:

0 Jahre

Einzelstück (Teilweise) gesuchspflichtig bis: 01.01.1989

Signatur:

2/2767.92

Titel:

Grundriss Küchenflügel Schloss Sanssouci

Entstehungszeitraum:

1988

Schutzfrist:

0 Jahre

Einzelstück (Teilweise) gesuchspflichtig bis: 01.01.1990

Signatur:

2/2767.93

Titel:

Anschreiben an Firma Michael Müller über Wartung der AET-Anlage Schloss Sanssouci

Entstehungszeitraum:

1989

Bemerkungen zur Datierung:

14.11.1989

Form und Inhalt:

Anmerkung: Firma Michael Müller vorher Firma Rainer Kreuzmann

Schutzfrist:

0 Jahre

Einzelstück (Teilweise) gesuchspflichtig bis: 01.01.1990

Signatur:

2/2767.94

Titel:

Abnahmeprotokoll Firma Rainer Kreuzmann für AET-Anlage Schloss Sanssouci

Entstehungszeitraum:

1989

Bemerkungen zur Datierung:

12.05.1989

Schutzfrist:

0 Jahre

Einzelstück (Teilweise) gesuchspflichtig bis: 01.01.1990

Signatur:

2/2767.95-96

Titel:

Vertrag mit Firma Rainer Kreuzmann über Durchführung AET-Verfahren Schloss Sanssouci

Entstehungszeitraum:

1989

Bemerkungen zur Datierung:

13.03.1989

Schutzfrist:

0 Jahre

Einzelstück (Teilweise) gesuchspflichtig bis: 01.01.1990

Signatur:

2/2767.97-102

Titel:

Analyseergebnisse Trockenlegung Küchenflügel Schloss Sanssouci

Entstehungszeitraum:

1989

Bemerkungen zur Datierung:

13.01.1989

Schutzfrist:

0 Jahre

Einzelstück (Teilweise) gesuchspflichtig bis: 01.01.1990

Signatur:

2/2767.104

Titel:

Protokoll Dienstberatung Toilettenanlage Küchenflügel Schloss Sanssouci

Entstehungszeitraum:

1989

Bemerkungen zur Datierung:

10.01.1989

Schutzfrist:

0 Jahre

Einzelstück (Teilweise) gesuchspflichtig bis: 01.01.1990

Signatur:

2/2767.105

Titel:

Protokoll Dienstberatung Toilettenanlage Küchenflügel Schloss Sanssouci

Entstehungszeitraum:

1989

Bemerkungen zur Datierung:

10.01.1989

Schutzfrist:

0 Jahre

Einzelstück (Teilweise) gesuchspflichtig bis: 01.01.1989

Signatur:

2/2767.106-108

Titel:

Aktennotiz zum Toilettenumbau Küchenflügel Schloss Sanssouci

Entstehungszeitraum:

1988

Bemerkungen zur Datierung:

17.11.1988

Schutzfrist:

0 Jahre

Einzelstück (Teilweise) gesuchspflichtig bis: 01.01.1989

Signatur:

2/2767.109-114

Titel:

Bericht Zustand Toilettenanlage Küchenflügel Schloss Sanssouci

Entstehungszeitraum:

1988

Bemerkungen zur Datierung:

September 1988

Form und Inhalt:

Original und 2 Kopien

Schutzfrist:

0 Jahre

Einzelstück (Teilweise) gesuchspflichtig bis: 01.01.1989

Signatur:

2/2767.115-120

Titel:

Handschriftliche Notizen Trockenlegung Küchenflügel Schloss Sanssouci

Entstehungszeitraum:

1988

Bemerkungen zur Datierung:

29.06.1988

Schutzfrist:

0 Jahre

Einzelstück (Teilweise) gesuchspflichtig bis: 01.01.1989

Signatur:

2/2767.121

Titel:

Auftrag an Akademie der Wissenschaften Berlin über Diagnose Feuchtigkeitsschäden Schloss Sanssouci

Entstehungszeitraum:

1988

Bemerkungen zur Datierung:

24.02.1988

Schutzfrist:

0 Jahre

Einzelstück (Teilweise) gesuchspflichtig bis: 01.01.1988

Signatur:

2/2767.122-124

Titel:

Gutachten über Bauzustand Schloss Sanssouci

Entstehungszeitraum:

1987

Schutzfrist:

0 Jahre

Einzelstück (Teilweise) gesuchspflichtig bis: 01.01.1991

Signatur:

2/2767.125-133

Titel:

Handschriftliche Notizen und Skizzen zur Trockenlegung Küchenflügel Schloss Sanssouci

Entstehungszeitraum:

1990

Schutzfrist:

0 Jahre

Dossier (Teilweise) gesuchspflichtig bis: 01.01.1991

Signatur:

2/2768

Titel:

Instandsetzung Südtorgebäude Neues Palais

Entstehungszeitraum:

1989 - 1990

Bemerkungen zum Umfang:

1 Mappe

Form und Inhalt:

u.a.: denkmalpflegerische Zielstellung.- Plan Vorderansicht / Schnitte, Farbmuster.- Schriftverkehr mit der PH.- Finanzierung.

Schutzfrist:

0 Jahre

Dossier (Teilweise) gesuchspflichtig bis: 01.01.1989

Signatur:

2/2769

Titel:

Instandsetzung Südtor-Südflügel

Entstehungszeitraum:

1988

Bemerkungen zum Umfang:

1 Mappe

Form und Inhalt:

u.a.: bautechnischer Erläuterungsbericht.- statische Berechnungen.- Gutachten.- Stellungnahmen und Genehmigungen.- 8 Pläne.- 2 Blätter Raumbuch.

Schutzfrist:

0 Jahre

Dossier (Teilweise) gesuchspflichtig bis: 01.01.1985

Signatur:

2/2770

Titel:

Bauklempnerarbeiten in den Räumen des Staatsarchivs in der Orangerie

Entstehungszeitraum:

1984

Bemerkungen zum Umfang:

1 Mappe

Form und Inhalt:

u.a.: Rechnungen.

Schutzfrist:

0 Jahre

Dossier (Teilweise) gesuchspflichtig bis: 01.01.1977

Signatur:

2/2771

Titel:

Einbau einer neuen Heizung im Drachenhaus

Entstehungszeitraum:

1976

Bemerkungen zur Datierung:

1976

Bemerkungen zum Umfang:

1 Mappe

Form und Inhalt:

u.a.: Stellungnahme zum neuen Heizsystem.- Schutzgüternachweis.- Kostenangebot.- Pläne.- Grundrisse.- Strangschema.

Schutzfrist:

0 Jahre

Dossier (Teilweise) gesuchspflichtig bis: 01.01.1978

Signatur:

2/2772

Titel:

Mängelanzeigen durch Schornsteinfeger und Feuerwehr

Entstehungszeitraum:

1962 - 1977

Bemerkungen zur Datierung:

1962-1965,1976-1977

Bemerkungen zum Umfang:

1 Mappe

Schutzfrist:

0 Jahre

Dossier (Teilweise) gesuchspflichtig bis: 01.01.1989

Signatur:

2/2773

Titel:

bautechnische Gutachten zum Zustand des Neuen Palais, Schloss Cecilienhof und Schloss Sanssouci

Entstehungszeitraum:

1986 - 1988

Bemerkungen zum Umfang:

1 Mappe

Form und Inhalt:

u.a.: Gutachten.- Honorarverträge.- Anordnungen.- Schriftverkehr mit dem Rat der Stadt und dem Ministerium für Bauwesen.

Schutzfrist:

0 Jahre

Dossier (Teilweise) gesuchspflichtig bis: 01.01.1983

Signatur:

2/2774

Titel:

Neue Kammern: Rekonstruktion der Räume

Entstehungszeitraum:

1978 - 1982

Bemerkungen zum Umfang:

1 Mappe

Form und Inhalt:

u.a.: Kostenschätzungen.- Zeitungsausschnitt.- Angebot der PKZ.- Aktennotizen.- Aufgabenteilung deutscher und polnischer Arbeiter.

e.a.: Terrassen Schloss Sanssouci.

Schutzfrist:

0 Jahre

Dossier (Teilweise) gesuchspflichtig bis: 01.01.1989

Signatur:

2/2775

Titel:

Bau einer Hydrophorstation im Bereich der Orangerie Sanssouci

Entstehungszeitraum:

1988

Bemerkungen zum Umfang:

1 Mappe

Form und Inhalt:

u.a.: Kostenangebot.- Lageplan.- Installationsplan.- Übersichtsschaltplan.- Stromlaufplan.

Schutzfrist:

0 Jahre

Dossier (Teilweise) gesuchspflichtig bis: 01.01.1989

Signatur:

2/2776

Titel:

Hydrophorstation an der Orangerie Sanssouci, elektrotechnische Anlage

Entstehungszeitraum:

1988

Bemerkungen zum Umfang:

1 Mappe

Form und Inhalt:

u.a.: technische Erläuterungen.- Preisübersicht.- Materialliste.- Lageplanskizze.- Installationsplan.- Stromlaufplan.

Schutzfrist:

0 Jahre

Dossier (Teilweise) gesuchspflichtig bis: 01.01.1989

Signatur:

2/2777

Titel:

bautechnisches Projekt für die Trinkwasser-Druckerhöhungsanlage im Bereich der Orangerie Sanssouci

Entstehungszeitraum:

1984 - 1988

Bemerkungen zur Datierung:

1982, 1984, 1988

Bemerkungen zum Umfang:

1 Mappe

Form und Inhalt:

u.a.: Erläuterungsbericht.- Lage- und Höhenplan.- Druckerhöhungsanlage.- Pumpenkammer.- Schaltbild.- elektrotechnische Anlagen der Hydrophorstation.

Schutzfrist:

0 Jahre

Dossier (Teilweise) gesuchspflichtig bis: 01.01.1991

Signatur:

2/2778

Titel:

Denkmalkartierung im Rechtsträgergebiet der Staatlichen Schlösser und Gärten Potsdam-Sanssouci

Entstehungszeitraum:

1981 - 1990

Bemerkungen zur Datierung:

1981, 1990

Bemerkungen zum Umfang:

1 Mappe

Form und Inhalt:

u.a.: Aufstellung denkmalgeschützter Gebäude und Anlagen.- Pläne.- Tabellen.

Schutzfrist:

0 Jahre

Dossier (Teilweise) gesuchspflichtig bis: 01.01.1989

Signatur:

2/2779

Titel:

Einrichtung eines Tanklagers und Modernisierung des Sozialgebäudes im Parkrevier I

Entstehungszeitraum:

1981 - 1988

Bemerkungen zur Datierung:

1981, 1983-1985, 1988

Bemerkungen zum Umfang:

1 Mappe

Form und Inhalt:

Schriftverkehr.- Zeichnungen und Pläne.

Schutzfrist:

0 Jahre

Dossier (Teilweise) gesuchspflichtig bis: 01.01.1985

Signatur:

2/2780

Titel:

Instandsetzung, Umbau und Rekonstruktion des Winzerhauses

Entstehungszeitraum:

1982 - 1984

Bemerkungen zum Umfang:

1 Mappe

Form und Inhalt:

Pläne.- Prüfbescheid.- Baugeschichte.- statischer Nachweis.

Schutzfrist:

0 Jahre

Dossier (Teilweise) gesuchspflichtig bis: 01.01.1985

Signatur:

2/2781

Titel:

Einbau einer Heizungsanlage im Winzerhaus

Entstehungszeitraum:

1984

Bemerkungen zum Umfang:

1 Mappe

Form und Inhalt:

u.a.: Variantenvergleich.- Schutzgüternachweis.- Grundriss Obergeschoss und Untergeschoss.

Schutzfrist:

0 Jahre

Dossier (Teilweise) gesuchspflichtig bis: 01.01.1982

Signatur:

2/2782

Titel:

Zentrale Kohlelagerfläche im Parkrevier II und III

Entstehungszeitraum:

1981

Bemerkungen zum Umfang:

1 Mappe

Form und Inhalt:

technische Dokumentation.- Betonfläche mit Entwässerung.- Absteckplan und Entwässerungsdetail.

Schutzfrist:

0 Jahre

Dossier (Teilweise) gesuchspflichtig bis: 01.01.1991

Signatur:

2/2783

Titel:

Bau einer Trinkwasserleitung zwischen Eichenallee und Drachenberg

Entstehungszeitraum:

1987 - 1990

Bemerkungen zum Umfang:

1 Mappe

Form und Inhalt:

u.a.: Schriftverkehr mit Behörden und Betrieben.- Prüfbescheide.- Protokolle.- Pläne.

Schutzfrist:

0 Jahre

Dossier

(Teilweise) gesuchspflichtig bis: 01.01.1981

Signatur:

2/2784

Titel:

Finanzplanung und Plananalyse für das erste Halbjahr 1980

Entstehungszeitraum:

1979 - 1980

Bemerkungen zum Umfang:

1 Mappe

Form und Inhalt:

u.a.: Besucherentwicklung.- Einnahmen.- Ausgaben.- Bilanzanteile für Baureparaturen (1980).- Kassenplan Bau.

Schutzfrist:

0 Jahre

Dossier

(Teilweise) gesuchspflichtig bis: 01.01.1983

Signatur:

2/2785

Titel:

Arbeitspläne und Planerfüllung des Bereichs Technische Vorbereitung und Dienstberatungen

Entstehungszeitraum:

1978 - 1982

Bemerkungen zum Umfang:

2 Mappen

Form und Inhalt:

u.a.: Arbeitspläne.- Aktennotizen und Protokolle.- Betriebskollektivvertrag (1976-1980).

Schutzfrist:

0 Jahre

Dossier

(Teilweise) gesuchspflichtig bis: 01.01.1988

Signatur:

2/2786

Titel:

Heizungsinstallation in der Fasanerie

Entstehungszeitraum:

1986 - 1987

Bemerkungen zum Umfang:

1 Mappe

Form und Inhalt:

u.a.: Fachgebietsdokumentation.- Erläuterungsbericht.- Anlagenbeschreibung.- Leistungsverzeichnis.- Pläne.

Schutzfrist:

0 Jahre

Dossier (Teilweise) gesuchspflichtig bis: 01.01.1988

Signatur:

2/2787

Titel:

Heizungsinstallation in der Fasanerie

Entstehungszeitraum:

1986 - 1987

Bemerkungen zum Umfang:

1 Mappe

Form und Inhalt:

u.a.: Fachgebietsdokumentation.- Erläuterungsbericht.- Leistungsverzeichnis.- Zeichnungen.- Pläne.

Schutzfrist:

0 Jahre

Dossier (Teilweise) gesuchspflichtig bis: 01.01.1985

Signatur:

2/2788

Titel:

Beratungen der Bauaktiv-Vorsitzenden der Wohnbezirke

Entstehungszeitraum:

1984

Bemerkungen zum Umfang:

1 Mappe

Form und Inhalt:

Einladungen und Protokolle.

Schutzfrist:

0 Jahre

Dossier (Teilweise) gesuchspflichtig bis: 01.01.1983

Signatur:

2/2789

Titel:

Projektierung des Turmaufbaus Communs I

Entstehungszeitraum:

1981 - 1982

Bemerkungen zum Umfang:

2 Mappen, 111 Seiten

Form und Inhalt:

Dokumentation des Bauzustands.- denkmalpflegerische Zielstellung.- bautechnischer Erläuterungsbericht.- statische Berechnungen.- Materiallisten.- Kosteneinschätzung.- Pläne.- entzerrte Messbilder (Kopien).- 7 Fotos.

Schutzfrist:

0 Jahre

Einzelstück (Teilweise) gesuchspflichtig bis: 30.12.9999

Signatur:

2/2789.1-3

Titel:

Projektierungsunterlagen der Denkmalpflege Berlin über Turmaufbau Communs I

Entstehungszeitraum:

Undatiert

Bezugszeitraum:

1982

Bemerkungen zur Datierung:

30.04.1982-01.10.1982

Schutzfrist:

0 Jahre

Einzelstück (Teilweise) gesuchspflichtig bis: 01.01.1982

Signatur:

2/2789.95

Titel:

Turmaufbau Commun I - Fassadenansicht I

Entstehungszeitraum:

1981

Bemerkungen zur Datierung:

08.04.1981 - 28.05.1981

Bemerkungen zum Umfang:

1 Plan

Form und Inhalt:

Erfassung der erforderlichen Restaurierungsmaßnahmen am Sandstein

Schutzfrist:

0 Jahre

Einzelstück (Teilweise) gesuchspflichtig bis: 01.01.1983

Signatur:

2/2789.4-6

Titel:

Prüfbescheid Ministerium für Bauwesen für Turmaufbau Communs I Neues Palais

Entstehungszeitraum:

1982

Bemerkungen zur Datierung:

26.04.1982

Schutzfrist:

0 Jahre

Einzelstück (Teilweise) gesuchspflichtig bis: 01.01.1982

Signatur:

2/2789.96

Titel:

Turmaufbau Commun I - Fassadenansicht VIII

Entstehungszeitraum:

1981

Bemerkungen zur Datierung:

08.04.1981 - 28.05.1981

Bemerkungen zum Umfang:

1 Plan

Form und Inhalt:

Erfassung der erforderlichen Restaurierungsmaßnahmen am Sandstein, Säulen und Fenster

Schutzfrist:

0 Jahre

Einzelstück (Teilweise) gesuchspflichtig bis: 01.01.1983

Signatur:

2/2789.7

Titel:

Bestätigung der Erfüllung Auflagen durch Ministerium für Bauwesen

Entstehungszeitraum:

1982

Bemerkungen zur Datierung:

13.08.1982

Schutzfrist:

0 Jahre

Einzelstück (Teilweise) gesuchspflichtig bis: 01.01.1982

Signatur:

2/2789.8-11

Titel:

Dokumentation Bauzustand Turm Communs I Neues Palais

Entstehungszeitraum:

1981

Bemerkungen zur Datierung:

25.05.1981

Schutzfrist:

0 Jahre

Einzelstück (Teilweise) gesuchspflichtig bis: 01.01.1982

Signatur:

2/2789.97

Titel:

Turmaufbau Commun I - Fassadenansicht VII

Entstehungszeitraum:

1981

Bemerkungen zur Datierung:

08.04.1981 - 28.05.1981

Bemerkungen zum Umfang:

1 Plan

Form und Inhalt:

Erfassung der erforderlichen Restaurierungsmaßnahmen am Sandstein, Säulen und Fenster

Schutzfrist:

0 Jahre

Einzelstück (Teilweise) gesuchspflichtig bis: 01.01.1982
Signatur:
2/2789.103
Titel:
Turmaufbau Commun I - Holzkonstruktion Kuppel
Entstehungszeitraum:
1981
Bemerkungen zur Datierung:
13.10.1981
Bemerkungen zum Umfang:
1 Plan
Form und Inhalt:
Profilzeichnungen Nagelbrettbinder Unterkuppel
Schutzfrist:
0 Jahre

Dossier (Teilweise) gesuchspflichtig bis: 01.01.1921
Signatur:
2/2789.13
Titel:
Baugruppe Communs: Zustand 1920
Entstehungszeitraum:
1920
Schutzfrist:
0 Jahre

Dossier (Teilweise) gesuchspflichtig bis: 01.01.1983
Signatur:
2/2789.14
Titel:
Turm Communs I Neues Palais
Entstehungszeitraum:
1982
Form und Inhalt:
2 Fotos (geklebt).
Schutzfrist:
0 Jahre

Einzelstück (Teilweise) gesuchspflichtig bis: 01.01.1982
Signatur:
2/2789.98
Titel:
Turmaufbau Commun I - Fassadenansicht VI
Entstehungszeitraum:
1981
Bemerkungen zur Datierung:
08.04.1981 - 28.05.1981

Bemerkungen zum Umfang:

1 Plan

Form und Inhalt:

Erfassung der erforderlichen Restaurierungsmaßnahmen am Sandstein, Säulen und Fenster

Schutzfrist:

0 Jahre

Einzelstück

(Teilweise) gesuchspflichtig bis: 01.01.1982

Signatur:

2/2789.99

Titel:

Turmaufbau Commun I - Fassadenansicht IV

Entstehungszeitraum:

1981

Bemerkungen zur Datierung:

08.04.1981 - 28.05.1981

Bemerkungen zum Umfang:

1 Plan

Form und Inhalt:

Erfassung der erforderlichen Restaurierungsmaßnahmen am Sandstein, Säulen und Fenster

Schutzfrist:

0 Jahre

Dossier

(Teilweise) gesuchspflichtig bis: 01.01.1983

Signatur:

2/2789.15

Titel:

Turm Communs I Neues Palais

Entstehungszeitraum:

1982

Form und Inhalt:

2 Fotos (geklebt).

Schutzfrist:

0 Jahre

Einzelstück

(Teilweise) gesuchspflichtig bis: 01.01.1982

Signatur:

2/2789.100

Titel:

Turmaufbau Commun I - Fassadenansicht III

Entstehungszeitraum:

1981

Bemerkungen zur Datierung:

08.04.1981 - 28.05.1981

Bemerkungen zum Umfang:

1 Plan

Form und Inhalt:

Erfassung der erforderlichen Restaurierungsmaßnahmen am Sandstein, Säulen und Fenster

Schutzfrist:

0 Jahre

Dossier (Teilweise) gesuchspflichtig bis: 01.01.1983

Signatur:

2/2789.15-1

Titel:

Turm Communs I Neues Palais

Entstehungszeitraum:

1982

Form und Inhalt:

2 Fotos (geklebt).

Schutzfrist:

0 Jahre

Einzelstück (Teilweise) gesuchspflichtig bis: 01.01.1983

Signatur:

2/2789.16-19

Titel:

bautechnischer Erläuterungsbericht Turmaufbau Communs I Neues Palais - Projektaufgabe

Entstehungszeitraum:

1982

Schutzfrist:

0 Jahre

Einzelstück (Teilweise) gesuchspflichtig bis: 01.01.1982

Signatur:

2/2789.101

Titel:

Turmaufbau Commun I - Fassadenansicht II

Entstehungszeitraum:

1981

Bemerkungen zur Datierung:

08.04.1981 - 28.05.1981

Bemerkungen zum Umfang:

1 Plan

Form und Inhalt:

Erfassung der erforderlichen Restaurierungsmaßnahmen am Sandstein, Säulen und Fenster;

Schutzfrist:

0 Jahre

Einzelstück (Teilweise) gesuchspflichtig bis: 01.01.1983

Signatur:

2/2789.20-24

Titel:

bautechnischer Erläuterungsbericht Turmaufbau Communs I Neues Palais - Erläuterung Lösung

Entstehungszeitraum:

1982

Schutzfrist:

0 Jahre

Einzelstück (Teilweise) gesuchspflichtig bis: 01.01.1982

Signatur:

2/2789.94

Titel:

Turmaufbau Commun I - Holzkonstruktion Kuppel

Entstehungszeitraum:

1981

Bemerkungen zur Datierung:

21.10.1981

Bemerkungen zum Umfang:

1 Plan

Form und Inhalt:

Querschnitte und Detailschnitte

Schutzfrist:

0 Jahre

Einzelstück (Teilweise) gesuchspflichtig bis: 01.01.1981

Signatur:

2/2789.102

Titel:

Entzerrtes Meßbild Commun - Kuppel

Entstehungszeitraum:

1980

Bemerkungen zur Datierung:

04.1980-06.1980

Bemerkungen zum Umfang:

1 Plan

Form und Inhalt:

Bezeichnung der Meßebeine

Schutzfrist:

0 Jahre

Einzelstück (Teilweise) gesuchspflichtig bis: 01.01.1983

Signatur:

2/2789.25-35

Titel:

bautechnischer Erläuterungsbericht Turmaufbau Commun I Neues Palais - Bauleistungen

Entstehungszeitraum:

1982

Schutzfrist:

0 Jahre

Einzelstück (Teilweise) gesuchspflichtig bis: 01.01.1982

Signatur:

2/2789.104

Titel:

Turmaufbau Commun I - Stahlkonstruktion Kuppel, Bauteil II

Entstehungszeitraum:

1981

Bemerkungen zur Datierung:

08.05.1981 - 19.05.1981

Bemerkungen zum Umfang:

1 Plan

Form und Inhalt:

Draufsicht, Detailschnitte, Lage und Aufteilung der Laschen

Schutzfrist:

0 Jahre

Einzelstück (Teilweise) gesuchspflichtig bis: 01.01.1982

Signatur:

2/2789.36-80

Titel:

bautechnischer Erläuterungsbericht Turmaufbau Commun I Neues Palais - Statische Berechnungen

Entstehungszeitraum:

1981

Bemerkungen zur Datierung:

03.02.1981

Schutzfrist:

0 Jahre

Einzelstück (Teilweise) gesuchspflichtig bis: 01.01.1982

Signatur:

2/2789.81-88

Titel:

Liste Stahlbedarf Kuppelaufbau Commun I

Entstehungszeitraum:

1981

Bemerkungen zur Datierung:

16.04.1981

Schutzfrist:

0 Jahre

Einzelstück (Teilweise) gesuchspflichtig bis: 01.01.1982

Signatur:

2/2789.

Titel:

Turmaufbau Commun I - Stahlkonstruktion Kuppel, Bauteile III, IV, V

Entstehungszeitraum:

1981

Bemerkungen zur Datierung:

08.05.1981 - 18.5.1981

Bemerkungen zum Umfang:

1 Plan

Form und Inhalt:

Schnitte und Detailschnitte

Schutzfrist:

0 Jahre

Einzelstück (Teilweise) gesuchspflichtig bis: 01.01.1982

Signatur:

2/2789.106

Titel:

Turmaufbau Commun I - Holzkonstruktion Kuppel

Entstehungszeitraum:

1981

Bemerkungen zur Datierung:

20.08.1981 - 13.10.1981

Bemerkungen zum Umfang:

1 Plan

Form und Inhalt:

Ansichten Nagelbrettbinder Oberkuppel, Spezifikation der zu verwendenden Materialien

Schutzfrist:

0 Jahre

Einzelstück (Teilweise) gesuchspflichtig bis: 01.01.1983

Signatur:

2/2789.89

Titel:

Kosten Turmaufbau Communs I

Entstehungszeitraum:

1982

Schutzfrist:

0 Jahre

Einzelstück (Teilweise) gesuchspflichtig bis: 01.01.1982

Signatur:

2/2789.90-91

Titel:

Ausnahmegenehmigung von Ministerium für Erzbergbau über Einsatz von Halbzeug aus Kuper

Entstehungszeitraum:

1981

Bemerkungen zur Datierung:

27.04.1981

Schutzfrist:

0 Jahre

Einzelstück (Teilweise) gesuchspflichtig bis: 01.01.1982

Signatur:

2/2789.92-93

Titel:

Antrag auf baupolizeiliche Sperrung Turmzimmer Communs I

Entstehungszeitraum:

1981

Bemerkungen zur Datierung:

12.02.1981

Schutzfrist:

0 Jahre

Dossier (Teilweise) gesuchspflichtig bis: 01.01.1983

Signatur:

2/2790

Titel:

Turmaufbau am Communs I

Entstehungszeitraum:

1980 - 1982

Bemerkungen zum Umfang:

2 Mappen, 116 Seiten

Form und Inhalt:

u.a.: Bauzustandsbericht.- Fotodokumentation Communs I / Communs II.- denkmalpflegerische Zielstellung.- bautechnischer Erläuterungsbericht.- statische Berechnungen.- Materiallisten.- Kostenschätzung.- Messbilder.- Pläne.- 20 Fotos.

Schutzfrist:

0 Jahre

Einzelstück (Teilweise) gesuchspflichtig bis: 01.01.1982

Signatur:

6/100b.13-15

Titel:

Dokumentation zur Rekonstruktion Turm Communs I

Entstehungszeitraum:

1980 - 1981

Bemerkungen zum Umfang:

3 Seiten

Form und Inhalt:

6 sw-Fotos aufgeklebt

Schutzfrist:

0 Jahre

Einzelstück (Teilweise) gesuchspflichtig bis: 01.01.1982

Signatur:

6/100 b.18-20

Titel:

Dokumentation zur Rekonstruktion Turm Communs I

Entstehungszeitraum:

1980 - 1981

Bemerkungen zum Umfang:

3 Seiten

Form und Inhalt:

6 sw-Fotos aufgeklebt

Schutzfrist:

0 Jahre

Dossier

(Teilweise) gesuchspflichtig bis: 01.01.1982

Signatur:

2/2791

Titel:

Rechnungsnachweise für Ausgaben

Entstehungszeitraum:

1976 - 1981

Bemerkungen zur Datierung:

1966, 1976-1982

Bemerkungen zum Umfang:

1 Mappe

Form und Inhalt:

u.a.: Kunstbauten.- Wohnhäuser.- Fracht.

Schutzfrist:

0 Jahre

Dossier

(Teilweise) gesuchspflichtig bis: 01.01.1991

Signatur:

2/2792

Titel:

Rechnungen über Arbeiten aus dem Bereich Tiefbau und Versorgungstechnik

Entstehungszeitraum:

1983 - 1990

Bemerkungen zur Datierung:

1983-1988, 1990

Bemerkungen zum Umfang:

1 Mappe

Form und Inhalt:

u.a.: Fontänen und Brunnen.- Anbindung an Wasserleitungen Bereich Wilhelm-Külz-Straße.- Schadensbeseitigung.- Grabungen.- Kalksteinmauer am Friedensteich.- Parkgräben.- Schinkelbrücke.- Blaue Brücke.

Schutzfrist:

0 Jahre

Dossier

(Teilweise) gesuchspflichtig bis: 01.01.1989

Signatur:

2/2793

Titel:

Technische Erschließung und Flächenbefestigung im Bereich der Gärtnerei Park Babelsberg

Entstehungszeitraum:

1987 - 1988

Bemerkungen zum Umfang:

1 Mappe

Form und Inhalt:

Entwässerung.- Trinkwasser.- Flächenbefestigung.- bautechnische Erläuterungen.- Materialbedarf.- Preisvorschläge.- Lagepläne.

Schutzfrist:

0 Jahre

Dossier

(Teilweise) gesuchspflichtig bis: 01.01.1984

Signatur:

2/2794

Titel:

Angebot des VE Kombinat Tiefbau zum Bau einer Brauchwasserdruckleitung im Parkbereich Sanssouci

Entstehungszeitraum:

1982 - 1983

Bemerkungen zum Umfang:

1 Mappe

Form und Inhalt:

Liefer- und Leistungsangebot.- bautechnischer Erläuterungsbericht.- Grobablaufplan.- Lagepläne.- Längsschnitte.- technische Zeichnungen.

Schutzfrist:

0 Jahre

Dossier

(Teilweise) gesuchspflichtig bis: 01.01.1984

Signatur:

2/2795

Titel:

Bau einer Brauchwasserdruckleitung im Parkbereich Sanssouci, 1. Bauabschnitt

Entstehungszeitraum:

1981 - 1983

Bemerkungen zum Umfang:

1 Mappe

Form und Inhalt:

bautechnischer Erläuterungsbericht des VEK Tiefbau Potsdam.

Schutzfrist:

0 Jahre

Dossier

(Teilweise) gesuchspflichtig bis: 01.01.1990

Signatur:

2/2796

Titel:

Neubau einer Trinkwasserleitung in der Lennéstraße

Entstehungszeitraum:

1987 - 1989

Bemerkungen zum Umfang:

1 Mappe

Form und Inhalt:

u.a.: Bestandsdokumentation.- Projektdokumentation.- Schriftverkehr mit Betrieben.- Rechnungen.- Aktenvermerke.

Schutzfrist:

0 Jahre

Dossier

(Teilweise) gesuchspflichtig bis: 01.01.1987

Signatur:

2/2797

Titel:

Dokumentation zum Neubau der Abwassergefälleleitung NW 200, Maulbeerallee

Entstehungszeitraum:

1986

Bemerkungen zum Umfang:

1 Mappe

Form und Inhalt:

u.a.: Grundlagen.- Beschreibung der Anlagenteile.- Funktionsprüfung.- Schutzgüthenachweis.- Kostenberechnung.- zwei Baupläne.

Schutzfrist:

0 Jahre

Dossier

(Teilweise) gesuchspflichtig bis: 01.01.1980

Signatur:

2/2798

Titel:

Sanierung der Großen Fontäne im Park Sanssouci

Entstehungszeitraum:

1976 - 1979

Bemerkungen zur Datierung:

1976-1979

Bemerkungen zum Umfang:

1 Mappe

Form und Inhalt:

Schriftverkehr mit Betrieben und anderen Abteilungen.- Aktenvermerke.- Abschlussbericht.- Leitungsvorlage.- Baupläne und Bauskizzen.- Prospekt der VEB Pumpenfabrik Oschersleben u. VEB Spezialpumpen Berlin - Unterwassermotor-Kreiselpumpen.

Schutzfrist:

0 Jahre

Dossier

(Teilweise) gesuchspflichtig bis: 01.01.1979

Signatur:

2/2799

Titel:

Abschlussbericht zur Sanierung des Hochbehälters Ruinenberg

Entstehungszeitraum:

1978

Bezugszeitraum:

1975 - 1976

Bemerkungen zum Umfang:

1 Mappe

Form und Inhalt:

Ausgangssituation, Lösungen, Bauablauf, Bauwerksuntersuchung und Befunde.- Randprobleme.- Kostenübersicht.- Zusammenfassung.- Ausblick.- Pläne und Skizzen.- Bildanhang mit 18 Fotos.

Schutzfrist:

0 Jahre

Dossier

(Teilweise) gesuchspflichtig bis: 01.01.1991

Signatur:

2/2800

Titel:

Zäune und Mauern im Bereich Maulbeerallee sowie Lindstedter Tor

Entstehungszeitraum:

1988 - 1990

Bemerkungen zum Umfang:

2 Mappen

Form und Inhalt:

denkmalpflegerische Zielstellung.- Protokolle.- Pläne, Skizzen und Messbilder.

Schutzfrist:

0 Jahre

Dossier

(Teilweise) gesuchspflichtig bis: 01.01.1991

Signatur:

2/2801

Titel:

Rekonstruktion des oberen Fontänenbeckens an der Orangerie Sanssouci

Entstehungszeitraum:

1981 - 1990

Bemerkungen zur Datierung:

1981, 1988-1990

Bemerkungen zum Umfang:

1 Mappe

Form und Inhalt:

e.a.: statische Berechnungen für Kassenraum im Schloss Marly.- Nordostecke Hofdamenflügel Neues Palais.

Schutzfrist:

0 Jahre

Dossier

(Teilweise) gesuchspflichtig bis: 01.01.1986

Signatur:

2/2802

Titel:

Arbeiten an den Gräben im Bereich Friedensteich einschließlich Schinkelbrücke

Entstehungszeitraum:

1981 - 1985

Bemerkungen zum Umfang:

1 Mappe, 63 Seiten

Form und Inhalt:

u.a.: Zustandsbericht.- Unterlagen zur Rekonstruktion der Park- und Stichgräben.- Denkmalpflegekommission.- Rechnungen.- Protokolle.- Schäden und Arbeiten an der Schinkelbrücke.- Zeitungsausschnitte.- Pläne und Zeichnungen.

Schutzfrist:

0 Jahre

Einzelstück (Teilweise) gesuchspflichtig bis: 01.01.1986

Signatur:

2/2802.1 - 6

Titel:

Rechnung der Initiativbrigade Oldenburg über die Durchführung von Tiefbauleistungen

Entstehungszeitraum:

1985

Bemerkungen zur Datierung:

26.03.1985

Bemerkungen zum Umfang:

6 Seiten

Form und Inhalt:

u.a. für das Objekt "Rekonstruktion Parkgräben im Bereich Ostspundwand bis Laubengang Friedensteich und Rekonstruktion Friedensteichufer"

Schutzfrist:

0 Jahre

Einzelstück (Teilweise) gesuchspflichtig bis: 01.01.1986

Signatur:

2/2802.7 - 12

Titel:

Beanstandete Rechnung der Initiativbrigade Oldenburg über die Durchführung von Tiefbauleistungen

Entstehungszeitraum:

1985

Bemerkungen zur Datierung:

25.03.1985

Bemerkungen zum Umfang:

6 Seiten

Form und Inhalt:

u.a. für das Objekt "Rekonstruktion Parkgräben im Bereich Ostspundwand bis Laubengang Friedensteich und Rekonstruktion Friedensteichufer", handschriftliche Notizen

Schutzfrist:

0 Jahre

Einzelstück (Teilweise) gesuchspflichtig bis: 01.01.1985

Signatur:

2/2802.13 - 14

Titel:

Aktenvermerk der SSG-Bauabteilung über die Finanzierung des weiteren Parkgrabenbaus

Entstehungszeitraum:

1984

Bemerkungen zur Datierung:

19.10.1984

Bemerkungen zum Umfang:

2 Seiten

Form und Inhalt:

handschriftlich Ergänzungen

Schutzfrist:

0 Jahre

Einzelstück

(Teilweise) gesuchspflichtig bis: 01.01.1986

Signatur:

2/2802.15

Titel:

Mitteilung von Herrn Grott an Herrn Dr. Wolf über den Anschluss von Fernwärme an das "Neue Palais"

Entstehungszeitraum:

1985

Bemerkungen zur Datierung:

21.03.1985

Bemerkungen zum Umfang:

1 Seite

Form und Inhalt:

Markierungen

Schutzfrist:

0 Jahre

Einzelstück

(Teilweise) gesuchspflichtig bis: 01.01.1985

Signatur:

2/2802.16 - 17

Titel:

Aktenvermerk der SSG-Bauabteilung über die Sicherung der Schinkelbrücke

Entstehungszeitraum:

1984

Bemerkungen zur Datierung:

06.02.1984

Bemerkungen zum Umfang:

2 Seiten

Schutzfrist:

0 Jahre

Einzelstück

(Teilweise) gesuchspflichtig bis: 30.12.9999

Signatur:

2/2802.18

Titel:

Protokoll zur Beratung über Maßnahmen an der Schinkelbrücke

Entstehungszeitraum:

Undatiert

Bemerkungen zum Umfang:

1 Seite

Form und Inhalt:

Markierungen

Schutzfrist:

0 Jahre

Einzelstück (Teilweise) gesuchspflichtig bis: 01.01.1985

Signatur:

2/2802.19 - 28

Titel:

Zwischenbericht der Bauabteilung des SSG zur Rekonstruktion des 1. Bauabschnittes Parkgraben / Stichgräben an die Mitglieder der Denkmalpflegekommission

Entstehungszeitraum:

1984

Bemerkungen zur Datierung:

Januar 1984

Bemerkungen zum Umfang:

9 Seiten

Form und Inhalt:

handschriftliche Notiz, Anlagen: Bauablaufplan und historische Befunde

Schutzfrist:

0 Jahre

Einzelstück (Teilweise) gesuchspflichtig bis: 01.01.1985

Signatur:

2/2802.29 - 37

Titel:

Zwischenbericht der Bauabteilung des SSG zur Rekonstruktion des 1. Bauabschnittes Parkgraben / Stichgräben an die Mitglieder der Denkmalpflegekommission

Entstehungszeitraum:

1984

Bemerkungen zur Datierung:

Januar 1984

Bemerkungen zum Umfang:

8 Seiten

Form und Inhalt:

Kopie von 2/802.19-28, Anlagen: Bauablaufplan

Schutzfrist:

0 Jahre

Einzelstück (Teilweise) gesuchspflichtig bis: 01.01.1984

Signatur:

2/2802.38 - 39

Titel:

Zeitungsartikel aus den "Brandenburgischen Neuesten Nachrichten" über die Rekonstruktion von Schinkelbrücke, Gräben und Teiche im Park Sanssouci

Entstehungszeitraum:

1983

Bemerkungen zur Datierung:

31.08.1983 , 3/4.09.1983 , 09.11.1983

Bemerkungen zum Umfang:

2 Seiten

Form und Inhalt:

Daten handschriftlich nachgetragen

Schutzfrist:

0 Jahre

Einzelstück (Teilweise) gesuchspflichtig bis: 30.12.9999

Signatur:

2/2802.40

Titel:

Dienstanweisung von Glockhart über Beschaffung von Glasfibrsstäben

Entstehungszeitraum:

Undatiert

Bemerkungen zum Umfang:

1 Seiten

Schutzfrist:

0 Jahre

Einzelstück (Teilweise) gesuchspflichtig bis: 30.12.9999

Signatur:

2/2802.41

Titel:

Zeichnung von Balkenkreuzen mit Beschreibungen

Entstehungszeitraum:

Undatiert

Bemerkungen zum Umfang:

1 Seite

Form und Inhalt:

handschriftlich

Schutzfrist:

0 Jahre

Einzelstück (Teilweise) gesuchspflichtig bis: 01.01.1984

Signatur:

2/2802.42 - 44

Titel:

Aktennotiz der SSG über die Begehung der Schinkelbrücke von Herrn Glockhart und Herrn Preiß

Entstehungszeitraum:

1983

Bezugszeitraum:

04.10.1983

Bemerkungen zur Datierung:

10.10.1983

Bemerkungen zum Umfang:

3 Seiten

Form und Inhalt:

mit handschriftlichen Notizen, 2 Kopien

Schutzfrist:

0 Jahre

Einzelstück (Teilweise) gesuchspflichtig bis: 01.01.1984

Signatur:

2/2802.45

Titel:

Mitteilung der Bauabteilung über den Ausbau der Stichgräben an den Vorsitzenden der Denkmalpflegekommission Kollege Schönemann

Entstehungszeitraum:

1983

Bemerkungen zur Datierung:

27.07.1983

Bemerkungen zum Umfang:

1 Seite

Schutzfrist:

0 Jahre

Einzelstück (Teilweise) gesuchspflichtig bis: 01.01.1984

Signatur:

2/2802.46

Titel:

Terminvereinbarung des Architekturbüro Preiss mit Dr. Wolf zwecks Schinkel-Brücke

Entstehungszeitraum:

1983

Bezugszeitraum:

03.11.1983

Bemerkungen zur Datierung:

28.10.1983

Bemerkungen zum Umfang:

1 Seite

Schutzfrist:

0 Jahre

Einzelstück (Teilweise) gesuchspflichtig bis: 01.01.1984

Signatur:

2/2802.47

Titel:

Handschriftliche Notizen

Entstehungszeitraum:

1983

Bemerkungen zur Datierung:

27.09.1983

Bemerkungen zum Umfang:

1 Seite

Form und Inhalt:

Handskizze

Schutzfrist:

0 Jahre

Einzelstück (Teilweise) gesuchspflichtig bis: 01.01.1984

Signatur:

272802.48 - 52

Titel:

Vorlage der SSG für die Denkmalpflegekommission Sanssouci über den Ausbau der Stichgräben

Entstehungszeitraum:

1983

Bemerkungen zur Datierung:

Juni 183

Bemerkungen zum Umfang:

4 Seiten

Schutzfrist:

0 Jahre

Einzelstück (Teilweise) gesuchspflichtig bis: 01.01.1984

Signatur:

2/2802.53

Titel:

Grobzyklogramm für den Bau der Stichgräben und der Schinkelbrücke

Entstehungszeitraum:

1983

Bemerkungen zur Datierung:

Juni 1983

Bemerkungen zum Umfang:

1 Seite

Schutzfrist:

0 Jahre

Einzelstück (Teilweise) gesuchspflichtig bis: 01.01.1982

Signatur:

2/2802.54 - 58

Titel:

Leitungsvorlage zum Ausbau der Stichgräben

Entstehungszeitraum:

1981

Bemerkungen zur Datierung:

April 1981

Bemerkungen zum Umfang:

5 Seiten

Schutzfrist:

0 Jahre

Einzelstück (Teilweise) gesuchspflichtig bis: 01.01.1979

Signatur:

2/2802.59 - 60

Titel:

Übersichtspläne über die Stichgräben

Entstehungszeitraum:

1978

Bemerkungen zum Umfang:

2 Seiten

Schutzfrist:

0 Jahre

Einzelstück

(Teilweise) gesuchspflichtig bis: 01.01.1982

Signatur:

2/2802.61

Titel:

Grobzyklogramm für die Grabenrekonstruktionen

Entstehungszeitraum:

1981

Bemerkungen zur Datierung:

April 1981

Schutzfrist:

0 Jahre

Einzelstück

(Teilweise) gesuchspflichtig bis: 30.12.9999

Signatur:

2/2802.62

Titel:

Stichgrabenprofile

Entstehungszeitraum:

Undatiert

Bemerkungen zum Umfang:

1 Seite

Schutzfrist:

0 Jahre

Dossier

(Teilweise) gesuchspflichtig bis: 01.01.1986

Signatur:

2/2803

Titel:

Sozialgebäude Baustelle Neues Palais

Entstehungszeitraum:

1981 - 1985

Bemerkungen zur Datierung:

1981, 1985, 1990

Bemerkungen zum Umfang:

1 Mappe

Form und Inhalt:

u.a.: Baustelleneinrichtung.- Grobkonzeption.- Pläne.

Schutzfrist:

0 Jahre

Dossier (Teilweise) gesuchspflichtig bis: 01.01.1982

Signatur:

2/2805

Titel:

Einbau einer Wohnung im Jagdschloss Stern

Entstehungszeitraum:

1981

Bemerkungen zum Umfang:

1 Mappe

Form und Inhalt:

u.a.: Bau- und Lagepläne.- Strangsysteme.- Kostenaufstellung aller Gewerke.- bautechnische Dokumentation.- Wasserversorgung.

Schutzfrist:

0 Jahre

Dossier (Teilweise) gesuchspflichtig bis: 01.01.1979

Signatur:

2/2806

Titel:

Kurzdokumentation zur Rekonstruktion der Wohnung Uhlmann im West-Pavillon der Orangerie Sanssouci

Entstehungszeitraum:

1978

Bemerkungen zum Umfang:

1 Mappe

Form und Inhalt:

Beschreibung des Ist-Zustands und der durchzuführenden Arbeiten.

Schutzfrist:

0 Jahre

Dossier (Teilweise) gesuchspflichtig bis: 01.01.1981

Signatur:

2/2807

Titel:

Neukonstruktion des Turmausstiegs in der Orangerie Sanssouci

Entstehungszeitraum:

1979 - 1980

Bemerkungen zum Umfang:

1 Mappe

Form und Inhalt:

Erläuterungsbericht.- Pläne.- Preisvorschlag.

Schutzfrist:

0 Jahre

Dossier (Teilweise) gesuchspflichtig bis: 01.01.1977

Signatur:

2/2808

Titel:

Heizkanal und Wasseranschluss Schloss Babelsberg

Entstehungszeitraum:

1974 - 1976

Bemerkungen zum Umfang:

1 Mappe, 138 Seiten

Form und Inhalt:

u.a.: Grundriss und Lagepläne des Heizkanals.- bautechnischer Erläuterungsbericht.- statische Berechnungen.- Rechnungen.- Vereinbarungen.- Verträge.- Schriftverkehr mit Akademie für Staats- und Rechtswissenschaften und dem Museum für Ur- und Frühgeschichte.

Schutzfrist:

0 Jahre

Dossier

(Teilweise) gesuchspflichtig bis: 01.01.1978

Signatur:

2/2809

Titel:

Neubau einer Abwasserbeseitigungsanlage für HOG "Jagdschloss Stern"

Entstehungszeitraum:

1967 - 1977

Bemerkungen zur Datierung:

1967, 1974, 1977

Bemerkungen zum Umfang:

1 Mappe

Form und Inhalt:

u.a.: Gefälleleitung.- Fettabscheider.- Schächte.- Erläuterungsbericht.- Pläne.- Bauanleitung.

Schutzfrist:

0 Jahre

Dossier

(Teilweise) gesuchspflichtig bis: 01.01.1980

Signatur:

2/2810

Titel:

Restaurierungsdokumentation für die Fenstergitter Nr. 7, 8 und 9 des Neuen Palais

Entstehungszeitraum:

1979

Bemerkungen zum Umfang:

1 Mappe

Form und Inhalt:

u.a.: 9 Fotos.

Schutzfrist:

0 Jahre

Dossier

(Teilweise) gesuchspflichtig bis: 01.01.1988

Signatur:

2/2811

Titel:

Einbau einer Wohneinheit im Jagdschloss Stern

Entstehungszeitraum:

1980 - 1987

Bemerkungen zur Datierung:

1980, 1982, 1987

Bemerkungen zum Umfang:

1 Mappe

Form und Inhalt:

Abschlussdokumentation.- Baugeschichte.- Zustandsbericht.- durchgeführte Baumaßnahmen.-Messbilder (Kopie).- 3 Fotos.

Schutzfrist:

0 Jahre

Dossier

(Teilweise) gesuchspflichtig bis: 01.01.1987

Signatur:

2/2812

Titel:

Neubau einer Regen- und Abwasserleitung am Schloss Lindstedt

Entstehungszeitraum:

1984 - 1986

Bemerkungen zum Umfang:

1 Mappe

Form und Inhalt:

u.a.: bautechnischer Erläuterungsbericht.- Skizzen und Berechnungen.- Lage- und Höhenplan.- Bewehrungsplan.

Schutzfrist:

0 Jahre

Dossier

(Teilweise) gesuchspflichtig bis: 01.01.1990

Signatur:

2/2813

Titel:

Rekonstruktion des Friedensteiches

Entstehungszeitraum:

1984 - 1989

Bemerkungen zur Datierung:

1984-1985, 1989

Bemerkungen zum Umfang:

1 Mappe

Form und Inhalt:

Abschlussbericht zum dritten Bauabschnitt: Friedensteich mit eingeschlossener Rekonstruktion der ihm umgebenden Bauwerke.- Pläne.- Zeichnungen.- 77 Fotos.

Schutzfrist:

0 Jahre

Dossier

(Teilweise) gesuchspflichtig bis: 01.01.1981

Signatur:

2/2815

Titel:

Gutachten über die historische Maschinenanlage im Dampfmaschinenhaus (Moschee)

Entstehungszeitraum:

1980

Bemerkungen zum Umfang:

1 Mappe

Form und Inhalt:

u.a.: technische Beschreibung.- Darstellung der Wirkungsweise.- historische Bedeutung.- Vorschläge zur Rekonstruktion.- 13 Zeichnungen.

Schutzfrist:

0 Jahre

Dossier (Teilweise) gesuchspflichtig bis: 01.01.1981

Signatur:

2/2816

Titel:

Heizungsanlage der westlichen Pflanzenhalle der Orangerie Sanssouci

Entstehungszeitraum:

1979 - 1980

Bemerkungen zum Umfang:

1 Mappe

Form und Inhalt:

Ansichten.- Grundrisse.- isometrisches Schema des Heizkanals der Heizung.- Horizontal- und Längsschnitt durch einen Abschnitt der Kanalheizung eines Feldes.

Schutzfrist:

0 Jahre

Dossier (Teilweise) gesuchspflichtig bis: 01.01.1981

Signatur:

2/2817

Titel:

Praktikumsarbeit zur Rekonstruktion und Nutzung der westlichen Pflanzenhalle der Orangerie Sanssouci

Entstehungszeitraum:

1979 - 1980

Bemerkungen zum Umfang:

1 Mappe

Form und Inhalt:

u.a.: Pläne.- Bestand (1930).- Nutzungsvarianten.- Querschnitt.

Schutzfrist:

0 Jahre

Dossier (Teilweise) gesuchspflichtig bis: 01.01.1972

Signatur:

2/2818

Titel:

Erneuerung der Sozialräume und Technikräume der Parkreviere II und III

Entstehungszeitraum:

1971

Bemerkungen zum Umfang:

1 Mappe

Form und Inhalt:

Erläuterungsbericht.- Kostenplan.- Flächennachweis.- Pläne.

Schutzfrist:

0 Jahre

Dossier (Teilweise) gesuchspflichtig bis: 01.01.1986

Signatur:

2/2819

Titel:

Trinkwasserleitung und Brauchwasserleitung im Bereich Wildpark - Neues Palais

Entstehungszeitraum:

1967 - 1985

Bemerkungen zur Datierung:

1967, 1972, 1974, 1976-1977, 1979-1981, 1985

Bemerkungen zum Umfang:

1 Mappe

Form und Inhalt:

u.a.: Projektdokumentation mit Preiskalkulation.- Knotenpunkte Parkwasserleitung.- Besprechungsprotokoll.- Schriftverkehr mit dem Rat der Stadt und Betrieben und PH.- Aktennotizen.- Pläne.

Schutzfrist:

0 Jahre

Dossier (Teilweise) gesuchspflichtig bis: 01.01.1986

Signatur:

2/2820

Titel:

Gutachten zum Bauzustand der Umgänge am Neuen Palais

Entstehungszeitraum:

1984 - 1985

Bemerkungen zum Umfang:

1 Mappe, 74 Seiten

Form und Inhalt:

u.a.: Pläne.- Bauzustandsbeschreibungen.- Schlussfolgerungen.- 37 Fotos.

Schutzfrist:

0 Jahre

Einzelstück (Teilweise) gesuchspflichtig bis: 01.01.1985

Signatur:

2/2820.1-33

Titel:

Gutachten der PKZ zum konstruktiven Zustand der Umgänge am Neuen Palais

Entstehungszeitraum:

1984

Bemerkungen zur Datierung:

November 1984

Bemerkungen zum Umfang:

19 Seiten

Form und Inhalt:

Dokumentation in deutscher (1-19) und polnischer (20-33) Sprache

Schutzfrist:

0 Jahre

Einzelstück (Teilweise) gesuchspflichtig bis: 01.01.1985

Signatur:

2/2820.34

Titel:

Grundriss der PKZ Neues Palais

Entstehungszeitraum:

1984

Bemerkungen zum Umfang:

1 Seite

Form und Inhalt:

Aufteilung der Umgänge in Abschnitte für das technische Gutachten

Schutzfrist:

0 Jahre

Einzelstück (Teilweise) gesuchspflichtig bis: 01.01.1985

Signatur:

2/2820.35

Titel:

Grundriss der PKZ Neues Palais (Kellergeschoss)

Entstehungszeitraum:

1984

Bemerkungen zum Umfang:

1 Plan

Form und Inhalt:

Bodenbelag

Schutzfrist:

0 Jahre

Einzelstück (Teilweise) gesuchspflichtig bis: 01.01.1985

Signatur:

2/2820.36

Titel:

Querschnitte der PKZ der Umgänge der Terrassen des Neuen Palais

Entstehungszeitraum:

1984

Bemerkungen zum Umfang:

1 Plan

Schutzfrist:

0 Jahre

Einzelstück (Teilweise) gesuchspflichtig bis: 01.01.1985

Signatur:

2/2820.37

Titel:

Querschnitte der PKZ der Umgänge der Terrassen des Neuen Palais

Entstehungszeitraum:

1984

Bemerkungen zum Umfang:

1 Plan

Schutzfrist:

0 Jahre

Einzelstück (Teilweise) gesuchspflichtig bis: 01.01.1985

Signatur:

2/2820.38-39

Titel:

zwei Fotos der PKZ der Umgänge der Terrassen des Neuen Palais

Entstehungszeitraum:

1984

Bemerkungen zum Umfang:

1 Seite, 2 Bilder

Form und Inhalt:

Beschädigte Außenwand (Abschnitt 26, innen und unter der Außentreppe)

Schutzfrist:

0 Jahre

Einzelstück (Teilweise) gesuchspflichtig bis: 01.01.1985

Signatur:

2/2820.40-41

Titel:

zwei Fotos der PKZ der Umgänge der Terrassen des Neuen Palais

Entstehungszeitraum:

1984

Bemerkungen zum Umfang:

1 Seite, 2 Fotos

Form und Inhalt:

Abstützung einer Sandsteinplatte am Umgang (Abschnitt 1)

Schutzfrist:

0 Jahre

Einzelstück (Teilweise) gesuchspflichtig bis: 01.01.1985

Signatur:

2/2820.42-43

Titel:

zwei Fotos der PKZ der Umgänge der Terrassen des Neuen Palais

Entstehungszeitraum:

1984

Form und Inhalt:

Beschädigtes Fenster (Abschnitt 1), Räume unter der Aussentreppe (Abschnitt 1a)

Schutzfrist:

0 Jahre

Einzelstück (Teilweise) gesuchspflichtig bis: 01.01.1985

Signatur:

2/2820.44-45

Titel:

zwei Fotos der PKZ der Umgänge der Terrassen des Neuen Palais

Entstehungszeitraum:

1984

Form und Inhalt:

eingemauerte Räume unter der Außentreppe (Abschnitt 1a,2,3,4)

Schutzfrist:

0 Jahre

Einzelstück (Teilweise) gesuchspflichtig bis: 01.01.1985

Signatur:

2/2820.46-47

Titel:

zwei Fotos der PKZ der Umgänge der Terrassen des Neuen Palais

Entstehungszeitraum:

1984

Form und Inhalt:

eingemauerte Räume unter der Außentreppe (Abschnitt 2,3,4), Ausgewaschene Fugen am Gewölbe unter der Außentreppe (Abschnitte 2-5)

Schutzfrist:

0 Jahre

Einzelstück (Teilweise) gesuchspflichtig bis: 01.01.1985

Signatur:

2/2820.48-49

Titel:

zwei Fotos der PKZ der Umgänge der Terrassen des Neuen Palais

Entstehungszeitraum:

1984

Form und Inhalt:

Lüftungsöffnung unter der neu ausgeführten Außentreppe (Abschnitt 5-6), Kondenswasser unter den Sandsteinplatten (Abschnitt 11)

Schutzfrist:

0 Jahre

Einzelstück (Teilweise) gesuchspflichtig bis: 01.01.1985

Signatur:

2/2820.50-51

Titel:

zwei Fotos der PKZ der Umgänge der Terrassen des Neuen Palais

Entstehungszeitraum:

1984

Form und Inhalt:

Feuchtigkeit im Außenmauerwerk und beschädigtes Fenster (Abschnitt 11), anhaltendes Wasser im Korridor (Abschnitt 13)

Schutzfrist:

0 Jahre

Einzelstück (Teilweise) gesuchspflichtig bis: 01.01.1985

Signatur:

2/2820.52-53

Titel:

zwei Fotos der PKZ der Umgänge der Terrassen des Neuen Palais

Entstehungszeitraum:

1984

Form und Inhalt:

Beschädigtes Gewölbe und zerstörtes Fenster (Abschnitt 13), Wasserdurchtritt durch die Außentreppe (Abschnitt 13)

Schutzfrist:

0 Jahre

Einzelstück (Teilweise) gesuchspflichtig bis: 01.01.1985

Signatur:

2/2820.54-55

Titel:

zwei Fotos der PKZ der Umgänge der Terrassen des Neuen Palais

Entstehungszeitraum:

1984

Form und Inhalt:

anhaltendes Wasser im Kellerraum (Abschnitt 13), anhaltendes Wasser in den Korridoren

Schutzfrist:

0 Jahre

Einzelstück (Teilweise) gesuchspflichtig bis: 01.01.1985

Signatur:

2/2820.56-57

Titel:

zwei Fotos der PKZ der Umgänge der Terrassen des Neuen Palais

Entstehungszeitraum:

1984

Form und Inhalt:

Wasserdurchtritt durch das Gewölbe unter der Treppe (Abschnitt 13), Beschädigte Außen -und Innenwand (Abschnitt 13, 21)

Schutzfrist:

0 Jahre

Einzelstück (Teilweise) gesuchspflichtig bis: 01.01.1985

Signatur:

2/2820.58-59

Titel:

zwei Fotos der PKZ der Umgänge der Terrassen des Neuen Palais

Entstehungszeitraum:

1984

Form und Inhalt:

anhaltendes Wasser in einer Vertiefung im Keller (Abschnitt 15), Feuchte Außenwand (Abschnitt 16)

Schutzfrist:

0 Jahre

Einzelstück (Teilweise) gesuchspflichtig bis: 01.01.1985

Signatur:

2/2820.60-61

Titel:

zwei Fotos der PKZ der Umgänge der Terrassen des Neuen Palais

Entstehungszeitraum:

1984

Form und Inhalt:

Wasserdurchtritt durch eine Lüftungsöffnung in der neu ausgeführten Außentreppe (Abschnitt 7a, 7)

Schutzfrist:

0 Jahre

Einzelstück (Teilweise) gesuchspflichtig bis: 01.01.1985

Signatur:

2/2820.62-63

Titel:

zwei Fotos der PKZ der Umgänge der Terrassen des Neuen Palais

Entstehungszeitraum:

1984

Form und Inhalt:

Gitterwerk in benutzten Kellerräumen, Ansicht der Terrasse von außen

Schutzfrist:

0 Jahre

Einzelstück (Teilweise) gesuchspflichtig bis: 01.01.1985

Signatur:

2/2820.64-65

Titel:

zwei Fotos der PKZ der Umgänge der Terrassen des Neuen Palais

Entstehungszeitraum:

1984

Form und Inhalt:

Ansicht der Außentreppe, Beschädigung an der Treppe

Schutzfrist:

0 Jahre

Einzelstück (Teilweise) gesuchspflichtig bis: 01.01.1985

Signatur:

2/2820.66-67

Titel:

zwei Fotos der PKZ der Umgänge der Terrassen des Neuen Palais

Entstehungszeitraum:

1984

Form und Inhalt:

Zerstörte Fugen zwischen den Sandsteinplatten

Schutzfrist:

0 Jahre

Einzelstück (Teilweise) gesuchspflichtig bis: 01.01.1985

Signatur:

2/2820.68-69

Titel:

zwei Fotos der PKZ der Umgänge der Terrassen des Neuen Palais

Entstehungszeitraum:

1984

Form und Inhalt:

Zerstörte Sandsteinplatten am Umgang, Lücke zwischen dem alten und dem neu ausgeführten Teil der Treppe

Schutzfrist:

0 Jahre

Einzelstück (Teilweise) gesuchspflichtig bis: 01.01.1985

Signatur:

2/2820.70-71

Titel:

zwei Fotos der PKZ der Umgänge der Terrassen des Neuen Palais

Entstehungszeitraum:

1984

Form und Inhalt:

Zerstörte Fugen zwischen den Sandsteinplatten des neu ausgeführten Umganges, mangelnde Fuge

Schutzfrist:

0 Jahre

Einzelstück (Teilweise) gesuchspflichtig bis: 01.01.1985

Signatur:

2/2820.72-73

Titel:

zwei Fotos der PKZ der Umgänge der Terrassen des Neuen Palais

Entstehungszeitraum:

1984

Form und Inhalt:

Belüftungsöffnungen an der Außentreppe (Abschnitt 6)

Schutzfrist:

0 Jahre

Einzelstück (Teilweise) gesuchspflichtig bis: 01.01.1985

Signatur:

2/2820.74

Titel:

ein Foto der PKZ der Umgänge der Terrassen des Neuen Palais

Entstehungszeitraum:

1984

Form und Inhalt:

Zerbrochene neue Bekleidungsplatten aus Sandstein an der Außenwand des Umganges (Abschnitt 7, 8)

Schutzfrist:

0 Jahre

Dossier

(Teilweise) gesuchspflichtig bis: 01.01.1986

Signatur:

2/2821

Titel:

Gutachten zum Erhaltungszustand des Ehrenhofes und der Schildhäuschen des Neues Palais

Entstehungszeitraum:

1985

Bemerkungen zum Umfang:

1 Mappe, 18 Seiten

Form und Inhalt:

geschichtliches.- konzeptionelle Gestaltung.- Erhaltungszustand und bisherige Arbeiten.- Restaurierungsvorschläge.- 7 Pläne.

Schutzfrist:

0 Jahre

Einzelstück

(Teilweise) gesuchspflichtig bis: 01.01.1986

Signatur:

2/2821.1 - 11

Titel:

Gutachten zum Erhaltungszustand des Ehrenhofes und der Schildhäuschen - westliches Ende des "Neuen Palais"

Entstehungszeitraum:

1985

Bemerkungen zum Umfang:

11 Seiten

Form und Inhalt:

Von dem Gutachten existiert je ein Exemplar in deutscher und in polnischer Sprache.

Schutzfrist:

0 Jahre

Einzelstück

(Teilweise) gesuchspflichtig bis: 01.01.1986

Signatur:

2/2821.12

Titel:

Grundriß Ehrenhof - südliches Schilderhäuschen

Entstehungszeitraum:

1985

Bemerkungen zur Datierung:

Februar 1985

Bemerkungen zum Umfang:

1 Seite

Form und Inhalt:

Angaben und Bezeichnungen in deutscher und polnischer Sprache

Schutzfrist:

0 Jahre

Einzelstück (Teilweise) gesuchspflichtig bis: 01.01.1986

Signatur:

2/2821.13

Titel:

Senkrechter Querschnitt Ehrenhof - südliches Schilderhäuschen

Entstehungszeitraum:

1985

Bemerkungen zur Datierung:

Februar 1985

Bemerkungen zum Umfang:

1 Seite

Form und Inhalt:

Angaben und Bezeichnungen in deutscher und polnischer Sprache.

Schutzfrist:

0 Jahre

Einzelstück (Teilweise) gesuchspflichtig bis: 01.01.1986

Signatur:

2/2821.14

Titel:

Äußere Fassade Ehrenhof - südliches Schilderhäuschen

Entstehungszeitraum:

1985

Bemerkungen zur Datierung:

Februar 1985

Bemerkungen zum Umfang:

1 Seite

Form und Inhalt:

Angaben und Bezeichnungen in deutscher und polnischer Sprache

Schutzfrist:

0 Jahre

Einzelstück (Teilweise) gesuchspflichtig bis: 01.01.1986

Signatur:

2/2821.15

Titel:

Seitliche Fassade Ehrenhof - südliches Schilderhäuschen

Entstehungszeitraum:

1985

Bemerkungen zur Datierung:

Februar 1985

Bemerkungen zum Umfang:

1 Seite

Form und Inhalt:

Angaben und Bezeichnungen in deutscher und polnischer Sprache.

Schutzfrist:

0 Jahre

Einzelstück (Teilweise) gesuchspflichtig bis: 01.01.1986

Signatur:

2/2821.16

Titel:

Seitliche Fassade Ehrenhof - südliches Schilderhäuschen

Entstehungszeitraum:

1985

Bemerkungen zur Datierung:

Februar 1985

Bemerkungen zum Umfang:

1 Seite

Form und Inhalt:

Angaben und Bezeichnungen in deutscher und polnischer Sprache.

Schutzfrist:

0 Jahre

Einzelstück (Teilweise) gesuchspflichtig bis: 01.01.1986

Signatur:

2/2821.17

Titel:

Hintere Fassade Ehrenhof - südliches Schilderhäuschen

Entstehungszeitraum:

1985

Bemerkungen zur Datierung:

Februar 1985

Bemerkungen zum Umfang:

1 Seite

Form und Inhalt:

Angaben und Bezeichnungen in deutscher und polnischer Sprache.

Schutzfrist:

0 Jahre

Einzelstück (Teilweise) gesuchspflichtig bis: 01.01.1986

Signatur:

2/2821.18

Titel:

Ansicht, Grundriss und senkrechter Querschnitt vom Zaun des Ehrenhofes

Entstehungszeitraum:

1985

Bemerkungen zur Datierung:

Februar 1985

Bemerkungen zum Umfang:

1 Seite

Form und Inhalt:

Angaben und Bezeichnungen in deutscher und polnischer Sprache.

Schutzfrist:

0 Jahre

Dossier (Teilweise) gesuchspflichtig bis: 01.01.1991

Signatur:

2/2825

Titel:

Dokumentation Restaurierung Napoleontor

Entstehungszeitraum:

1985 - 1990

Bemerkungen zur Datierung:

1985, 1990

Bemerkungen zum Umfang:

1 Mappe

Form und Inhalt:

Zustandsbeschreibungen.- Restaurierungsbericht.- Materialanalysen.- Fotodokumentation.- Untersuchungsbericht
Werkstoffprüfung.- 20 Fotos.

Schutzfrist:

0 Jahre

Dossier (Teilweise) gesuchspflichtig bis: 01.01.1991

Signatur:

2/2826

Titel:

Pläne und Zeichnungen

Entstehungszeitraum:

1970 - 1990

Bemerkungen zur Datierung:

1910, 1970, 1973-1974, 1976, 1984, 1989-1990

Bemerkungen zum Umfang:

1 Mappe

Form und Inhalt:

e.u.: Pumpwerk.- Trinkwasseranschluss Thiemann Haus.- Schloss Cecilienhof.- Forum Kaufhalle.- Druckerhöhungsanlage.-
Schloss und Garten Lindstedt.- Neues Palais.- Neubau Trinkwasserleitung Sanssouci-Ost.- Mühlenbergweg.- Straße "Am
Neuen Palais".

Schutzfrist:

0 Jahre

Dossier (Teilweise) gesuchspflichtig bis: 01.01.1984

Signatur:

2/2827

Titel:

Plan: Nördlicher Teil des Rosengartens mit Höhenmesspunkten (Maßstab 1:250)

Entstehungszeitraum:

1983

Bemerkungen zum Umfang:

1 Mappe

Schutzfrist:

0 Jahre

Dossier (Teilweise) gesuchspflichtig bis: 01.01.1980

Signatur:

2/2828

Titel:

Leitungsvorlage zur Sanierung des Achterbeckens Park Babelsberg

Entstehungszeitraum:

1979

Bemerkungen zum Umfang:

1 Mappe

Form und Inhalt:

u.a.: Zustandsbeschreibung.- Baumaßnahmen.- Skizzen.- Ziegelmuster des Beckenbodens.

Schutzfrist:

0 Jahre

Dossier (Teilweise) gesuchspflichtig bis: 01.01.1980

Signatur:

2/2829

Titel:

Vorschlag zur Errichtung eines Brauchwasserpumpwerkes Park Babelsberg

Entstehungszeitraum:

1979

Bemerkungen zum Umfang:

1 Mappe

Form und Inhalt:

u.a.: Lageplan.- Pumpenkonstruktion.

Schutzfrist:

0 Jahre

Dossier (Teilweise) gesuchspflichtig bis: 01.01.1977

Signatur:

2/2830

Titel:

Technische Versorgung und Entsorgung Park Babelsberg

Entstehungszeitraum:

1976

Bemerkungen zum Umfang:

1 Mappe, 43 Seiten

Form und Inhalt:

u.a.: Konzept zur Rekonstruktion der Technischen Versorgungseinrichtungen.- Zustandsanalyse.- Pläne.- Kostenaufstellung.- Einbau einer Zentralheizungsanlage im Museum für Urgeschichte und Frühgeschichte im Schloss Babelsberg.

Schutzfrist:

0 Jahre

Einzelstück (Teilweise) gesuchspflichtig bis: 01.01.1977

Signatur:

2/2830.1-7

Titel:

Bestandsaufnahme zur Rekonstruktion der Versorgungswege und Entsorgungswege im Park Babelsberg

Entstehungszeitraum:

1976

Bemerkungen zur Datierung:

Keine Laufzeit

Bemerkungen zum Umfang:

7 Seiten

Form und Inhalt:

Elektroversorgung, Trinkwasserversorgung, Abwasserversorgung, Heizung, Gas, Telefon, Brauchwasser

Schutzfrist:

0 Jahre

Einzelstück (Teilweise) gesuchspflichtig bis: 01.01.1977

Signatur:

2/2830.8

Titel:

Zustandsanalyse und Entwicklungsprogramm der stadttechnischen Erschließung im Park Babelsberg

Entstehungszeitraum:

1976

Bemerkungen zur Datierung:

Dezember 1976

Bemerkungen zum Umfang:

1 Seite

Schutzfrist:

0 Jahre

Einzelstück (Teilweise) gesuchspflichtig bis: 01.01.1977

Signatur:

27/2830.9

Titel:

Lageplan zum technischen Versorgungsstand von 1976 im Park Babelsberg

Entstehungszeitraum:

1976

Bemerkungen zur Datierung:

November 1976

Bemerkungen zum Umfang:

1 Seite

Schutzfrist:

0 Jahre

Einzelstück (Teilweise) gesuchspflichtig bis: 01.01.1978

Signatur:

2/2830.10

Titel:

Überarbeiteter Lageplan zum technischen Versorgungsstand gemäß Modernisierungskonzept von 1977 im Park Babelsberg

Entstehungszeitraum:

1977

Bemerkungen zum Umfang:

1 Mappe

Form und Inhalt:

überarbeitete Fassung von 2/2830.9

Schutzfrist:

0 Jahre

Einzelstück (Teilweise) gesuchspflichtig bis: 01.01.1977

Signatur:

2/2830.11

Titel:

Tabelle zur Leistungsübersicht und Kostenübersicht für die Rekonstruktion der Versorgung und Entsorgung im Park Babelsberg

Entstehungszeitraum:

1976

Bemerkungen zur Datierung:

Keine Laufzeit

Bemerkungen zum Umfang:

1 Mappe

Form und Inhalt:

u.a. Trinkwasser, Abwasser, Elektro, Telefon, Heizung, Parkwasser

Schutzfrist:

0 Jahre

Einzelstück (Teilweise) gesuchspflichtig bis: 01.01.1977

Signatur:

2/2830.12

Titel:

Tabelle zum groben Bauablauf der Rekonstruktion der Versorgung und Entsorgung im Park Babelsberg

Entstehungszeitraum:

1976

Bemerkungen zur Datierung:

Keine Laufzeit

Bemerkungen zum Umfang:

1 Seite

Form und Inhalt:

für die Jahre 1977-1981

Schutzfrist:

0 Jahre

Einzelstück (Teilweise) gesuchspflichtig bis: 01.01.1977

Signatur:

2/2830.13-42

Titel:

Bericht zu Kosten und Baubeschreibung zum Einbau einer Zentralheizungsanlage im Museum für Urgeschichte und Frühgeschichte im Schloss Babelsberg

Entstehungszeitraum:

1976

Bemerkungen zur Datierung:

Keine Laufzeit

Bemerkungen zum Umfang:

29 Seiten

Form und Inhalt:

u.a. Kostenübersicht, Baubeschreibung, Kosten für Tagesunterkünfte, Kostenermittlung nach Gewerken

Schutzfrist:

0 Jahre

Einzelstück (Teilweise) gesuchspflichtig bis: 01.01.1977

Signatur:

2/2830.43

Titel:

Kellergrundriss mit Heizungskanälen des Museums für Urgeschichte und Frühgeschichte in Potsdam-Babelsberg

Entstehungszeitraum:

1976

Bemerkungen zur Datierung:

August 1976

Bemerkungen zum Umfang:

1 Seite

Schutzfrist:

0 Jahre

Dossier (Teilweise) gesuchspflichtig bis: 01.01.1981

Signatur:

2/2834

Titel:

Wasserversorgung und Wasserentsorgung im Rahmen der Rekonstruktion der Terrassen Schloss Sanssouci

Entstehungszeitraum:

1978 - 1980

Bemerkungen zum Umfang:

1 Mappe

Form und Inhalt:

u.a.: Schichtenverzeichnisse.- Beratungsprotokolle.- Skizzen.

Schutzfrist:

0 Jahre

Dossier (Teilweise) gesuchspflichtig bis: 01.01.1981

Signatur:

2/2835

Titel:

Kopfbau Langer Stall

Entstehungszeitraum:

1975 - 1980

Bemerkungen zur Datierung:

1975-1976, 1980

Bemerkungen zum Umfang:

1 Mappe

Form und Inhalt:

u.a.: städtebauliche Einordnung.- Rechtsträgerschaft.- Nutzung.- Denkmalwert.- Baubestand.- Bauzustand.- Zielstellung.- technische Versorgung.- Maßnahmen.- Restaurierungsarbeiten.- Bauablaufplan.- Erläuterungsbericht.- 1 Foto.

Schutzfrist:

0 Jahre

Dossier (Teilweise) gesuchspflichtig bis: 01.01.1988

Signatur:

2/2836

Titel:

Aufnahme -und Bewertungsnachweise für Gebäude

Entstehungszeitraum:

1983 - 1987

Bemerkungen zur Datierung:

1983-1985, 1987

Bemerkungen zum Umfang:

1 Mappe

Form und Inhalt:

u.a.: Rekonstruktion Blaue Brücke.- Abwasserleitung "Am Neuen Palais 2" und Gärtnerei Babelsberg - Mühlenstraße.- Brauchwasserdruckleitung Moschee - Zimmerplatz.- Abwassersammelgrube Parkrevier I.- Erschließung Eichenallee und Flatow-Turm.

Schutzfrist:

0 Jahre

Dossier (Teilweise) gesuchspflichtig bis: 01.01.1980

Signatur:

2/2837

Titel:

Bewässerung und Entwässerung der Neuen Kammern, Beleuchtung Maulbeerallee

Entstehungszeitraum:

1979

Bemerkungen zum Umfang:

1 Mappe

Form und Inhalt:

u.a.: Protokoll.- Stellungnahme zum Vorprojekt der PKZ.

Schutzfrist:

0 Jahre

Dossier (Teilweise) gesuchspflichtig bis: 01.01.1983

Signatur:

2/2838

Titel:

Fontänen und Springbrunnen an der Orangerie Sanssouci

Entstehungszeitraum:

1976 - 1982

Bemerkungen zur Datierung:

1976, 1979, 1981-1982

Bemerkungen zum Umfang:

1 Mappe

Form und Inhalt:

u.a.: Rekonstruktion des oberen Fontänenbeckens.- Dokumentation.- Konzeption über die Umstellung der Springbrunnenanlage.- Berechnungen.- Jubiläumsfontäne.- Skulpturensockel.- Lageplan.- Längsschnitt.- Strangschema für Pumpenumwälzbetrieb.- 10 Fotos.

Schutzfrist:

0 Jahre

Dossier (Teilweise) gesuchspflichtig bis: 01.01.1979

Signatur:

2/2839

Titel:

Sanitärinstallation in der Malerwerkstatt auf dem Schirrhof

Entstehungszeitraum:

1978

Bemerkungen zum Umfang:

1 Mappe

Form und Inhalt:

Kostenaufstellung.- Erläuterungsbericht.- Leistungsverzeichnis.- Lageplan sanitäre Versorgung Lennéstraße.- Grundriss der Werkstatt.

Schutzfrist:

0 Jahre

Dossier (Teilweise) gesuchspflichtig bis: 01.01.1985

Signatur:

2/2840

Titel:

Bau einer neuen Abwassersammelgrube im Parkrevier I

Entstehungszeitraum:

1983 - 1984

Bemerkungen zum Umfang:

1 Mappe

Form und Inhalt:

vereinfachtes bautechnisches Projekt.- Zeichnungen.- Lageplan.- Risse, Schnitte und Details.

Schutzfrist:

0 Jahre

Dossier (Teilweise) gesuchspflichtig bis: 01.01.1981

Signatur:

2/2841

Titel:

Gutachten über die historische Maschinenanlage im Dampfmaschinenhaus (Moschee)

Entstehungszeitraum:

1980

Bemerkungen zum Umfang:

1 Mappe

Form und Inhalt:

u.a.: technische Beschreibung.- historische Bedeutung.- Vorschläge zur Rekonstruktion.- technische Zeichnungen.- Pläne.- 14 Fotos.

Schutzfrist:

0 Jahre

Dossier (Teilweise) gesuchspflichtig bis: 01.01.1982

Signatur:

2/2842

Titel:

Kostenangebot zum Innenausbau des Dampfmaschinenhauses (Moschee)

Entstehungszeitraum:

1981

Bemerkungen zum Umfang:

1 Mappe

Form und Inhalt:

u.a.: Baustellenbereich und sämtliche Gewerke.

Schutzfrist:

0 Jahre

Dossier (Teilweise) gesuchspflichtig bis: 01.01.1982

Signatur:

2/2843

Titel:

Rekonstruktion des Dampfmaschinenhauses (Moschee)

Entstehungszeitraum:

1973 - 1981

Bemerkungen zur Datierung:

1973-1974, 1976-1981

Bemerkungen zum Umfang:

1 Mappe

Form und Inhalt:

u.a.: Schriftverkehr.- Bewässerung des Parks.- Brunnenanlagen.- Ergänzungen zum Gutachten.- denkmalpflegerische Zielstellung.- Presseausschnitte.- Baugeschichte.- Bestellung von Formsteinen.- Pläne und Zeichnungen.

Schutzfrist:

0 Jahre

Dossier (Teilweise) gesuchspflichtig bis: 01.01.1982

Signatur:

2/2844

Titel:

Rekonstruktion des Dampfmaschinenhauses (Moschee)

Entstehungszeitraum:

1973 - 1981

Bemerkungen zur Datierung:

1973, 1979-1981

Bemerkungen zum Umfang:

1 Mappe

Form und Inhalt:

u.a.: Gutachten zur Restaurierung der Maschinenanlage.- Gutachten und Erläuterung zur Farbgebung.- Fotodokumentation.- Schornsteinbekrönung.- Pläne.- Presseausschnitte.

Darin: 23 .Fotos, 1 Plan "Die Bewässerungsanlagen und Ziergewässer von Sanssouci und Umgebung." (1892,Kopie).- Plan der Neuen Kammern.

Schutzfrist:

0 Jahre

Dossier (Teilweise) gesuchspflichtig bis: 01.01.1990

Signatur:

2/2845

Titel:

Bauzustandskartei zu den Gebäuden im Parkbereich Lennéstraße

Entstehungszeitraum:

1975 - 1989

Bemerkungen zur Datierung:

ohne

Bemerkungen zum Umfang:

2 Mappen

Form und Inhalt:

Marschall Keith Haus.- alte Malerwerkstatt.- neue Malerwerkstatt.- Unterstand Maler.- Lager I, Lager II, offenes Lager.- Arbeitsschauer Bildhauer.- Werkstatt Metall.- Holzlager.- Werkstatt Holz.- alte Werkstätten.- Lager der Einhüttungen.- Zimmerei.- Skulpturenhalle.- KFZ-Unterstand.- Lennéstraße 10 und 11.- Melonerie ehemalige Gärtnerwohnung.- ehemaliges Gehilfenhaus Melonerie.

Schutzfrist:

0 Jahre

Dossier (Teilweise) gesuchspflichtig bis: 01.01.1991

Signatur:

2/2846

Titel:

Struktur, Arbeitsleistungen, Löhne und Gehälter des Bereichs Technische Vorbereitung

Entstehungszeitraum:

1981 - 1990

Bemerkungen zur Datierung:

1981-1982, 1985-1990

Bemerkungen zum Umfang:

1 Mappe

Form und Inhalt:

u.a.: Strukturpläne.- Leistungseinschätzungen.- Schriftwechsel.- Lohngruppenverzeichnis.

Schutzfrist:

0 Jahre

Dossier

(Teilweise) gesuchspflichtig bis: 01.01.1991

Signatur:

2/2847

Titel:

Zentrale Arbeitsgruppe Denkmalpflege / Projektierung

Entstehungszeitraum:

1982 - 1990

Bemerkungen zur Datierung:

1982, 1985-1987, 1990

Bemerkungen zum Umfang:

1 Mappe

Form und Inhalt:

u.a.: Schriftverkehr und Protokolle.

Schutzfrist:

0 Jahre

Dossier

(Teilweise) gesuchspflichtig bis: 01.01.1983

Signatur:

2/2848

Titel:

Interner Schriftverkehr der Technischen Vorbereitung zu Baumaßnahmen

Entstehungszeitraum:

1978 - 1982

Bemerkungen zum Umfang:

1 Mappe

Form und Inhalt:

u.a.: Geschossdecken im Neuen Palais.- Materialbedarf.- Fenster Pferdestall Neuer Garten.- Strandterrassen Babelsberg.- Fotoordnung.- Terrassen Belvedere Klausberg.

Schutzfrist:

0 Jahre

Dossier

(Teilweise) gesuchspflichtig bis: 01.01.1991

Signatur:

2/2849

Titel:

Schriftverkehr zur Durchführung zusätzlicher Arbeit (Feierabendtätigkeit)

Entstehungszeitraum:

1976 - 1990

Bemerkungen zum Umfang:

1 Mappe

Form und Inhalt:

u.a.: Genehmigungen.- Verträge.- Aufträge.- Auftragnehmer.- Pläne.

Schutzfrist:

0 Jahre

Dossier (Teilweise) gesuchspflichtig bis: 01.01.1986

Signatur:

2/2850

Titel:

Schriftverkehr mit dem VEB Denkmalpflege

Entstehungszeitraum:

1979 - 1985

Bemerkungen zur Datierung:

1979-1985

Bemerkungen zum Umfang:

1 Mappe

Form und Inhalt:

v.a.: Tagungsberichte.- ZAG Projektierung.

Schutzfrist:

0 Jahre

Dossier (Teilweise) gesuchspflichtig bis: 01.01.1989

Signatur:

2/2851

Titel:

Schriftverkehr zu Projekten mit Beteiligung des Architekten Manfred Thiel

Entstehungszeitraum:

1972 - 1988

Bemerkungen zur Datierung:

1972-1973, 1975, 1978-1988

Bemerkungen zum Umfang:

2 Mappen

Form und Inhalt:

u.a.: Projektierungsverträge.- Aufträge.- Protokolle.- Zeichnungen.- Foto.- Baupläne.- Kolonnade Commun.- Umgang Neues Palais.- Kleines Schloss.- Kavalierhaus.- Lorbeerhaus.- Wagenremise Babelsberg.- Fahrstuhleinbau Neues Palais.- Schirrhof.

Darin: Broschüren des Ministeriums für Bauwesen.

Schutzfrist:

0 Jahre

Dossier (Teilweise) gesuchspflichtig bis: 01.01.1991

Signatur:

2/2852

Titel:

Maßnahmen am Filmmuseum, Thiemann-Haus, Dampfmaschinenhaus (Moschee), Schloss Lindstedt, Touristenpavillon, Wohnhaus Jagdschloss Stern

Entstehungszeitraum:

1982 - 1990

Bemerkungen zur Datierung:

1973, 1978-1980, 1982-1990

Bemerkungen zum Umfang:

2 Mappen

Form und Inhalt:

u.a.: Schriftverkehr mit Behörden und Betrieben.- Protokolle zu Beratungen.- Pläne und Zeichnungen.- Nutzungskonzepte.

Schutzfrist:

0 Jahre

Dossier (Teilweise) gesuchspflichtig bis: 01.01.1982

Signatur:

2/2853

Titel:

Projektierung der Technischen Vorbereitung

Entstehungszeitraum:

1977 - 1981

Bemerkungen zum Umfang:

1 Mappe

Form und Inhalt:

u.a.: Baubedarfsanmeldungen.- Aktennotizen.- Leistungsnachweis über verbrauchte Mittel.- Finanzplanung.- Terminplanungen.- Entwurf zur extensiven Erweiterung der Bauabteilung.- Fotoordnung.- Berichte.

Schutzfrist:

0 Jahre

Dossier (Teilweise) gesuchspflichtig bis: 01.01.1982

Signatur:

2/2854

Titel:

Protokolle und Aktennotizen der Technischen Vorbereitung

Entstehungszeitraum:

1970 - 1981

Bemerkungen zur Datierung:

1970, 1978-1981

Bemerkungen zum Umfang:

1 Mappe

Form und Inhalt:

u.a.: Rechtsträgerschaft Friedenskirche.- Umbau alte Malerwerkstatt.- Sozialgebäude.- Gitter an Loggia Orangerie Sanssouci.- Kavalierhaus.- Gartenkassenhaus.- Dienstreisen.- Begehungen.

Schutzfrist:

0 Jahre

Dossier (Teilweise) gesuchspflichtig bis: 01.01.1991

Signatur:

2/2855

Titel:

Schriftverkehr und Begehungsprotokolle zu Wohnungen

Entstehungszeitraum:

1975 - 1990

Bemerkungen zur Datierung:

1975, 1988-1990

Bemerkungen zum Umfang:

1 Mappe, 91 Seiten

Form und Inhalt:

Geschwister Scholl Straße 35.- Römische Bäder.- Kavalierhaus.- Am Grünen Gitter 2.- Park Babelsberg 4.- Lennéstraße 6.- Melonerie.- Orangerie Sanssouci.- Allee nach Sanssouci 5.- Grundriss Dachgeschoss Melonerie.

Schutzfrist:

0 Jahre

Dossier (Teilweise) gesuchspflichtig bis: 01.01.1991

Signatur:

2/2856

Titel:

Gesundheitsschutz, Arbeitsschutz und Brandschutz (GAB)

Entstehungszeitraum:

1977 - 1990

Bemerkungen zur Datierung:

1977, 1981-1983, 1985-1990

Bemerkungen zum Umfang:

1 Mappe

Form und Inhalt:

u.a.: Arbeitsschutzkontrollbuch.- Belehrungen.- Schutzgüteordnung.

Darin: Gesetzblätter.

Schutzfrist:

0 Jahre

Dossier (Teilweise) gesuchspflichtig bis: 01.01.1983

Signatur:

2/2857

Titel:

Protokolle interner Dienstberatungen

Entstehungszeitraum:

1978 - 1982

Bemerkungen zum Umfang:

1 Mappe

Form und Inhalt:

e.a.: Einladungen und Arbeitsplan.

Schutzfrist:

0 Jahre

Dossier (Teilweise) gesuchspflichtig bis: 01.01.1986

Signatur:

2/2858

Titel:

Technisches Projekt zur Wasserversorgung und Entwässerung im Bereich Neues Palais und Communs

Entstehungszeitraum:

1984 - 1985

Bemerkungen zur Datierung:

1980, 1984-1985

Bemerkungen zum Umfang:

1 Mappe

Form und Inhalt:

u.a.: Zustandsbeschreibungen.- Pläne und Zeichnungen.- Schreiben des VEB Wasserversorgung.

Schutzfrist:

0 Jahre

Dossier (Teilweise) gesuchspflichtig bis: 01.01.1986

Signatur:

2/2859

Titel:

Bestandsaufnahme der Sandsteinelemente an der Balustrade der Terrassen am Neuen Palais

Entstehungszeitraum:

1985

Bemerkungen zum Umfang:

3 Mappen

Form und Inhalt:

konservatorische Eingriffe.- 23 Pläne.

Schutzfrist:

0 Jahre

Dossier (Teilweise) gesuchspflichtig bis: 01.01.1991

Signatur:

2/2860

Titel:

Strukturelle Veränderungen in der Abteilung

Entstehungszeitraum:

1977 - 1990

Bemerkungen zur Datierung:

1977, 1980, 1984, 1990

Bemerkungen zum Umfang:

1 Mappe

Form und Inhalt:

Aktennotizen.- Stellungnahmen.- Organigramme.

Schutzfrist:

0 Jahre

Dossier (Teilweise) gesuchspflichtig bis: 01.01.1987

Signatur:

2/2861

Titel:

Vereinfachte Baudokumentation zum Neubau einer Abwassergefälleleitung NW 200 im Bereich Maulbeerallee

Entstehungszeitraum:

1982 - 1986

Bemerkungen zur Datierung:

1982, 1986

Bemerkungen zum Umfang:

1 Mappe

Form und Inhalt:

bautechnischer Erläuterungsbericht.- Grundlagen.- Beschreibung der Anlagenteile.- Funktionsprüfung.- Schutzgüthenachweis.- Lageplan.- Längsschnitt.- Querschnitt.- Kosten- und Leistungsangebot.

Schutzfrist:

0 Jahre

Dossier

(Teilweise) gesuchspflichtig bis: 01.01.1976

Signatur:

2/2862

Titel:

Pläne und Zeichnungen von Gebäuden im Neuen Garten

Entstehungszeitraum:

1930 - 1975

Bemerkungen zur Datierung:

1971, 1975

Bemerkungen zum Umfang:

1 Mappe

Form und Inhalt:

Portierhaus.- Haus I.- Haus II.- Haus III.- Haus IV.- Damenhaus.- Orangerie.

Schutzfrist:

0 Jahre

Dossier

(Teilweise) gesuchspflichtig bis: 01.01.1980

Signatur:

2/2863

Titel:

Studie zur Entscheidungsfindung über Fernwärmeversorgung durch das Hans-Otto-Theater oder durch eigene Heizwärmeversorgung

Entstehungszeitraum:

1979

Bemerkungen zum Umfang:

1 Mappe, 8 Seiten

Schutzfrist:

0 Jahre

Dossier

(Teilweise) gesuchspflichtig bis: 01.01.1982

Signatur:

2/2864

Titel:

Arbeitsordnungen und Arbeitsweise des Schirrhofes

Entstehungszeitraum:

1981

Bemerkungen zur Datierung:

1980-1981, 1983-1984, 1988-1989

Bemerkungen zum Umfang:

1 Mappe

Form und Inhalt:

Arbeitsordnung über den Betrieb der Fontänen.- Lagerordnung.- Ordnung über die Materialentnahme aus den Lagerbeständen.- Verbesserung der Ordnung und Sicherheit. Funktionsplan.-Finanzbedarf.

Schutzfrist:

0 Jahre

Dossier (Teilweise) gesuchspflichtig bis: 01.01.1984

Signatur:

2/2865

Titel:

Schriftverkehr zum bautechnischen Projekt "Kompleextrasse Flatow-Turm"

Entstehungszeitraum:

1981 - 1983

Bemerkungen zum Umfang:

2 Mappen

Form und Inhalt:

u.a.: Aktennotizen.- Abwassertrasse NW 150.- Trinkwassertrasse NW 80.- Post- und Steuerkabel.- Zeichnungen.- Preise.-
baufachliches Gutachten zur Rekonstruktion des Flatowturms.- Pläne.- 4 Fotos.

Schutzfrist:

0 Jahre

Dossier (Teilweise) gesuchspflichtig bis: 01.01.1986

Signatur:

2/2867

Titel:

Schäden am Tragwerk der Schinkelbrücke

Entstehungszeitraum:

1983 - 1985

Bemerkungen zum Umfang:

1 Mappe, 46 Seiten

Form und Inhalt:

Baugeschichte.- Schadensbefund Tragwerk.- Pläne.

Schutzfrist:

0 Jahre

Dossier (Teilweise) gesuchspflichtig bis: 01.01.1983

Signatur:

2/2868

Titel:

Lagepläne und Grundrisse

Entstehungszeitraum:

1910 - 1982

Bemerkungen zur Datierung:

1910, 1928, 1967, 1971, 1974-1976, 1978-1982

Bemerkungen zum Umfang:

1 Mappe

Form und Inhalt:

Lage- und Höhenplan Schirrhof.- Leitungen Eichenallee.- Lageplan Jagdschloss Stern.- Gräben und Teiche Park
Sanssouci.- Wasserleitungen am Neuen Palais.- technische Versorgung Filmmuseum und Dampfmaschinenhaus
(Moschee).- Kellergeschoss Neues Palais.- Bewässerungsleitungen Paradiesgarten.- Brauchwasserdruckleitung
Sanssouci.- Abwassertrasse Flatow-Turm.- Abwasser und Elektroerschließung Park Sanssouci.- Normanischer Turm.

e.a.: Sanierung Achterbecken.- Sicherung Ruinenberg.

Schutzfrist:

0 Jahre

Dossier (Teilweise) gesuchspflichtig bis: 01.01.1984

Signatur:

2/2869

Titel:

Bericht zur Rekonstruktion der Terrassenanlagen und des oberen Plateaus am Schloss Sanssouci

Entstehungszeitraum:

1983

Bemerkungen zum Umfang:

1 Mappe

Schutzfrist:

0 Jahre

Dossier (Teilweise) gesuchspflichtig bis: 01.01.1975

Signatur:

2/2870

Titel:

Erweiterung des Heizkanals zum Schloss Babelsberg

Entstehungszeitraum:

1974

Bemerkungen zum Umfang:

1 Mappe

Form und Inhalt:

u.a.: Gelände der DASR.- Kostenermittlung.- bautechnischer Erläuterungsbericht.- statische Berechnungen.- Pläne.

Schutzfrist:

0 Jahre

Dossier (Teilweise) gesuchspflichtig bis: 01.01.1981

Signatur:

2/2871

Titel:

Entwässerung am Drachenberg durch das VE Meliorationskombinat Potsdam

Entstehungszeitraum:

1980

Bemerkungen zum Umfang:

1 Mappe

Form und Inhalt:

Schriftverkehr und Pläne.

Schutzfrist:

0 Jahre

Dossier (Teilweise) gesuchspflichtig bis: 01.01.1990

Signatur:

2/2872

Titel:

Abschlussbericht zum 3. Bauabschnitt: Friedensteich mit eingeschlossener Rekonstruktion der ihn umgebenden Bauwerke

Entstehungszeitraum:

1984 - 1989

Bemerkungen zur Datierung:

1984-1985, 1989

Bemerkungen zum Umfang:

1 Mappe

Form und Inhalt:

u.a.: Pläne.- 49 Fotos.

Schutzfrist:

0 Jahre

Dossier

(Teilweise) gesuchspflichtig bis: 01.01.1982

Signatur:

2/2873

Titel:

Umbau des Marstalls zum Filmmuseum

Entstehungszeitraum:

1974 - 1981

Bemerkungen zur Datierung:

1974, 1976-1980

Bemerkungen zum Umfang:

1 Mappe

Form und Inhalt:

u.a.: Studie zur Baugeschichte.- Vorlage zur Stadtverordnetenversammlung (Entwurf).- denkmalpflegerische Zielstellung.- Presseauschnitte.

Darin: 7 Fotos.

Schutzfrist:

0 Jahre

Dossier

(Teilweise) gesuchspflichtig bis: 01.01.1970

Signatur:

2/2874

Titel:

Rechnungen über Arbeiten am Marstall Historische Mühle, Kulturhaus

Entstehungszeitraum:

1964 - 1969

Bemerkungen zum Umfang:

2 Mappen

Schutzfrist:

0 Jahre

Dossier

(Teilweise) gesuchspflichtig bis: 01.01.1990

Signatur:

2/2875

Titel:

Trinkwasserversorgung Orangerie Sanssouci

Entstehungszeitraum:

1982 - 1989

Bemerkungen zur Datierung:

1982-1985, 1987, 1989

Bemerkungen zum Umfang:

1 Mappe

Form und Inhalt:

u.a.: Schriftverkehr.- bautechnischer Erläuterungsbericht.- Bau einer Druckerhöhungsanlage.- Kostenermittlung.- Zeichnungen.- Pläne.

Schutzfrist:

0 Jahre

Dossier

(Teilweise) gesuchspflichtig bis: 01.01.1982

Signatur:

2/2876

Titel:

bautechnisches Projekt Dampfmaschinenhaus (Moschee), 1. Bauabschnitt: Fassade und Aufbau des Minarett

Entstehungszeitraum:

1980 - 1981

Bemerkungen zum Umfang:

1 Mappe

Form und Inhalt:

u.a.: Arbeitsanweisung über den Pumpbetrieb und die Füllhöhenkontrolle.- Kostenübersicht.- Rechnungsabschriften.

Schutzfrist:

0 Jahre

Dossier

(Teilweise) gesuchspflichtig bis: 01.01.1978

Signatur:

2/2877

Titel:

Abwasserleitung am Jagdschloss Stern

Entstehungszeitraum:

1974 - 1977

Bemerkungen zur Datierung:

1974, 1976-1977

Bemerkungen zum Umfang:

1 Mappe

Form und Inhalt:

u.a.: Schriftverkehr mit der VE Gaststättenorganisation.- Kostenzusammenstellung.- Prüfbescheide.- Pläne.- Abschlussbericht zur Abwasserbeseitigung.- Bau einer Fäkaliengrube.

Schutzfrist:

0 Jahre

Dossier

(Teilweise) gesuchspflichtig bis: 01.01.1977

Signatur:

2/2878

Titel:

Sanierung des Hochbehälters auf dem Ruinenberg

Entstehungszeitraum:

1974 - 1976

Bemerkungen zur Datierung:

1971, 1974-1976

Bemerkungen zum Umfang:

1 Mappe

Form und Inhalt:

u.a.: Rechnungen.- Erläuterungsbericht.- Pläne.- Erlaubnisscheine.- Schriftverkehr.- Baustromverkabelung.

Schutzfrist:

0 Jahre

Dossier (Teilweise) gesuchspflichtig bis: 01.01.1977

Signatur:

2/2879

Titel:

Ausbau eines Heizanschlussraums im Schloss Babelsberg, starkstromtechnischer Teil

Entstehungszeitraum:

1976

Bemerkungen zum Umfang:

1 Mappe, 24 Seiten

Form und Inhalt:

u.a.: Beschreibung.- Ausrüstungsliste.- Ansichten und Übersichtspläne.

Schutzfrist:

0 Jahre

Einzelstück (Teilweise) gesuchspflichtig bis: 01.01.1977

Signatur:

2/2879.1-16

Titel:

Projekt über Heizanschlussraum - starkstromtechnischer Teil im Museum für Ur- und Frühgeschichte im Schloss Babelsberg

Entstehungszeitraum:

1976

Bemerkungen zur Datierung:

30.06.1976

Form und Inhalt:

Inhaltsverzeichnis.- Zeichnungsverzeichnis.- Prüfbericht.- Aufgabenstellung.- technische Erläuterungen.- Schutzgüternachweis.- Gesamtkostenübersicht.- Ausrüstungsliste.

Schutzfrist:

0 Jahre

Einzelstück (Teilweise) gesuchspflichtig bis: 01.01.1977

Signatur:

2/2879.17

Titel:

Gesamtübersicht NS-Schaltraum Museum für Ur- und Frühgeschichte im Schloss Babelsberg

Entstehungszeitraum:

1976

Bemerkungen zur Datierung:

24.06.1976

Form und Inhalt:

Zeichnungsnummer E1

Schutzfrist:

0 Jahre

Einzelstück

(Teilweise) gesuchspflichtig bis: 01.01.1977

Signatur:

2/2879.18

Titel:

Übersichtsschaltplan NS-Hauptverteilung-Erweiterung Museum für Ur- und Frühgeschichte im Schloss Babelsberg

Entstehungszeitraum:

1976

Bemerkungen zur Datierung:

25.06.1976

Form und Inhalt:

Zeichnungsnummer E2

Schutzfrist:

0 Jahre

Einzelstück

(Teilweise) gesuchspflichtig bis: 01.01.1977

Signatur:

2/2879.19

Titel:

Übersichtsschaltplan UV- Heizanschlussraum Museum für Ur- und Frühgeschichte im Schloss Babelsberg

Entstehungszeitraum:

1976

Bemerkungen zur Datierung:

24.06.1976

Form und Inhalt:

Zeichnungsnummer E3

Schutzfrist:

0 Jahre

Einzelstück

(Teilweise) gesuchspflichtig bis: 01.01.1977

Signatur:

2/2879.20

Titel:

Ansicht NS- Hauptverteilung - Erweiterung Museum für Ur- und Frühgeschichte im Schloss Babelsberg

Entstehungszeitraum:

1976

Bemerkungen zur Datierung:

26.06.1976

Form und Inhalt:

Zeichnungsnummer E4

Schutzfrist:

0 Jahre

Einzelstück (Teilweise) gesuchspflichtig bis: 01.01.1977

Signatur:

2/2879.21

Titel:

Ansicht UV- Heizanschluss Museum für Ur- und Frühgeschichte im Schloss Babelsberg

Entstehungszeitraum:

1976

Bemerkungen zur Datierung:

24.06.1976

Form und Inhalt:

Zeichnungsnummer E5

Schutzfrist:

0 Jahre

Einzelstück (Teilweise) gesuchspflichtig bis: 01.01.1977

Signatur:

2/2879.22

Titel:

Installationsplan Erschließung Heizanschlussraum Museum für Ur- und Frühgeschichte im Schloss Babelsberg

Entstehungszeitraum:

1976

Bemerkungen zur Datierung:

25.06.1976

Form und Inhalt:

Zeichnungsnummer E6

Schutzfrist:

0 Jahre

Einzelstück (Teilweise) gesuchspflichtig bis: 01.01.1977

Signatur:

2/2879.23

Titel:

Installationsplan Heizanschlussraum Museum für Ur- und Frühgeschichte im Schloss Babelsberg

Entstehungszeitraum:

1976

Bemerkungen zur Datierung:

26.06.1976

Form und Inhalt:

Zeichnungsnummer E7

Schutzfrist:

0 Jahre

Einzelstück (Teilweise) gesuchspflichtig bis: 01.01.1977

Signatur:

2/2879.24

Titel:

Anschlussplan Wärmemengenmessgerät Museum für Ur- und Frühgeschichte im Schloss Babelsberg

Entstehungszeitraum:

1976

Bemerkungen zur Datierung:

24.06.1976

Form und Inhalt:

Zeichnungsnummer E8

Schutzfrist:

0 Jahre

Dossier (Teilweise) gesuchspflichtig bis: 01.01.1982

Signatur:

2/2880

Titel:

Neubau einer Trinkwasserleitung im Bereich Sanssouci-Ost

Entstehungszeitraum:

1978 - 1981

Bemerkungen zur Datierung:

1978, 1980-1981

Bemerkungen zum Umfang:

1 Mappe

Form und Inhalt:

u.a.: Erläuterungsbericht.- Schriftverkehr mit Betrieben und Behörden.- Unterlagen für Schachtgenehmigungen.- Genehmigungsanträge und Genehmigungen.- Pläne und Zeichnungen.

Schutzfrist:

0 Jahre

Dossier (Teilweise) gesuchspflichtig bis: 01.01.1986

Signatur:

2/2881

Titel:

Brauchwasserleitung Park Sanssouci

Entstehungszeitraum:

1982 - 1985

Bemerkungen zum Umfang:

1 Mappe

Form und Inhalt:

u.a.: Bauablaufplan.- Zyklogramm.- Lageplan.- Schriftwechsel mit Stadtrat.

Schutzfrist:

0 Jahre

Dossier (Teilweise) gesuchspflichtig bis: 01.01.1989

Signatur:

2/2882

Titel:

Bau einer Druckerhöhungsanlage im Bereich der Orangerie Sanssouci

Entstehungszeitraum:

1988

Bemerkungen zum Umfang:

1 Mappe

Form und Inhalt:

u.a.: Ausführungsunterlagen.- Prüfbescheide.- Bauzeichnungen.

Schutzfrist:

0 Jahre

Dossier (Teilweise) gesuchspflichtig bis: 01.01.1986

Signatur:

2/2883

Titel:

Entwässerung der Brunnen im Blumengarten vor der Orangerie im Neuen Garten

Entstehungszeitraum:

1983 - 1985

Bemerkungen zum Umfang:

1 Mappe

Form und Inhalt:

Schriftverkehr mit der Abteilung Gärten.- Kurzdokumentation.- Pläne.

Schutzfrist:

0 Jahre

Dossier (Teilweise) gesuchspflichtig bis: 01.01.1990

Signatur:

2/2884

Titel:

Abwasserdruckleitung im Bereich Maulbeerallee / Neue Kammern

Entstehungszeitraum:

1989

Bemerkungen zum Umfang:

1 Mappe

Form und Inhalt:

u.a.: Wirtschaftsvertrag.- Erlaubnisschein für Erdarbeiten.- Lageplan.

Schutzfrist:

0 Jahre

Dossier (Teilweise) gesuchspflichtig bis: 01.01.1987

Signatur:

2/2885

Titel:

Baustelleneinrichtung Druckerhöhungsanlage für Fontäne im Sizilianischen Garten

Entstehungszeitraum:

1986

Bemerkungen zum Umfang:

1 Mappe

Form und Inhalt:

Skizze.

Schutzfrist:

0 Jahre

Dossier (Teilweise) gesuchspflichtig bis: 01.01.1990

Signatur:

2/2886

Titel:

Trinkwassererschließung der Gärtnerei im Park Babelsberg

Entstehungszeitraum:

1987 - 1989

Bemerkungen zur Datierung:

1987, 1989

Bemerkungen zum Umfang:

1 Mappe

Form und Inhalt:

Lageplan.- bautechnische Erläuterungen.- Materialbedarf.- Kostenzusammenstellung.

e.a.: Bau eines Leichtflüssigkeitsabscheiders.

Schutzfrist:

0 Jahre

Dossier (Teilweise) gesuchspflichtig bis: 01.01.1973

Signatur:

2/2887

Titel:

Transformatorstation HOG "Historische Mühle"

Entstehungszeitraum:

1969 - 1972

Bemerkungen zum Umfang:

1 Mappe

Form und Inhalt:

u.a.: Erläuterungsbericht.- Genehmigungen und Gutachten.- Preisplan.- Leistungsbeschreibung.- Grundrisse.- Ansichten.

Schutzfrist:

0 Jahre

Dossier (Teilweise) gesuchspflichtig bis: 01.01.1981

Signatur:

2/2888

Titel:

Projektierung eines Entnahmebauwerks und Verlegung einer Brauchwassertransportleitung zum Dampfmaschinenhaus (Moschee) Sanssouci

Entstehungszeitraum:

1980

Bemerkungen zum Umfang:

1 Mappe

Form und Inhalt:

u.a.: bautechnischer Erläuterungsbericht.- Feststellung und Abwendung von Gefahren.- 3 Lagepläne: Brauchwasserleitung, Längsschnitt, Knotenpunktplan.

Schutzfrist:

0 Jahre

Dossier (Teilweise) gesuchspflichtig bis: 01.01.1990

Signatur:

2/2889

Titel:

Neubau Trinkwasserleitung Eichenallee - Drachenberg, TSA-Kabel Grünes Gitter - Schopenhauerstraße

Entstehungszeitraum:

1987 - 1989

Bemerkungen zur Datierung:

1987, 1989

Bemerkungen zum Umfang:

1 Mappe

Form und Inhalt:

u.a.: Schriftverkehr mit der Gartendirektion und VEB Energiekombinat.- Erlaubnisscheine Erdarbeiten.- Pläne.

Schutzfrist:

0 Jahre

Dossier (Teilweise) gesuchspflichtig bis: 01.01.1988

Signatur:

2/2890

Titel:

Projektierung Heiztrasse Gärtnerei Parkrevier Neuer Garten

Entstehungszeitraum:

1986 - 1987

Bemerkungen zum Umfang:

1 Mappe

Form und Inhalt:

bautechnische Erläuterungen.- Materialbedarf.- Kostenvoranschlag.- Lagepläne.- Baupläne.- Schnittzeichnungen.- statische Berechnungen.- bemaßte Handskizzen.- Variante "monolithische Stahlbetonabdeckungen".

Schutzfrist:

0 Jahre

Dossier (Teilweise) gesuchspflichtig bis: 01.01.1989

Signatur:

2/2891

Titel:

Baumaßnahmen am Thiemann-Haus

Entstehungszeitraum:

1985 - 1988

Bemerkungen zur Datierung:

1985, 1988

Bemerkungen zum Umfang:

1 Mappe

Form und Inhalt:

u.a.: Erschließung Trink-, Schmutz- und Regenwasser.- bautechnische Erläuterungen.- Kostenaufstellungen.- Materialbedarfsermittlung.- Baugrundgutachten.- Lage- und Höhenpläne.- Schnittzeichnungen.- Planung Schmutzwasserhebeanlage.- Planung Außenanlagen.

Schutzfrist:

0 Jahre

Dossier (Teilweise) gesuchspflichtig bis: 01.01.1980

Signatur:

2/2892

Titel:

Pläne der Terrassen und Wege im Bereich Schloss Sanssouci

Entstehungszeitraum:

1979

Bemerkungen zum Umfang:

1 Mappe

Schutzfrist:

0 Jahre

Dossier (Teilweise) gesuchspflichtig bis: 01.01.1980

Signatur:

2/2893

Titel:

Wasserversorgung und Abwasserentsorgung im Terrassenbereich Schloss Sanssouci

Entstehungszeitraum:

1979

Bemerkungen zum Umfang:

1 Mappe

Form und Inhalt:

Pläne Kanalinstitution.- Pläne Oberflächenentwässerung Terrassen.- Plan Wasserversorgungsnetz.

Schutzfrist:

0 Jahre

Dossier (Teilweise) gesuchspflichtig bis: 01.01.1988

Signatur:

2/2894

Titel:

Wiederaufbau Historische Mühle, 3. Teil: Mühlenhaube und öffnungsschließende Elemente

Entstehungszeitraum:

1986 - 1987

Bemerkungen zum Umfang:

1 Mappe

Form und Inhalt:

u.a.: Dokumentation.- statische Berechnung.- Preisvorschlag zur Ausführung mit Leistungsverzeichnis und Mengenermittlung.- Freigabe für die Bauausführung.- Pläne.

Schutzfrist:

0 Jahre

Dossier (Teilweise) gesuchspflichtig bis: 01.01.1987

Signatur:

2/2896

Titel:

Baugerüst für Vergoldungsarbeiten an der Nord- und Südkuppel des Neuen Palais

Entstehungszeitraum:

1986

Bemerkungen zum Umfang:

1 Mappe

Form und Inhalt:

bautechnische Beschreibung.- statische Berechnungen.- Grundrisse.

Schutzfrist:

0 Jahre

Dossier (Teilweise) gesuchspflichtig bis: 01.01.1986

Signatur:

2/2897

Titel:

Lagepläne des Kabel- und Leitungsnetzes Neues Palais

Entstehungszeitraum:

1985

Bemerkungen zum Umfang:

1 Mappe

Form und Inhalt:

Lagepläne des Kabelnetzes zur Außenbeleuchtung und Zeichnung zur Lage von Trink- und Abwasserleitung.- Lagepläne.

Schutzfrist:

0 Jahre

Dossier (Teilweise) gesuchspflichtig bis: 01.01.1991

Signatur:

2/2898

Titel:

Rechnungen zu Wartungsarbeiten am Regenwassersystem im Park Sanssouci und im Neuen Garten

Entstehungszeitraum:

1984 - 1990

Bemerkungen zur Datierung:

1984-1990

Bemerkungen zum Umfang:

1 Mappe

Form und Inhalt:

u.a.: Orangerie Sanssouci.- Neues Palais.- Puttenmauer.- Krötengang.- Kastanienallee.- Schloss Cecilienhof.- Krimlindenallee-Eichenallee.- Kronprinzenweg.- Schloss Sanssouci.- Lageplan der Kanalisationsinstallation Terrassen Sanssouci.

Schutzfrist:

0 Jahre

Dossier (Teilweise) gesuchspflichtig bis: 01.01.1977

Signatur:

2/2899

Titel:

Abwasserleitung im Park Babelsberg, 1. Bauabschnitt

Entstehungszeitraum:

1967 - 1976

Bemerkungen zur Datierung:

1967, 1969, 1976

Bemerkungen zum Umfang:

1 Mappe

Form und Inhalt:

Erläuterungsbericht.- Typenunterlagen zu Schächten in Abwasserkanälen.- Preisvorschlag.- Leistungsverzeichnis.- Mengenermittlung.- Pläne.

Schutzfrist:

0 Jahre

Dossier (Teilweise) gesuchspflichtig bis: 01.01.1983

Signatur:

2/2900

Titel:

Rekonstruktion Maschinenteich Park Sanssouci

Entstehungszeitraum:

1982

Bemerkungen zum Umfang:

1 Mappe

Form und Inhalt:

u.a.: Art und Umfang der Arbeiten.- bautechnischer Erläuterungsbericht.

Schutzfrist:

0 Jahre

Dossier (Teilweise) gesuchspflichtig bis: 01.01.1976

Signatur:

2/2901

Titel:

Rekonstruktion des Wasserbehälters auf dem Ruinenberg

Entstehungszeitraum:

1971 - 1975

Bezugszeitraum:

1975

Bemerkungen zur Datierung:

1971, 1975

Bemerkungen zum Umfang:

1 Mappe

Form und Inhalt:

statische Berechnung.- Lageplan.- Schnitt.- Stahlbewehrung.- Grundriss.

Schutzfrist:

0 Jahre

Dossier (Teilweise) gesuchspflichtig bis: 01.01.1990

Signatur:

2/2902

Titel:

Plan des Wasserversorgungsnetzes Terrassen Schloss Sanssouci

Entstehungszeitraum:

1970 - 1989

Bemerkungen zur Datierung:

ohne Datum

Bemerkungen zum Umfang:

1 Mappe

Schutzfrist:

0 Jahre

Dossier

(Teilweise) gesuchspflichtig bis: 01.01.1989

Signatur:

2/2903

Titel:

Schriftverkehr zum Neubau einer Wasserleitung in der Straße "Am Neuen Palais"

Entstehungszeitraum:

1985 - 1988

Bemerkungen zur Datierung:

1985-1986, 1988

Bemerkungen zum Umfang:

1 Mappe, 26 Seiten

Form und Inhalt:

u.a.: Baupläne.- Erlaubnisschein für Erdarbeiten.

Schutzfrist:

0 Jahre

Einzelstück

(Teilweise) gesuchspflichtig bis: 01.01.1989

Signatur:

2/2903.1

Titel:

Antwortschreiben - Trassenplan Abwasserleitung Straße am Neuen Palais

Entstehungszeitraum:

1988

Bemerkungen zum Umfang:

1 Seite

Form und Inhalt:

Betreff: Nachmahnung der Tiefbaukoodinierung wegen Abwasser-Trasse

Schutzfrist:

0 Jahre

Einzelstück

(Teilweise) gesuchspflichtig bis: 30.12.9999

Signatur:

2/2903.2

Titel:

Schreiben von Dr. Wolf betrifft Straße "Am neuen Palais"

Entstehungszeitraum:

Undatiert

Bemerkungen zum Umfang:

1 Seite

Form und Inhalt:

Trink- und Abwasserleitung "Am neuen Palais"

Schutzfrist:

0 Jahre

Einzelstück (Teilweise) gesuchspflichtig bis: 01.01.1989
Signatur:
2/2903.3
Titel:
handschriftl. Mitteilung von Koll. Glockhat an Koll. Dr. Wolf, betrifft Neubau Wasserleitung "Am Neuen Palais"
Entstehungszeitraum:
1988
Bemerkungen zum Umfang:
1 Seite
Form und Inhalt:
u. a. Feierabendvereinbarungen, Leistungen des VEB und sonstige Maßnahmen
Schutzfrist:
0 Jahre

Einzelstück (Teilweise) gesuchspflichtig bis: 30.12.9999
Signatur:
2/2903.4
Titel:
Zeichnung
Entstehungszeitraum:
Undatiert
Bemerkungen zum Umfang:
1 Seite
Schutzfrist:
0 Jahre

Einzelstück (Teilweise) gesuchspflichtig bis: 30.12.9999
Signatur:
2/2903.5
Titel:
Zeichnung
Entstehungszeitraum:
Undatiert
Bemerkungen zum Umfang:
1 Seite
Schutzfrist:
0 Jahre

Einzelstück (Teilweise) gesuchspflichtig bis: 01.01.1987
Signatur:
2/2903.6-7
Titel:
Erlaubnisschein für Erdarbeiten von Staatliche Schlösser und Gärten Potsdam-Sanssouci an Stadtdirektion Straßenwesen
Potsdam
Entstehungszeitraum:
1986
Bemerkungen zum Umfang:
2 Seiten

Form und Inhalt:

betrifft den Abwasseranschluss und Neubau der Tw-Leitung zw. Bahnhof Wildpark und Südtor Sanssouci

Schutzfrist:

0 Jahre

Einzelstück (Teilweise) gesuchspflichtig bis: 01.01.1986

Signatur:

2/2903.8

Titel:

Lageplan "Neues Palais", Neubau Abwasseranschluss für polnische Baustelleneinrichtung

Entstehungszeitraum:

1985

Bemerkungen zum Umfang:

1 Plan

Form und Inhalt:

zusätzlich mit blau eingezeichnete Linien

Schutzfrist:

0 Jahre

Einzelstück (Teilweise) gesuchspflichtig bis: 01.01.1986

Signatur:

2/2903.9

Titel:

Lageplan "Neues Palais" Neubau Trinkwasserleitung

Entstehungszeitraum:

1985

Bemerkungen zum Umfang:

1 Plan

Form und Inhalt:

Neubau einer Trinkwasserleitung als Ersatz einer unbrauchbar gewordenen Leitung, zusätzlich handschriftlich eingefügt

Schutzfrist:

0 Jahre

Einzelstück (Teilweise) gesuchspflichtig bis: 01.01.1986

Signatur:

2/2903.11

Titel:

Lageplan "Am Neuen Palais" Neubau Trinkwasserleitung

Entstehungszeitraum:

1985

Bemerkungen zum Umfang:

1 Plan

Form und Inhalt:

Neubau einer Trinkwasserleitung als Ersatz einer unbrauchbar gewordenen Leitung aus dem Jahr 1886

Schutzfrist:

0 Jahre

Einzelstück (Teilweise) gesuchspflichtig bis: 01.01.1986

Signatur:

2/2903.10

Titel:

Lageplan "Am Neuen Palais" Neubau Trinkwasserleitung

Entstehungszeitraum:

1985

Bemerkungen zum Umfang:

1 Plan

Form und Inhalt:

Neubau einer Trinkwasserleitung als Ersatz einer unbrauchbar gewordenen Leitung, handschriftlich Eingefügtes

Schutzfrist:

0 Jahre

Einzelstück (Teilweise) gesuchspflichtig bis: 30.12.9999

Signatur:

2/2903.12

Titel:

Lageplan Neubau Abwasseranschluss für polnische Baustelleneinrichtung Objekt Neues Palais

Entstehungszeitraum:

Undatiert

Bezugszeitraum:

1985

Bemerkungen zum Umfang:

1 Plan

Schutzfrist:

0 Jahre

Einzelstück (Teilweise) gesuchspflichtig bis: 01.01.1986

Signatur:

2/2903.13

Titel:

Lageplan Neubau Trinkwasserleitung "Am Neuen Palais"

Entstehungszeitraum:

1985

Bemerkungen zum Umfang:

1 Plan

Form und Inhalt:

Neubau einer Trinkwasserleitung als Ersatz einer unbrauchbar gewordenen Leitung

Schutzfrist:

0 Jahre

Einzelstück (Teilweise) gesuchspflichtig bis: 30.12.9999

Signatur:

2/2903.14

Titel:

Zeichnung "Gartenbauplan" handschriftlich

Entstehungszeitraum:

Undatiert

Schutzfrist:

0 Jahre

Einzelstück (Teilweise) gesuchspflichtig bis: 01.01.1986

Signatur:

2/2903.15

Titel:

Lageplan Abwasseranschluss für polnische Baustelleneinrichtung Objekt "Neues Palais" - Reserve

Entstehungszeitraum:

1985

Bemerkungen zum Umfang:

1 Plan

Schutzfrist:

0 Jahre

Einzelstück (Teilweise) gesuchspflichtig bis: 01.01.1986

Signatur:

2/2903.16

Titel:

Lageplan Neubau Abwasseranschluss für polnische Baustelleneinrichtung Objekt "Neues Palais"

Entstehungszeitraum:

1985

Bemerkungen zum Umfang:

1 Plan

Form und Inhalt:

Baubeginn und Baumaßnahme handschriftlich hinzugefügt

Schutzfrist:

0 Jahre

Einzelstück (Teilweise) gesuchspflichtig bis: 01.01.1987

Signatur:

2/2903.17

Titel:

Grobablaufplan zum Vorhaben "Neubau der Trinkwasserleitung "Am Neuen Palais" - Aktenexemplar

Entstehungszeitraum:

1986

Bemerkungen zum Umfang:

1 Plan

Form und Inhalt:

Teilleistung zum Vorhaben und Verantwortliche von Januar bis Februar

Schutzfrist:

0 Jahre

Einzelstück (Teilweise) gesuchspflichtig bis: 01.01.1987

Signatur:

2/2903.18

Titel:

Grobablaufplan zum Vorhaben "Neubau der Trinkwasserleitung 2 "Am Neuen Palais"

Entstehungszeitraum:

1986

Bemerkungen zum Umfang:

1 Plan

Form und Inhalt:

Teilleistung zum Vorhaben und Verantwortliche von Januar bis Mai

Schutzfrist:

0 Jahre

Einzelstück (Teilweise) gesuchspflichtig bis: 01.01.1986

Signatur:

2/2903.19

Titel:

Lageplan Neubau Trinkwassleitung "Am Neuen Palais"

Entstehungszeitraum:

1985

Bemerkungen zum Umfang:

1 Plan

Form und Inhalt:

Neubau einer Trinkwasserleitung als Ersatz einer unbrauchbar gewordenen Leitung aus dem Jahr 1886, handschriftlich hinzugefügt

Schutzfrist:

0 Jahre

Einzelstück (Teilweise) gesuchspflichtig bis: 01.01.1986

Signatur:

2/2903.20

Titel:

Auftragsschreiben

Entstehungszeitraum:

1985

Bemerkungen zum Umfang:

1 Seite

Form und Inhalt:

TW-Versorgung "Am Neuen Palais 2"

Schutzfrist:

0 Jahre

Einzelstück (Teilweise) gesuchspflichtig bis: 01.01.1986

Signatur:

2/2903.21-23

Titel:

Schreiben - Information zur Trinkwasserversorgung "Am Neuen Palais 2"

Entstehungszeitraum:

1985

Bemerkungen zum Umfang:

3 Seiten

Form und Inhalt:

Koll. Glockhart handschriftl. hinzugefügt

Schutzfrist:

0 Jahre

Einzelstück

(Teilweise) gesuchspflichtig bis: 01.01.1986

Signatur:

2/2903.24-26

Titel:

Information zur Trinkwasserversorgung "Am Neuen Palais 2" handschriftlich von Glockhart

Entstehungszeitraum:

1985

Bemerkungen zum Umfang:

3 Seiten

Schutzfrist:

0 Jahre

Dossier

(Teilweise) gesuchspflichtig bis: 01.01.1987

Signatur:

2/2904

Titel:

Heiztrasse Gärtnerei im Neuen Garten

Entstehungszeitraum:

1986

Bemerkungen zum Umfang:

1 Mappe

Form und Inhalt:

bautechnische Erläuterungen.- Materialbedarf.- Kostenzusammenstellung.- Leistungsverzeichnis.- Massenberechnung.- Pläne.

Schutzfrist:

0 Jahre

Dossier

(Teilweise) gesuchspflichtig bis: 01.01.1987

Signatur:

2/2905

Titel:

Neubau der Abwassergefälleleitung Maulbeerallee

Entstehungszeitraum:

1984 - 1986

Bemerkungen zur Datierung:

1984, 1986

Bemerkungen zum Umfang:

1 Mappe

Form und Inhalt:

u.a.: Baudokumentation.- Materialaufstellung.- Pläne und Schnitte.- Kostenvoranschlag.

Schutzfrist:

0 Jahre

Dossier (Teilweise) gesuchspflichtig bis: 01.01.1983

Signatur:

2/2906

Titel:

Wasserleitungen Kleines Schloss Babelsberg

Entstehungszeitraum:

1979 - 1982

Bemerkungen zum Umfang:

1 Mappe

Form und Inhalt:

Pläne.

Schutzfrist:

0 Jahre

Dossier (Teilweise) gesuchspflichtig bis: 01.01.1987

Signatur:

2/2907

Titel:

Dokumentation zum Neubau der Abwassergefälleleitung NW 200, Maulbeerallee

Entstehungszeitraum:

1986

Bemerkungen zum Umfang:

1 Mappe

Form und Inhalt:

bautechnischer Erläuterungsbericht.- Grundlagen.- Beschreibung der Anlageteile.- Funktionsprüfung.-
Schutzgüternachweis.- Kostenplan.- Lageplan.- Längsschnitt.

Schutzfrist:

0 Jahre

Dossier (Teilweise) gesuchspflichtig bis: 01.01.1988

Signatur:

2/2908

Titel:

Erneuerung der Abwassergefälleleitung Maulbeerallee

Entstehungszeitraum:

1976 - 1987

Bemerkungen zur Datierung:

1976, 1978-1984, 1986-1987

Bemerkungen zum Umfang:

1 Mappe

Form und Inhalt:

u.a.: Schriftverkehr.- Protokolle.- Baupläne.- Investitionsplanung.- Bauteilbedarfsliste.- Zyklogramme.- Ablaufplan.-
Auftragsschreiben.- Erlaubnisscheine für Erdarbeiten.- Zustandsberichte.- 13 Fotos.

Schutzfrist:

0 Jahre

Dossier (Teilweise) gesuchspflichtig bis: 01.01.1981

Signatur:

2/2909

Titel:

Konzeption zur Erneuerung der Parkwassersysteme Park Sanssouci und Park Babelsberg

Entstehungszeitraum:

1977 - 1980

Bemerkungen zur Datierung:

1977-1978, 1980

Bemerkungen zum Umfang:

1 Mappe

Form und Inhalt:

Zustandsbericht Trink- und Parkwassersystem Park Sanssouci.- Konzeption für Neubau eines Pumpwerkes zur Brauchwasserversorgung Park Babelsberg.- Strangschema.- Lageplan Bankverteilung.- Berechnungsflächen und Wiesen Park Sanssouci.- Lageplan Wasserver- und entsorgung Park Sanssouci.- Schriftwechsel mit Behörden und Betrieben.- Neubau eines Pumpwerks zur Brauchwasserversorgung des Parks Babelsberg.

Schutzfrist:

0 Jahre

Dossier (Teilweise) gesuchspflichtig bis: 01.01.1978

Signatur:

2/2910

Titel:

Technische Rekonstruktion Dampfmaschinenhaus (Moschee)

Entstehungszeitraum:

1972 - 1977

Bemerkungen zur Datierung:

1972, 1974-1977

Bemerkungen zum Umfang:

1 Mappe

Form und Inhalt:

u.a.: Schriftverkehr mit Betrieben.- Auftragsbestätigungen.- Rechnungen.- Lagepläne.- Planskizzen.- Schnittzeichnungen.- Planung Elektrik.- Abschlussbericht zur technischen Umrüstung und Rekonstruktion des Pumpwerks.

Schutzfrist:

0 Jahre

Dossier (Teilweise) gesuchspflichtig bis: 01.01.1987

Signatur:

2/2913

Titel:

Arbeiten am Kindermannsee im Park Babelsberg

Entstehungszeitraum:

1985 - 1986

Bemerkungen zum Umfang:

1 Mappe

Form und Inhalt:

Lagepläne.- Schreiben von Dr. Wolf an Herrn Dr. Günther.

Schutzfrist:

0 Jahre

Dossier (Teilweise) gesuchspflichtig bis: 01.01.1986

Signatur:

2/2914

Titel:

Konservierung und Wiederherstellung der Schmiede- und Schlosserwerke am Neuen Palais

Entstehungszeitraum:

1985

Bemerkungen zum Umfang:

1 Mappe, 19 Seiten

Form und Inhalt:

technische Beschreibung.- Brüstungsgeländer 1. OG.- Einfriedung.- Traillagekabinett.- Kandelaber.- statische Berechnung für Schmiede Schirrhof.- 2 Grundrisse Schmiede Schirrhof.

Schutzfrist:

0 Jahre

Einzelstück (Teilweise) gesuchspflichtig bis: 01.01.1986

Signatur:

2/2914.1-9

Titel:

Technische Beschreibung - Konservierung und Wiederherstellung der Schmiede- und Schlosserwerke Neues Palais

Entstehungszeitraum:

1985

Bemerkungen zum Umfang:

9 Seiten

Form und Inhalt:

Titelblatt, Spezifikation der Objekte, auszuführende Arbeiten, Schadensbilder, Konservierungsmaßnahmen, Anweisungen zum Korrosionsschutz,

Schutzfrist:

0 Jahre

Einzelstück (Teilweise) gesuchspflichtig bis: 01.01.1986

Signatur:

2/2914.10-11

Titel:

Ergänzende statische Berechnungen zum Projekt Schmiede Schirrhof

Entstehungszeitraum:

1985

Bemerkungen zum Umfang:

2 Seiten

Form und Inhalt:

Berechnungen eines Unterzuges, Duplikat

Schutzfrist:

0 Jahre

Einzelstück (Teilweise) gesuchspflichtig bis: 01.01.1986

Signatur:

2/2914.12-17

Titel:

Technische Beschreibung - Konservierung und Wiederherstellung Schmiede- und Schlosserwerke Neues Palais in polnischer Sprache

Entstehungszeitraum:

1985

Bemerkungen zum Umfang:

5 Seiten

Form und Inhalt:

Titelblatt, Spezifikation der Objekte, auszuführende Arbeiten, Schadensbilder, Konservierungsmaßnahmen, Anweisungen zum Korrosionsschutz,

Schutzfrist:

0 Jahre

Einzelstück (Teilweise) gesuchspflichtig bis: 01.01.1986

Signatur:

2/2914.18

Titel:

Ergänzende Zeichnung zum Grundriss Erdgeschoss Schmiede Schirrhof

Entstehungszeitraum:

1985

Bemerkungen zur Datierung:

12.1985

Bemerkungen zum Umfang:

1 Seite

Form und Inhalt:

Ausschnitt bestehende Gebäude, zu verwendende Materialien;

Schutzfrist:

0 Jahre

Einzelstück (Teilweise) gesuchspflichtig bis: 01.01.1986

Signatur:

2/2914.19

Titel:

Ergänzende Zeichnung zum Grundriss Erdgeschoss Schmiede Schirrhof

Entstehungszeitraum:

1985

Bemerkungen zum Umfang:

1 Seite

Form und Inhalt:

Ausschnitt bestehende Gebäude, zu verwendende Materialien;

Schutzfrist:

0 Jahre

Dossier (Teilweise) gesuchspflichtig bis: 01.01.1986

Signatur:

2/2915

Titel:

Einrichtung eines Bildhauerschauers im Baustellenbereich Neues Palais durch die PKZ

Entstehungszeitraum:

1985

Bemerkungen zum Umfang:

1 Mappe

Form und Inhalt:

technische Beschreibung.- statische Berechnungen.- Lageplan.- Detailpläne.

Schutzfrist:

0 Jahre

Dossier (Teilweise) gesuchspflichtig bis: 01.01.1986

Signatur:

2/2916

Titel:

Einrichtung einer Maschinenhalle für Steinbearbeitung im Baustellenbereich Neues Palais durch die PKZ

Entstehungszeitraum:

1985

Bemerkungen zum Umfang:

1 Mappe

Form und Inhalt:

technische Beschreibung.- statische Berechnungen.- Lageplan.- Pläne und Schnittzeichnungen.

Schutzfrist:

0 Jahre

Dossier (Teilweise) gesuchspflichtig bis: 01.01.1986

Signatur:

2/2917

Titel:

Einrichtung eines Lagergebäudes im Baustellenbereich Neues Palais durch die PKZ

Entstehungszeitraum:

1985

Bemerkungen zum Umfang:

1 Mappe

Form und Inhalt:

technische Beschreibung.- statische Berechnungen.- Lageplan.- Baupläne und Schnittdarstellungen.

Schutzfrist:

0 Jahre

Dossier (Teilweise) gesuchspflichtig bis: 01.01.1986

Signatur:

2/2918

Titel:

Baustelleneinrichtung am Neuen Palais und Schirrhof durch die PKZ

Entstehungszeitraum:

1985

Bemerkungen zum Umfang:

1 Mappe

Form und Inhalt:

Lagepläne.- Zyklogramm.- Grundriss.

Schutzfrist:

0 Jahre

Dossier

(Teilweise) gesuchspflichtig bis: 01.01.1986

Signatur:

2/2919

Titel:

Einrichtung eines Steinmetzschauers im Baustellenbereich Neues Palais durch die PKZ

Entstehungszeitraum:

1985

Bemerkungen zum Umfang:

1 Mappe

Form und Inhalt:

technische Beschreibung.- statische Berechnungen.- Pläne und Schnittdarstellungen.

Schutzfrist:

0 Jahre

Dossier

(Teilweise) gesuchspflichtig bis: 01.01.1985

Signatur:

2/2920

Titel:

Außenbeleuchtungsanlagen Neues Palais und Communs

Entstehungszeitraum:

1984

Bemerkungen zum Umfang:

1 Mappe

Form und Inhalt:

technisches Gutachten der PKZ.

Schutzfrist:

0 Jahre

Dossier

(Teilweise) gesuchspflichtig bis: 01.01.1985

Signatur:

2/2921

Titel:

Gutachten zur Blitzschutzanlage Neues Palais und Communs

Entstehungszeitraum:

1984

Bemerkungen zum Umfang:

1 Mappe

Form und Inhalt:

Beschreibung der vorhandenen Anlage.- Verbesserungsvorschläge.

Schutzfrist:

0 Jahre

Dossier

(Teilweise) gesuchspflichtig bis: 01.01.1986

Signatur:

2/2922

Titel:

Gutachten zum Bauzustand der Außentreppen und der Terrassen im ersten Obergeschoss der Communs

Entstehungszeitraum:

1984 - 1985

Bemerkungen zum Umfang:

1 Mappe, 33 Seiten

Form und Inhalt:

vorhandener Zustand.- Schlussfolgerungen und Lösungsvorschläge.- Pläne.- 16 Fotos.

Schutzfrist:

0 Jahre

Einzelstück

(Teilweise) gesuchspflichtig bis: 30.12.9999

Signatur:

6/252.18-19

Titel:

Fotografien der Wendeltreppe Neues Palais / Communs

Entstehungszeitraum:

Undatiert

Bemerkungen zum Umfang:

2 Seiten

Schutzfrist:

0 Jahre

Einzelstück

(Teilweise) gesuchspflichtig bis: 01.01.1985

Signatur:

2/2922.1-9

Titel:

Gutachten zum Bauzustand der Außentreppen und der Terrassen im ersten Obergeschoß Neues Palais - Communs

Entstehungszeitraum:

1984

Bemerkungen zur Datierung:

12.84

Bemerkungen zum Umfang:

9 Seiten

Form und Inhalt:

Titelblätter, Inhaltsverzeichnis, Zustandsbeschreibung, Vorschläge für Sanierungsmaßnahmen;

Schutzfrist:

0 Jahre

Einzelstück (Teilweise) gesuchspflichtig bis: 01.01.1985

Signatur:

2/2922.10-16

Titel:

Gutachten zum Bauzustand der Außentreppe und der Terrassen im ersten Obergeschoß Neues Palais - Communs in polnischer Sprache

Entstehungszeitraum:

1984

Bemerkungen zur Datierung:

12.1984

Bemerkungen zum Umfang:

6 Seiten

Form und Inhalt:

Titelblätter, Inhaltsverzeichnis, Zustandsbeschreibung, Vorschläge für Sanierungsmaßnahmen;

Schutzfrist:

0 Jahre

Einzelstück (Teilweise) gesuchspflichtig bis: 01.01.1986

Signatur:

2/2922.17

Titel:

Grundriss und Querschnitt der Wendelartigen Treppe Communs I u. II

Entstehungszeitraum:

1985

Bemerkungen zur Datierung:

01.1985

Bemerkungen zum Umfang:

1 Seite

Form und Inhalt:

Detailzeichnungen Geländer, Querschnitt, Höhenschnitt, Materialien

Schutzfrist:

0 Jahre

Einzelstück (Teilweise) gesuchspflichtig bis: 01.01.1986

Signatur:

2/2922.20-21

Titel:

Zwei aufgeklebte Fotografien der Außentreppe an den Communs - Balustrade

Entstehungszeitraum:

1984 - 1985

Bemerkungen zum Umfang:

2 Seiten

Form und Inhalt:

Beschädigungen an der Balustrade der Wendeltreppe, Detailaufnahmen

Schutzfrist:

0 Jahre

Einzelstück (Teilweise) gesuchspflichtig bis: 01.01.1986

Signatur:

2/2922.22-23

Titel:

Zwei aufgeklebte Fotografien der Außentreppe an den Communs - Bodenbelag

Entstehungszeitraum:

1984 - 1985

Bemerkungen zum Umfang:

2 Seiten

Form und Inhalt:

Zerstörungen an Fußboden Terrasse

Schutzfrist:

0 Jahre

Einzelstück (Teilweise) gesuchspflichtig bis: 01.01.1986

Signatur:

2/2922.24-25

Titel:

Zwei aufgeklebte Fotografien der Außentreppe an den Communs - Raum unter der Wendeltreppe

Entstehungszeitraum:

1984 - 1985

Bemerkungen zum Umfang:

2 Seiten

Form und Inhalt:

Defekte Fugen zwischen den Treppenstufen und den Balustraden

Schutzfrist:

0 Jahre

Einzelstück (Teilweise) gesuchspflichtig bis: 01.01.1986

Signatur:

2/2922.26-27

Titel:

Zwei aufgeklebte Fotografien der Außentreppe an den Communs - Raum unter der Wendeltreppe

Entstehungszeitraum:

1984 - 1985

Bemerkungen zum Umfang:

2 Seiten

Form und Inhalt:

Inneraum unter der Wendeltreppe, Defekte Fugen zwischen Stufen und Balustrade

Schutzfrist:

0 Jahre

Einzelstück (Teilweise) gesuchspflichtig bis: 01.01.1986

Signatur:

2/2922.28-29

Titel:

Zwei aufgeklebte Fotografien der Außentreppe an den Communs - Schäden an Terrasse und Stufen

Entstehungszeitraum:

1984 - 1985

Bemerkungen zum Umfang:

2 Seiten

Form und Inhalt:

Defekte Sandsteinpalte auf der Terrasse, Defekte Fugen an den Stufen

Schutzfrist:

0 Jahre

Einzelstück

(Teilweise) gesuchspflichtig bis: 01.01.1986

Signatur:

2/2922.30-31

Titel:

Zwei aufgeklebte Fotografien der Außentreppe an den Communs - Raum unter der Wendeltreppe

Entstehungszeitraum:

1984 - 1985

Bemerkungen zum Umfang:

2 Seiten

Form und Inhalt:

Feuchtigkeit an den Wänden

Schutzfrist:

0 Jahre

Einzelstück

(Teilweise) gesuchspflichtig bis: 01.01.1986

Signatur:

2/2922.32-33

Titel:

Zwei aufgeklebte Fotografien der Außentreppe an den Communs - Raum unter der Wendeltreppe

Entstehungszeitraum:

1984 - 1985

Bemerkungen zum Umfang:

2 Seiten

Form und Inhalt:

Feuchtigkeit an den Wänden

Schutzfrist:

0 Jahre

Dossier

(Teilweise) gesuchspflichtig bis: 01.01.1986

Signatur:

2/2923

Titel:

Gutachten zu den Sandsteinprofilen und Skulpturen des Neuen Palais und den Communs

Entstehungszeitraum:

1985

Bemerkungen zum Umfang:

1 Mappe, 27 Seiten

Form und Inhalt:

aktueller Zustand.- Bestimmungen.- Pläne.

Schutzfrist:

0 Jahre

Einzelstück (Teilweise) gesuchspflichtig bis: 01.01.1986

Signatur:

2/2923.3-6

Titel:

Gutachten der PKZ zu Steinmetz- und Bildhauerelemente des Neuen Palais und Communs

Entstehungszeitraum:

1985

Bemerkungen zum Umfang:

4 Seiten

Form und Inhalt:

Bearbeitungsthema, Zustand von Skulpturen und Steinmetzarbeit der Fassade, Bestimmungen

Schutzfrist:

0 Jahre

Einzelstück (Teilweise) gesuchspflichtig bis: 01.01.1986

Signatur:

2/2923.14

Titel:

Lageplan vom Erdgeschoss des Neuen Palais mit Eintragung der Sandsteinelemente und Skulpturen

Entstehungszeitraum:

1985

Bemerkungen zum Umfang:

1 Plan

Form und Inhalt:

Hofdamenflügel, Hauptgebäude, Friedrichsflügel

Schutzfrist:

0 Jahre

Einzelstück (Teilweise) gesuchspflichtig bis: 01.01.1986

Signatur:

2/2923.15

Titel:

Gutachten über die Einschätzung der Skulpturen am Neuen Palais

Entstehungszeitraum:

1985

Form und Inhalt:

Hauptgebäude

Schutzfrist:

0 Jahre

Einzelstück (Teilweise) gesuchspflichtig bis: 01.01.1986

Signatur:

2/2923.16

Titel:

Gutachten über die Einschätzung der Skulpturen am Neuen Palais

Entstehungszeitraum:

1985

Form und Inhalt:

Friedrichflügel, Hofdamenflügel

Schutzfrist:

0 Jahre

Einzelstück

(Teilweise) gesuchspflichtig bis: 01.01.1986

Signatur:

2/2923.17

Titel:

Gutachten über die Einschätzung der Sandsteinelemente am Neuen Palais

Entstehungszeitraum:

1985

Form und Inhalt:

Hauptgebäude

Schutzfrist:

0 Jahre

Einzelstück

(Teilweise) gesuchspflichtig bis: 01.01.1986

Signatur:

2/2923.18

Titel:

Gutachten über die Einschätzung der Sandsteinelemente am Neuen Palais

Entstehungszeitraum:

1985

Form und Inhalt:

Friedrichsflügel

Schutzfrist:

0 Jahre

Einzelstück

(Teilweise) gesuchspflichtig bis: 01.01.1986

Signatur:

2/2923.19

Titel:

Gutachten über die Einschätzung der Sandsteinelemente und Skulpturen am Neuen Palais

Entstehungszeitraum:

1985

Form und Inhalt:

Communs - Kopfteil

Schutzfrist:

0 Jahre

Einzelstück

(Teilweise) gesuchspflichtig bis: 01.01.1986

Signatur:

2/2923.20

Titel:

Gutachten über die Einschätzung der Sandsteinelemente und Skulpturen am Neuen Palais

Entstehungszeitraum:

1985

Form und Inhalt:

Communs - Turm

Schutzfrist:

0 Jahre

Einzelstück (Teilweise) gesuchspflichtig bis: 01.01.1986

Signatur:

2/2923.21

Titel:

Gutachten über die Einschätzung der Skulpturen am Neuen Palais

Entstehungszeitraum:

1985

Form und Inhalt:

Attika, Turm, Wendeltreppe

Schutzfrist:

0 Jahre

Einzelstück (Teilweise) gesuchspflichtig bis: 01.01.1986

Signatur:

2/2923.22

Titel:

Gutachten über die Einschätzung der Sandsteinelemente am Neuen Palais

Entstehungszeitraum:

1985

Form und Inhalt:

Commun

Schutzfrist:

0 Jahre

Einzelstück (Teilweise) gesuchspflichtig bis: 01.01.1986

Signatur:

2/2923.23

Titel:

Gutachten über die Einschätzung der Sandsteinelemente am Neuen Palais

Entstehungszeitraum:

1985

Form und Inhalt:

Commun II

Schutzfrist:

0 Jahre

Einzelstück (Teilweise) gesuchspflichtig bis: 01.01.1986

Signatur:

2/2923.24

Titel:

Gutachten über die Einschätzung der Sandsteinelemente am Neuen Palais

Entstehungszeitraum:

1985

Form und Inhalt:

Turm, Commun I, Commun II

Schutzfrist:

0 Jahre

Einzelstück

(Teilweise) gesuchspflichtig bis: 01.01.1986

Signatur:

2/2923.25

Titel:

Gutachten über die Einschätzung der Sandsteinelemente und Skulpturen am Neuen Palais

Entstehungszeitraum:

1985

Form und Inhalt:

Balustrade der Terrasse

Schutzfrist:

0 Jahre

Einzelstück

(Teilweise) gesuchspflichtig bis: 01.01.1986

Signatur:

2/2923.26

Titel:

Gutachten über die Einschätzung der Skulpturen am Neuen Palais

Entstehungszeitraum:

1985

Form und Inhalt:

Balustrade der Terrasse

Schutzfrist:

0 Jahre

Einzelstück

(Teilweise) gesuchspflichtig bis: 01.01.1986

Signatur:

2/2923.27

Titel:

Gutachten über die Einschätzung der Sandsteinelemente am Neuen Palais

Entstehungszeitraum:

1985

Form und Inhalt:

Hauptgebäude

Schutzfrist:

0 Jahre

Dossier (Teilweise) gesuchspflichtig bis: 01.01.1987

Signatur:

2/2924

Titel:

Gutachten zum Erhaltungszustand der Balustrade in der Linie der Kandelaber entlang der östlichen Fassade des Neuen Palais

Entstehungszeitraum:

1985 - 1986

Bemerkungen zum Umfang:

1 Mappe

Form und Inhalt:

u.a.: Pläne.- 10 Fotos.

Schutzfrist:

0 Jahre

Dossier (Teilweise) gesuchspflichtig bis: 01.01.1986

Signatur:

2/2925

Titel:

Gutachten der PKZ zu Feuchtigkeitserscheinungen im Neuen Palais

Entstehungszeitraum:

1973 - 1985

Bemerkungen zur Datierung:

1973, 1985

Bemerkungen zum Umfang:

1 Mappe

Form und Inhalt:

Zustandsbeschreibung.- Pläne.- Schemen.- 9 Fotos.

Schutzfrist:

0 Jahre

Dossier (Teilweise) gesuchspflichtig bis: 01.01.1985

Signatur:

2/2926

Titel:

technisches Gutachten zur Wasserversorgung und Entwässerung des Gebäudeensembles Neues Palais, Communs und dessen Gelände

Entstehungszeitraum:

1984

Bemerkungen zum Umfang:

1 Mappe

Form und Inhalt:

Zustandsbeschreibung.- Schlussfolgerungen und Lösungsvorschläge.- Zusammenfassung.- Plan der vorhandenen Netze.- 17 Fotos.

Schutzfrist:

0 Jahre

Dossier (Teilweise) gesuchspflichtig bis: 01.01.1986

Signatur:

2/2927

Titel:

Gutachten zum Zustand der Wege und Plätze am Ensemble Neues Palais und Communs

Entstehungszeitraum:

1985

Bemerkungen zum Umfang:

1 Mappe, 40 Seiten

Form und Inhalt:

u.a.: Anordnung und vorhandene Ausführung.- geschichtlicher Abriss.- Lage- und Höhenplan.- Querschnitt.- 15 Fotos.

Schutzfrist:

0 Jahre

Einzelstück (Teilweise) gesuchspflichtig bis: 30.12.9999

Signatur:

2/2927.26-27

Titel:

Zwei Fotos: Terrasse von der Gartenseite

Entstehungszeitraum:

Undatiert

Bemerkungen zum Umfang:

1 Seite, 2 Fotos

Form und Inhalt:

aufgeklebte Schwarz-Weiß Fotos
u. a. Kiesdecke

Schutzfrist:

0 Jahre

Einzelstück (Teilweise) gesuchspflichtig bis: 30.12.9999

Signatur:

2/2927.28-29

Titel:

Zwei Fotos: Weg vor der Terrasse

Entstehungszeitraum:

Undatiert

Bemerkungen zum Umfang:

1 Seite, 2 Fotos

Form und Inhalt:

aufgeklebte Fotos Schwarz-Weiß
u. a.: Spuren der alten Rasenflächen, Kies-Schotter -Decke

Schutzfrist:

0 Jahre

Einzelstück (Teilweise) gesuchspflichtig bis: 30.12.9999

Signatur:

2/2927.30-31

Titel:

Zwei Fotos: Platz vor dem Friedrichsflügel: Weg am Südflügel

Entstehungszeitraum:

Undatiert

Bemerkungen zum Umfang:

1 Seite, 2 Fotos

Form und Inhalt:

aufgeklebte Fotos Schwarz-Weiß
u. a. Sand-Lehm-Decke, Mopkepflasterung

Schutzfrist:

0 Jahre

Einzelstück (Teilweise) gesuchspflichtig bis: 30.12.9999

Signatur:

2/2927.32-33

Titel:

Zwei Fotos: Platz und Weg entlang und vor dem Gebäude/Nebengebäude des Communs I

Entstehungszeitraum:

Undatiert

Bemerkungen zum Umfang:

1 Seite, 2 Fotos

Form und Inhalt:

aufgeklebte Fotos Schwarz-Weiß
u. a.: Vertiefungen/Ebenhalten und Umrisse einer alten Grünanlage

Schutzfrist:

0 Jahre

Einzelstück (Teilweise) gesuchspflichtig bis: 30.12.9999

Signatur:

2/2927.34-35

Titel:

Zwei Fotos: Platz vor dem Communs I und Ehrenhof

Entstehungszeitraum:

Undatiert

Bemerkungen zum Umfang:

1 Seite, 2 Fotos

Form und Inhalt:

aufgeklebte Fotos Schwarz-Weiß
u. a.: Mopkepflasterung, Kiesdecke

Schutzfrist:

0 Jahre

Einzelstück (Teilweise) gesuchspflichtig bis: 30.12.9999

Signatur:

2/2927.36-37

Titel:

Zwei Fotos: Platz vor dem Communs II; Gelände vor dem Nebengebäude des Communs II

Entstehungszeitraum:

Undatiert

Bemerkungen zum Umfang:

1 Seite, 2 Fotos

Form und Inhalt:

aufgeklebte Fotos Schwarz-Weiß
u. a.: Mopkepflasterung

Schutzfrist:

0 Jahre

Einzelstück (Teilweise) gesuchspflichtig bis: 30.12.9999

Signatur:

2/2927.38-39

Titel:

Zwei Fotos: Platz vor dem Nordflügel; Hauptweg

Entstehungszeitraum:

Undatiert

Bemerkungen zum Umfang:

1 Seite, 2 Fotos

Form und Inhalt:

aufgeklebte Fotos Schwarz-Weiß
u. a.: Mopkepflasterung und Schwarzdecke

Schutzfrist:

0 Jahre

Einzelstück (Teilweise) gesuchspflichtig bis: 30.12.9999

Signatur:

2/2927.40-41

Titel:

Ein Foto: Platz vor dem Hofdamenflügel

Entstehungszeitraum:

Undatiert

Bemerkungen zum Umfang:

1 Seite, 1Foto

Form und Inhalt:

u. a.: Irreguläre Grenzlinie des Platzes

Schutzfrist:

0 Jahre

Einzelstück (Teilweise) gesuchspflichtig bis: 01.01.1986

Signatur:

2/2927.42

Titel:

Park Sanssouci: Neues Palais Lage -und Höhenplan

Entstehungszeitraum:

1985

Bemerkungen zur Datierung:

April 1985

Form und Inhalt:

Lageplan der vorhandenen Decken

Schutzfrist:

0 Jahre

Einzelstück (Teilweise) gesuchspflichtig bis: 01.01.1986

Signatur:

2/2927.43

Titel:

Park Sanssouci: Neues Palais - Beläge der Wege und Plätze

Entstehungszeitraum:

1985

Bemerkungen zur Datierung:

Juni 1985

Form und Inhalt:

Querschnitte der vorhandenen Deckenkonstruktionen
u.a. Kiesschotterdecke, Schürfgrube

Schutzfrist:

0 Jahre

Einzelstück (Teilweise) gesuchspflichtig bis: 01.01.1986

Signatur:

2/2927.1-25

Titel:

Gutachten zum Bauzustand der Wege und Plätze im ensemble Neues Palais - Communs

Entstehungszeitraum:

1985

Bemerkungen zum Umfang:

25 Seiten

Form und Inhalt:

Umfang und Gegenstand des Gutachtens, Grundlagen des Gutachtens, geschichtlicher Grundriss sowie Voraussetzung und Gestaltung, Anordnung und vorhandene Ausführung der Decken, Erhaltungszustand der Decken- Begutachtung und Hinweise, Flächenentwässerung- Begutachtung und Hinweise
In deutscher und polnischer Ausführung.

Schutzfrist:

0 Jahre

Dossier (Teilweise) gesuchspflichtig bis: 01.01.1986

Signatur:

2/2928

Titel:

technisches Projekt zur Bepflanzung des Geländes am Neuen Palais

Entstehungszeitraum:

1985

Bemerkungen zum Umfang:

1 Mappe, 20 Seiten

Form und Inhalt:

u.a.: Außen- und Innenhof.- Bosketten.- Heckentheater.- Kabinett mit Gitterwerk.- technische Daten.- Zeichnung.

Schutzfrist:

0 Jahre

Einzelstück (Teilweise) gesuchspflichtig bis: 01.01.1986

Signatur:

2/2928.20

Titel:

Grundriss der geplanten Pflanzendecke

Entstehungszeitraum:

1985

Schutzfrist:

0 Jahre

Dossier (Teilweise) gesuchspflichtig bis: 01.01.1986

Signatur:

2/2929

Titel:

Rekonstruktion des Heckentheaters am Neuen Palais

Entstehungszeitraum:

1985

Bemerkungen zum Umfang:

1 Mappe

Form und Inhalt:

u.a.: technische Angaben.- Bepflanzung.- Pläne zu Querschnitt.- Geländegestaltung.- Pflanzendecke und Berseaux.

Schutzfrist:

0 Jahre

Dossier (Teilweise) gesuchspflichtig bis: 01.01.1986

Signatur:

2/2930

Titel:

Wiederherstellung der Gartenbereiche am Neuen Palais durch die PKZ

Entstehungszeitraum:

1985

Bemerkungen zum Umfang:

1 Mappe

Form und Inhalt:

u.a.: Rasenfläche Außenhof.- Bosketten.- Heckentheater.- Gartenkabinett.- Konzeptionsskizzen.- 2 Fotos: Aufnahmen von Modellen.

Schutzfrist:

0 Jahre

Dossier

(Teilweise) gesuchspflichtig bis: 01.01.1986

Signatur:

2/2931

Titel:

Teilprojekt Außenbeleuchtungsanlage am Neuen Palais und den Communs

Entstehungszeitraum:

1977 - 1985

Bezugszeitraum:

1985

Bemerkungen zur Datierung:

1977, 1985

Bemerkungen zum Umfang:

1 Mappe

Form und Inhalt:

u.a.: Ehrenhof.- Terrasse.- Fassade.- Schrankverteilungsanlage.- Signal- und Steuerungsanlage der Beleuchtung.- Pläne und Zeichnungen.

Schutzfrist:

0 Jahre

Dossier

(Teilweise) gesuchspflichtig bis: 01.01.1986

Signatur:

2/2932

Titel:

Gutachten zum Zustand der Laternen am Neuen Palais

Entstehungszeitraum:

1984 - 1985

Bemerkungen zum Umfang:

1 Mappe

Form und Inhalt:

u.a.: 1 entzerrtes Messbild.- 4 Fotos: 1: Laternen an der Fassade des Neuen Palais mit zylindrischem Zwischenstück, Nr. 2: Laternen auf den Hermesfeilern des Sandhofgitters, Nr. 3: Stütze der Laterne am Schilderhäuschen, Nr. 5: Laternen auf den Brücken am Nord- und Südtor.

Schutzfrist:

0 Jahre

Dossier

(Teilweise) gesuchspflichtig bis: 01.01.1986

Signatur:

2/2933

Titel:

Dendrologische Bestandsaufnahme und gartenpflegerisches Gutachten zum Baumbestand in der Umgebung Neues Palais

Entstehungszeitraum:

1985

Bemerkungen zum Umfang:

1 Mappe

Form und Inhalt:

u.a.: Boskett.- Heckentheater.- Außenhof.- Kabinett.- Quartiergarten.- Verzeichnis der Bäume und Sträucher.- Zeichnung.

Schutzfrist:

0 Jahre

Dossier

(Teilweise) gesuchspflichtig bis: 01.01.1986

Signatur:

2/2934

Titel:

Technisches Projekt zu den Wegen und Plätzen am Neuen Palais und den Communs

Entstehungszeitraum:

1985

Bemerkungen zum Umfang:

1 Mappe

Form und Inhalt:

technische Beschreibung.- Situationspläne.- Längsschnitte.- Querschnitte.- Konstruktionsschnitte.

Schutzfrist:

0 Jahre

Dossier

(Teilweise) gesuchspflichtig bis: 01.01.1986

Signatur:

2/2935

Titel:

Zeichnungen zur Wiederherstellung der Kandelaber am Neuen Palais

Entstehungszeitraum:

1985

Bemerkungen zum Umfang:

1 Mappe

Form und Inhalt:

drei Zeichnungen.

Schutzfrist:

0 Jahre

Dossier

(Teilweise) gesuchspflichtig bis: 01.01.1986

Signatur:

2/2936

Titel:

Farbgestaltung des Treillagekabinetts im Neuen Palais

Entstehungszeitraum:

1985

Bemerkungen zum Umfang:

1 Mappe

Form und Inhalt:

Pläne: westliche Fassade, Segment der Reitbahn - Ansicht, zierendes Gitterelement des Laubengewölbes.

Schutzfrist:

0 Jahre

Dossier (Teilweise) gesuchspflichtig bis: 01.01.1986

Signatur:

2/2937

Titel:

Farbgestaltung der Fassaden des Neuen Palais und der Communs

Entstehungszeitraum:

1985

Bemerkungen zum Umfang:

1 Mappe

Form und Inhalt:

Projektbeschreibung.- drei kolorierte Pläne der PKZ.

Schutzfrist:

0 Jahre

Dossier (Teilweise) gesuchspflichtig bis: 01.01.1986

Signatur:

2/2938

Titel:

Montage der Kuppel auf dem Communs I

Entstehungszeitraum:

1985

Bemerkungen zum Umfang:

1 Mappe

Form und Inhalt:

u.a.: Konstruktionsplanung.- statische Berechnungen.- Zeichnungen.

Schutzfrist:

0 Jahre

Dossier (Teilweise) gesuchspflichtig bis: 01.01.1987

Signatur:

2/2939

Titel:

Projekt zur Rüstung großer Tragfähigkeit für Steinmetzarbeiten

Entstehungszeitraum:

1985 - 1986

Bemerkungen zum Umfang:

1 Mappe

Form und Inhalt:

technische Beschreibung.- statische Berechnungen.- 10 Zeichnungen.

Schutzfrist:

0 Jahre

Dossier (Teilweise) gesuchspflichtig bis: 01.01.1986

Signatur:

2/2940

Titel:

Gerüst für Vergoldungsarbeiten an der Kuppel des Neuen Palais

Entstehungszeitraum:

1985

Bemerkungen zum Umfang:

1 Mappe

Form und Inhalt:

u.a.: technische Beschreibung.- Skizzen.- Stahlrohrliste.

Schutzfrist:

0 Jahre

Dossier

(Teilweise) gesuchspflichtig bis: 01.01.1987

Signatur:

2/2941

Titel:

Restaurierung des Dampfmaschinenhauses (Moschee)

Entstehungszeitraum:

1982 - 1986

Form und Inhalt:

u.a.: Übergabeprotokoll der Objekte Dampfmaschinenhaus Sanssouci und Kopfbau Langer Stall.- Mängelanzeigen.- Aktennotizen.- Bauablaufpläne.- Auftragserteilungen.- Rechnungen.- Schriftwechsel mit ausführenden Betrieben.- Protokolle.- Kopien von Plänen.- Belehrung über die Inbetriebnahme der Dampfmaschine zu Vorführzwecken.

Schutzfrist:

0 Jahre

Dossier

(Teilweise) gesuchspflichtig bis: 01.01.1986

Signatur:

2/2942

Titel:

Bestandsaufnahme der Reitbahn am Neuen Palais durch die PKZ

Entstehungszeitraum:

1985

Bemerkungen zum Umfang:

2 Mappen

Form und Inhalt:

Grundriss der Reitbahn.-Ansicht der Wände.- Fassade der Traillagekammer.- Tor.- Segment.- Querschnitt der Laube.- Säulenbasis.- Säulenkapitel.- zierendes Gitterelement.- Zweig einer Pflanze über der Nische.- Pflanzenschmuck am Gesims.

Schutzfrist:

0 Jahre

Dossier

(Teilweise) gesuchspflichtig bis: 01.01.1982

Signatur:

2/2943

Titel:

Schriftverkehr mit dem Rat der Stadt Potsdam, dem VEB Wasserversorgung und der Wasserwirtschaftsdirektion zur Wasserqualität der "Neustädter Havelbucht"

Entstehungszeitraum:

1980 - 1981

Bemerkungen zum Umfang:

1 Mappe

Form und Inhalt:

u.a.: Aktennotizen.- Untersuchungsberichte.- Schmutzwasserproblematik.- Abwassereinleitung.

Schutzfrist:

0 Jahre

Dossier (Teilweise) gesuchspflichtig bis: 01.01.1986

Signatur:

2/2944

Titel:

Bestandsaufnahme der Sandsteinprofile des Neuen Palais

Entstehungszeitraum:

1985

Bemerkungen zum Umfang:

2 Mappen

Form und Inhalt:

schriftliche Beschreibung mit Schlussfolgerungen.- Zeichnungen und Pläne.

Schutzfrist:

0 Jahre

Dossier (Teilweise) gesuchspflichtig bis: 01.01.2081

Signatur:

2/2945

Titel:

Praktikanteneinsatz

Entstehungszeitraum:

1977 - 1990

Bemerkungen zur Datierung:

1977-1981, 1983, 1989-1990

Bemerkungen zum Umfang:

1 Mappe, 175 Seiten

Form und Inhalt:

u.a.: Verträge.- Bewerbungen.- Beurteilungen.- Aufgabenstellungen.- Abschlussarbeiten.- Schriftverkehr mit Ausbildungsstätten.- Pläne Römische Bäder und Orangerie Sanssouci.

Schutzfrist:

90 Datenschutz

Einzelstück (Teilweise) gesuchspflichtig bis: 01.01.1991

Signatur:

2/2945.1

Titel:

Auftrag an Frau Renisch bezüglich Praktikumsarbeit Marstall Babelsberg

Entstehungszeitraum:

1990

Bemerkungen zur Datierung:

04.12.1990

Bemerkungen zum Umfang:

1 Seite

Form und Inhalt:

Auftrag von Herrn Grott

Schutzfrist:

0 Jahre

Einzelstück (Teilweise) gesuchspflichtig bis: 01.01.1991

Signatur:

2/2945.3-4

Titel:

Abschlussbeurteilung für das Ingenieurpraktikum für Anke Wagner

Entstehungszeitraum:

1990

Bemerkungen zur Datierung:

29.01.1990

Bemerkungen zum Umfang:

2 Seiten

Form und Inhalt:

Betreuer des Praktikumsbetriebes Herr Grott
Betreuer der Hochschule Dr. Ing. Sökel
Dauer des Praktikums 04.09.1989-13.01.1990

Schutzfrist:

0 Jahre

Einzelstück (Teilweise) gesuchspflichtig bis: 01.01.1990

Signatur:

2/2945.7

Titel:

Einladung zum Abschluss und zur Auswertung des Praktikums Anke Wagners in Weimar

Entstehungszeitraum:

1989

Bemerkungen zur Datierung:

20.10.1989

Bemerkungen zum Umfang:

1 Seite

Form und Inhalt:

Mitteilung durch Dr.-Ing. W. Sökel, Praktikumsbeauftragter der HAB Weimar

Schutzfrist:

0 Jahre

Einzelstück (Teilweise) gesuchspflichtig bis: 01.01.1990

Signatur:

2/2945.12

Titel:

Mitteilung betreff Aufmaßpraktikum und Berufspraktikum für Studenten der HAB Weimar

Entstehungszeitraum:

1989

Bemerkungen zur Datierung:

18.05.1989

Bemerkungen zum Umfang:

1 Seite

Form und Inhalt:

Baudirektor Dr. Wolf an ökonomischen Direktor Gen. Grützner

Schutzfrist:

0 Jahre

Einzelstück (Teilweise) gesuchspflichtig bis: 01.01.1989

Signatur:

2/2945.18

Titel:

Antwortschreiben von Anke Wagner an Herrn Dr. Wolf betreff Berufspraktikum

Entstehungszeitraum:

1988

Bemerkungen zur Datierung:

15.11.1988

Bemerkungen zum Umfang:

1 Seite

Form und Inhalt:

Bezogen vom Schreiben vom 20.10.1988 (2/2945.19)

Schutzfrist:

0 Jahre

Einzelstück (Teilweise) gesuchspflichtig bis: 01.01.1989

Signatur:

2/2945.19

Titel:

Antwortschreiben vom Baudirektor an Anke Wagner bezüglich ihres Praktikums

Entstehungszeitraum:

1988

Bemerkungen zur Datierung:

20.10.1988

Bemerkungen zum Umfang:

1 Seite

Form und Inhalt:

Betreff Schreiben vom 09.10.1988 (2/2945.20-21)

Schutzfrist:

0 Jahre

Einzelstück (Teilweise) gesuchspflichtig bis: 01.01.1989

Signatur:

2/2945.20-21

Titel:

Anfrageschreiben bezüglich einer Berufstätigkeit als Architekt bei der SSG sowie Berufspraktikum Herbstsemester 1989/1990

Entstehungszeitraum:

1988

Bemerkungen zur Datierung:

09.10.1988

Bemerkungen zum Umfang:

2 Seiten

Form und Inhalt:

Verfasst von Anke Wagner an Baudirektor Dr. Wolf

Schutzfrist:

0 Jahre

Einzelstück (Teilweise) gesuchspflichtig bis: 01.01.1990

Signatur:

2/2945.33-34

Titel:

Vertrag über die Durchführung des Bauaufmaßpraktikums zwischen Staatliche Schlösser und Gärten Potsdam-Sanssouci und Hochschule für Architektur und Bauwesen Weimar

Entstehungszeitraum:

1989

Bemerkungen zum Umfang:

2 Seiten

Form und Inhalt:

Praktikum vom 28.08.1989 bis 16.09.1989

Schutzfrist:

0 Jahre

Einzelstück (Teilweise) gesuchspflichtig bis: 01.01.1984

Signatur:

2/2945.45-46

Titel:

Abschlussbeurteilung für das Ingenieurpraktikum für Stefan Brehme

Entstehungszeitraum:

1983

Bemerkungen zur Datierung:

31.01.1983

Bemerkungen zum Umfang:

2 Seiten

Schutzfrist:

0 Jahre

Einzelstück (Teilweise) gesuchspflichtig bis: 01.01.1983

Signatur:

2/2945.48-49

Titel:

Vereinbarung zur Durchführung des Berufspraktikums zwischen Hochschule für Architektur und Bauwesen Weimar und Staatliche Schlösser und Gärten Potsdam-Sanssouci

Entstehungszeitraum:

1982

Bemerkungen zum Umfang:

2 Seiten

Form und Inhalt:

Praktikant Stefan Brehme

Schutzfrist:

0 Jahre

Einzelstück (Teilweise) gesuchspflichtig bis: 01.01.1984

Signatur:

2/2945.50

Titel:

Tätigkeitsbescheinigung betreff Praktikum Stefan Brehme

Entstehungszeitraum:

1983

Bemerkungen zur Datierung:

14.01.1983

Bemerkungen zum Umfang:

1 Seite

Schutzfrist:

0 Jahre

Einzelstück (Teilweise) gesuchspflichtig bis: 01.01.1981

Signatur:

2/2945.84

Titel:

Aufgabenstellung zu Praktikum und Abschlussarbeit von Student Bernd Richter

Entstehungszeitraum:

1980

Bemerkungen zur Datierung:

20.03.1980

Bemerkungen zum Umfang:

1 Seite

Form und Inhalt:

Betreffend Bauzustandserfassung Römische Bäder

Schutzfrist:

0 Jahre

Einzelstück (Teilweise) gesuchspflichtig bis: 01.01.1975

Signatur:

2/2945.115

Titel:

Übersichtsplan/Bestand Orangerie Park Sanssouci

Entstehungszeitraum:

1974

Bemerkungen zum Umfang:

1 Plan

Schutzfrist:

0 Jahre

Dossier (Teilweise) gesuchspflichtig bis: 01.01.1991

Signatur:

2/2947

Titel:

statische Berechnungen und bautechnische Dokumentationen zur Vorbereitung von Baumaßnahmen

Entstehungszeitraum:

1986 - 1990

Bemerkungen zur Datierung:

1986 -1990

Bemerkungen zum Umfang:

4 Mappen

Form und Inhalt:

u.a.: Meierei Neuer Garten.- Schloss Marly.- Christuspforte.- Neues Palais: Decke, Südkuppel und Nordkuppel.- Kavallerhaus.- Mühlenhaus und Lehrgärtnerei Sanssouci.- Flatowturm.- Fahrzeugrampe Park Babelsberg.- Sizilianischer Garten Ostrampe.- Schirrhof: Heizhaus, Skulpturenlager.- Marstall (Filmmuseum).

e.a.: Kostenvoranschläge.- Drahtseile Kronleuchter.

Schutzfrist:

0 Jahre

Dossier (Teilweise) gesuchspflichtig bis: 01.01.1989

Signatur:

2/2948

Titel:

Heizungsanlage Fasanerie, Dachgeschoss Wohnung Villa Eulenburg, Schlosstheater Neues Palais, Rosenlaube Charlottenhof, Wohnung Am Grünen Gitter 2

Entstehungszeitraum:

1980 - 1988

Bemerkungen zum Umfang:

1 Mappe

Form und Inhalt:

u.a. Zeichnungen.- Skizzen.- interner Schriftverkehr.- Aktennotizen.

Schutzfrist:

0 Jahre

Dossier (Teilweise) gesuchspflichtig bis: 01.01.1988

Signatur:

2/2949

Titel:

Schriftverkehr, Protokolle und Arbeitspläne des Leiters der Technischen Vorbereitung

Entstehungszeitraum:

1983 - 1987

Bemerkungen zum Umfang:

3 Mappen

Form und Inhalt:

u.a.: Arbeitspläne der Gruppe TV.- Dienstberatungen.- Produktionsberatungen.- Leistungsabrechnungen.

Schutzfrist:

0 Jahre

Dossier (Teilweise) gesuchspflichtig bis: 01.01.1991

Signatur:

2/2950

Titel:

Sanierung und Rekonstruktionsmaßnahmen an Objekten im Neuen Garten

Entstehungszeitraum:

1982 - 1990

Bemerkungen zur Datierung:

1975, 1982-1987, 1989-1990

Bemerkungen zum Umfang:

3 Mappen

Form und Inhalt:

u.a.: Schloss Cecilienhof: Protokolle, Baurapporte, Schriftverkehr mit Investor und Bauleitung, Bauzustandsberichte, Heizungsanlage, Studien, 1 Zyklusprogramm, 9 Lagepläne Rohrnetz, 1 Lage-, Höhenplan, 2 Aufmaßzeichnungen, 6 Grundrisse.- Damenhaus: Behördenschriftverkehr, 1 Frontansicht.- Haus 1: Planungsunterlagen, Aktenvermerke, bautechnische Gutachten, 2 Handskizzen, 7 Grundrisse, 1 Schnittzeichnung Treppenaufgang.- Haus 2: Auftrag, Holzgutachten.- Marstall: Projektplan Heizhaus für Orangerie und Marmorpalais, Stellungnahmen, Berechnungen, 2 Handskizzen, 2 Lagepläne.- Hofgärtnerhaus: Sanierung von Wohnungen, Stellungnahmen, Aktenvermerke, 1 Schnittdarstellung, 7 Grundrisse, 2 Handskizzen.- Parkrevier: Rekonstruktion Toiletten, Projektplan mit Handskizzen, 2 Pausen, handschriftl. Notizen, 1 Handskizze.- Gotische Bibliothek: Eingabe, Schriftverkehr.- Orangerie: Gutachten, Stellungnahmen, Protokolle zur Rekonstruktion.- Rotes Haus: Hausmitteilung zur Wärmeversorgung, Berechnungen zur Wärmedämmung.- Schindelhaus: Schriftwechsel mit dem Mieter.

Schutzfrist:

0 Jahre

Dossier (Teilweise) gesuchspflichtig bis: 01.01.1983

Signatur:

2/2951

Titel:

Interne und externe Schreiben zum Umbau Marschall Keith Haus

Entstehungszeitraum:

1979 - 1982

Bemerkungen zur Datierung:

1979-1980, 1982

Bemerkungen zum Umfang:

1 Mappe

Form und Inhalt:

u.a.: Heizungsbau.- Wohnungen.- Fernmeldetechnik.

Schutzfrist:

0 Jahre

Dossier (Teilweise) gesuchspflichtig bis: 01.01.1990

Signatur:

2/2952

Titel:

Schriftverkehr, Protokolle, Aktennotizen und Pläne zu Baumaßnahmen an Gebäuden im Park Sanssouci

Entstehungszeitraum:

1979 - 1989

Bemerkungen zur Datierung:

1979-1989

Bemerkungen zum Umfang:

2 Mappe

Form und Inhalt:

Allee nach Sanssouci 5.- Schloss Charlottenhof.- Communs.- Südtorgebäude.- Elektrische Station.- Gartendirektionsgebäude.- Winzerhaus.

Darin: Kopie der "Zeichnung betreffend Veränderungen an den der Hofgärtnerei anliegenden Baulichkeiten" (1903).

Schutzfrist:

0 Jahre

Dossier

(Teilweise) gesuchspflichtig bis: 01.01.1990

Signatur:

2/2953

Titel:

Protokolle Dienstberatungen und Arbeitsplanung

Entstehungszeitraum:

1981 - 1989

Bemerkungen zur Datierung:

1981-1985,1989

Bemerkungen zum Umfang:

2 Mappen

Form und Inhalt:

u.a.: Grundriss Winzerhaus (Kopie,1931).- Giftlager Parkrevier III.- Koordinierungspläne.- Frauenförderungsplan.- Intershop-Kaufhalle bei Mühle Sanssouci.- Konzept Entwicklung Bauabteilung.- Koordinierung Bauprojekte: Flatow-Turm, Kolonnade Communs, Schirrhof, Marshall Keith Haus, Orangerie Neuer Garten, Kleines Schloss Objektliste.- Maßnahmen zur Erhöhung der politisch-ideologischen Arbeit.

Schutzfrist:

0 Jahre

Dossier

(Teilweise) gesuchspflichtig bis: 01.01.1991

Signatur:

2/2956

Titel:

Wiederaufbau Historische Mühle und Elektroerschließung Neue Kammern

Entstehungszeitraum:

1967 - 1990

Bemerkungen zur Datierung:

1967, 1983-1990

Bemerkungen zum Umfang:

3 Mappen

Form und Inhalt:

Protokolle und Aktennotizen.- interner und externer Schriftverkehr.- Pläne und Zeichnungen.- Pläne aus den 1930er Jahren (Kopie).- Verträge.- Zeitungsausschnitte.

e.a.: Wohnung Villa Illaire.- Belvedere Klausberg.- Marschall Keith Haus.- Ausbau und Modernisierung Lennéstraße 10.- Bauten auf dem Schirrhof.- Statik Felsentor.

Schutzfrist:

0 Jahre

Dossier (Teilweise) gesuchspflichtig bis: 01.01.1975

Signatur:

2/2957

Titel:

Wärmebedarfsermittlung der Gebäude im und am Park Sanssouci

Entstehungszeitraum:

1974

Bemerkungen zum Umfang:

2 Mappen

Form und Inhalt:

u.a.: Unterkunft Weinberg.- Gaststätte Historische Mühle.- Winzerhaus Winzerberg.- Innere Mission und Steuerhaus.- Gregor-Mendel- Str. 24 a.- Schloss Sanssouci: Küchenflügel, Hofdamenflügel, Kavaliersflügel.- Bildergalerie.- Orangerie.- Marstall.- Müllerhaus und Kavalierrhaus.- 1 Plan: HO Gaststätte Historische Mühle.

Schutzfrist:

0 Jahre

Dossier (Teilweise) gesuchspflichtig bis: 01.01.1982

Signatur:

2/2958

Titel:

Rekonstruktion Neue Kammern

Entstehungszeitraum:

1972 - 1981

Bemerkungen zur Datierung:

1972, 1978, 1980-1981

Bemerkungen zum Umfang:

1 Mappe

Form und Inhalt:

Stellungnahmen zu den Ausführungsunterlagen.- Kosteneinschätzungen.- Schriftverkehr und Bauzeichnungen.- Aktennotizen.- Protokolle.- Prüfbescheide.- Lage- und Höhenplan (1972).

Schutzfrist:

0 Jahre

Dossier (Teilweise) gesuchspflichtig bis: 01.01.1991

Signatur:

2/2959

Titel:

Schriftverkehr, Protokolle, Aktenvermerke und Pläne zu Baumaßnahmen im Park Babelsberg

Entstehungszeitraum:

1981 - 1990

Bemerkungen zur Datierung:

1981-1990

Bemerkungen zum Umfang:

2 Mappen, 462 Seiten

Form und Inhalt:

Gerichtslaube.- Gärtnerei.- Kleines Schloss.- Kutscherhaus.- Marstall.- Matrosenhaus.- Havelhaus- Brücken.- Schloss Babelsberg mit Pergola und Terrasse.-. Flatowturm.- 2 Fotos.

Schutzfrist:

0 Jahre

Einzelstück (Teilweise) gesuchspflichtig bis: 01.01.1984

Signatur:

2/2959.139-140

Titel:

Protokoll des Leiters AV Schmidt über den Rekonstruktionsverlauf Flatowturm

Entstehungszeitraum:

1983

Bemerkungen zur Datierung:

31.08.1983

Bemerkungen zum Umfang:

2 Seiten

Schutzfrist:

0 Jahre

Einzelstück (Teilweise) gesuchspflichtig bis: 01.01.1985

Signatur:

2/2959.88

Titel:

Gesamtkostenzusammenstellung der SPSG Bauabteilung zur Rekonstruktion Flatowturm Park Babelsberg

Entstehungszeitraum:

1984

Bemerkungen zur Datierung:

31.01.1984

Bemerkungen zum Umfang:

1 Seite

Schutzfrist:

0 Jahre

Einzelstück (Teilweise) gesuchspflichtig bis: 01.01.1985

Signatur:

2/2959.89

Titel:

Antrag von Baudirektor Wolf an Staatliche Bauaufsicht Potsdam auf einen Prüfbescheid zum Gerüstprojekt Rekonstruktion Flatowturm

Entstehungszeitraum:

1984

Bemerkungen zur Datierung:

19.01.1984

Bemerkungen zum Umfang:

1 Seite

Schutzfrist:

0 Jahre

Einzelstück (Teilweise) gesuchspflichtig bis: 01.01.1984

Signatur:

2/2959.96

Titel:

Auftrag von Baudirektor Wolf an Herrn Kahle zur Anfertigung von Kupferdachaufbauten Flatowturm Park Babelsberg

Entstehungszeitraum:

1983

Bemerkungen zur Datierung:

28.12.1983

Bemerkungen zum Umfang:

1 Seite

Schutzfrist:

0 Jahre

Einzelstück

(Teilweise) gesuchspflichtig bis: 01.01.1986

Signatur:

2/2959.52-53

Titel:

Bauablaufplan von VEB Fliesenleger an SPSG Bauabteilung zur Rekonstruktion Flatowturm Park Babelsberg

Entstehungszeitraum:

1985

Bemerkungen zur Datierung:

27.12.1985

Bemerkungen zum Umfang:

2 Seiten

Schutzfrist:

0 Jahre

Einzelstück

(Teilweise) gesuchspflichtig bis: 01.01.1986

Signatur:

6/307.441-451

Titel:

Schriftwechsel zur Sicherung und Erhalt der Großen Brücke im Park Babelsberg

Entstehungszeitraum:

1983 - 1985

Bemerkungen zur Datierung:

1983, 1985

Bemerkungen zum Umfang:

11 Seiten

Schutzfrist:

0 Jahre

Einzelstück

(Teilweise) gesuchspflichtig bis: 01.01.1984

Signatur:

2/2959.98-99

Titel:

Vereinbarung zwischen VEB Fliesenleger Blankenfelde und SPSG Kontrollausübung während der Baudurchführung Flatowturm Park Babelsberg

Entstehungszeitraum:

1983

Bemerkungen zur Datierung:

15.12.1983

Bemerkungen zum Umfang:

2 Seiten

Schutzfrist:

0 Jahre

Einzelstück (Teilweise) gesuchspflichtig bis: 01.01.1991

Signatur:

6/307.452-462

Titel:

Schreiben Bayer AG zur Kostenübernahme Reparaturen Schloss Babelsberg, Schadensermittlung

Entstehungszeitraum:

1990

Bemerkungen zum Umfang:

11 Seiten

Form und Inhalt:

Grundriss Untergeschoss Schloss Babelsberg

Schutzfrist:

0 Jahre

Einzelstück (Teilweise) gesuchspflichtig bis: 01.01.1985

Signatur:

2/2959.90-91

Titel:

Vereinbarung zwischen VEB Fliesenleger und SPSP Bauabteilung zur Kontrollausübung während der Baudurchführung Flatowturm Park Babelsberg

Entstehungszeitraum:

1983 - 1984

Bemerkungen zur Datierung:

15.12.1983;04.01.1984

Bemerkungen zum Umfang:

2 Seiten

Schutzfrist:

0 Jahre

Einzelstück (Teilweise) gesuchspflichtig bis: 01.01.1984

Signatur:

2/2959.162-164

Titel:

Mitteilung von Baudirektor Wolf an VEB Fliesenleger Blankenfelde über Anforderung von Baumaterialien zur Rekonstruktion Flatowturm

Entstehungszeitraum:

1983

Bemerkungen zur Datierung:

13.07.1983

Bemerkungen zum Umfang:

3 Seiten

Form und Inhalt:

Holzliste

Schutzfrist:

0 Jahre

Einzelstück

(Teilweise) gesuchspflichtig bis: 01.01.1984

Signatur:

2/2959.121

Titel:

Mitteilung von Baudirektor Wolf an VEB Elbenaturstein Dresden zum Teilprojekt Sandsteinarbeiten Rekonstruktion Flatowturm Park Babelsberg

Entstehungszeitraum:

1983

Bemerkungen zur Datierung:

21.10.1983

Bemerkungen zum Umfang:

1 Seite

Schutzfrist:

0 Jahre

Einzelstück

(Teilweise) gesuchspflichtig bis: 01.01.1984

Signatur:

2/2959.122

Titel:

Mitteilung von Baudirektor Wolf an VEB Fliesenleger Blankenfelde zum Teilprojekt 9 Komplexterasse Flatowturm Park Babelsberg

Entstehungszeitraum:

1983

Bemerkungen zur Datierung:

26.10.1983

Bemerkungen zum Umfang:

1 Seite

Schutzfrist:

0 Jahre

Einzelstück

(Teilweise) gesuchspflichtig bis: 01.01.1984

Signatur:

2/2959.123

Titel:

Mitteilung von Baudirektor Wolf an VEB Fliesenleger Blankenfelde zum Teilprojekt 7 Bastion und Brücke Flatowturm Park Babelsberg

Entstehungszeitraum:

1983

Bemerkungen zur Datierung:

21.10.1983

Bemerkungen zum Umfang:

1 Seite

Schutzfrist:

0 Jahre

Einzelstück (Teilweise) gesuchspflichtig bis: 01.01.1984

Signatur:

2/2959.124-126

Titel:

Protokoll vom Leiter der Arbeitsvorbereitung Schmidt zum Bauvorhaben Flatowturm Park Babelsberg

Entstehungszeitraum:

1983

Bemerkungen zur Datierung:

18.10.1983

Bemerkungen zum Umfang:

3 Seiten

Form und Inhalt:

u. a. Teilnehmerliste, Festlegungen, Konstruktionsdetails

Schutzfrist:

0 Jahre

Einzelstück (Teilweise) gesuchspflichtig bis: 01.01.1984

Signatur:

2/2959.127

Titel:

Bericht von Baudirektor Wolf an VEB Fliesenleger Blankenfelde zur Schablonenschieferdeckung Rekonstruktion Flatowturm Park Babelsberg

Entstehungszeitraum:

1983

Bemerkungen zur Datierung:

12.10.1983

Bemerkungen zum Umfang:

1 Seite

Schutzfrist:

0 Jahre

Einzelstück (Teilweise) gesuchspflichtig bis: 01.01.1984

Signatur:

2/2959.128

Titel:

Mitteilung von Baudirektor Wolf an VEB Fliesenleger Blankenfelde zu statischen Berechnungen Flatowturm Park Babelsberg

Entstehungszeitraum:

1983

Bemerkungen zur Datierung:

11.10.1983

Bemerkungen zum Umfang:

1 Seite

Schutzfrist:

0 Jahre

Einzelstück (Teilweise) gesuchspflichtig bis: 01.01.1984

Signatur:

2/2959.129-131

Titel:

Bedarfsliste von Bearbeiter Hohenberg an SPSG Bauabteilung für Flatowturm Park Babelsberg

Entstehungszeitraum:

1983

Bemerkungen zur Datierung:

30.09.1983

Bemerkungen zum Umfang:

3 Seiten

Form und Inhalt:

Rekonstruktionsskizze, Holzliste

Schutzfrist:

0 Jahre

Dossier (Teilweise) gesuchspflichtig bis: 01.01.1991

Signatur:

2/2963

Titel:

Wartungsarbeiten und Beseitigung von Havarien am Rohrnetz Park Sanssouci

Entstehungszeitraum:

1983 - 1990

Bemerkungen zur Datierung:

1983 - Juni 1990

Bemerkungen zum Umfang:

1 Mappe

Form und Inhalt:

Rechnungen.

Schutzfrist:

0 Jahre

Dossier (Teilweise) gesuchspflichtig bis: 01.01.1980

Signatur:

2/2964

Titel:

Problemstudie zur Rekonstruktion des Winzerhauses auf dem Weinberg

Entstehungszeitraum:

1978 - 1979

Bemerkungen zur Datierung:

1978-1979

Bemerkungen zum Umfang:

1 Mappe

Form und Inhalt:

Grundrisse.- Schnitte und Ansichten.- Beschreibung des baulichen Zustands.- Variantenuntersuchung zur Eingliederung modernisierter Wohnungen.

Schutzfrist:

0 Jahre

Dossier (Teilweise) gesuchspflichtig bis: 01.01.1990

Signatur:

2/2965

Titel:

Schriftverkehr zum Bau einer Werkstraße auf dem Schirrhof und Fundamentpläne der Werkstattgebäude

Entstehungszeitraum:

1977 - 1989

Bemerkungen zur Datierung:

1977, 1988 - 1989

Bemerkungen zum Umfang:

1 Mappe

Schutzfrist:

0 Jahre

Dossier (Teilweise) gesuchspflichtig bis: 01.01.1980

Signatur:

2/2966

Titel:

Straßenbaumaßnahmen an der Maulbeerallee

Entstehungszeitraum:

1965 - 1979

Bemerkungen zur Datierung:

1965, 1973-1974, 1979

Bemerkungen zum Umfang:

1 Mappe

Form und Inhalt:

Schriftverkehr.- Aktenvermerke.- Protokolle.- Abwasserfragen.- Lagepläne.

Schutzfrist:

0 Jahre

Dossier (Teilweise) gesuchspflichtig bis: 01.01.1980

Signatur:

2/2967

Titel:

Trassenortung im Park Sanssouci, Park Babelsberg und im Neuen Garten

Entstehungszeitraum:

1974 - 1979

Bemerkungen zum Umfang:

1 Mappe

Form und Inhalt:

u.a.: Schriftverkehr mit dem Rat der Stadt, Vermessungsingenieuren und Betrieben.- Rekonstruktion der Straße "Am Neuen Palais.- Parkplatz Orangerie Sanssouci.

Schutzfrist:

0 Jahre

Dossier (Teilweise) gesuchspflichtig bis: 01.01.1975

Signatur:

2/2968

Titel:

Beheizung der Gärtneergebäude in den Parkrevieren II und III

Entstehungszeitraum:

1971 - 1974

Bemerkungen zur Datierung:

1971, 1974

Bemerkungen zum Umfang:

1 Mappe, 11 Seiten

Form und Inhalt:

Schriftverkehr mit dem Schornsteinfeger.- Aufmaß Gewächshaus und Sozialgebäude.- Bestandslageplan.- Raumprogramm.

Schutzfrist:

0 Jahre

Dossier (Teilweise) gesuchspflichtig bis: 01.01.1990

Signatur:

2/2970

Titel:

Bau und Modernisierung der Sozialgebäude in den Parkrevieren II und III

Entstehungszeitraum:

1976 - 1989

Bemerkungen zur Datierung:

1976, 1981, 1988-1989

Bemerkungen zum Umfang:

1 Mappe

Form und Inhalt:

Ausführungsunterlagen.- Schriftverkehr mit der Abteilung Gärten.- Protokolle.- Kostenzusammenstellung.

Schutzfrist:

0 Jahre

Dossier (Teilweise) gesuchspflichtig bis: 01.01.1990

Signatur:

2/2971

Titel:

Abwasserbeseitigung im Parkrevier II und Parkrevier III

Entstehungszeitraum:

1974 - 1989

Bemerkungen zur Datierung:

1974, 1979-1980, 1989

Bemerkungen zum Umfang:

1 Mappe, 15 Seiten

Form und Inhalt:

u.a.: Erläuterungsbericht.- Lagepläne.- Plan vom Park Sanssouci.- Konstruktionszeichnung für ein Abwasser-Pumpwerk.- Skizze.- Kostenanschlag.

Schutzfrist:

0 Jahre

Einzelstück (Teilweise) gesuchspflichtig bis: 01.01.1990

Signatur:

2/2971.1

Titel:

Schreiben an Frau Renisch zum Projekt "Abwasserbeseitigung"

Entstehungszeitraum:

1989

Bemerkungen zur Datierung:

05.01.1989

Bemerkungen zum Umfang:

1 Seite

Schutzfrist:

0 Jahre

Einzelstück (Teilweise) gesuchspflichtig bis: 01.01.1981

Signatur:

2/2971.2

Titel:

Schreiben von Herren Dr. Günther an Herrn Dr. Heuts über Änderung der Lage des Abwasserpumpwerks

Entstehungszeitraum:

1980

Bemerkungen zur Datierung:

19.02.1980

Bemerkungen zum Umfang:

1 Seite

Schutzfrist:

0 Jahre

Einzelstück (Teilweise) gesuchspflichtig bis: 01.01.1981

Signatur:

2/2971.3 - 4

Titel:

Einschätzung zum Projekt "Abwasserbeseitigung" Revier II und Revier III

Entstehungszeitraum:

1980

Bemerkungen zur Datierung:

23.01.1980

Bemerkungen zum Umfang:

2 Seiten

Form und Inhalt:

1 Handskizze

Schutzfrist:

0 Jahre

Einzelstück (Teilweise) gesuchspflichtig bis: 01.01.1980

Signatur:

2/2971.5 - 11

Titel:

Gutachten des Architekten Manfred Thiel über das Projekt "Abwasserbeseitigung" im Gartenrevier II und im Gartenrevier III

Entstehungszeitraum:

1979

Bemerkungen zur Datierung:

Dezember 1979

Bemerkungen zum Umfang:

7 Seiten

Form und Inhalt:

1 Erläuterungsbericht, 1 Kostenüberschlag

Schutzfrist:

0 Jahre

Einzelstück (Teilweise) gesuchspflichtig bis: 01.01.1980

Signatur:

2/2971.12

Titel:

Lageplan Abwasserbeseitigung Gartenrevier II und Gartenrevier III

Entstehungszeitraum:

1979

Bemerkungen zur Datierung:

Dezember 1979

Bemerkungen zum Umfang:

1 Seite

Form und Inhalt:

Notizen und Kennzeichnungen mit Bleistift im unteren Teil der Karte

Schutzfrist:

0 Jahre

Einzelstück (Teilweise) gesuchspflichtig bis: 01.01.1974

Signatur:

2/2971.13

Titel:

Plan vom Park Sanssouci

Entstehungszeitraum:

1973

Bemerkungen zum Umfang:

1 Seite

Form und Inhalt:

Notizen und Kennzeichnungen

Schutzfrist:

0 Jahre

Einzelstück (Teilweise) gesuchspflichtig bis: 01.01.1980

Signatur:

2/2971.14

Titel:

Technologisches Schema für ein pneumatisches Pumpwerk zur Abwasserbeseitigung in Gartenrevier II und Gartenrevier III

Entstehungszeitraum:

1979

Bemerkungen zur Datierung:

Dezember 1979

Bemerkungen zum Umfang:

1 Seite

Schutzfrist:

0 Jahre

Einzelstück (Teilweise) gesuchspflichtig bis: 01.01.1975

Signatur:

2/2971.15

Titel:

Montageanleitung für das Abwasser - Pumpwerk im Gartenrevier II und Gartenrevier III

Entstehungszeitraum:

1974

Bemerkungen zur Datierung:

25.10.1974

Bemerkungen zum Umfang:

1 Seite

Schutzfrist:

0 Jahre

Dossier (Teilweise) gesuchspflichtig bis: 01.01.1991

Signatur:

2/2972

Titel:

Pläne zur Wasserversorgung und Wasserentsorgung im Park Sanssouci

Entstehungszeitraum:

1954 - 1990

Bemerkungen zur Datierung:

1954, 1980, 1990

Bemerkungen zum Umfang:

1 Mappe

Form und Inhalt:

Lage- und Höhenplan Belvedere Klausberg und südliches Vorgelände.- Trinkwasserleitungen im Park Sanssouci.- Regenwasserleitung und Drainagen im Park Sanssouci.- Abwassernetz.- Anti-Havariekonzeption für Rohrnetz und Hochbehälter Ruinenberg.- Gartenparterre Neptungrotte.- Fontänenparterre Charlottenhof / Römische Bäder.- Charlottenhof und Neues Palais.- Abwassergrube im Gartenrevier I.- Lageplan und Baustelleneinrichtungsplan für die Fontänenrekonstruktion im Sizilianischen Garten.

Schutzfrist:

0 Jahre

Dossier (Teilweise) gesuchspflichtig bis: 01.01.1977
Signatur:
2/2973
Titel:
Tageskopien des Baudirektors
Entstehungszeitraum: 1971 - 1976 **Bezugszeitraum:** 1974 - 1976
Bemerkungen zur Datierung:
1971-1972, 1974-1976
Bemerkungen zum Umfang:
2 Mappen
Form und Inhalt:
u.a.: Schriftverkehr mit Betrieben und Behörden.- Aufträge und Bestellungen.- Planung.
Schutzfrist:
0 Jahre

Dossier (Teilweise) gesuchspflichtig bis: 01.01.1990
Signatur:
2/2974
Titel:
Bestellung von Publikationen und Geschäftsbedarf, Wirtschaftsverträge
Entstehungszeitraum:
1977 - 1989
Bemerkungen zum Umfang:
1 Mappe
Form und Inhalt:
Schriftverkehr.
Schutzfrist:
0 Jahre

Dossier (Teilweise) gesuchspflichtig bis: 01.01.1990
Signatur:
2/2975
Titel:
Arbeitspläne
Entstehungszeitraum:
1977 - 1989
Bemerkungen zur Datierung:
1977-1979, 1981-1989
Bemerkungen zum Umfang:
2 Mappen
Form und Inhalt:
u.a.: Werterhaltung.- Verbesserung der Arbeits- und Lebensbedingungen.- Kontenrahmen.- Finanzplanung.- Baumaßnahmen.- Rechnungsübersichten.- Bilanzierung.
Schutzfrist:
0 Jahre

Dossier (Teilweise) gesuchspflichtig bis: 01.01.1982

Signatur:

2/2977

Titel:

Schriftverkehr zu Maßnahmen in den Bereichen Tiefbau und Wasserversorgung

Entstehungszeitraum:

1974 - 1981

Bemerkungen zum Umfang:

3 Mappen

Form und Inhalt:

u.a.: Auftragserteilungen; Protokolle, Aktenvermerke, Maßnahmen zur Absicherung der Wasserversorgung, Wasserbecken Babelsberg, Wasserverschmutzung in der Neustädter Havelbucht, Beleuchtung, Ruinenberg, Maulbeerallee, Fontänenanlage Orangerieterrassen, Brunnen, Leitungen, Abwasserhebeanlage Neues Palais, Konzeption für ein technisches Museum im Dampfmaschinenhaus (Moschee), Terrassenbrunnen am Schloss Charlottenhof, Bewässerung der Gärten

Darin: Urkunde für Leistungen im Bereich Zivilverteidigung

Schutzfrist:

0 Jahre

Dossier (Teilweise) gesuchspflichtig bis: 01.01.1987

Signatur:

2/2978

Titel:

Neue Kammern: Publikation und Restaurierungsarbeiten

Entstehungszeitraum:

1978 - 1986

Bemerkungen zum Umfang:

1 Mappe

Form und Inhalt:

u.a.: Baugeschichte.- Zustandsberichte zu den Räumen.- Schriftwechsel.- Aktennotizen.- Beschaffung von Materialien.- Ausschnitt eines Werbeprospekts der PKZ.- Arbeiten im Jaspis-Saal.- Zeitungsausschnitt.

e.a.: Marstall Potsdam.

Schutzfrist:

0 Jahre

Dossier (Teilweise) gesuchspflichtig bis: 01.01.1992

Signatur:

2/2979

Titel:

Restaurierungsmaßnahmen im Neuen Garten

Entstehungszeitraum:

1966 - 1991

Bemerkungen zum Umfang:

1 Mappe, 157 Seiten

Form und Inhalt:

Schriftverkehr.- Beratungsprotokolle.- Aktennotizen.- Pläne.- Angebote und Rechnungen zu Steinmetzarbeiten am Schloss Cecilienhof und Marmorpalais sowie an Rundbank, Torpfostensockel, Marmorbänke, Tortürmen und der Pyramide.

Schutzfrist:

0 Jahre

Einzelstück (Teilweise) gesuchspflichtig bis: 01.01.1983

Signatur:

6/635.46

Titel:

Plan: Plattenverlegeplan Hotelterrasse Schloss Cecilienhof

Entstehungszeitraum:

1982

Bemerkungen zur Datierung:

August 1982

Bemerkungen zum Umfang:

1 Seite

Schutzfrist:

0 Jahre

Einzelstück (Teilweise) gesuchspflichtig bis: 01.01.1984

Signatur:

6/635.42-43

Titel:

Materialaufstellung für Fußboden Hotelterrasse Schloss Cecilienhof

Entstehungszeitraum:

1983

Bemerkungen zur Datierung:

14.02.1983

Bemerkungen zum Umfang:

2 Seiten

Schutzfrist:

0 Jahre

Einzelstück (Teilweise) gesuchspflichtig bis: 01.01.1984

Signatur:

6/635.47

Titel:

Plan: Hotelterrasse Schloss Cecilienhof

Entstehungszeitraum:

1983

Bemerkungen zur Datierung:

14.02.1983

Bemerkungen zum Umfang:

1 Seite

Schutzfrist:

0 Jahre

Einzelstück (Teilweise) gesuchspflichtig bis: 01.01.1984

Signatur:

6/635.47

Titel:

Plan: Hotelterrasse Schloss Cecilienhof

Entstehungszeitraum:

1983

Bemerkungen zur Datierung:

14.02.1983

Bemerkungen zum Umfang:

1 Seite

Schutzfrist:

0 Jahre

Einzelstück

(Teilweise) gesuchspflichtig bis: 01.01.1984

Signatur:

6/635.47

Titel:

Plan: Hotelterrasse Schloss Cecilienhof

Entstehungszeitraum:

1983

Bemerkungen zur Datierung:

14.02.1983

Bemerkungen zum Umfang:

1 Seite

Schutzfrist:

0 Jahre

Einzelstück

(Teilweise) gesuchspflichtig bis: 01.01.1984

Signatur:

6/635.47

Titel:

Plan: Hotelterrasse Schloss Cecilienhof

Entstehungszeitraum:

1983

Bemerkungen zur Datierung:

14.02.1983

Bemerkungen zum Umfang:

1 Seite

Schutzfrist:

0 Jahre

Dossier

(Teilweise) gesuchspflichtig bis: 01.01.1990

Signatur:

2/2980

Titel:

Interner Schriftverkehr und Schriftverkehr mit der PKZ über Arbeiten an den Neuen Kammern

Entstehungszeitraum:

1982 - 1989

Bemerkungen zum Umfang:

1 Mappe

Form und Inhalt:

u.a.: Protokolle und Aktennotizen.- Aufstellung über durchzuführende Entschädigungsarbeiten.- Schriftverkehr Garantie- und Regressarbeiten.- Übergabeprotokoll der Neuen Kammern.- Plan Figurensockel.- Verwendung von Holzschutzmitteln.

Schutzfrist:

0 Jahre

Dossier

(Teilweise) gesuchspflichtig bis: 01.01.1986

Signatur:

2/2981

Titel:

Arbeitspläne und Erfüllungsberichte

Entstehungszeitraum:

1974 - 1985

Bemerkungen zum Umfang:

2 Mappen

Form und Inhalt:

u.a.: Pläne einzelner Bereiche der Abteilung.- Baubedarfsanmeldungen der Abteilungen.- Plan der Bauleistungen.- Verbesserung der Arbeits- und Lebensbedingungen.- Planerfüllung.- Jahresabschlussberichte.

Schutzfrist:

0 Jahre

Dossier

(Teilweise) gesuchspflichtig bis: 01.01.1985

Signatur:

2/2982

Titel:

Aufgaben und Entwicklung der Bauabteilung

Entstehungszeitraum:

1974 - 1984

Bemerkungen zur Datierung:

1974, 1976-1978, 1980-1981, 1983-1984

Bemerkungen zum Umfang:

2 Mappen

Form und Inhalt:

u.a.: Vorlagen zu Dienstberatungen.- Aufstellung zu Arbeitsaufgaben.- Strukturplanungen.- Vorlage zur Generalrekonstruktion der SSG bis 1990 und Entwicklung der Baukapazität (1980).- Änderungsverträge zu Arbeitsverträgen.- Maßnahmeplan bis 1980.- Arbeitsmittelbedarf.- Beschlüsse des Rats der Stadt.- Stellenplan.- Prämienzeitlohnvereinbarung für Bauhandwerker, Gärtner und Arbeiter im Bereich der Bau- und Gartenabteilung der SSG.

Darin: Betriebskollektivvertrag der "Nationale Forschungs- und Gedenkstätten der Klassischen Deutschen Literatur in Weimar" (1977).

Schutzfrist:

0 Jahre

Dossier

(Teilweise) gesuchspflichtig bis: 01.01.1990

Signatur:

2/2983

Titel:

Leitungsvorlagen und Konzepte aus dem Bereich Tiefbau

Entstehungszeitraum:

1974 - 1989

Bemerkungen zur Datierung:

1974-1977, 1979, 1981, 1989

Bemerkungen zum Umfang:

2 Mappen

Form und Inhalt:

u.a.: Beseitigung von Erosionsschäden am Ruinenberg.- Ausbau der Stichgräben beiderseits des "Sechsbänkeweges".- Neubau eines Pumpwerks zur Brauchwasserversorgung im Park Babelsberg.- Rekonstruktion des oberen Fontänenbeckens Orangerie Sanssouci.- Bedienungsanleitung des Pumpwerks Sanssouci.- Bedienungs- und Wartungsanweisung der Fontänenanlage am Schloss Charlottenhof.- Abschlussbericht zur technischen Umrüstung und Rekonstruktion des Brauchwasserpumpwerks Sanssouci.- Sanierung des Achterbeckens Babelsberg.- Neubau eines Pumpwerks zur Brauchwasserversorgung im Park Babelsberg.- Betrieb der Großen Fontäne mit Umwälzpumpe.- Sanierung des Beckens der Großen Fontäne.- Konzeption über die Umstellung der Springbrunnenanlagen an der Orangerie Sanssouci.

Schutzfrist:

0 Jahre

Dossier

(Teilweise) gesuchspflichtig bis: 01.01.1983

Signatur:

2/2984

Titel:

Kopien von Messbildern und Plänen der Neuen Kammern

Entstehungszeitraum:

1932 - 1982

Bemerkungen zur Datierung:

1932, 1977, 1982

Bemerkungen zum Umfang:

2 Mappen

Form und Inhalt:

e.a.: Übergabeprotokoll der Neuen Kammern an die PKZ.- Angaben zum Inventar.

Schutzfrist:

0 Jahre

Dossier

(Teilweise) gesuchspflichtig bis: 01.01.1988

Signatur:

2/2985

Titel:

Trinkwasserversorgung im Park Sanssouci Ost und Babelsberg

Entstehungszeitraum:

1975 - 1987

Bemerkungen zur Datierung:

1975, 1977, 1983-1987

Bemerkungen zum Umfang:

1 Mappe

Form und Inhalt:

u.a.: Schriftverkehr mit Betrieben und Anliegern.- Kostenvoranschlag.- Abschlussbericht und Rechnungen Anschluss Schloss Babelsberg.- Havarie in der Maulbeerallee.- Neubau Leitung Römische Bäder.- Anschluss Historische Mühle und Schloss Sanssouci.- Pläne.

Schutzfrist:

0 Jahre

Dossier (Teilweise) gesuchspflichtig bis: 01.01.1986

Signatur:

2/2986

Titel:

Sanierung der Abwasserhebeanlage im Schloss Cecilienhof

Entstehungszeitraum:

1973 - 1985

Bemerkungen zur Datierung:

1973, 1983-1985

Bemerkungen zum Umfang:

1 Mappe, 12 Seiten

Form und Inhalt:

Schriftverkehr mit Architekt und Betrieb.- Protokolle.- Zeichnung.

Schutzfrist:

0 Jahre

Einzelstück (Teilweise) gesuchspflichtig bis: 30.12.9999

Signatur:

6/350.8

Titel:

Skizze: Abwasserhebeanlage Schloss Cecilienhof

Entstehungszeitraum:

Undatiert

Bemerkungen zum Umfang:

1 Seite

Schutzfrist:

0 Jahre

Einzelstück (Teilweise) gesuchspflichtig bis: 01.01.1984

Signatur:

6/350.9-12

Titel:

Protokoll: Ortsbegehung Schloss Cecilienhof für Planung Abwasserhebeanlage

Entstehungszeitraum:

1983

Bemerkungen zur Datierung:

30.08.1983

Bemerkungen zum Umfang:

3 Seiten

Schutzfrist:

0 Jahre

Einzelstück (Teilweise) gesuchspflichtig bis: 01.01.1985

Signatur:

2.2986.1

Titel:

Schreiben von Baudirektor Dr. Wolf zur Sanierung der Abwasserhebeanlage Schloss Cecilienhof

Entstehungszeitraum:

1984

Bemerkungen zur Datierung:

09.11.1984

Bemerkungen zum Umfang:

1 Seite

Form und Inhalt:

Dringende Bitte um die Beschaffung von zwei Pumpen

Schutzfrist:

0 Jahre

Einzelstück

(Teilweise) gesuchspflichtig bis: 01.01.1986

Signatur:

2.2986.2-3

Titel:

Abschlussprotokoll der Technischen Vorbereitung zur Schmutzwasserhebeanlage Schloss Cecilienhof

Entstehungszeitraum:

1985

Bemerkungen zur Datierung:

06.05.1985

Bemerkungen zum Umfang:

2 Seiten

Form und Inhalt:

Grundlagen, vorhandene Situation, geplanten Maßnahmen und Leistungsabgrenzung

Schutzfrist:

0 Jahre

Einzelstück

(Teilweise) gesuchspflichtig bis: 01.01.1986

Signatur:

2/2986.4-5

Titel:

Schreiben der Technischen Vorbereitung an Herrn Glockhart zur Abwasserhebeanlage Schloss Cecilienhof

Entstehungszeitraum:

1985

Bemerkungen zur Datierung:

04.02.1985

Bemerkungen zum Umfang:

2 Seiten

Form und Inhalt:

Abschrift der Stellungnahme zum Bau- und Anlagezustand des Architekten Thiel zur Kenntnisnahme und Entscheidung

Schutzfrist:

0 Jahre

Einzelstück

(Teilweise) gesuchspflichtig bis: 01.01.1986

Signatur:

2/2986.6-7

Titel:

Schreiben von Herrn Glockhart an die Technische Vorbereitung zur Abwasserhebeanlage Schloss Cecilienhof

Entstehungszeitraum:

1985

Bemerkungen zur Datierung:

21.02.1985

Bemerkungen zum Umfang:

2 Seiten

Form und Inhalt:

Bezug auf die Stellungnahme Herr Thiel von 15.08.1973 im Schreiben von der Technischen Vorbereitung vom 04.02.1985

Schutzfrist:

0 Jahre

Dossier

(Teilweise) gesuchspflichtig bis: 01.01.1985

Signatur:

2/2987

Titel:

Abwasserleitungen im Bereich des Jagdschlusses Stern

Entstehungszeitraum:

1984

Bemerkungen zum Umfang:

1 Mappe

Form und Inhalt:

u.a.: Schriftwechsel mit der HO Gaststättenorganisation und dem Bereich Gärten.

Schutzfrist:

0 Jahre

Dossier

(Teilweise) gesuchspflichtig bis: 01.01.1985

Signatur:

2/2988

Titel:

Abwasserentsorgung der "Strandterrassen" im Park Babelsberg

Entstehungszeitraum:

1984

Bemerkungen zum Umfang:

1 Mappe

Form und Inhalt:

Schreiben des Rats der Stadt und der Wasserwirtschaftsdirektion Oder/Havel.

Schutzfrist:

0 Jahre

Dossier

(Teilweise) gesuchspflichtig bis: 01.01.1988

Signatur:

2/2990

Titel:

Wiederaufbau der Historischen Mühle

Entstehungszeitraum:

1986 - 1987

Bemerkungen zum Umfang:

1 Mappe

Form und Inhalt:

Pläne.- Zeichnungen.- bautechnische Dokumentation Konstruktion Mühlenschäft und Galerie.

Schutzfrist:

0 Jahre

Dossier

(Teilweise) gesuchspflichtig bis: 01.01.1989

Signatur:

2/2991

Titel:

Konzeption zur Generalrestaurierung, Entwicklung der Abteilung und Haushaltsunterlagen

Entstehungszeitraum:

1981 - 1988

Bemerkungen zur Datierung:

1981-1983, 1986-1988

Bemerkungen zum Umfang:

2 Mappen

Form und Inhalt:

u.a.: Gutachten bautechnischer Zustand.- Arbeitskräfte und Kapazitätsentwicklung.- Qualifizierungsmaßnahmen Berufsausbildung.- Liste Werterhaltung: Napoleontor, Bildergalerie, Orangerie Sanssouci, Jubiläumsterrasse, Sizilianischer Garten, Friedensteich, Schloss Marly, Villa Liegnitz, Schloss Cecilienhof, Orangerie Neuer Garten, Schloss Babelsberg, Dampfmaschinenhaus Sanssouci, Römische Bäder, Friedensgarten, Marlygarten, Neue Kammern.- Beschluss Rat des Bezirkes Potsdam.

Schutzfrist:

0 Jahre

Dossier

(Teilweise) gesuchspflichtig bis: 01.01.1988

Signatur:

2/2992

Titel:

Schriftverkehr mit der Stadt Potsdam über Bilanzanteile für Baureparaturen

Entstehungszeitraum:

1976 - 1987

Bemerkungen zum Umfang:

1 Mappe

Form und Inhalt:

u.a.: Baubedarfsanmeldungen.- Bilanzierungen.- bereitgestellte Baukapazitäten für SSG aus dem stadtgeleiteten Bauwesen.

Schutzfrist:

0 Jahre

Dossier

(Teilweise) gesuchspflichtig bis: 01.01.1987

Signatur:

2/2993

Titel:

Wasserversorgung des Neuen Palais

Entstehungszeitraum:

1981 - 1986

Bemerkungen zur Datierung:

1981, 1984-1986

Bemerkungen zum Umfang:

1 Mappe

Form und Inhalt:

u.a.: Schriftverkehr mit der PH.- Aktenvermerke.- Ermittlung des Löschwasserbedarfs.- Trinkwasseranschluss.

Schutzfrist:

0 Jahre

Dossier (Teilweise) gesuchspflichtig bis: 01.01.1990

Signatur:

2/2998

Titel:

Externer Schriftverkehr zur Notwasserversorgung

Entstehungszeitraum:

1975 - 1989

Bemerkungen zur Datierung:

1975, 1980, 1984-1985, 1987-1989

Bemerkungen zum Umfang:

1 Mappe

Form und Inhalt:

Bau von Brunnen.- Nutzung durch Dritte.

Schutzfrist:

0 Jahre

Dossier (Teilweise) gesuchspflichtig bis: 01.01.1989

Signatur:

2/2999

Titel:

Rekonstruktion der Löschwasserversorgung Schloss Cecilienhof

Entstehungszeitraum:

1985 - 1988

Bemerkungen zur Datierung:

1985-1988

Bemerkungen zum Umfang:

1 Mappe

Form und Inhalt:

u.a.: Schriftverkehr mit Betrieben, dem Rat der Stadt und der Feuerwehr.- Aktenvermerke.- Bauleistungsvertrag.- Abnahmeprotokoll.- Entnahmestelle Heiliger See.- wasserrechtliche Zustimmung.- Lage- und Höhenplan Neuer Garten.- 2 Fotos.

Schutzfrist:

0 Jahre

Dossier (Teilweise) gesuchspflichtig bis: 01.01.1991

Signatur:

2/3000

Titel:

Schriftverkehr zur Löschwasserversorgung in den Parkanlagen, Wasserversorgung der Kleingärten Park Babelsberg

Entstehungszeitraum:

1985 - 1990

Bemerkungen zur Datierung:

1985, 1987-1990

Bemerkungen zum Umfang:

1 Mappe

Schutzfrist:

0 Jahre

Dossier (Teilweise) gesuchspflichtig bis: 01.01.1987

Signatur:

2/3001

Titel:

Raumbuch und Pläne Hotel Schloss Cecilienhof

Entstehungszeitraum:

1979 - 1986

Bemerkungen zur Datierung:

1979, 1986

Bemerkungen zum Umfang:

1 Mappe

Form und Inhalt:

u.a.: Beschreibung der Veränderungen in den Räumen für die Nutzung durch Hotel.- Auflistung baugebundener dem Hotel überlassener denkmalpflegerischer Substanz.- Grundrisse.

Schutzfrist:

0 Jahre

Dossier (Teilweise) gesuchspflichtig bis: 01.01.1985

Signatur:

2/3002

Titel:

Rekonstruktion des Dampfmaschinenhauses (Moschee)

Entstehungszeitraum:

1978 - 1984

Bemerkungen zur Datierung:

1978-1979, 1982-1984

Bemerkungen zum Umfang:

1 Mappe

Form und Inhalt:

Zierelemente.- Schornsteinbekrönung.- Baluster.- Fotodokumentation.- Zeichnungen.- Zeitungsartikel.- Berichte.- 10 Fotos.

Schutzfrist:

0 Jahre

Dossier (Teilweise) gesuchspflichtig bis: 01.01.1981

Signatur:

2/3003

Titel:

Restaurierung der Maschinenanlage im Dampfmaschinenhaus (Moschee)

Entstehungszeitraum:

1980

Bemerkungen zum Umfang:

1 Mappe

Form und Inhalt:

Gutachten.- Leitungsvorlage.- Grundrisse.- Schemaskizzen.- Baupläne.

Schutzfrist:

0 Jahre

Dossier (Teilweise) gesuchspflichtig bis: 01.01.1982

Signatur:

2/3004

Titel:

Schäden und durchzuführende Arbeiten am Ruinenberg

Entstehungszeitraum:

1977 - 1981

Bemerkungen zur Datierung:

1977-1978, 1981

Bemerkungen zum Umfang:

1 Mappe

Form und Inhalt:

u.a.: Bauzustandsbericht.- Schriftverkehr mit dem Rat der Stadt.- Bericht und Maßnahmeplan zur Schadensentstehung und -beseitigung.- Planung der Arbeiten.- Hochbehälter.- 2 Fotos.

Schutzfrist:

0 Jahre

Dossier (Teilweise) gesuchspflichtig bis: 01.01.1979

Signatur:

2/3005

Titel:

Erfassung des Istzustandes des Schirrhofes und Ableitung erforderlicher Maßnahmen für die planmäßige Erweiterung der Produktion

Entstehungszeitraum:

1975 - 1978

Bezugszeitraum:

1978

Bemerkungen zur Datierung:

1975, 1978

Bemerkungen zum Umfang:

1 Mappe

Form und Inhalt:

u.a.: Aufgabenstellung.- Zustand.- Meisterbereiche.- Strukturplan.- Maßnahmeplan.- Pläne.

Schutzfrist:

0 Jahre

Dossier (Teilweise) gesuchspflichtig bis: 01.01.1977

Signatur:

2/3006

Titel:

Pläne und Messbildauswertungen der Gerichtslaube im Park Babelsberg

Entstehungszeitraum:

1976

Bemerkungen zur Datierung:

andere Pläne älter, ohne Jahr

Bemerkungen zum Umfang:

1 Mappe

Form und Inhalt:

Pläne: Südansicht (1976).- Grundrisse Etagen.- Grundriss Dach.- Ansicht Gerichtslaube.- Gitter Gerichtslaube.- Messbilder (1976): Westansicht, Nordansicht, Ostansicht.

Schutzfrist:

0 Jahre

Dossier

(Teilweise) gesuchspflichtig bis: 01.01.1978

Signatur:

2/3007

Titel:

Abbildungen und Pläne der Neuen Kammern (Kopie)

Entstehungszeitraum:

1972 - 1977

Bemerkungen zur Datierung:

1935, 1972-1973, 1977

Bemerkungen zum Umfang:

2 Mappen

Form und Inhalt:

Raum 110, 112, 114, 120, 122, 126, 128, 130, 132, 140, 142.- Ovid-Galerie.- Mittelsaal.- ovaler Buffetsaal.- Blauer Saal.- Treppenhaus.- Kamin im Mittelsaal.- Tür im Blauen Saal.

Schutzfrist:

0 Jahre

Dossier

(Teilweise) gesuchspflichtig bis: 01.01.1980

Signatur:

2/3008

Titel:

Havarieunterlagen für Objekte im Park Sanssouci und Schloss Cecilienhof

Entstehungszeitraum:

1977 - 1979

Bemerkungen zur Datierung:

1978-1979

Bemerkungen zum Umfang:

1 Mappe

Form und Inhalt:

u.a.: Lagepläne für Hauptanschlüsse der Energieträger.- Feuerlöscher.- Blitzschutz.- Verhaltensrichtlinien bei Havarien im Park Sanssouci.- Erläuterungen zu Feuerwerhaufgaben.- Pläne.

Schutzfrist:

0 Jahre

Dossier

(Teilweise) gesuchspflichtig bis: 01.01.1976

Signatur:

2/3009

Titel:

Elektroanlage im Sozialgebäude Park Babelsberg

Entstehungszeitraum:

1975

Bemerkungen zum Umfang:

1 Mappe

Form und Inhalt:

technische Erläuterungsberichte zum Projekt.- Kostenübersicht.- Materialbedarf.

Schutzfrist:

0 Jahre

Dossier

(Teilweise) gesuchspflichtig bis: 01.01.1982

Signatur:

2/3010

Titel:

Objekte "Chemielager" und "Betonplatte-Misthaufen" im Park Babelsberg

Entstehungszeitraum:

1980 - 1981

Bemerkungen zum Umfang:

1 Mappe, 6 Seiten

Form und Inhalt:

bautechnischer Erläuterungsbericht und Maßnahmen.- Lageplan.- Grundriss.

Schutzfrist:

0 Jahre

Einzelstück

(Teilweise) gesuchspflichtig bis: 01.01.1982

Signatur:

2/3010.1-4

Titel:

bautechnischer Erläuterungsbericht zu den Objekten Chemielager und Betonplatte Misthaufen Park Babelsberg

Entstehungszeitraum:

1981

Bemerkungen zur Datierung:

10.04.1981

Bemerkungen zum Umfang:

4 Seiten

Form und Inhalt:

Allgemeines, Bautechnische Maßnahmen

Schutzfrist:

0 Jahre

Einzelstück

(Teilweise) gesuchspflichtig bis: 01.01.1982

Signatur:

2/3010.5

Titel:

Lageplan der Hofgärtnerei mit Giftraum und Misthaufen am Nebengebäude

Entstehungszeitraum:

1981

Bemerkungen zur Datierung:

03.04.1981

Bemerkungen zum Umfang:

1 Plan

Schutzfrist:

0 Jahre

Einzelstück (Teilweise) gesuchspflichtig bis: 01.01.1981

Signatur:

2/3010.6

Titel:

Grundriss Draufsicht der Hofgärtnerei mit Giftraum und Misthaufen am Nebengebäude

Entstehungszeitraum:

1980

Bemerkungen zur Datierung:

10.04.1980

Bemerkungen zum Umfang:

1 Plan

Schutzfrist:

0 Jahre

Dossier (Teilweise) gesuchspflichtig bis: 01.01.1978

Signatur:

2/3011

Titel:

Bau eines Kraftstofflagers im Park Babelsberg

Entstehungszeitraum:

1974 - 1977

Bemerkungen zum Umfang:

1 Mappe

Form und Inhalt:

Pläne.- Erlaubnisscheine für Erdarbeiten.- Prüfbescheid.- Erläuterungsbericht.- technische Stellungnahme.- Schriftverkehr

e.a.: Pläne Neubau MB II, Lennéstraße.

Schutzfrist:

0 Jahre

Dossier (Teilweise) gesuchspflichtig bis: 01.01.1985

Signatur:

2/3012

Titel:

Projektierung Waschplatz für Arbeitsmaschinen im Wirtschaftshof der Gärtnerei Park Babelsberg

Entstehungszeitraum:

1976 - 1984

Bemerkungen zur Datierung:

1976, 1981, 1984

Bemerkungen zum Umfang:

1 Mappe

Form und Inhalt:

Auftrag zum Objekt "Waschplatz".- Bauzeichnungen.- technische Versorgung.- Lageplan Abwasserleitung.- 2 Fotos, zeigen Wartungspodest für zweispurige Kraftfahrzeuge.

Schutzfrist:

0 Jahre

Dossier (Teilweise) gesuchspflichtig bis: 01.01.1979

Signatur:

2/3013

Titel:

Beurteilung des Brandschadens an der Scheune der Gärtnerei im Park Babelsberg

Entstehungszeitraum:

1978

Bemerkungen zum Umfang:

1 Mappe

Form und Inhalt:

Darin: 5 Fotos.

Schutzfrist:

0 Jahre

Dossier (Teilweise) gesuchspflichtig bis: 01.01.1985

Signatur:

2/3014

Titel:

Warmwasserbereitung im Sozialgebäude des Parkreviers Babelsberg

Entstehungszeitraum:

1975 - 1984

Bemerkungen zur Datierung:

1975, 1984

Bemerkungen zum Umfang:

1 Mappe, 9 Seiten

Form und Inhalt:

Schriftverkehr.- Bauzeichnungen.- Grundrisspläne.

Schutzfrist:

0 Jahre

Dossier (Teilweise) gesuchspflichtig bis: 01.01.1980

Signatur:

2/3015

Titel:

Umbau des Pferdestalls im Park Babelsberg zum Sozialgebäude

Entstehungszeitraum:

1975 - 1979

Bemerkungen zum Umfang:

1 Mappe

Form und Inhalt:

v. a. Pläne.- Übergabeprotokolle.- Heizung.- Fotodokumentation.- Materialprobe.- 17 Fotos.

Schutzfrist:

0 Jahre

Dossier (Teilweise) gesuchspflichtig bis: 01.01.1991

Signatur:

2/3016

Titel:

Gebäudekomplex am Marlygarten

Entstehungszeitraum:

1981 - 1990

Bemerkungen zur Datierung:

1981, 1990

Bemerkungen zum Umfang:

1 Mappe

Form und Inhalt:

Lageplanausschnitt "Gebäudekomplex am Marlygarten".- Teil eines Messbildes.- Zeichnung des Mausoleums.

Schutzfrist:

0 Jahre

Dossier (Teilweise) gesuchspflichtig bis: 01.01.1991

Signatur:

2/3017

Titel:

Baugeschichte der Orangerie im Park Sanssouci

Entstehungszeitraum:

1976 - 1990

Bemerkungen zur Datierung:

keine Laufzeit

Bemerkungen zum Umfang:

1 Mappe, 14 Seiten

Form und Inhalt:

Baugeschichte.- 1 Funktionsschema.- 3 Entwurfszeichnungen.- 5 Abbildungen und 1 Skizze (Kopie).

Schutzfrist:

0 Jahre

Dossier (Teilweise) gesuchspflichtig bis: 01.01.1980

Signatur:

2/3018

Titel:

Restaurierung der westlichen Kolonnade am Schloss Sanssouci

Entstehungszeitraum:

1971 - 1979

Bemerkungen zur Datierung:

1971, 1978-1979

Bemerkungen zum Umfang:

1 Mappe

Form und Inhalt:

u.a.: Pläne.- Konstruktionszeichnungen.- Zeitungsausschnitt.- Fotodokumentation.- 24 Fotos.

Schutzfrist:

0 Jahre

Dossier (Teilweise) gesuchspflichtig bis: 01.01.1992

Signatur:

2/3019

Titel:

Schriftverkehr zur Abschlussdokumentation der Restaurierungsarbeiten am Neuen Palais mit der PKZ

Entstehungszeitraum:

1986 - 1991

Bemerkungen zur Datierung:

1986, 1990-1991

Bemerkungen zum Umfang:

1 Mappe

Form und Inhalt:

u.a.: Abschlussberatung zur Dokumentation "Komplex Neues Palais und Communs".- Abschlussprotokoll.- Dokumentationsverzeichnis.

Schutzfrist:

0 Jahre

Dossier (Teilweise) gesuchspflichtig bis: 01.01.1980

Signatur:

2/3020

Titel:

Instandsetzungsarbeiten im Bereich Naturstein

Entstehungszeitraum:

1973 - 1979

Bemerkungen zur Datierung:

1973- 1979

Bemerkungen zum Umfang:

1 Mappe

Form und Inhalt:

u.a.: Bildhauerarbeiten Balustrade Communs.- Becken der Großen Fontäne.- Marmorbänke im Neuen Garten.- Achterbecken.- Fürstenbank und neugotische Bänke Park Babelsberg.- Gartentreppe Marschall Keith Haus.- Stibadium im Hippodrom.- Brunnen Orangerie Neuer Garten.- Eingangsbereich Nordtorgebäude.

Schutzfrist:

0 Jahre

Dossier (Teilweise) gesuchspflichtig bis: 01.01.1987

Signatur:

2/3021

Titel:

Wiederaufbau der Historischen Mühle, 2. Teil: Konstruktion Mühlenschäft und Galerie

Entstehungszeitraum:

1986

Bemerkungen zum Umfang:

1 Mappe

Form und Inhalt:

u.a.: Baubeschreibung.- Dokumentation des VEB BMK Ost zum Wiederaufbau.- Freigabe für Bauausführung.- statische Berechnungen.- Preisvorschlag zur Ausführung.- Pläne und Zeichnungen.

Schutzfrist:

0 Jahre

Dossier (Teilweise) gesuchspflichtig bis: 01.01.1991

Signatur:

2/3022

Titel:

Rekonstruktion des Freundschaftstempels

Entstehungszeitraum:

1973 - 1990

Bemerkungen zur Datierung:

1973-1974, 1976-1979, 1981-1986, 1988-1990

Bemerkungen zum Umfang:

2 Mappen

Form und Inhalt:

u.a.: Bauzeichnungen.- Schriftverkehr mit Betrieben.- Aufträge.- Aktenvermerke.- bautechnischer Erläuterungsbericht.- Prüfbescheide.- Kostenvoranschlag.- Befunde.- Skizzen.- 13 Fotos.

Schutzfrist:

0 Jahre

Dossier (Teilweise) gesuchspflichtig bis: 01.01.1986

Signatur:

2/3023

Titel:

Gutachten zum Erhaltungszustand der Fenster und Türen des Neuen Palais und der Communs

Entstehungszeitraum:

1985

Bemerkungen zum Umfang:

2 Mappen

Form und Inhalt:

Beschreibung.- 24 großformatige Übersichten und Lagepläne.- 32 Fotos.

Schutzfrist:

0 Jahre

Dossier (Teilweise) gesuchspflichtig bis: 01.01.1986

Signatur:

2/3024

Titel:

Gutachten zu den Feuchtigkeitserscheinungen im Neuen Palais und in den Communs

Entstehungszeitraum:

1985

Bemerkungen zum Umfang:

1 Mappe

Form und Inhalt:

u.a.: Zustandsbeschreibung.- Prüfungsmethode.- Resultate.- konservatorische Anweisungen.- Schemen und Pläne.- 9 Fotos.

Schutzfrist:

0 Jahre

Dossier (Teilweise) gesuchspflichtig bis: 01.01.1986

Signatur:

2/3025

Titel:

Gutachten zum Zustand der Blechabdeckungen und Blechverkleidungen des Neuen Palais und der Communs

Entstehungszeitraum:

1985

Bemerkungen zum Umfang:

1 Mappe

Form und Inhalt:

u.a.: Fassadenskizze.- Fotodokumentation.- 10 Fotos (Bildbeschreibungen deutsch und polnisch).

Schutzfrist:

0 Jahre

Dossier (Teilweise) gesuchspflichtig bis: 01.01.1986

Signatur:

2/3026

Titel:

denkmalpflegerische Begutachtung der sandsteinernen Skulpturen und Bauteile des Neuen Palais und der Communs

Entstehungszeitraum:

1985

Bemerkungen zum Umfang:

1 Mappe

Form und Inhalt:

u.a.: Einschätzung des Erhaltungszustandes.- petrographische Untersuchungen.- Empfehlungen zur Denkmalpflege.

Schutzfrist:

0 Jahre

Dossier (Teilweise) gesuchspflichtig bis: 01.01.1986

Signatur:

2/3027

Titel:

Gutachten zum Erhaltungszustand des Ehrenhofes und der Schildhäuschen am Neuen Palais

Entstehungszeitraum:

1985

Bemerkungen zum Umfang:

1 Mappe

Form und Inhalt:

u.a. bisherige Restaurierungen und Vorschläge für weitere Maßnahmen.- Pläne.

Schutzfrist:

0 Jahre

Dossier (Teilweise) gesuchspflichtig bis: 01.01.1986

Signatur:

2/3028

Titel:

Gutachten zum Bauzustand der Wege und Plätze am Gebäudeensemble Neues Palais, Communs, Südtorgebäude und Nordtorgebäude

Entstehungszeitraum:

1985

Bemerkungen zum Umfang:

1 Mappe

Form und Inhalt:

u.a.: geschichtlicher Abriss.- Anordnung und Aufbau vorhandener Wegedecken.- Erhaltungszustand.- Flächenentwässerung.- Lage- und Höhenplan.- Querschnitte der vorhandenen Wegedecken.- 15 Fotos.

Schutzfrist:

0 Jahre

Dossier

(Teilweise) gesuchspflichtig bis: 01.01.1985

Signatur:

2/3029

Titel:

technisches Gutachten zur Außenbeleuchtungsanlage Neues Palais, Communs und Heckentheater

Entstehungszeitraum:

1984

Bemerkungen zum Umfang:

1 Mappe

Schutzfrist:

0 Jahre

Dossier

(Teilweise) gesuchspflichtig bis: 01.01.1987

Signatur:

2/3030

Titel:

Gutachten zum Erhaltungszustand der Balustrade in der Linie der Kandelaber entlang der östlichen Fassade des Neuen Palais

Entstehungszeitraum:

1985 - 1986

Bemerkungen zum Umfang:

1 Mappe

Form und Inhalt:

u.a.: Geschichtliches.- Erhaltungszustand und Empfehlungen zur Restaurierung.- Pläne.- 10 Fotos.

Schutzfrist:

0 Jahre

Dossier

(Teilweise) gesuchspflichtig bis: 01.01.1986

Signatur:

2/3031

Titel:

Wiederherstellung der Kandelaber am Neuen Palais

Entstehungszeitraum:

1985

Bemerkungen zum Umfang:

1 Mappe

Form und Inhalt:

Pläne des dreiarmigen und fünfarmigen Kandelabers.- Plan der Laterne.

Schutzfrist:

0 Jahre

Dossier (Teilweise) gesuchspflichtig bis: 01.01.1986

Signatur:

2/3032

Titel:

Projekt zur Belüftung der Räume unter der Außentreppe der Communs und Projekt zum Feuchtigkeitsschutz der Communs

Entstehungszeitraum:

1985

Bemerkungen zum Umfang:

1 Mappe

Form und Inhalt:

Beschreibung und Zeichnungen.

Schutzfrist:

0 Jahre

Dossier (Teilweise) gesuchspflichtig bis: 01.01.1986

Signatur:

2/3033

Titel:

Wiederherstellung des Heckentheaters im Park Sanssouci durch die PKZ

Entstehungszeitraum:

1985

Bemerkungen zum Umfang:

1 Mappe

Form und Inhalt:

allgemeine Erläuterungen.- technische Daten.- Pläne und Querschnitte.

Schutzfrist:

0 Jahre

Dossier (Teilweise) gesuchspflichtig bis: 01.01.1990

Signatur:

2/3034

Titel:

Bestandsaufnahme und Entwurf für die Befestigung von Fenstern im Neuen Palais

Entstehungszeitraum:

1989

Bemerkungen zum Umfang:

1 Mappe

Form und Inhalt:

technische Beschreibungen.- Baupläne der PK.- Fenster Nr. 34A, 42A, 44, 35.

Schutzfrist:

0 Jahre

Dossier (Teilweise) gesuchspflichtig bis: 01.01.1986

Signatur:

2/3035

Titel:

Dendrologische Bestandsaufnahme gartenpflegerisches Gutachten Umgebung Neues Palais

Entstehungszeitraum:

1985

Bemerkungen zum Umfang:

1 Mappe

Form und Inhalt:

u.a.: nördliches und südliches Boskett.- Heckentheater Außenhof.- Methode.- Verzeichnisse.- Lage-und Höhenplan.

Schutzfrist:

0 Jahre

Dossier (Teilweise) gesuchspflichtig bis: 01.01.1985

Signatur:

2/3036

Titel:

technisches Gutachten zur Wasserversorgung und Entwässerung des Gebäudekomplexes Neues Palais und Communis

Entstehungszeitraum:

1984

Bemerkungen zum Umfang:

1 Mappe

Form und Inhalt:

u.a.: Zustandsbeschreibung.- Schlussfolgerungen und Lösungsvorschläge.- Grundrisszeichnung der Anlage mit Wassersystem.- 17 Fotos.

Schutzfrist:

0 Jahre

Dossier (Teilweise) gesuchspflichtig bis: 01.01.1986

Signatur:

2/3037

Titel:

Gutachten zum Bauzustand der Außentreppen und der Terrassen im ersten Obergeschoss der Communis

Entstehungszeitraum:

1984 - 1985

Bemerkungen zum Umfang:

1 Mappe

Form und Inhalt:

Schriftliche Dokumentation (Deutsch und Polnisch).- Grundrisszeichnung.- 16 Fotos von Schäden an der Treppe.

Schutzfrist:

0 Jahre

Dossier (Teilweise) gesuchspflichtig bis: 01.01.1986

Signatur:

2/3038

Titel:

Baustelleneinrichtung Bildhauerschauer und Kompressorenraum im Neuen Palais

Entstehungszeitraum:

1985

Bemerkungen zum Umfang:

1 Mappe

Form und Inhalt:

technische Beschreibung.- statische Berechnungen.- Grundrisse.- Pläne.

Schutzfrist:

0 Jahre

Dossier

(Teilweise) gesuchspflichtig bis: 01.01.1985

Signatur:

2/3039

Titel:

Gutachten zur Blitzschutzanlage Neues Palais, Communs I und II

Entstehungszeitraum:

1984

Bemerkungen zum Umfang:

1 Mappe

Form und Inhalt:

Beschreibung der vorhandenen Anlage.- Schlussfolgerungen und Lösungsvorschläge.

Schutzfrist:

0 Jahre

Dossier

(Teilweise) gesuchspflichtig bis: 01.01.1986

Signatur:

2/3040

Titel:

Gerüst für Vergoldungsarbeiten an der Kuppel Neues Palais

Entstehungszeitraum:

1985

Bemerkungen zum Umfang:

1 Mappe, 23 Seiten

Form und Inhalt:

u.a.: technische Beschreibung.- statische Berechnungen zum Nachweis der Kuppeltragfähigkeit.- Grundrisszeichnungen.

Schutzfrist:

0 Jahre

Dossier

(Teilweise) gesuchspflichtig bis: 01.01.1986

Signatur:

2/3041

Titel:

technisches Projekt "Blitzschutzanlage" an Communs I und Communs II

Entstehungszeitraum:

1985

Bemerkungen zum Umfang:

1 Mappe

Form und Inhalt:

technische Beschreibung.- 3 Installationspläne.- Aktennotiz.

Schutzfrist:

0 Jahre

Dossier (Teilweise) gesuchspflichtig bis: 01.01.1986

Signatur:

2/3042

Titel:

Montage der Kuppel auf Communs I

Entstehungszeitraum:

1985

Bemerkungen zum Umfang:

1 Mappe

Form und Inhalt:

u.a.: Zusammenstellung der Elemente.- statische Berechnungen.- Schema des Hilfsgerüsts und der Montagefolge.- Lager der Montageeinrichtungen.- Schema der Senkrechtförderung.- Transportbühne.- Zweisäulenförderer.

Schutzfrist:

0 Jahre

Dossier (Teilweise) gesuchspflichtig bis: 01.01.1987

Signatur:

2/3043

Titel:

Gutachten zum Erhaltungszustand des Dachverbandes der Communs, Kopfteil

Entstehungszeitraum:

1985 - 1986

Bemerkungen zum Umfang:

1 Mappe

Form und Inhalt:

technische Beschreibung.- Umfang der Instandsetzungsarbeiten.- statische Berechnungen.- 10 Baupläne.

Schutzfrist:

0 Jahre

Dossier (Teilweise) gesuchspflichtig bis: 01.01.1986

Signatur:

2/3044

Titel:

technisches Projekt zur Pflanzendecke des Geländes am Neuen Palais

Entstehungszeitraum:

1985

Bemerkungen zum Umfang:

1 Mappe

Form und Inhalt:

u.a.: Boskett.- Heckentheater.- Rasenflächen Außenhof.- Traillagekabinet.- Rasenflächen zwischen den Communs.- Innenhof.- nördlicher Graben.- Plan.

Schutzfrist:

0 Jahre

Dossier (Teilweise) gesuchspflichtig bis: 01.01.1986

Signatur:

2/3045

Titel:

Bestandsaufnahme der Reitbahn am Neuen Palais

Entstehungszeitraum:

1985

Bemerkungen zum Umfang:

2 Mappen

Form und Inhalt:

Grundriss.- Ansicht der Wände.- südliche und westliche Fassade der Traillagekammer.- Tor.- Segment.- Querschnitt der Laube- Säulenbasis und Säulenkapitel.- zierendes Gitterelement des Laubengewölbes.- Zweig einer Pflanze über der Nische und Pflanzenschmuck am Gesims.

Schutzfrist:

0 Jahre

Dossier (Teilweise) gesuchspflichtig bis: 01.01.1986

Signatur:

2/3046

Titel:

Bestandsaufnahme der Sandsteinprofile der Communs am Neuen Palais

Entstehungszeitraum:

1985

Bemerkungen zum Umfang:

1 Mappe, 8 Seiten

Form und Inhalt:

5 Pläne.

Schutzfrist:

0 Jahre

Dossier (Teilweise) gesuchspflichtig bis: 01.01.1987

Signatur:

2/3047

Titel:

Baugerüst für Vergoldungsarbeiten an der Nord- u. Südkuppel des Neuen Palais

Entstehungszeitraum:

1986

Bemerkungen zum Umfang:

1 Mappe

Form und Inhalt:

Ausführungsunterlagen.- statische Berechnung.- Prüfbescheid.- Pläne.- Materialliste.

Schutzfrist:

0 Jahre

Dossier (Teilweise) gesuchspflichtig bis: 01.01.1980

Signatur:

2/3048

Titel:

Elektroinstallation im Communs II, 2. Obergeschoss

Entstehungszeitraum:

1979

Bemerkungen zum Umfang:

1 Mappe

Form und Inhalt:

u.a.: Prüfbericht.- technische Erläuterungen.- Aufgabe und Date.-, Pläne: Hausanschluss, Schaltverteilung.

Schutzfrist:

0 Jahre

Dossier (Teilweise) gesuchspflichtig bis: 01.01.1982

Signatur:

2/3049

Titel:

Bericht über die Restaurierung der Kolonnade zwischen den Communs

Entstehungszeitraum:

1981

Bemerkungen zum Umfang:

1 Mappe

Form und Inhalt:

u.a.: Baugeschichte.- Zustände.- Grobkonzeption der Baustelleneinrichtung.

Schutzfrist:

0 Jahre

Dossier (Teilweise) gesuchspflichtig bis: 01.01.1983

Signatur:

2/3050

Titel:

Rekonstruktion des Turmaufbaus Communs I am Neuen Palais

Entstehungszeitraum:

1980 - 1982

Bemerkungen zum Umfang:

1 Mappe

Form und Inhalt:

u.a.: Bauzeichnungen.- Prüfbescheid.- Dokumentation zum Bauzustand.- bautechnischer Erläuterungsbericht.- statische Berechnung.- Messbilder.- 2 Fotos.

Schutzfrist:

0 Jahre

Einzelstück (Teilweise) gesuchspflichtig bis: 01.01.1981

Signatur:

6/467.13

Titel:

Fotografien zum Zustand Turm Communs II im Vergleich Turm Communs I

Entstehungszeitraum:

1980

Bemerkungen zum Umfang:

1 Seite

Form und Inhalt:

2 sw-Fotos aufgeklebt

Schutzfrist:

0 Jahre

Dossier

(Teilweise) gesuchspflichtig bis: 01.01.1981

Signatur:

6/467.93

Titel:

Kuppel Communs

Entstehungszeitraum:

1980

Schutzfrist:

0 Jahre

Dossier

(Teilweise) gesuchspflichtig bis: 01.01.1981

Signatur:

2/467.93

Titel:

Unterer Teil Turm Communs

Entstehungszeitraum:

1980

Schutzfrist:

0 Jahre

Dossier

(Teilweise) gesuchspflichtig bis: 01.01.1981

Signatur:

6/467.94

Titel:

Kuppel Communs

Entstehungszeitraum:

1980

Schutzfrist:

0 Jahre

Dossier

(Teilweise) gesuchspflichtig bis: 01.01.1981

Signatur:

6/467.94

Titel:

Turm Communs

Entstehungszeitraum:

1980

Schutzfrist:

0 Jahre

Dossier (Teilweise) gesuchspflichtig bis: 01.01.1979

Signatur:

2/3051

Titel:

Gutachten über die Durchfeuchtung der Bausubstanz und Maßnahmen zur Sanierung gegen Nässeschäden am Schloss Sanssouci

Entstehungszeitraum:

1978

Bemerkungen zum Umfang:

1 Mappe

Schutzfrist:

0 Jahre

Dossier (Teilweise) gesuchspflichtig bis: 01.01.1979

Signatur:

2/3052

Titel:

Pläne Schloss Sanssouci

Entstehungszeitraum:

1974 - 1978

Bemerkungen zur Datierung:

1974, 1978

Bemerkungen zum Umfang:

1 Mappe

Form und Inhalt:

Arbeits- und Sterbezimmer.- rot-weißes Gästezimmer.- Voltairezimmer.- Verankerung der Kübelpflanzen auf der Terrasse.- Formsteine aus den Kanten der Nischen der Terrassen.- Banksockel.

Schutzfrist:

0 Jahre

Dossier (Teilweise) gesuchspflichtig bis: 01.01.1972

Signatur:

2/3053

Titel:

statische Berechnungen für den Bereich Kolonnaden Schloss Sanssouci

Entstehungszeitraum:

1967 - 1971

Bemerkungen zur Datierung:

1967-1968, 1971

Bemerkungen zum Umfang:

1 Mappe

Form und Inhalt:

u.a.: Plan Ostkolonnade.- Standsicherheit der Kolonnaden und eines Gerüsts zum Abfangen einzelner Stützen.

Schutzfrist:

0 Jahre

Dossier (Teilweise) gesuchspflichtig bis: 01.01.1956

Signatur:

2/3054

Titel:

Bericht über Schäden an der Dachkonstruktion des Schlosses Sanssouci

Entstehungszeitraum:

1955

Bemerkungen zum Umfang:

1 Mappe

Form und Inhalt:

Bericht über die Besichtigung von Dr.-Ing. Georg Münster.

Schutzfrist:

0 Jahre

Dossier (Teilweise) gesuchspflichtig bis: 01.01.1967

Signatur:

2/3055

Titel:

Baugerüst für die Restaurierung der Kolonnade am Schloss Sanssouci

Entstehungszeitraum:

1966

Bemerkungen zum Umfang:

1 Mappe, 27 Seiten

Form und Inhalt:

Erläuterungsbericht und statischer Nachweis.

Schutzfrist:

0 Jahre

Dossier (Teilweise) gesuchspflichtig bis: 01.01.1979

Signatur:

2/3056

Titel:

Aufmaße Fensterkreuze Schloss Moritzburg

Entstehungszeitraum:

1974 - 1978

Bemerkungen zur Datierung:

1974-1975, 1977-1978

Bemerkungen zum Umfang:

1 Mappe

Form und Inhalt:

Fenstertür mit Oberlicht.- Verbundfenster in Sandsteingewände.- Blendrahmenfenster.

Schutzfrist:

0 Jahre

Dossier (Teilweise) gesuchspflichtig bis: 01.01.1982

Signatur:

2/3057

Titel:

Pläne vom Küchenflügel Schloss Sanssouci

Entstehungszeitraum:

1981

Bemerkungen zum Umfang:

1 Mappe

Form und Inhalt:

Einbau eines WCs.- Baumaßnahmen für Pädagogische Abteilung.

Schutzfrist:

0 Jahre

Dossier (Teilweise) gesuchspflichtig bis: 01.01.1971

Signatur:

2/3058

Titel:

Fotodokumentation der Rampe am Schloss Sanssouci

Entstehungszeitraum:

1970

Bemerkungen zum Umfang:

1 Mappe

Form und Inhalt:

Bauzustand.- 13 Fotos.

Schutzfrist:

0 Jahre

Dossier (Teilweise) gesuchspflichtig bis: 01.01.1975

Signatur:

2/3059

Titel:

Rekonstruktion der Wärmeversorgung Neue Kammern, Schloss Sanssouci und Bildergalerie

Entstehungszeitraum:

1974

Bemerkungen zum Umfang:

1 Mappe

Form und Inhalt:

u.a.: Studie.- Variantenuntersuchung.- 9 Pläne: Grundrisse Heizzentrale, Fernwärmeversorgung, Trassenquerschnitte.

Schutzfrist:

0 Jahre

Dossier (Teilweise) gesuchspflichtig bis: 01.01.1969

Signatur:

2/3060

Titel:

Gutachten zum Einsturz und Wiederaufbau der Puttenmauer an der Bildergalerie

Entstehungszeitraum:

1966 - 1968

Bemerkungen zum Umfang:

1 Mappe

Form und Inhalt:

u.a.: Baugenehmigung.- statische Berechnungen.- Pläne.

Schutzfrist:

0 Jahre

Dossier

(Teilweise) gesuchspflichtig bis: 01.01.1986

Signatur:

2/3061

Titel:

Variantenuntersuchung zum Bau eines Heizhauses auf dem Schirrhof

Entstehungszeitraum:

1985

Bemerkungen zum Umfang:

1 Mappe

Form und Inhalt:

u.a.: Aktenvermerke und Schriftverkehr mit der Denkmalpflegekommission.- Pläne.

Schutzfrist:

0 Jahre

Dossier

(Teilweise) gesuchspflichtig bis: 01.01.1986

Signatur:

2/3062

Titel:

Erläuterungsbericht zu Umbaumaßnahmen auf dem Schirrhof

Entstehungszeitraum:

1985

Bemerkungen zum Umfang:

1 Mappe

Form und Inhalt:

u.a.: technische Anlagen, provisorisches Heizhaus, 4 Pläne: Grundriss Schirrhof Westteil, Hofgestaltung Lennéstraße 10

Schutzfrist:

0 Jahre

Dossier

(Teilweise) gesuchspflichtig bis: 01.01.1987

Signatur:

2/3063

Titel:

bautechnische Dokumentationen zur Lüftungs- und Heizungsanlage im Werkstattgebäude Schirrhof

Entstehungszeitraum:

1985 - 1986

Bemerkungen zum Umfang:

1 Mappe, 2 Pläne

Form und Inhalt:

u.a.: Pläne.- Schutzgüternachweis.- Erläuterungsbericht.- Leistungsverzeichnis.

Schutzfrist:

0 Jahre

Dossier (Teilweise) gesuchspflichtig bis: 01.01.1991

Signatur:

2/3064

Titel:

Praktikumsarbeit von Anke Wagner: "Studie zur Rekonstruktion der Tischlerei auf dem Schirrhof"

Entstehungszeitraum:

1975 - 1990

Bemerkungen zur Datierung:

1975, 1978, 1989-1990

Bemerkungen zum Umfang:

2 Mappen

Form und Inhalt:

u.a.: Aufgabenstellung.- Variantenuntersuchung.- Arbeitskräfte.- Funktionslösung.- Zeichnungen und Pläne.- Erfassung des Istzustandes des Schirrhofes und Ableitung erforderlicher Maßnahmen für die planmäßige Erweiterung der Produktion.

Schutzfrist:

0 Jahre

Dossier (Teilweise) gesuchspflichtig bis: 01.01.1980

Signatur:

2/3065

Titel:

Umgestaltung der Souvenirverkaufsstelle im Schloss Sanssouci

Entstehungszeitraum:

1979

Bemerkungen zum Umfang:

1 Mappe

Form und Inhalt:

u.a.: Erläuterungen zum Innenprojekt.- Farb- und Materialproben.- Kostenvoranschläge.- Pläne.

Schutzfrist:

0 Jahre

Dossier (Teilweise) gesuchspflichtig bis: 01.01.1979

Signatur:

2/3066

Titel:

Rekonstruktion des Wohnhauses Lennéstraße 24

Entstehungszeitraum:

1976 - 1978

Bemerkungen zum Umfang:

1 Mappe, 17 Pläne

Form und Inhalt:

Prüfbescheide.- bautechnischer Erläuterungsbericht und Baubeschreibung zur Rekonstruktion.- Lagepläne.- Grundrisse und Ansichten.

Schutzfrist:

0 Jahre

Dossier (Teilweise) gesuchspflichtig bis: 01.01.1979

Signatur:

2/3067

Titel:

Detailzeichnungen Wohnhaus Lennéstraße 24

Entstehungszeitraum:

1978

Bemerkungen zum Umfang:

1 Mappe

Form und Inhalt:

Fenster Südseite.- Traufenausbildung mit Ringanker.- Haustüren.- Querschnitt u. Ansicht der Treppe/Vordach des hinteren Hauseinganges.- Innentreppe.

Schutzfrist:

0 Jahre

Dossier (Teilweise) gesuchspflichtig bis: 01.01.1979

Signatur:

2/3068

Titel:

Wohnhaus Lennéstraße 24

Entstehungszeitraum:

1978

Bemerkungen zum Umfang:

1 Mappe, 7 Pläne

Form und Inhalt:

Ansichten.- Schnitte.- Grundrisse.- Gartenplan.

Schutzfrist:

0 Jahre

Dossier (Teilweise) gesuchspflichtig bis: 01.01.1986

Signatur:

2/3069

Titel:

Abbruch des Wohnhauses Lennéstraße 24

Entstehungszeitraum:

1984 - 1985

Bemerkungen zum Umfang:

1 Mappe

Form und Inhalt:

u.a.: Prüfbescheid zum Abbruch.- bautechnischer Erläuterungsbericht.- Pläne.- Bauzustandseinschätzung.

Schutzfrist:

0 Jahre

Dossier (Teilweise) gesuchspflichtig bis: 01.01.1980

Signatur:

2/3070

Titel:

Preisvorschlag zur Rekonstruktion des Wohnhauses in der Lennéstraße 24-25

Entstehungszeitraum:

1979

Bemerkungen zum Umfang:

1 Mappe

Schutzfrist:

0 Jahre

Dossier

(Teilweise) gesuchspflichtig bis: 01.01.1979

Signatur:

2/3071

Titel:

Wohnhaus in der Lennéstraße 24: Projektteil Konstruktion

Entstehungszeitraum:

1977 - 1978

Bemerkungen zum Umfang:

1 Mappe

Form und Inhalt:

statische Berechnungen.- Prüfbescheid und Pläne.

Schutzfrist:

0 Jahre

Dossier

(Teilweise) gesuchspflichtig bis: 01.01.1977

Signatur:

2/3072

Titel:

Aufgabenstellung für die Rekonstruktion des Wohnhauses in der Lennéstraße 24/25

Entstehungszeitraum:

1976

Bemerkungen zum Umfang:

1 Mappe

Form und Inhalt:

Erläuterungsbericht und Zeichnungen.

Schutzfrist:

0 Jahre

Dossier

(Teilweise) gesuchspflichtig bis: 01.01.1980

Signatur:

2/3073

Titel:

Preisvorschlag zur Rekonstruktion des Wohnhauses Lennéstraße 24/25

Entstehungszeitraum:

1979

Bemerkungen zum Umfang:

1 Mappe

Form und Inhalt:

ausführliche Aufstellung.

Schutzfrist:

0 Jahre

Dossier (Teilweise) gesuchspflichtig bis: 01.01.1980

Signatur:

2/3074

Titel:

Rekonstruktion von Wohneinheiten im Haus Lennéstraße 24

Entstehungszeitraum:

1976 - 1979

Bemerkungen zum Umfang:

1 Mappe

Form und Inhalt:

u.a.: Schriftverkehr mit dem Rat der Stadt und Betrieben.- Nachträge zu statischen Berechnungen.- bautechnische Berichte.- Elektroprojektunterlagen.- Lageplan.- 5 Fotos.

Schutzfrist:

0 Jahre

Dossier (Teilweise) gesuchspflichtig bis: 01.01.1978

Signatur:

2/3075

Titel:

Starkstromtechnische Erschließung Wohnhaus Lennéstraße 25

Entstehungszeitraum:

1976 - 1977

Bemerkungen zum Umfang:

1 Mappe

Form und Inhalt:

u.a.: technische Erläuterung.- Kostenübersicht.- Prüfbericht.- Schaltpläne.- Installationspläne.

Schutzfrist:

0 Jahre

Dossier (Teilweise) gesuchspflichtig bis: 01.01.1979

Signatur:

2/3076

Titel:

Pläne der Mauer Lennéstraße 9

Entstehungszeitraum:

1978

Bemerkungen zum Umfang:

1 Mappe

Form und Inhalt:

Straßenansicht.- Hofansicht.

Schutzfrist:

0 Jahre

Dossier (Teilweise) gesuchspflichtig bis: 01.01.1984

Signatur:

2/3077

Titel:

Umbau des Gebäudes Marschall Keith Haus

Entstehungszeitraum:

1978 - 1983

Bemerkungen zur Datierung:

1978-1980, 1982-1983

Bemerkungen zum Umfang:

1 Mappe

Form und Inhalt:

Erläuterungsbericht.- Schutzgüternachweis.- Gutachten.- Stellungnahmen.- Bestandspläne.- Projektzeichnungen und Konstruktionszeichnungen zum 1. Bauabschnitt.

Schutzfrist:

0 Jahre

Dossier

(Teilweise) gesuchspflichtig bis: 01.01.1981

Signatur:

2/3078

Titel:

Umbau Marschall Keith Haus

Entstehungszeitraum:

1978 - 1980

Bemerkungen zum Umfang:

1 Mappe

Form und Inhalt:

Pläne.- Messbilder.- Stahlliste.

Schutzfrist:

0 Jahre

Dossier

(Teilweise) gesuchspflichtig bis: 01.01.1986

Signatur:

2/3079

Titel:

Heizungsprojekt Umbaumaßnahme Marschall Keith Haus

Entstehungszeitraum:

1979 - 1985

Bemerkungen zum Umfang:

1 Mappe

Form und Inhalt:

Leistungsverzeichnis.- Heizlastberechnung.- Bauzeichnungen.- Pläne.

Schutzfrist:

0 Jahre

Dossier

(Teilweise) gesuchspflichtig bis: 01.01.1985

Signatur:

2/3080

Titel:

Umbau des Marschall Keith Hauses und Einbau einer Fernsprechanlage

Entstehungszeitraum:

1975 - 1984

Bemerkungen zur Datierung:

1975, 1978-1982, 1984

Bemerkungen zum Umfang:

1 Mappe

Form und Inhalt:

u.a.: Schriftverkehr.- Wohnungen.- Holzschutz.- statische Nachweise.- Genehmigungen.- Aktennotizen.- 6 Skizzen.- 6 Pläne.- 8 Fotos.

Schutzfrist:

0 Jahre

Dossier

(Teilweise) gesuchspflichtig bis: 01.01.1980

Signatur:

2/3081

Titel:

Pläne des Gartenaufgangs Marschall Keith Haus

Entstehungszeitraum:

1979

Bemerkungen zum Umfang:

1 Mappe

Schutzfrist:

0 Jahre

Dossier

(Teilweise) gesuchspflichtig bis: 01.01.1983

Signatur:

2/3082

Titel:

Sanitäranlagen im Marschall Keith Haus

Entstehungszeitraum:

1980 - 1982

Bemerkungen zum Umfang:

1 Mappe, 20 Seiten

Form und Inhalt:

Materialauszug der Einrichtungsgegenstände und Zubehör.- Pläne und Zeichnungen.

e.a.: Heizungsanlage Sozialgebäude Schirrhof.- Einbau WC im Küchenflügel Schloss Sanssouci.- sanitärer Ausstattung der Wohnungen im Grünen Haus.

Schutzfrist:

0 Jahre

Einzelstück

(Teilweise) gesuchspflichtig bis: 01.01.1983

Signatur:

2/3082.1-5

Titel:

Materialauszug von Einrichtungsgegenständen und Zubehör der sanitären Anlagen

Entstehungszeitraum:

1982

Bemerkungen zum Umfang:

5 Seiten

Schutzfrist:

0 Jahre

Einzelstück (Teilweise) gesuchspflichtig bis: 01.01.1983

Signatur:

2/3082.6

Titel:

Lageplan zur PWW Heizungsanlage - Fernleitung im Sozialgebäude, Lennéstraße 10

Entstehungszeitraum:

1982

Bemerkungen zum Umfang:

1 Plan

Form und Inhalt:

u. a. Höhenbolzen an der Mauer, handschriftliche Eintragungen

Schutzfrist:

0 Jahre

Einzelstück (Teilweise) gesuchspflichtig bis: 01.01.1983

Signatur:

2/3082.7

Titel:

Plan Erdgeschoss und Obergeschoss des Küchenflügels Schloss Sanssouci

Entstehungszeitraum:

1982

Bemerkungen zum Umfang:

1 Karte

Form und Inhalt:

Einbau von WC, handschriftliche Eintragungen

Schutzfrist:

0 Jahre

Einzelstück (Teilweise) gesuchspflichtig bis: 01.01.1983

Signatur:

2/3082.8

Titel:

Lageplan sanitäre Anlage Lennéstraße 9

Entstehungszeitraum:

1982

Bemerkungen zum Umfang:

1 Plan

Form und Inhalt:

u. a. Höhenbolzen an der Mauer vor Grundstück Lennéstraße 10

Schutzfrist:

0 Jahre

Einzelstück (Teilweise) gesuchspflichtig bis: 01.01.1983

Signatur:

2/3082.9

Titel:

Grundriss Lennéstraße 9 Ausführungsprojekt Kellergeschoss, sanitäre Anlage

Entstehungszeitraum:

1982

Bemerkungen zum Umfang:

1 Plan

Form und Inhalt:

u. a. Grundriss Schornstein (Maßstab 1:20)

Schutzfrist:

0 Jahre

Einzelstück (Teilweise) gesuchspflichtig bis: 01.01.1983

Signatur:

2/3082.10

Titel:

Grundriss Lennéstraße 9 Erdgeschoss sanitäre Anlage

Entstehungszeitraum:

1982

Bemerkungen zum Umfang:

1 Plan

Schutzfrist:

0 Jahre

Einzelstück (Teilweise) gesuchspflichtig bis: 30.12.9999

Signatur:

2/3082.11

Titel:

Lageplan Lennéstraße 9 Erdgeschoss

Entstehungszeitraum:

Undatiert

Bemerkungen zum Umfang:

1 Plan

Form und Inhalt:

Änderung Anordnung WC-Wände

Schutzfrist:

0 Jahre

Einzelstück (Teilweise) gesuchspflichtig bis: 01.01.1983

Signatur:

2/3082.14

Titel:

Grundriss Kellergeschoss Lennéstraße 9 sanitäre Anlage

Entstehungszeitraum:

1982

Bemerkungen zum Umfang:

1 Plan

Schutzfrist:

0 Jahre

Einzelstück (Teilweise) gesuchspflichtig bis: 01.01.1983

Signatur:

2/3082.13

Titel:

Lageplan sanitäre Anlagen Lennéstraße 9

Entstehungszeitraum:

1982

Bemerkungen zum Umfang:

1 Plan

Form und Inhalt:

u. a. Höhenbolzen an der Mauer vor Grundstück Lennéstraße 10

Schutzfrist:

0 Jahre

Einzelstück (Teilweise) gesuchspflichtig bis: 30.12.9999

Signatur:

2/3082.12

Titel:

Lageplan Lennéstraße 9 Erdgeschoss

Entstehungszeitraum:

Undatiert

Bemerkungen zum Umfang:

1 Plan

Form und Inhalt:

Änderung Anordnung WC-Wände

Schutzfrist:

0 Jahre

Einzelstück (Teilweise) gesuchspflichtig bis: 01.01.1983

Signatur:

2/3082.15

Titel:

Grundriss Erdgeschoss Lennéstraße 9 sanitäre Anlagen

Entstehungszeitraum:

1982

Bemerkungen zum Umfang:

1 Plan

Schutzfrist:

0 Jahre

Einzelstück (Teilweise) gesuchspflichtig bis: 01.01.1983

Signatur:

2/3082.16

Titel:

Lageplan Lennéstraße 9 sanitäre Anlagen

Entstehungszeitraum:

1982

Bemerkungen zum Umfang:

1 Plan

Form und Inhalt:

u. a. Höhenbolzen an der Mauer vor Grundstück Lennéstraße 10

Schutzfrist:

0 Jahre

Einzelstück (Teilweise) gesuchspflichtig bis: 01.01.1983

Signatur:

2/3082.17

Titel:

Grundriss Lennéstraße 9 Erdgeschoss sanitäre Anlagen

Entstehungszeitraum:

1982

Bemerkungen zum Umfang:

1 Plan

Schutzfrist:

0 Jahre

Einzelstück (Teilweise) gesuchspflichtig bis: 01.01.1983

Signatur:

2/3082.18

Titel:

Grundriss Lennéstraße 9 Kellergeschoss sanitäre Anlage

Entstehungszeitraum:

1982

Bemerkungen zum Umfang:

1 Plan

Schutzfrist:

0 Jahre

Einzelstück (Teilweise) gesuchspflichtig bis: 30.12.9999

Signatur:

2/3082.19

Titel:

Be- und Entlüftung Lennéstraße 9 Sozialgebäude

Entstehungszeitraum:

Undatiert

Bemerkungen zum Umfang:

1 Seite

Form und Inhalt:

Berechnung Abluftanlage Küche, Toilette Vorraum und Sozialgebäude, handschriftliche Ergänzungen

Schutzfrist:

0 Jahre

Einzelstück (Teilweise) gesuchspflichtig bis: 30.12.9999

Signatur:

2/3082.20

Titel:

Mieterliste Neuer Garten, Grünes Haus

Entstehungszeitraum:

Undatiert

Bemerkungen zum Umfang:

1 Seite (mit Rückseite)

Form und Inhalt:

Auflistung Personenanzahl, Badewanne, Dusche, Waschmaschine

Schutzfrist:

0 Jahre

Dossier (Teilweise) gesuchspflichtig bis: 01.01.1985

Signatur:

2/3083

Titel:

Arbeiten am Dachstuhl des Marschall Keith Hauses

Entstehungszeitraum:

1975 - 1984

Bemerkungen zur Datierung:

1975, 1977-1979, 1983-1984

Bemerkungen zum Umfang:

1 Mappe, 63 Seiten

Form und Inhalt:

Befund über die Untersuchung von Holzbauteilen.- Gutachten zum Holzzustand.- Aktenvermerke.- Schriftverkehr.- statischer Nachweis.

Schutzfrist:

0 Jahre

Einzelstück (Teilweise) gesuchspflichtig bis: 01.01.1985

Signatur:

2/3083.1-2

Titel:

Auszug und Kopie aus dem Protokoll der Objektbegehung, Diplomingenieur Preiß, Dachstuhl Ostflügel Lennéstraße 9

Entstehungszeitraum:

1981 - 1984

Bezugszeitraum:

1984

Bemerkungen zur Datierung:

24.09.1984

Bemerkungen zum Umfang:

2 Seiten

Schutzfrist:

0 Jahre

Einzelstück (Teilweise) gesuchspflichtig bis: 01.01.1982

Signatur:

2/3083.3

Titel:

Skizze mit Beschreibung zur Verankerung der Dachbalken

Entstehungszeitraum:

1981

Bemerkungen zum Umfang:

1 Seite

Schutzfrist:

0 Jahre

Einzelstück (Teilweise) gesuchspflichtig bis: 01.01.1985

Signatur:

2/3083.4-5

Titel:

Befund über die Untersuchung von Holzbauteilen des Marschall-Keith-Hauses vom Bauingenieur Siegfried Grimm

Entstehungszeitraum:

1978 - 1984

Bezugszeitraum:

1978

Bemerkungen zur Datierung:

1978, 1983

Bemerkungen zum Umfang:

2 Seiten

Schutzfrist:

0 Jahre

Einzelstück (Teilweise) gesuchspflichtig bis: 01.01.1985

Signatur:

2/3083.6-9

Titel:

Abschrift einer Gutachtlichen Stellungnahme von Siegfried Grimm zum Holzbefund im Marschall-Keith-Haus Teil I

Entstehungszeitraum:

1978 - 1984

Bezugszeitraum:

1978

Bemerkungen zur Datierung:

17.09.1984

Bemerkungen zum Umfang:

4 Seiten

Schutzfrist:

0 Jahre

Einzelstück (Teilweise) gesuchspflichtig bis: 01.01.1985

Signatur:

2/3083.10-14

Titel:

Gutachtliche Stellungnahme von Siegfried Grimm zum Holzbefund im Marschall-Keith-Haus Teil II

Entstehungszeitraum:

1977 - 1984

Bemerkungen zum Umfang:

4 Seiten

Schutzfrist:

0 Jahre

Einzelstück

(Teilweise) gesuchspflichtig bis: 30.12.9999

Signatur:

2/3083.15

Titel:

Skizze zum Holzbefund vom Marschall-Keith-Haus, Westflügel

Entstehungszeitraum:

Undatiert

Bemerkungen zum Umfang:

1 Seite

Schutzfrist:

0 Jahre

Einzelstück

(Teilweise) gesuchspflichtig bis: 01.01.1979

Signatur:

2/3083.16

Titel:

Auftrag für den Holzbefund am Marschall-Keith-Haus vom Bauingenieur Doktor Wolf an Siegfried Grimm

Entstehungszeitraum:

1978

Bezugszeitraum:

1978

Bemerkungen zum Umfang:

1 Seite

Schutzfrist:

0 Jahre

Einzelstück

(Teilweise) gesuchspflichtig bis: 01.01.1980

Signatur:

2/3083.17

Titel:

Aktenvermerk für die Überprüfung des Schornsteins und der Räume für den Einbau einer zentralen Heizungsanlage

Entstehungszeitraum:

1979

Bezugszeitraum:

1979

Bemerkungen zum Umfang:

1 Seite

Schutzfrist:

0 Jahre

Dossier

(Teilweise) gesuchspflichtig bis: 01.01.1990

Signatur:

2/3084

Titel:

Umbau des Westflügels und Ostflügels Marschall Keith Haus

Entstehungszeitraum:

1981 - 1989

Bemerkungen zur Datierung:

1981-1986, 1988-1989

Bemerkungen zum Umfang:

1 Mappe

Form und Inhalt:

u.a.: interner Schriftverkehr.- statische Berechnungen.- Wohnungen.- Ausbau der Dachgeschosse.- Rekonstruktion der Fachwerkwand am Ostflügel.- Aktennotizen.- Protokolle.- Gutachten zum Holzzustand.

Schutzfrist:

0 Jahre

Dossier

(Teilweise) gesuchspflichtig bis: 01.01.1980

Signatur:

2/3085

Titel:

Dokumentation zur Baugeschichte des Marschall Keith Hauses

Entstehungszeitraum:

1932 - 1979

Bemerkungen zur Datierung:

1932, 1979

Bemerkungen zum Umfang:

1 Mappe, 11 Seiten

Form und Inhalt:

Baugeschichte.- Übersicht Unterlagen in der Plankammer.- 9 Fotos (Zustand 1932).

Schutzfrist:

0 Jahre

Einzelstück

(Teilweise) gesuchspflichtig bis: 01.01.1980

Signatur:

2/3085.1-3

Titel:

Baugeschichte zum Marschall-Keith-Haus

Entstehungszeitraum:

1979

Bezugszeitraum:

1764 - 1932

Bemerkungen zur Datierung:

11.06.1979

Bemerkungen zum Umfang:

3 Seiten

Schutzfrist:

0 Jahre

Einzelstück

(Teilweise) gesuchspflichtig bis: 01.01.1980

Signatur:

2/3085.4

Titel:

Verweise auf Unterlagen über das Marschall-Keith-Haus

Entstehungszeitraum:

1979

Bemerkungen zum Umfang:

1 Seite

Form und Inhalt:

Auflistung von Plänen, Fotos, Literatur

Schutzfrist:

0 Jahre

Einzelstück

(Teilweise) gesuchspflichtig bis: 01.01.1980

Signatur:

2/3085.5

Titel:

Baugeschichte zum Marschall-Keith-Haus

Entstehungszeitraum:

1979

Bemerkungen zum Umfang:

1 Seite

Schutzfrist:

0 Jahre

Einzelstück

(Teilweise) gesuchspflichtig bis: 01.01.1977

Signatur:

2/3085.6

Titel:

Zwei aufgeklebte Schwarz-Weiß-Fotos vom ovalen Saal im Marschall-Keith-Haus; Freigelegte Malerei

Entstehungszeitraum:

1932 - 1976

Bezugszeitraum:

1932

Bemerkungen zur Datierung:

1932, 1976

Bemerkungen zum Umfang:

1 Seite

Schutzfrist:

0 Jahre

Einzelstück

(Teilweise) gesuchspflichtig bis: 01.01.1980

Signatur:

2/3085.6-1

Titel:

Ein aufgeklebtes Schwarz-Weiß-Foto zum Zustand der Innenausstattung vom Marschall-Keith-Haus

Entstehungszeitraum:

1932 - 1979

Bezugszeitraum:

1932

Bemerkungen zur Datierung:

1932, 1979

Bemerkungen zum Umfang:

1 Seite

Schutzfrist:

0 Jahre

Einzelstück (Teilweise) gesuchspflichtig bis: 01.01.1980

Signatur:

2/3085.7

Titel:

Zwei aufgeklebte Schwarz-Weiß-Fotos zum Zustand der Innenausstattung vom Marschall-Keith-Haus

Entstehungszeitraum:

1932 - 1979

Bezugszeitraum:

1932

Bemerkungen zur Datierung:

1932, 1979

Bemerkungen zum Umfang:

1 Seite

Schutzfrist:

0 Jahre

Einzelstück (Teilweise) gesuchspflichtig bis: 01.01.1980

Signatur:

2/3085.8

Titel:

Ein aufgeklebtes Schwarz-Weiß-Foto zum Zustand der Innenausstattung vom Marschall-Keith-Haus

Entstehungszeitraum:

1932 - 1979

Bezugszeitraum:

1932

Bemerkungen zur Datierung:

1932, 1979

Bemerkungen zum Umfang:

1 Seite

Schutzfrist:

0 Jahre

Einzelstück (Teilweise) gesuchspflichtig bis: 01.01.1980

Signatur:

2/3085.9

Titel:

Zwei aufgeklebte Schwarz-Weiß-Fotos zum Zustand der Innenausstattung vom Marschall-Keith-Haus

Entstehungszeitraum:

1932 - 1979

Bezugszeitraum:

1932

Bemerkungen zur Datierung:

1932, 1979

Bemerkungen zum Umfang:

1 Seite

Schutzfrist:

0 Jahre

Einzelstück (Teilweise) gesuchspflichtig bis: 01.01.1980

Signatur:

2/3085.10

Titel:

Ein Schwarz-Weiß-Foto vom Kachelofen des Marschall-Keith-Hauses mit Ofensetzer

Entstehungszeitraum:

1932 - 1979

Bezugszeitraum:

1932

Bemerkungen zur Datierung:

1932, 1979

Bemerkungen zum Umfang:

1 Seite

Schutzfrist:

0 Jahre

Dossier

(Teilweise) gesuchspflichtig bis: 01.01.1987

Signatur:

2/3086

Titel:

Elektroprojekt Marschall Keith Haus

Entstehungszeitraum:

1980 - 1986

Bemerkungen zur Datierung:

1980-1981, 1985-1986

Bemerkungen zum Umfang:

1 Mappe

Form und Inhalt:

Pläne und Zeichnungen.

Schutzfrist:

0 Jahre

Dossier

(Teilweise) gesuchspflichtig bis: 01.01.1986

Signatur:

2/3087

Titel:

Installation Heizung und Elektrik im Ostflügel des Marschall Keith Hauses

Entstehungszeitraum:

1985

Bemerkungen zum Umfang:

1 Mappe

Form und Inhalt:

Pläne mit Steckdosen und Heizkörperanbindungen.

Schutzfrist:

0 Jahre

Dossier

(Teilweise) gesuchspflichtig bis: 01.01.1983

Signatur:

2/3088

Titel:

Möbelierungsvorschläge Marschall Keith Haus

Entstehungszeitraum:

1980 - 1982

Bemerkungen zum Umfang:

1 Mappe: enthält 4 Pläne

Form und Inhalt:

Zeichnungen.- Skizzen.- Mobiliarliste.

Schutzfrist:

0 Jahre

Dossier

(Teilweise) gesuchspflichtig bis: 01.01.1986

Signatur:

2/3089

Titel:

Elektroinstallation im Gebäude Lennéstraße 9

Entstehungszeitraum:

1981 - 1985

Bemerkungen zur Datierung:

1980-1981, 1985

Bemerkungen zum Umfang:

1 Mappe

Form und Inhalt:

Pläne und Skizzen.

Schutzfrist:

0 Jahre

Dossier

(Teilweise) gesuchspflichtig bis: 01.01.1982

Signatur:

2/3090

Titel:

Höheneinmessungen Marschall Keith Haus

Entstehungszeitraum:

1975 - 1981

Bemerkungen zur Datierung:

1975, 1979, 1981

Bemerkungen zum Umfang:

1 Mappe

Form und Inhalt:

Pläne und Skizzen.

Schutzfrist:

0 Jahre

Dossier

(Teilweise) gesuchspflichtig bis: 01.01.1987

Signatur:

2/3091

Titel:

Baumaßnahmen am Ostflügel und Westflügel des Marschall Keith Hauses

Entstehungszeitraum:

1979 - 1986

Bemerkungen zur Datierung:

1979-1981, 1984-1986

Bemerkungen zum Umfang:

1 Mappe

Form und Inhalt:

u.a.: Skizzen.- Erläuterungsbericht.- Baubeschreibung.- Schutzgüthenachweis.

Schutzfrist:

0 Jahre

Dossier

(Teilweise) gesuchspflichtig bis: 01.01.1985

Signatur:

2/3092

Titel:

Ausbau des Dachgeschosses im Westflügel des Marschall Keith Hauses

Entstehungszeitraum:

1983 - 1984

Bemerkungen zum Umfang:

1 Mappe

Form und Inhalt:

u.a.: Pläne.- Skizzen.- Materiallisten.- statische Berechnungen.

Schutzfrist:

0 Jahre

Dossier

(Teilweise) gesuchspflichtig bis: 01.01.1987

Signatur:

2/3093

Titel:

bautechnische Dokumentation zum Umbau des Westflügels Marschall Keith Haus

Entstehungszeitraum:

1979 - 1986

Bemerkungen zur Datierung:

1978-1981, 1983, 1986

Bemerkungen zum Umfang:

1 Mappe

Form und Inhalt:

Erläuterungsbericht.- statischer Nachweis.- Pläne.- gutachterliche Stellungnahme zum Holzbefund.- Aktennotiz zur Fassadengestaltung.- Messbild (Kopie).- Bestandsaufnahmen.- Pläne.

Schutzfrist:

0 Jahre

Dossier

(Teilweise) gesuchspflichtig bis: 01.01.1989

Signatur:

2/3094

Titel:

bautechnische Dokumentation zum Umbau des Ostflügels Marschall Keith Haus

Entstehungszeitraum:

1978 - 1988

Bemerkungen zur Datierung:

1978-1979, 1981, 1984-1986, 1988

Bemerkungen zum Umfang:

1 Mappe

Form und Inhalt:

u.a.: Kosteneinschätzung.- Prüfbescheid.- Erläuterungsbericht.- gutachterliche Stellungnahme zum Holzbefund.- Aktennotiz zur Fassadengestaltung.- statische Berechnungen.- Messbild (Kopie).- Pläne.

Schutzfrist:

0 Jahre

Dossier

(Teilweise) gesuchspflichtig bis: 01.01.1980

Signatur:

2/3095

Titel:

Studie zum Umbau des Marschall Keith Hauses

Entstehungszeitraum:

1978 - 1979

Bemerkungen zum Umfang:

1 Mappe

Form und Inhalt:

u.a.: Erläuterungsbericht.- Pläne.- Zeichnungen.- Messbilder (Kopie).

Schutzfrist:

0 Jahre

Dossier

(Teilweise) gesuchspflichtig bis: 01.01.1987

Signatur:

2/3096

Titel:

bautechnische Dokumentation zum Umbau und Erweiterung der ehemaligen Malerwerkstatt zum Sozialgebäude auf dem Schirrhof

Entstehungszeitraum:

1981 - 1986

Bemerkungen zur Datierung:

1981-1984, 1986

Bemerkungen zum Umfang:

1 Mappe

Form und Inhalt:

bautechnischer Erläuterungsbericht.- Schutzgüthenachweis.- Pläne.- statische Berechnungen.

Schutzfrist:

0 Jahre

Dossier

(Teilweise) gesuchspflichtig bis: 01.01.1984

Signatur:

2/3097

Titel:

Umbau und Erweiterung der Malerwerkstatt auf dem Schirrhof,

Entstehungszeitraum:

1982 - 1983

Bemerkungen zum Umfang:

1 Mappe

Form und Inhalt:

u.a.: Einrichtung der sanitären Anlagen.- Wasserleitungen.- Einbau einer Heizung.

Schutzfrist:

0 Jahre

Dossier (Teilweise) gesuchspflichtig bis: 01.01.1979

Signatur:

2/3098

Titel:

Heizungsinstallation in der Malerwerkstatt auf dem Schirrhof

Entstehungszeitraum:

1978

Bemerkungen zum Umfang:

1 Mappe

Form und Inhalt:

u.a.: Heizung und Lüftung.- technische Erläuterungen.- Bauteilverzeichnis.- Kostenvoranschlag.- Grundriss.- Leitungsschema.

Schutzfrist:

0 Jahre

Dossier (Teilweise) gesuchspflichtig bis: 01.01.1979

Signatur:

2/3099

Titel:

Studie zur Rekonstruktion bzw. zum Neubau der Holzwerkstätten auf dem Schirrhof

Entstehungszeitraum:

1975 - 1978

Bemerkungen zur Datierung:

1975, 1978

Bemerkungen zum Umfang:

1 Mappe

Form und Inhalt:

u.a.: Aufgabenstellung.- Erfassung des Istzustandes.- Grundmittelübersicht.- erforderliche Hand- und Maschinenwerkzeuge.- erforderliche Mechanisierungs- und Produktionsmittel.- Lageplan.- Grundriss.

Schutzfrist:

0 Jahre

Dossier (Teilweise) gesuchspflichtig bis: 01.01.1978

Signatur:

2/3100

Titel:

Einrichtung Wagenwaschplatz auf dem Schirrhof

Entstehungszeitraum:

1977

Bemerkungen zum Umfang:

1 Mappe

Form und Inhalt:

interner Schriftverkehr.- Forderungsprogramm.- Zeichnungen.- Pläne.

Schutzfrist:

0 Jahre

Dossier (Teilweise) gesuchspflichtig bis: 01.01.1983

Signatur:

2/3101

Titel:

Umbau und Erweiterung der ehemaligen Malerwerkstatt auf dem Schirrhof

Entstehungszeitraum:

1981 - 1982

Bemerkungen zum Umfang:

1 Mappe

Form und Inhalt:

u.a.: bautechnischer Erläuterungsbericht und Baubeschreibung.- Schutzgüthenachweis.- Positions- und Lageplan.- Grundriss-. Ansichten- Prüfbescheid.

Schutzfrist:

0 Jahre

Dossier (Teilweise) gesuchspflichtig bis: 01.01.1980

Signatur:

2/3102

Titel:

Projektierung einer Lüftungsanlage in der Malerwerkstatt auf dem Schirrhof

Entstehungszeitraum:

1979

Bemerkungen zum Umfang:

1 Mappe

Form und Inhalt:

u.a.: Belüftung und Entlüftung.- Schutzgüthenachweis.- Leistungsnachweis.- fremdhandwerkliche Arbeiten.- technische Erläuterungen.- Bauteile.- Pläne.

Schutzfrist:

0 Jahre

Dossier (Teilweise) gesuchspflichtig bis: 01.01.1982

Signatur:

2/3103

Titel:

Verzeichnis der in Rechtsträgerschaft der SSG befindlichen Gebäude und baulichen Anlagen mit Denkmalwert

Entstehungszeitraum:

1981

Bemerkungen zum Umfang:

1 Mappe

Form und Inhalt:

Auflistung mit aktueller Nutzung.- Grundrisse der Parkanlagen Sanssouci, Neuer Garten und Park Babelsberg.

Schutzfrist:

0 Jahre

Dossier (Teilweise) gesuchspflichtig bis: 01.01.1981

Signatur:

2/3104

Titel:

Umbau der Malerwerkstatt auf dem Schirrhof und Einbau von Sozialräumen

Entstehungszeitraum:

1977 - 1980

Bemerkungen zum Umfang:

1 Mappe

Form und Inhalt:

u.a.: Protokolle.- bautechnischer Erläuterungsberichte.- Prüfbescheide.- Wirtschaftsverträge.- Pläne.- Kostenzusammenstellung.- durchzuführende Arbeiten.

Schutzfrist:

0 Jahre

Dossier (Teilweise) gesuchspflichtig bis: 01.01.1980

Signatur:

2/3105

Titel:

Heizungsprovisorium in der Malerwerkstatt auf dem Schirrhof

Entstehungszeitraum:

1975 - 1979

Bemerkungen zur Datierung:

1975, 1977, 1979

Bemerkungen zum Umfang:

1 Mappe

Form und Inhalt:

u.a.: Prüfbescheid.- Erläuterungsbericht.- Baubeschreibung.- Schornstein.- Kostenplan.

Schutzfrist:

0 Jahre

Dossier (Teilweise) gesuchspflichtig bis: 01.01.1979

Signatur:

2/3106

Titel:

Sanitärinstallation in der Malerwerkstatt auf dem Schirrhof

Entstehungszeitraum:

1978

Bemerkungen zum Umfang:

1 Mappe

Form und Inhalt:

u.a.: Leistungsverzeichnis.- Erläuterungsbericht.- Pläne.

Schutzfrist:

0 Jahre

Dossier (Teilweise) gesuchspflichtig bis: 01.01.1977

Signatur:

2/3107

Titel:

Neubau einer Skulpturenhalle

Entstehungszeitraum:

1976

Bemerkungen zum Umfang:

1 Mappe

Form und Inhalt:

Pläne und Berechnungstabellen für Regale.

Schutzfrist:

0 Jahre

Dossier (Teilweise) gesuchspflichtig bis: 01.01.1978

Signatur:

2/3108

Titel:

Bodenschichtenverzeichnis des Skulpturendepots auf dem Schirrhof

Entstehungszeitraum:

1975 - 1977

Bemerkungen zum Umfang:

1 Mappe

Form und Inhalt:

Schichtenverzeichnis von Bohrungen zur Errichtung eines Skulpturendepots.- ingenieurgeologisches Gutachten zu Handsondierungen.- 2 Lagepläne.

Schutzfrist:

0 Jahre

Dossier (Teilweise) gesuchspflichtig bis: 01.01.1978

Signatur:

2/3109

Titel:

Erlaubnisscheine für Erdarbeiten im Bereich der Skulpturenhalle auf dem Schirrhof

Entstehungszeitraum:

1975 - 1977

Bemerkungen zum Umfang:

1 Mappe

Schutzfrist:

0 Jahre

Dossier (Teilweise) gesuchspflichtig bis: 01.01.1977

Signatur:

2/3110

Titel:

Dokumentation zur Grundsatzentscheidung für den Bau der Skulpturenhalle auf dem Schirrhof

Entstehungszeitraum:

1975 - 1976

Bemerkungen zum Umfang:

1 Mappe, 54 Seiten

Form und Inhalt:

u.a.: Kostenberechnungen.- Lagepläne.- Baugrundstellungnahme.- Antrag auf Standortbestätigung.

Schutzfrist:

0 Jahre

Einzelstück

(Teilweise) gesuchspflichtig bis: 01.01.1977

Signatur:

2/3110.1-27

Titel:

Dokumentation von Baudirektor Grimm und Bauleiter Luxenburger zur Grundsatzentscheidung Bau Skulpturenhalle

Entstehungszeitraum:

1976

Bemerkungen zur Datierung:

16.09.1976

Bemerkungen zum Umfang:

27 Seiten

Form und Inhalt:

Dreifache Ausfertigung

Schutzfrist:

0 Jahre

Einzelstück

(Teilweise) gesuchspflichtig bis: 01.01.1976

Signatur:

2/3110.28-31

Titel:

Baugrundstellungnahme des VEB Wohnungsbaukombinat Potsdam zum Bau Skulpturenhalle

Entstehungszeitraum:

1975

Bemerkungen zur Datierung:

24.07.1975

Bemerkungen zum Umfang:

4 Seiten

Schutzfrist:

0 Jahre

Einzelstück

(Teilweise) gesuchspflichtig bis: 01.01.1976

Signatur:

2/3110.32-38

Titel:

Ingenieurgeologisches Gutachten der Bezirksstelle für Geologie Potsdam zum Bau Skulpturenhalle

Entstehungszeitraum:

1975

Bemerkungen zur Datierung:

24.07.1975

Bemerkungen zum Umfang:

7 Seiten

Form und Inhalt:

enthält auch: Sondierdiagramm RS I und II

Schutzfrist:

0 Jahre

Einzelstück (Teilweise) gesuchspflichtig bis: 01.01.1977

Signatur:

2/3110.39

Titel:

Sondierprofil der Bezirksstelle für Geologie Potsdam zum Bau Skulpturenhalle

Entstehungszeitraum:

1976

Bemerkungen zur Datierung:

15.04.1976

Bemerkungen zum Umfang:

1 Plan

Schutzfrist:

0 Jahre

Einzelstück (Teilweise) gesuchspflichtig bis: 01.01.1977

Signatur:

2/3110.40

Titel:

Lageplan der Bezirksstelle für Geologie Potsdam zum Bau Skulpturenhalle

Entstehungszeitraum:

1976

Bemerkungen zur Datierung:

03.06.1976

Bemerkungen zum Umfang:

1 Plan

Schutzfrist:

0 Jahre

Einzelstück (Teilweise) gesuchspflichtig bis: 01.01.1977

Signatur:

2/3110.41-42

Titel:

Bestätigungsprotokoll für die GE von SPSG Generaldirektor Mückenberger zum Bau Skulpturenhalle

Entstehungszeitraum:

1976

Bemerkungen zur Datierung:

22.09.1976

Bemerkungen zum Umfang:

2 Seiten

Form und Inhalt:

Stichpunktartige Projektbeschreibung

Schutzfrist:

0 Jahre

Einzelstück (Teilweise) gesuchspflichtig bis: 01.01.1977

Signatur:

2/3110.43-49

Titel:

Dokumentation von Baudirektor Grimm und Bauleiter Luxenburger zur Grundsatzentscheidung Bau Skulpturenhalle

Entstehungszeitraum:

1976

Bemerkungen zur Datierung:

16.09.1976

Bemerkungen zum Umfang:

7 Seiten

Schutzfrist:

0 Jahre

Einzelstück (Teilweise) gesuchspflichtig bis: 30.12.9999

Signatur:

2/3110.50-54

Titel:

Antrag auf Standortbestätigung der SPSG zum Bau Skulpturenhalle

Entstehungszeitraum:

Undatiert

Bemerkungen zum Umfang:

5 Seiten

Form und Inhalt:

Dreifache Ausfertigung

Schutzfrist:

0 Jahre

Dossier (Teilweise) gesuchspflichtig bis: 01.01.1980

Signatur:

2/3111

Titel:

Bau einer Skulpturenhalle auf dem Schirrhof

Entstehungszeitraum:

1975 - 1979

Bemerkungen zum Umfang:

1 Mappe

Form und Inhalt:

u.a.: Protokoll zur Freigabe von Baugelände.- Dokumentation zur Grundsatzentscheidung.- Schriftverkehr mit Behörden.- Lage- und Höhenpläne.

Schutzfrist:

0 Jahre

Dossier (Teilweise) gesuchspflichtig bis: 01.01.1982

Signatur:

2/3112

Titel:

Anbau und Erweiterung des Farblagers der Malerwerkstatt auf dem Schirrhof

Entstehungszeitraum:

1981

Bemerkungen zum Umfang:

1 Mappe

Form und Inhalt:

Kostenvoranschlag.- Teilkostenermittlung.- Erläuterungsbericht.- statische Berechnung.- Zeichnungen.

Schutzfrist:

0 Jahre

Dossier

(Teilweise) gesuchspflichtig bis: 01.01.1982

Signatur:

2/3113

Titel:

Erneuerung der Kuppel auf dem Freundschaftstempel

Entstehungszeitraum:

1971 - 1981

Bemerkungen zur Datierung:

1971, 1976, 1981

Bemerkungen zum Umfang:

1 Mappe

Form und Inhalt:

u.a.: bautechnische Dokumentation.- Kapitelle.- Pläne zur Erneuerung der Dachkonstruktion.- statische Berechnungen.- Bauzeichnungen.

e.a.: Grundriss: Ausbesserung der westlichen Kolonnaden Schloss Sanssouci (1971).

Schutzfrist:

0 Jahre

Dossier

(Teilweise) gesuchspflichtig bis: 01.01.1980

Signatur:

2/3114

Titel:

Pläne Freundschaftstempel

Entstehungszeitraum:

1977 - 1979

Bemerkungen zum Umfang:

1 Mappe

Form und Inhalt:

Grundriss.- Sockel- und Friesplatten.- Rückwand.- Bodenbelag.

Schutzfrist:

0 Jahre

Dossier

(Teilweise) gesuchspflichtig bis: 01.01.1978

Signatur:

2/3115

Titel:

Natursteinarbeiten am Freundschaftstempel

Entstehungszeitraum:

1973 - 1977

Bemerkungen zur Datierung:

1973, 1977

Bemerkungen zum Umfang:

1 Mappe

Form und Inhalt:

u.a.: Wiederherstellung der Innen -und Außenwand, Fußboden und Sockel, Attika und Hauptgesims.- bautechnischer Erläuterungsbericht.- Pläne.

Schutzfrist:

0 Jahre

Dossier

(Teilweise) gesuchspflichtig bis: 01.01.1979

Signatur:

2/3116

Titel:

Erfassung des Istzustandes des Schirrhofes und Ableitung erforderlicher Maßnahmen für die planmäßige Erweiterung der Produktion

Entstehungszeitraum:

1978

Bemerkungen zum Umfang:

1 Mappe

Form und Inhalt:

u.a.: Zustandsanalyse aller Gebäude.- Inventarlisten.- Lagepläne.- Raumpläne.

Schutzfrist:

0 Jahre

Dossier

(Teilweise) gesuchspflichtig bis: 01.01.1985

Signatur:

2/3117

Titel:

Entwicklung und Erweiterung der Abteilung Bau

Entstehungszeitraum:

1978 - 1984

Bemerkungen zur Datierung:

1978-1979, 1981-1984

Bemerkungen zum Umfang:

1 Mappe

Form und Inhalt:

u.a.: Maßnahmeplan zum "Programm der Generalrekonstruktion der SSG bis 1980".- Vergrößerung der Werkstätten Schirrhof.- Nutzung des Marschall Keith Hauses.- Entwicklung der Arbeitskräfte, Material und Technik.- Schirrhof.

Schutzfrist:

0 Jahre

Dossier

(Teilweise) gesuchspflichtig bis: 01.01.1988

Signatur:

2/3118

Titel:

Nutzung von Raumzellen durch den Bereich Transport und Lager auf dem Schirrhof

Entstehungszeitraum:

1975 - 1987

Bemerkungen zur Datierung:

1975, 1983, 1987

Bemerkungen zum Umfang:

1 Mappe

Form und Inhalt:

Aktenvermerk.- Lagepläne.- Einbau einer Heizung.- Schriftwechsel.

Schutzfrist:

0 Jahre

Dossier

(Teilweise) gesuchspflichtig bis: 01.01.1990

Signatur:

2/3119

Titel:

Planungsunterlagen zum Wohnheim Gregor-Mendel-Straße und zum Büro- und Sozialgebäude der PKZ auf dem Schirrhof

Entstehungszeitraum:

1983 - 1989

Bemerkungen zur Datierung:

1983-1984, 1987-1989

Bemerkungen zum Umfang:

1 Mappe

Form und Inhalt:

u. a.: Baugenehmigungen Schirrhof.- Schutzgüternachweis.- statische Berechnungen.- Wirtschaftsverträge.- Bilanzanträge.- Prüfbescheide.- Pläne.

Schutzfrist:

0 Jahre

Dossier

(Teilweise) gesuchspflichtig bis: 01.01.1983

Signatur:

2/3120

Titel:

Fotodokumentationen zu Restaurierungsmaßnahmen

Entstehungszeitraum:

1971 - 1982

Bemerkungen zur Datierung:

1971, 1974-1975, 1977-1980, 1982

Bemerkungen zum Umfang:

2 Mappen

Form und Inhalt:

Sanierung des Flatowturmbeckens.- Rekonstruktion der Abwasserhebeanlage Communs I mit Erläuterungsbericht.- Bau von Gräben und Verlegung von Rohren am Dampfmaschinenhaus (Moschee).- Zustand vor der Reinigung kleiner Hochbehälter auf dem Pfingstberg.- Brunneneinsturz Innenhof Wirtschaftsgebäude PH.- Erdarbeiten zur Schadensbeseitigung Rohrbruch Ruinenberg.- Reinigung und Feststellung von Schäden Große Fontaine.- Verstopfung Abwasserleitung Historische Mühle.- Erneuerung der Terrassenbrunnen Sanssouci.- Abwasser-Kreuzung Maulbeerallee.- Unterflurregneranlage Charlottenhof.

Darin: 162 Fotos, 1 Foto "westliches Fontainenbecken Sizilianischer Garten vor der Sanierung 1982".

Schutzfrist:

0 Jahre

Dossier (Teilweise) gesuchspflichtig bis: 01.01.1990

Signatur:

2/3121

Titel:

Bau eines Wohnheims und des Büro- und Sozialgebäudes auf dem Schirrhof für die PKZ

Entstehungszeitraum:

1983 - 1989

Bemerkungen zur Datierung:

1983, 1989

Bemerkungen zum Umfang:

1 Mappe

Form und Inhalt:

u.a.: Wirtschaftsverträge.- Bilanzanträge zur Lieferung von Raumzellen.- bautechnische Erläuterung.- statische Berechnungen.- Pläne.

e.a.: Brand des Bürogebäudes.

Schutzfrist:

0 Jahre

Dossier (Teilweise) gesuchspflichtig bis: 01.01.1975

Signatur:

2/3122

Titel:

Schriftverkehr, Rechnungen und Verträge über Natursteinarbeiten

Entstehungszeitraum:

1966 - 1974

Bemerkungen zur Datierung:

1966-1974, 1977-1978

Bemerkungen zum Umfang:

2 Mappen

Form und Inhalt:

u.a.: Grünes Gitter.- Marly-Garten.- Belvedere Klausberg.- Mohren-Rondell.- Friedensteich.- Schloss Babelsberg.- Schloss Marly.- Stelen Sanssouci und Obelisk, Nordtor.- Küsterhaus.- Neue Kammern.- Lennéstraße 7 und Lennéstraße 9.- Schloss Cecilienhof.- Villa Illaire.- Ananashaus.- Winzerberg.- Bankfüße für Gärten.- Baldachinfontaine.

e.a.: Dienstreisen.

Schutzfrist:

0 Jahre

Dossier (Teilweise) gesuchspflichtig bis: 01.01.1977

Signatur:

2/3123

Titel:

Abgebundenes Holzgerüst am Communs II

Entstehungszeitraum:

1976

Bemerkungen zur Datierung:

ohne

Bemerkungen zum Umfang:

1 Mappe

Form und Inhalt:

Prüfbescheid.- besondere Bedingungen für das Aufbauen, Abbauen, und die Nutzung der Rüstung.- Gerüstausbildung.- Zeichnungen.- Statik.

Schutzfrist:

0 Jahre

Dossier

(Teilweise) gesuchspflichtig bis: 01.01.1979

Signatur:

2/3124

Titel:

Rekonstruktion der Abwasserhebeanlage an den Communs I

Entstehungszeitraum:

1978

Bemerkungen zum Umfang:

1 Mappe

Form und Inhalt:

technologischer und bautechnischer Erläuterungsbericht.- Schutzgüternachweis.- statische Berechnungen.- Zeichnungen.

Schutzfrist:

0 Jahre

Dossier

(Teilweise) gesuchspflichtig bis: 01.01.1982

Signatur:

2/3125

Titel:

Leitungsvorlagen zu anstehenden Maßnahmen und Berichte über Bauzustände

Entstehungszeitraum:

1976 - 1981

Bemerkungen zur Datierung:

1976-1979, 1981-1982

Bemerkungen zum Umfang:

3 Mappen

Form und Inhalt:

u.a.: Rekonstruktion Graues Haus und Schindelhaus.- Brauchwasserpumpe Babelsberg.- Stibadium im Hippodrom.- Restaurierungsbedarf Tore und Pforten.- Fensterrahmen Neues Palais.- oberes Fontänenbecken Orangerie Sanssouci.- Bibliothek und Orangerie Neuer Garten.- Becken der Großen Fontäne.- Gräben und Teiche im Park Sanssouci.- Terrassenbrunnen Schloss Charlottenhof.- Achterbecken Babelsberg.- technische Versorgung Babelsberg.- 35 Fotos.

Schutzfrist:

0 Jahre

Dossier

(Teilweise) gesuchspflichtig bis: 01.01.1984

Signatur:

2/3126

Titel:

Fotodokumentation zum Bauzustand der Neuen Kammern sowie Vorschläge zur Nutzung und zu baulichen Veränderungen

Entstehungszeitraum:

1973 - 1983

Bemerkungen zum Umfang:

3 Mappen

Form und Inhalt:

Fotos.- Nutzungsvorschläge und bauliche Veränderungen.- Pläne.

Darin: 152 Fotos.

Schutzfrist:

0 Jahre

Dossier

(Teilweise) gesuchspflichtig bis: 01.01.1983

Signatur:

2/3129

Titel:

Gutachten zur Rekonstruktion des Flatowturms

Entstehungszeitraum:

1929 - 1982

Bemerkungen zur Datierung:

1929, 1977, 1981-1982

Bemerkungen zum Umfang:

1 Mappe

Form und Inhalt:

statische Berechnungen.- Pläne.- Pläne (Kopie,1929).- 16 Fotos.

Schutzfrist:

0 Jahre

Dossier

(Teilweise) gesuchspflichtig bis: 01.01.1986

Signatur:

2/3130

Titel:

Baustelleneinrichtung am Neuen Palais und Schirrhof durch die PKZ

Entstehungszeitraum:

1985

Bemerkungen zum Umfang:

1 Mappe

Form und Inhalt:

Harmonogramm.- Skizzen.

Schutzfrist:

0 Jahre

Dossier

(Teilweise) gesuchspflichtig bis: 01.01.1986

Signatur:

2/3131

Titel:

Gutachten zum Zustand der Laternen am Neuen Palais

Entstehungszeitraum:

1984 - 1985

Bemerkungen zum Umfang:

1 Mappe

Form und Inhalt:

Darin: 5 Fotos (Format DIN A4)

Schutzfrist:

0 Jahre

Dossier (Teilweise) gesuchspflichtig bis: 01.01.1986

Signatur:

2/3132

Titel:

Gutachten zum Erhaltungszustand der geschmiedeten Metallwerke am Neuen Palais

Entstehungszeitraum:

1985

Bemerkungen zum Umfang:

1 Mappe

Form und Inhalt:

u.a.: Traillagekabinett.- Brüstungsgitter.- Brüstungsstäbe.- Laternen.- 6 Baupläne.- 42 Fotos.

Schutzfrist:

0 Jahre

Dossier (Teilweise) gesuchspflichtig bis: 01.01.1986

Signatur:

2/3133

Titel:

technisches Gutachten zur Konstruktion und Deckung der Dächer der Communs

Entstehungszeitraum:

1985

Bemerkungen zum Umfang:

1 Mappe

Form und Inhalt:

Beschreibung der Konstruktion.- Bauzustand.- Schlussfolgerungen und Lösungsvorschläge.- Zeichnungen.- 29 Fotos.

Schutzfrist:

0 Jahre

Dossier (Teilweise) gesuchspflichtig bis: 01.01.1987

Signatur:

2/3135

Titel:

Schriftverkehr zur Rekonstruktion des Dampfmaschinenhauses (Moschee)

Entstehungszeitraum:

1975 - 1986

Bemerkungen zur Datierung:

1975-1977, 1979-1986

Bemerkungen zum Umfang:

2 Mappen

Form und Inhalt:

v.a.: mit Betrieben.- Beschaffung von Materialien.- Verträge.- Übergabeprotokolle.- Aktennotizen und Protokolle.- Zeitplan Restaurierung historischer Räume.- Farbverglasung.- Maschinenanlage.- technische Denkmalpflege.

Darin: Produktkatalog des VEB Elektroschaltgeräte Meerane: Drehstromschaltwalzenanlasser.

Schutzfrist:

0 Jahre

Dossier (Teilweise) gesuchspflichtig bis: 01.01.1980

Signatur:

2/3136

Titel:

Restaurierung des Freundschaftstempels

Entstehungszeitraum:

1971 - 1979

Bemerkungen zur Datierung:

1971-1974, 1976-1977

Bemerkungen zum Umfang:

3 Mappen

Form und Inhalt:

u.a.: Kostenpläne.- Schriftverkehr mit dem VEB Elbenaturstein Dresden und Dipl.-Ing. Weiss.- Gutachten.- bautechnischer Erläuterungsbericht.- Grobkostenplan.- Leistungsverzeichnis.- Materialbedarf.- Massenberechnung.- 25 Baupläne.- 18 Fotos.

Schutzfrist:

0 Jahre

Dossier (Teilweise) gesuchspflichtig bis: 01.01.1989

Signatur:

2/3137

Titel:

Instandhaltung der Infrastruktur zur Wasserversorgung, Wasserentsorgung, Wasseraufbereitung sowie der Wasserkünste und Gewässer

Entstehungszeitraum:

1981 - 1988

Bemerkungen zur Datierung:

1978-1979, 1981-1989

Bemerkungen zum Umfang:

3 Mappen

Form und Inhalt:

u.a.: Schriftverkehr.- Aktenvermerke.- handschriftliche Notizen.- Planskizzen.- Arbeitsordnung.- Protokolle.- Pläne Schloss Cecilienhof.- Schadensmeldung Abwasserhebeanlage Communs I.- Bedienungsanleitung für das Dampfmaschinenhaus Sanssouci (Moschee) mit Übersichtsskizze.- Antihavariekonzept Park Sanssouci.- 4 Übersichtspläne.- Leitungsvorlage Rekonstruktion Abwasserleitung zweiter Bauabschnitt Maulbeerallee.

e.a.: Leihvertrag über einen Wasseranhänger zwischen SSG und Stab Zivilverteidigung Potsdam.- Programm der Betriebsfestspiele (1987).- Zustand der Goldfische in den Parkgewässern.

Schutzfrist:

0 Jahre

Dossier (Teilweise) gesuchspflichtig bis: 01.01.1979

Signatur:

2/3139

Titel:

Pläne und Zeichnungen zu Umbauarbeiten im Marstall (Filmmuseum)

Entstehungszeitraum:

1975 - 1978

Bemerkungen zur Datierung:

1961, 1974-1978

Bemerkungen zum Umfang:

1 Mappe

Schutzfrist:

0 Jahre

Dossier (Teilweise) gesuchspflichtig bis: 01.01.1978

Signatur:

2/3140

Titel:

Steinmetzarbeiten an der Südfassade des Marstalls (Filmmuseum)

Entstehungszeitraum:

1977

Bemerkungen zum Umfang:

1 Mappe

Form und Inhalt:

Werklisten und Arbeitsskizzen des VEB Elbenaturstein.- Zeichnungen.

Schutzfrist:

0 Jahre

Dossier (Teilweise) gesuchspflichtig bis: 01.01.1986

Signatur:

2/3142

Titel:

Bestandsaufnahme der Sandsteinprofile der Communs

Entstehungszeitraum:

1985

Bemerkungen zum Umfang:

1 Mappe

Form und Inhalt:

5 Pläne: Grundriss Pilasterbasis, Querschnitt Säule, Querschnitt Attika.

Schutzfrist:

0 Jahre

Dossier (Teilweise) gesuchspflichtig bis: 01.01.1986

Signatur:

2/3143

Titel:

Projektierungsunterlagen zur Außenbeleuchtung des Gebäudeensembles Neues Palais und Communs

Entstehungszeitraum:

1985

Bemerkungen zum Umfang:

1 Mappe

Form und Inhalt:

u.a.: technische Beschreibung.- vorhandener Zustand.- geplante Lösungen.- Installation der Beleuchtung.- elektrische Berechnungen.- Pläne: Kabelnetz, Elektronik, Laternen, Installation Schildhaus, Ehrenhof.

Schutzfrist:

0 Jahre

Dossier (Teilweise) gesuchspflichtig bis: 01.01.1986
Signatur:
2/3144
Titel:
Konzeption zur Revalorisierung des Pflanzenbestands des Außenhofs und der Gartenboskette am Neuen Palais
Entstehungszeitraum:
1985
Bemerkungen zum Umfang:
1 Mappe
Form und Inhalt:
u.a.: Ausgangssituation und Wiederherstellung.- 2 Pläne: Heckentheater, Traillagekabinett.- 2 Fotos: Modell des Heckentheaters.
Schutzfrist:
0 Jahre

Dossier (Teilweise) gesuchspflichtig bis: 01.01.1986
Signatur:
2/3145
Titel:
technisches Projekt zur Gestaltung des Geländes am Parkbereich Neues Palais
Entstehungszeitraum:
1985
Bemerkungen zum Umfang:
1 Mappe
Form und Inhalt:
u.a.: nördliches Boskett, Heckentheater, Rasen im Ehrenhof, Kabinett mit Gitterwerk.- Erdarbeiten.- Wege und Plätze.- Pläne
Schutzfrist:
0 Jahre

Dossier (Teilweise) gesuchspflichtig bis: 01.01.1989
Signatur:
2/3146
Titel:
Arbeitspläne und Erfüllungsberichte
Entstehungszeitraum:
1980 - 1988
Bemerkungen zum Umfang:
2 Mappen
Form und Inhalt:
u.a.: Pläne der Aufgaben der Generaldirektion.- Halbjahresberichte.- Jahresberichte der Bauabteilung.- Schriftverkehr.- Entwürfe.- Analysen.- Anmerkungen.- Aktenvermerke.- Werterhaltungspläne.- Finanzpläne.
Schutzfrist:
0 Jahre

Dossier (Teilweise) gesuchspflichtig bis: 01.01.1979
Signatur:
2/3147
Titel:
Protokoll über die Abschlussberatung zum Elektroteil der Rekonstruktion der Gräben und Teiche im Park Sanssouci (27.06.1978)
Entstehungszeitraum:
1976 - 1978
Bemerkungen zum Umfang:
1 Mappe
Form und Inhalt:
e.a.: Lagepläne.
Schutzfrist:
0 Jahre

Dossier (Teilweise) gesuchspflichtig bis: 01.01.1977
Signatur:
2/3148
Titel:
Umbau der Malerwerkstatt auf dem Schirrhof
Entstehungszeitraum:
1976
Bemerkungen zum Umfang:
1 Mappe
Form und Inhalt:
u.a.: Erläuterungsbericht.- statische Berechnungen.- Zeichnungen und Pläne.
Schutzfrist:
0 Jahre

Dossier (Teilweise) gesuchspflichtig bis: 01.01.1984
Signatur:
2/3167
Titel:
Rekonstruktion des Dampfmaschinenhauses (Moschee): Schriftverkehr mit dem VE Ingenieurbüro Potsdam, Betrieben und Behörden
Entstehungszeitraum:
1976 - 1983
Bemerkungen zum Umfang:
3 Mappen
Form und Inhalt:
u.a.: Genehmigung Regenwassereinlauf, Telefonanschluss.- Protokolle.- Pläne.- Abschlussbericht.- Veränderung Ansaugtrakt.- Planung Außenanlagen.
Schutzfrist:
0 Jahre

Dossier (Teilweise) gesuchspflichtig bis: 01.01.1977

Signatur:

2/3168

Titel:

Rekonstruktion des Dampfmaschinenhauses (Moschee)

Entstehungszeitraum:

1928 - 1976

Bemerkungen zur Datierung:

1928, 1936, 1972-1974, 1976

Bemerkungen zum Umfang:

2 Mappen

Form und Inhalt:

u.a.: vereinfachte Dokumentation zur Investitionsvorentscheidung.- Ausstattungsliste.- Pläne.- VEB Energiekombinat: Umstellung Energielieferung.- Schlüsselordnung.

Schutzfrist:

0 Jahre

Dossier (Teilweise) gesuchspflichtig bis: 01.01.1985

Signatur:

2/3169

Titel:

Schriftverkehr mit Betrieben zur Materialbeschaffung und Ausführung der Rekonstruktion des Dampfmaschinenhauses (Moschee)

Entstehungszeitraum:

1979 - 1984

Bemerkungen zum Umfang:

4 Mappen

Form und Inhalt:

u.a.: Beschaffung von Formsteinen.- Schriftverkehr mit VEB Rathenow zur Projektierung.- Baustelleneinrichtung.- Verträge.- "Untersuchungsergebnis über die Standsicherheit des Minarettturmes"

e.a: Protokolle.- Mängelanzeigen.- Pläne.- Kostenaufstellungen.- Kostenangebote.- Aktennotizen.

Schutzfrist:

0 Jahre

Dossier (Teilweise) gesuchspflichtig bis: 01.01.1981

Signatur:

2/3170

Titel:

Rekonstruktion des Dampfmaschinenhauses (Moschee)

Entstehungszeitraum:

1928 - 1980

Bemerkungen zur Datierung:

1928, 1974, 1976, 1978, 1980

Bemerkungen zum Umfang:

2 Mappen

Form und Inhalt:

Beschreibung zur Vorbereitung und Bilanzierung.- Pläne.

Schutzfrist:

0 Jahre

Dossier (Teilweise) gesuchspflichtig bis: 01.01.1986

Signatur:

2/3178

Titel:

Rekonstruktion Kopfbau Langer Stall

Entstehungszeitraum:

1974 - 1985

Bemerkungen zum Umfang:

3 Mappen

Form und Inhalt:

Baubeschreibung.- Pläne.- Rechnungen.- Protokolle.- Bericht Farbuntersuchung.- Schriftverkehr mit Betrieben und Behörden.- Bauverträge.- Prüfbescheid Rüstung.

Schutzfrist:

0 Jahre

Dossier (Teilweise) gesuchspflichtig bis: 01.01.1976

Signatur:

2/3189

Titel:

Projekt zur Wiederherstellung des Schlossgartens Mosigkau in Dessau

Entstehungszeitraum:

1975

Bemerkungen zum Umfang:

1 Mappe

Form und Inhalt:

u.a.: Zustandsbeschreibung.- Höhenplan.- Absteckplan.- Bepflanzungsplan.- Rodungsplan.- Flächennachweisplan.- Entwurf des Heckentheaters.- Detailplan vom Springbrunnen.

Schutzfrist:

0 Jahre

Dossier (Teilweise) gesuchspflichtig bis: 01.01.1961

Signatur:

2/3190

Titel:

Gewächshaus Lennéstraße. Potsdam

Entstehungszeitraum:

1959 - 1960

Bemerkungen zum Umfang:

1 Mappe

Form und Inhalt:

u.a.: Grundrissplan.- Ansichtsplan.- Querschnitte des Gewächshauses.- Druckschrift zur Planung und Projektierung von Gewächshauswirtschaften (Landwirtschaftsausstellung Markkleeberg).

Schutzfrist:

0 Jahre

Dossier (Teilweise) gesuchspflichtig bis: 01.01.1971

Signatur:

2/3191

Titel:

Heizungsanlage Lehrgärtnerei Potsdam Sanssouci

Entstehungszeitraum:

1970

Bemerkungen zum Umfang:

1 Mappe

Form und Inhalt:

Kostenvoranschlag für Montage.- Lieferung und Material der Heizungsanlage.- Heizungsplan.

Schutzfrist:

0 Jahre

Dossier (Teilweise) gesuchspflichtig bis: 01.01.1974

Signatur:

2/3192

Titel:

Rekonstruktion Ananashaus

Entstehungszeitraum:

1972 - 1973

Bemerkungen zum Umfang:

9 Pläne

Form und Inhalt:

u.a.: Dokumentation und Pläne zum Dachgeschoss und zur Sanitäranlage.

Schutzfrist:

0 Jahre

Dossier (Teilweise) gesuchspflichtig bis: 01.01.1962

Signatur:

2/3193

Titel:

Neubau Gewächshausanlage

Entstehungszeitraum:

1959 - 1961

Bemerkungen zum Umfang:

4 Pläne

Form und Inhalt:

Baugenehmigung.- Materialaufstellung.- Pläne.

Schutzfrist:

0 Jahre

Dossier (Teilweise) gesuchspflichtig bis: 01.01.1969

Signatur:

2/3194

Titel:

Restaurierung der Ostkolonnaden Schloss Sanssouci

Entstehungszeitraum:

1967 - 1968

Bemerkungen zum Umfang:

1 Mappe

Form und Inhalt:

e.n.: Materiallisten.- Arbeitsskizzen.

Schutzfrist:

0 Jahre

Dossier

(Teilweise) gesuchspflichtig bis: 30.12.9999

Signatur:

2/3195

Titel:

Schadensberichte Schlösser und Gärten

Entstehungszeitraum:

Undatiert

Bemerkungen zur Datierung:

o.D.

Bemerkungen zum Umfang:

2 Mappen

Form und Inhalt:

u.a.: Schadensberichte Schloss Sanssouci Hauptgebäude, Bildergalerie, Kavalierhaus, Neptungrotte, Obeliskportal, Neue Kammern, Historische Mühle, Neues Palais, Drachenhäuser, Chinesisches Haus, Freundschaftstempel, Antikentempel, Schloss Charlottenburg, Römische Bäder, Friedenskirche, Orangerie, Belvedere auf dem Pfingstberg, Marmorpalais, Grotte bei Cecilienhof, Dampfmaschinenhaus, Jagdschloss am Stern, Marstall Sanssouci und Schloss Babelsberg mit Reparaturanleitungen und Skizzen.

Schutzfrist:

0 Jahre

Dossier

(Teilweise) gesuchspflichtig bis: 01.01.1970

Signatur:

2/3196

Titel:

Sanierung des Schlosstheaters im Neuen Palais

Entstehungszeitraum:

1963 - 1969

Bemerkungen zur Datierung:

1963, 1965, 1968 - 1969

Bemerkungen zum Umfang:

1 Mappe

Form und Inhalt:

u.a.: Baugenehmigung.- Abnahme Sprinkleranlage.- Protokoll technische Überprüfung.- Protokoll Bauabnahme.- Konzeption Sanierung.- Kostenermittlung.- Nutzungskonzept.- Sonderregelung für den Betrieb elektrischer Anlagen.

Schutzfrist:

0 Jahre

Dossier (Teilweise) gesuchspflichtig bis: 01.01.1969

Signatur:

2/3197

Titel:

Sanierung des Schlosstheaters im Neuen Palais

Entstehungszeitraum:

1968

Bemerkungen zum Umfang:

1 Mappe

Form und Inhalt:

Baugenehmigung.- Konstruktion und Festigungsnachweis Armierung Balkenköpfe der Dachbinder über der Bühne.- Grundriss.

Schutzfrist:

0 Jahre

Dossier (Teilweise) gesuchspflichtig bis: 01.01.1968

Signatur:

2/3198

Titel:

Einbau Heizungsanlage in Bürobaracke Potsdam, Allee nach Sanssouci Nr. 6

Entstehungszeitraum:

1967

Bemerkungen zum Umfang:

1 Mappe

Form und Inhalt:

Baugenehmigung.- Bauzeichnungen.- Prüfbericht mit statischen Berechnungen.

Schutzfrist:

0 Jahre

Dossier (Teilweise) gesuchspflichtig bis: 01.01.1967

Signatur:

2/3199

Titel:

Umbau der Bürobaracke Allee nach Sanssouci 6

Entstehungszeitraum:

1966

Bemerkungen zum Umfang:

1 Mappe

Form und Inhalt:

u.a.: Leistungsverzeichnis für den Einbau einer Pumpen-Warmwasser-Heizungsanlage und Sanitäranlage.- Gebäudegrundriss.- Baupläne Heizungsanlage und Sanitäranlage.

Schutzfrist:

0 Jahre

Dossier (Teilweise) gesuchspflichtig bis: 01.01.1973

Signatur:

2/3200

Titel:

statische Berechnung der Waschhalle auf dem Schirrhof

Entstehungszeitraum:

1971 - 1972

Bemerkungen zum Umfang:

2 Mappen

Form und Inhalt:

u.a.: 1 Original-Ausfertigung.- Kopien in 5-facher Ausfertigung.- Holzliste/ Trägerliste.- 3 Bauzeichnungen (Fundament, Grundriss, Ansicht).

Schutzfrist:

0 Jahre

Dossier (Teilweise) gesuchspflichtig bis: 01.01.1981

Signatur:

2/3201

Titel:

Unterlagen zur Rekonstruierung des Wasserwerk Sanssouci (Moschee)

Entstehungszeitraum:

1980

Bemerkungen zum Umfang:

1 Mappe

Form und Inhalt:

Erläuterungsberichte.- Baupläne.- Auszug aus der denkmalpflegerischen Zielstellung.- statische Berechnungen.- Kostenzusammenstellung.

Schutzfrist:

0 Jahre

Dossier (Teilweise) gesuchspflichtig bis: 01.01.1980

Signatur:

2/3202

Titel:

Projektierung Wasserwerk Potsdam (Moschee)

Entstehungszeitraum:

1978 - 1979

Bemerkungen zum Umfang:

1 Mappe

Form und Inhalt:

u.a. Längsschnitt.- Plan der Heizungsanlage.- Qualitätspass.- Bestätigung des Ausführungsprojekts- bautechnischer Erläuterungsbericht.- Notizen.- Lage- und Absteckplan.

Schutzfrist:

0 Jahre

Dossier (Teilweise) gesuchspflichtig bis: 01.01.1981

Signatur:

2/3203

Titel:

Verlegung des Ansaugtrakts im Dampfmaschinenhaus (Moschee)

Entstehungszeitraum:

1979 - 1980

Form und Inhalt:

u.a. Qualitätskontrolle des VEK Tiefbau Potsdam betreff Umbau mit statischen Berechnungen.- Detailzeichnungen.- Lageplan und Grundriss des Pumptraktes und Gewichtstabelle.- 11 Pläne.- 8 Blaupausen.

Schutzfrist:

0 Jahre

Dossier (Teilweise) gesuchspflichtig bis: 01.01.1982

Signatur:

2/3204

Titel:

Freiflächengestaltung Dampfmaschinenhaus (Moschee)

Entstehungszeitraum:

1978 - 1981

Bemerkungen zum Umfang:

1 Mappe

Form und Inhalt:

u.a.: Regenentwässerungsplan.- technische Pläne.- Aufschüttungspläne.- bautechnische Erläuterungen.

Schutzfrist:

0 Jahre

Dossier (Teilweise) gesuchspflichtig bis: 01.01.1981

Signatur:

2/3205

Titel:

Sanitäranlagen Wohnbereich Dampfmaschinenhaus (Moschee)

Entstehungszeitraum:

1976 - 1980

Bemerkungen zum Umfang:

1 Mappe

Form und Inhalt:

u.a.: Skizzen.- Sanitärpläne.- Technikpläne.- technische Erläuterungen zu Heizung, Lüftung, Sanitär.

Schutzfrist:

0 Jahre

Dossier (Teilweise) gesuchspflichtig bis: 01.01.1982

Signatur:

2/3206

Titel:

Lüftungsanlage Dampfmaschinenhaus (Moschee)

Entstehungszeitraum:

1980 - 1981

Bemerkungen zum Umfang:

1 Mappe

Form und Inhalt:

u.a. Baupläne.- Erläuterungsberichte zur Heizungsinstallation.- Kostenermittlung.- Materialliste.

Schutzfrist:

0 Jahre

Dossier (Teilweise) gesuchspflichtig bis: 01.01.1980

Signatur:

2/3207

Titel:

Schornsteinaufsatz Dampfmaschinenhaus (Moschee)

Entstehungszeitraum:

1978 - 1979

Bemerkungen zum Umfang:

1 Mappe

Form und Inhalt:

Bauzeichnungen.- 6 Fotos Schornsteinaufsatz.

Schutzfrist:

0 Jahre

Dossier (Teilweise) gesuchspflichtig bis: 01.01.1980

Signatur:

2/3208

Titel:

Statikberechnungen Gerüstbau Wasserwerk Potsdam Sanssouci

Entstehungszeitraum:

1978 - 1979

Bemerkungen zum Umfang:

1 Mappe

Form und Inhalt:

Statische Berechnung für Holzgerüstkonstruktion.

Schutzfrist:

0 Jahre

Dossier (Teilweise) gesuchspflichtig bis: 01.01.1980

Signatur:

2/3209

Titel:

Holzgerüst am Wasserwerk W.-Külz-Straße (Moschee)

Entstehungszeitraum:

1979

Bemerkungen zum Umfang:

1 Mappe

Form und Inhalt:

u.a.: Gerüstbauanleitungen.- Bauvorschriften.- Konstruktions- und Baupläne.- Fassadenpläne.

Schutzfrist:

0 Jahre

Dossier (Teilweise) gesuchspflichtig bis: 01.01.1980

Signatur:

2/3210

Titel:

Gerüstbau Wasserwerk (Moschee)

Entstehungszeitraum:

1979

Bemerkungen zur Datierung:

Januar 1979

Bemerkungen zum Umfang:

1 Mappe

Form und Inhalt:

u.a.: Gerüstbauanleitungen.- Bauvorschriften.- Konstruktions- und Baupläne.- Fassadenpläne.

Schutzfrist:

0 Jahre

Dossier (Teilweise) gesuchspflichtig bis: 01.01.1981

Signatur:

2/3211

Titel:

Bestands- und Bauzustandsermittlung

Entstehungszeitraum:

1980

Bemerkungen zum Umfang:

1 Mappe

Form und Inhalt:

Baupläne zum Objekt Kiewitt.

Schutzfrist:

0 Jahre

Dossier (Teilweise) gesuchspflichtig bis: 01.01.1982

Signatur:

2/3212

Titel:

Rekonstruktion der Stützmauer an der Neustädter Havelbucht

Entstehungszeitraum:

1980 - 1981

Bemerkungen zum Umfang:

1 Mappe

Form und Inhalt:

u.a.: Schriftverkehr.- Schematische Darstellung.- Rekonstruktionsplan.- Druck von Fontainenbau in Sanssouci.- Lageplan - Zustand.- Lageplan nach Rekonstruktion.- Situationsplan vor Rekonstruktion.- historischer Fundamentplan.- Grundriss.

Schutzfrist:

0 Jahre

Dossier (Teilweise) gesuchspflichtig bis: 01.01.1980

Signatur:

2/3213

Titel:

Rekonstruktion der Fassade am Dampfmaschinenhaus (Moschee)

Entstehungszeitraum:

1979

Bemerkungen zum Umfang:

1 Mappe

Form und Inhalt:

u.a.: Baupläne von Fassade.- Bauzeichnungen.- Bauteilzeichnungen.- Projektpapier.

Schutzfrist:

0 Jahre

Dossier (Teilweise) gesuchspflichtig bis: 01.01.1964

Signatur:

2/3214

Titel:

Wiederaufbau des Gärtnerwohnhauses im Park Babelsberg

Entstehungszeitraum:

1963

Bemerkungen zum Umfang:

1 Mappe

Form und Inhalt:

u.a.: Baugenehmigung.- Lagepläne.- Baupläne.- Kostenaufstellung.

Schutzfrist:

0 Jahre

Dossier (Teilweise) gesuchspflichtig bis: 01.01.1964

Signatur:

2/3215

Titel:

Unterlagen zum Wiederaufbau des Gärtnerhauses im Park Babelsberg

Entstehungszeitraum:

1962 - 1963

Bemerkungen zum Umfang:

1 Mappe

Form und Inhalt:

u.a.: Bauzeichnungen.- Baugenehmigung.- staatliche Gutachten.- Kostenanschlag.

Schutzfrist:

0 Jahre

Dossier (Teilweise) gesuchspflichtig bis: 01.01.1971

Signatur:

2/3216

Titel:

Planung der Sportanlagen im Naherholungsgebiet Zentrum-Ost Park Babelsberg

Entstehungszeitraum:

1970

Bemerkungen zum Umfang:

1 Mappe

Form und Inhalt:

u.a. Erläuterungsbericht.- Grobkostenschätzung.- Ausführungssetappen.- Karten und Pläne.

Schutzfrist:

0 Jahre

Dossier

(Teilweise) gesuchspflichtig bis: 01.01.1980

Signatur:

2/3218

Titel:

Elektroinstallation im Langen Stall am Neuen Markt

Entstehungszeitraum:

1979

Bemerkungen zum Umfang:

1 Mappe

Form und Inhalt:

u.a.: Kostenaufstellung.- Bauerläuterung.- Lageplan.- Schaltplan.- Installationsplan.- Blitzschutzanlage.

Schutzfrist:

0 Jahre

Dossier

(Teilweise) gesuchspflichtig bis: 01.01.1980

Signatur:

2/3219

Titel:

Elektroinstallation Kopfbau Langer Stall

Entstehungszeitraum:

1978 - 1979

Bemerkungen zum Umfang:

4 Pläne

Form und Inhalt:

Dokumentation und Pläne.

Schutzfrist:

0 Jahre

Dossier

(Teilweise) gesuchspflichtig bis: 01.01.1981

Signatur:

2/3220

Titel:

Trassengenehmigungen am Kopfbau Langer Stall

Entstehungszeitraum:

1979 - 1980

Bemerkungen zum Umfang:

1 Mappe

Form und Inhalt:

u.a.: Schriftverkehr.- Lageplan in 5-facher Ausfertigung.

Schutzfrist:

0 Jahre

Dossier (Teilweise) gesuchspflichtig bis: 01.01.1979

Signatur:

2/3222

Titel:

Rekonstruktion des Kopfbaus Langer Stalles

Entstehungszeitraum:

1978

Bemerkungen zum Umfang:

1 Mappe

Form und Inhalt:

u.a.: städtebauliche Einordnung.- Rechtsträgerschaft.- Baubeschreibung.- Freiflächengestaltung.- Bauablaufplan.- Finanzierungsmodell.- Arbeitskräftebedarf.- Zeichnungen und Pläne.- Anlagen mit Kostenangebot.

Schutzfrist:

0 Jahre

Dossier (Teilweise) gesuchspflichtig bis: 01.01.1985

Signatur:

2/3223

Titel:

Abschlussdokumentation zur Rekonstruktion des Kopfbaus Langer Stall

Entstehungszeitraum:

1980 - 1984

Bemerkungen zum Umfang:

1 Mappe

Form und Inhalt:

u.a.: Baubeschreibung.- Baugeschichte.- denkmalpflegerische Zielstellung.- Stuckarbeiten.- Figurenmontage.- Malerarbeiten.- Freiflächengestaltung.- Kostenzusammenstellung.

Schutzfrist:

0 Jahre

Dossier (Teilweise) gesuchspflichtig bis: 01.01.1983

Signatur:

2/3224

Titel:

Rechnungen zu Projekt Kopfbau Langer Stall

Entstehungszeitraum:

1979 - 1982

Bemerkungen zum Umfang:

1 Mappe

Form und Inhalt:

u.a.: Buchungsbelege über Ist-Stunden von Lehrlingen.- Rechnungen betreffend verschiedene Stuck-, Kupfer- und Steinmetzarbeiten, Rekonstruktionen von Tropaions, Tympanons und Waffenfestons.- Materialkosten.- Fahrtennachweise.- Wareneingangsbelege zu Materiallieferungen.

Schutzfrist:

0 Jahre

Dossier (Teilweise) gesuchspflichtig bis: 01.01.1982

Signatur:

2/3225

Titel:

Rekonstruktion Kopfbau Langer Stall

Entstehungszeitraum:

1978 - 1981

Bemerkungen zum Umfang:

1 Mappe

Form und Inhalt:

u.a.: Schreiben über die Erneuerung der Gesimse.- Prüfbescheid.- statische Berechnungen.- Erläuterungsberichte.- Bauzeichnungen.

Schutzfrist:

0 Jahre

Dossier (Teilweise) gesuchspflichtig bis: 01.01.1984

Signatur:

2/3226

Titel:

Abschlussdokumentation zur Rekonstruktion des Kopfbaus am Langen Stall

Entstehungszeitraum:

1980 - 1983

Bemerkungen zum Umfang:

1 Mappe

Form und Inhalt:

u.a.: Baugeschichte.- Bauzustand.- Denkmalpflege.- Restaurierungsarbeiten.- Kostenzusammenstellung und Manuskript.- Fotos von Plänen und Gebäuden, Skulpturen, Restaurierungsarbeiten.

Schutzfrist:

0 Jahre

Dossier (Teilweise) gesuchspflichtig bis: 01.01.1962

Signatur:

2/3233

Titel:

Wasserentnahmestelle Maschinenhaus im Park Babelsberg

Entstehungszeitraum:

1960 - 1961

Bemerkungen zum Umfang:

1 Mappe

Form und Inhalt:

Nutzungsvereinbarung.- wasserrechtliche Genehmigung nebst Auflagen und Bedingungen.- Baubeschreibung und Bauplan.

Schutzfrist:

0 Jahre

Dossier (Teilweise) gesuchspflichtig bis: 01.01.1964

Signatur:

2/3235

Titel:

Wasserentnahmestelle an der Meierei im Neuen Garten

Entstehungszeitraum:

1960 - 1963

Bemerkungen zur Datierung:

1960, 1962-1963

Bemerkungen zum Umfang:

1 Mappe

Form und Inhalt:

Baubeschreibung und Bauzeichnung.- Kostenvoranschläge.- Materialbedarfsliste.- Gebrauchsabnahmescheine.

Schutzfrist:

0 Jahre

Dossier (Teilweise) gesuchspflichtig bis: 01.01.1967

Signatur:

2/3236

Titel:

Instandsetzung der Sommerhalle Gaststätte Historische Mühle

Entstehungszeitraum:

1966

Bemerkungen zum Umfang:

1 Mappe, 9 Pläne

Form und Inhalt:

Gutachten über den Zustand und Rekonstruktion.- Grundrisse und Pläne.

Schutzfrist:

0 Jahre

Dossier (Teilweise) gesuchspflichtig bis: 01.01.1967

Signatur:

2/3237

Titel:

Schirrhoff, Schornsteinneubau hinteres Quergebäude

Entstehungszeitraum:

1966

Bemerkungen zum Umfang:

1 Mappe

Form und Inhalt:

statische Berechnungen.- Bauanleitungen.

Schutzfrist:

0 Jahre

Dossier (Teilweise) gesuchspflichtig bis: 01.01.1967
Signatur:
2/3238
Titel:
Neues Palais, Instandsetzung der Südkuppel
Entstehungszeitraum:
1962 - 1966
Bemerkungen zur Datierung:
1962 - 1963, 1966
Bemerkungen zum Umfang:
1 Mappe
Form und Inhalt:
Bauzeichnungen der Laterne auf der Südkuppel.
Schutzfrist:
0 Jahre

Dossier (Teilweise) gesuchspflichtig bis: 01.01.1967
Signatur:
2/3239
Titel:
Schirrhof, Schornsteinneubau hinteres Quergebäude
Entstehungszeitraum:
1966
Bemerkungen zum Umfang:
1 Mappe
Form und Inhalt:
Baugenehmigung.- Statik.- Gebrauchsabnahmeschein.
Schutzfrist:
0 Jahre

Dossier (Teilweise) gesuchspflichtig bis: 01.01.1970
Signatur:
2/3240
Titel:
Umbau Lehrgärtnerei Sanssouci zu Sozialgebäude
Entstehungszeitraum:
1960 - 1969
Bemerkungen zur Datierung:
1960, 1967 - 1969
Bemerkungen zum Umfang:
1 Mappe
Form und Inhalt:
statische Berechnung.- Baubeschreibung.- Bauzeichnung.- Lageplan.- Fundamentplan.- Positionsplan.- Gutachten.- Schriftverkehr.
Schutzfrist:
0 Jahre

Dossier (Teilweise) gesuchspflichtig bis: 01.01.1969

Signatur:

2/3241

Titel:

Umbau der Scheune zum Sozialgebäude für die Lehrgärtnerei (Park Sanssouci)

Entstehungszeitraum:

1967 - 1968

Bemerkungen zum Umfang:

1 Mappe

Form und Inhalt:

u.a.: Beschreibung.- Gutachten.- 2 Lagepläne.- Fundamentplan.- Ansicht.- Grundriss.- Schornsteinquerschnitte.

Schutzfrist:

0 Jahre

Dossier (Teilweise) gesuchspflichtig bis: 01.01.1969

Signatur:

2/3242

Titel:

Sozialgebäude der Lehrgärtnerei

Entstehungszeitraum:

1967 - 1968

Bemerkungen zum Umfang:

1 Mappe

Form und Inhalt:

Baugenehmigung.- Bauabnahmeschein.- Baubeschreibung.- statische Berechnungen.- Pläne.

Schutzfrist:

0 Jahre

Dossier (Teilweise) gesuchspflichtig bis: 01.01.1967

Signatur:

2/3243

Titel:

Neues Palais Friedrichsflügel

Entstehungszeitraum:

1966

Bemerkungen zum Umfang:

1 Mappe

Form und Inhalt:

Raumschema.- 48 Fotos zur Decken- und Balkenlage.

Schutzfrist:

0 Jahre

Dossier (Teilweise) gesuchspflichtig bis: 01.01.1980

Signatur:

2/3244

Titel:

Aufgabenstellung zur Rekonstruktion des Kopfbau Langer Stall

Entstehungszeitraum:

1977 - 1979

Bemerkungen zum Umfang:

2 Mappen

Form und Inhalt:

u.a.: Baubeschreibung.- Zielsetzung.- Pläne.- Erläuterungsberichte.- Finanzierung.

Schutzfrist:

0 Jahre

Dossier

(Teilweise) gesuchspflichtig bis: 01.01.1981

Signatur:

2/3245

Titel:

Kopfbau Langer Stall

Entstehungszeitraum:

1970 - 1980

Bemerkungen zum Umfang:

1 Mappe

Form und Inhalt:

Aufstellung der Baumaßnahmen.- Bauleistungs- und Projektierungsvertrag.- Schriftverkehr.- Lageplan.- Bauzeichnung Grundriss.- Messbild.- Bericht zu Farbuntersuchungen.- Bauzeichnung Aufgabenstellung für Rekonstruktion.

Schutzfrist:

0 Jahre

Dossier

(Teilweise) gesuchspflichtig bis: 01.01.1966

Signatur:

2/3246

Titel:

Pläne Erneuerung der Hauptkuppel Neues Palais in Stahlbeton

Entstehungszeitraum:

1965

Bemerkungen zum Umfang:

1 Mappe

Form und Inhalt:

Pläne.

Schutzfrist:

0 Jahre

Dossier

(Teilweise) gesuchspflichtig bis: 01.01.1961

Signatur:

2/3247

Titel:

Sozialgebäude Lehrgärtnerei Lennéstraße

Entstehungszeitraum:

1960

Bemerkungen zum Umfang:

1 Mappe

Form und Inhalt:

Pläne.- Kostenaufstellung.- Kostenanschläge.- technischer Erläuterungsbericht.

Schutzfrist:

0 Jahre

Dossier

(Teilweise) gesuchspflichtig bis: 01.01.1968

Signatur:

2/3248

Titel:

Fotos Ausbesserung am Sockel Chinesisches Haus

Entstehungszeitraum:

1967

Bemerkungen zum Umfang:

1 Mappe

Schutzfrist:

0 Jahre

Dossier

(Teilweise) gesuchspflichtig bis: 01.01.1967

Signatur:

2/3249

Titel:

Neuer Garten Pyramide

Entstehungszeitraum:

1966

Bemerkungen zum Umfang:

20 Bilder

Form und Inhalt:

Fotos Restaurierung.

Schutzfrist:

0 Jahre

Dossier

(Teilweise) gesuchspflichtig bis: 01.01.1990

Signatur:

2/3250

Titel:

Fotoserie zur Flüsterbank am Schloss Charlottenhof

Entstehungszeitraum:

1975 - 1989

Bemerkungen zur Datierung:

keine

Bemerkungen zum Umfang:

1 Mappe

Form und Inhalt:

17 Detailaufnahmen.

Schutzfrist:

0 Jahre

Dossier (Teilweise) gesuchspflichtig bis: 01.01.1970

Signatur:

2/3251

Titel:

Theaterflügel Neues Palais

Entstehungszeitraum:

1969

Bemerkungen zum Umfang:

1 Mappe

Form und Inhalt:

Notiz.- 21 Fotos.

Schutzfrist:

0 Jahre

Dossier (Teilweise) gesuchspflichtig bis: 01.01.1971

Signatur:

2/3252

Titel:

Dachkonstruktion und Schornstein Neues Palais

Entstehungszeitraum:

1960 - 1970

Bemerkungen zur Datierung:

Laufzeit geschätzt

Bemerkungen zum Umfang:

1 Mappe

Form und Inhalt:

statischer Nachweis.- Pläne.

Schutzfrist:

0 Jahre

Dossier (Teilweise) gesuchspflichtig bis: 01.01.1971

Signatur:

2/3253

Titel:

Unterlagen über den Ausbau der Gedenkstätte Cecilienhof

Entstehungszeitraum:

1970

Bemerkungen zum Umfang:

1 Mappe

Form und Inhalt:

Schriftverkehr.- Aktenvermerke.- Hausmitteilungen und Baupläne.

Schutzfrist:

0 Jahre

Dossier (Teilweise) gesuchspflichtig bis: 01.01.1968

Signatur:

2/3254

Titel:

Villa Liegnitz

Entstehungszeitraum:

1967

Bemerkungen zum Umfang:

1 Mappe

Form und Inhalt:

7 Fotos über Schäden am Gebäude (Balkon und Vorbau Eingangsbereich).

Schutzfrist:

0 Jahre

Dossier (Teilweise) gesuchspflichtig bis: 01.01.1968

Signatur:

2/3255

Titel:

Wiederaufbau des Gärtnerhauses im Park Babelsberg

Entstehungszeitraum:

1962 - 1967

Bemerkungen zum Umfang:

1 Mappe

Form und Inhalt:

u.a.: Kostenaufstellung.- Baugenehmigung.- Bescheinigungen.- Pläne.- Erläuterungsbericht.- statische Berechnungen.

Schutzfrist:

0 Jahre

Dossier (Teilweise) gesuchspflichtig bis: 01.01.1971

Signatur:

2/3256

Titel:

Spänesauganlage Lennéstraße 10

Entstehungszeitraum:

1969 - 1970

Bemerkungen zum Umfang:

1 Mappe

Form und Inhalt:

bauaufsichtliche Gebrauchsabnahme.- Wochenzettel.- Baugenehmigung.- Erläuterungsbericht.- statische Berechnungen.- Lageplan.- Höhenplan.- Bauzeichnungen der Stahlkonstruktion und der Absauganlage.

Schutzfrist:

0 Jahre

Dossier (Teilweise) gesuchspflichtig bis: 01.01.1966

Signatur:

2/3257

Titel:

Kuppelkonstruktion Neues Palais

Entstehungszeitraum:

1965

Bemerkungen zum Umfang:

1 Mappe

Form und Inhalt:

Baugenehmigung.- Gutachten.- Bauzeichnungen.

Schutzfrist:

0 Jahre

Dossier

(Teilweise) gesuchspflichtig bis: 01.01.1967

Signatur:

2/3258

Titel:

Dachkonstruktion Neues Palais Friedrichflügel

Entstehungszeitraum:

1965 - 1966

Bemerkungen zum Umfang:

1 Mappe

Form und Inhalt:

2. Nachtrag zum holzschutztechnischen Befund.- Abnahmeschein.- Baugenehmigung.- Bauzeichnungen.- 9 Fotos.

Schutzfrist:

0 Jahre

Dossier

(Teilweise) gesuchspflichtig bis: 01.01.1967

Signatur:

2/3259

Titel:

Instandsetzung Straße an der Melonerie, Ökonomieweg, Straße an der Mopke, Schlangenweg

Entstehungszeitraum:

1965 - 1966

Bemerkungen zum Umfang:

1 Mappe

Form und Inhalt:

u.a.: Erläuterungsbericht.- Leistungsverzeichnisse.- Rechnungen.- Lieferscheine.- Bauverträge.- Baugenehmigungen.

Schutzfrist:

0 Jahre

Dossier

(Teilweise) gesuchspflichtig bis: 01.01.1967

Signatur:

2/3260

Titel:

Instandsetzung von Straßen im Park Babelsberg

Entstehungszeitraum:

1966

Bezugszeitraum:

1967

Bemerkungen zum Umfang:

1 Mappe

Form und Inhalt:

u.a.: Bericht zur Instandsetzung der Bereiche um Mühlentor und Grenztor.- Kosten- und Materialplan.- Stellungnahme zur Instandsetzung.

Schutzfrist:

0 Jahre

Dossier

(Teilweise) gesuchspflichtig bis: 01.01.1967

Signatur:

2/3261

Titel:

Instandsetzung Südkuppel Neues Palais

Entstehungszeitraum:

1966

Bemerkungen zum Umfang:

1 Mappe

Form und Inhalt:

e.n.: Baugenehmigung.- Bauzeichnungen "Laterne der Südkuppel".

Schutzfrist:

0 Jahre

Dossier

(Teilweise) gesuchspflichtig bis: 01.01.1960

Signatur:

2/3262

Titel:

Installation einer Trafostation am Neuen Palais im Park Sanssouci

Entstehungszeitraum:

1955 - 1959

Bemerkungen zur Datierung:

1955 - 1957, 1959

Bemerkungen zum Umfang:

1 Mappe

Form und Inhalt:

u.a.: Schaltpläne.- Baupläne.- Kostenaufstellungen.- Bauerläuterung.- Verträge der Projektierungsarbeiten.- Bauteilübersichten.

Schutzfrist:

0 Jahre

Dossier

(Teilweise) gesuchspflichtig bis: 01.01.1968

Signatur:

2/3263

Titel:

Bewertung der Restaurierungsarbeiten und Vergleich mit alten Quellen

Entstehungszeitraum:

1967

Bemerkungen zum Umfang:

1 Mappe

Schutzfrist:

0 Jahre

Dossier (Teilweise) gesuchspflichtig bis: 01.01.1970

Signatur:

2/3265

Titel:

Projekt Neuinstallation Allgemein- und Notbeleuchtung Historisches Theater

Entstehungszeitraum:

1969

Bemerkungen zum Umfang:

1 Mappe

Form und Inhalt:

e.n.: elektrotechnische Unterlagen, u.a. Installationspläne, technische Erläuterungen und Gesamtkostenübersicht.

Schutzfrist:

0 Jahre

Dossier (Teilweise) gesuchspflichtig bis: 01.01.1981

Signatur:

2/3266

Titel:

Rekonstruktion Kopfbau Langer Stall

Entstehungszeitraum:

1978 - 1980

Bemerkungen zum Umfang:

34 Blätter, 14 Pläne

Form und Inhalt:

Baudenkmal zur ständige Pflege und Wartung zugänglich machen.- Ziegelschichten abbrechen und neu aufmauern.- Restauration östlicher und westlicher Treppenschacht.- Einbau einer Ausstiegsluke.- Einbau eines Kiosks in die westliche Turmanlage.- Verlegung eines Fußbodens in den Turmanlagen und im Mitteldurchgang.- Anbau eines Balkons.- Einbau einer Mauer.- farbliche Gestaltung des gesamten Komplexes.- Erläuterungen.- Zeichnungen.- Pläne.- Auflistung einzelner Arbeiten.- statische Berechnung.

Schutzfrist:

0 Jahre

Dossier (Teilweise) gesuchspflichtig bis: 01.01.1982

Signatur:

2/3268

Titel:

Rekonstruktion Uferbereich Dampfmaschinenhaus Sanssouci (Moschee)

Entstehungszeitraum:

1981

Bemerkungen zum Umfang:

1 Mappe

Form und Inhalt:

u.a.: Aufgabenstellung.- Erläuterungsbericht.- Ansicht Dampfmaschinenhaus.- Pläne: Lageplan Dampfmaschinenhaus, Lageplan königliches Wasserwerk (1893), Lageplan Anschüttung, Situationsplan Stützmauer Neustädter Havelbucht.

Schutzfrist:

0 Jahre

Dossier (Teilweise) gesuchspflichtig bis: 01.01.1982

Signatur:

2/3269

Titel:

Dampfmaschinenhaus Sanssouci (Moschee) Freiflächengestaltung

Entstehungszeitraum:

1981

Bemerkungen zum Umfang:

13 Blätter, 6 Pläne

Form und Inhalt:

Dokumentation und Pläne.

Schutzfrist:

0 Jahre

Dossier (Teilweise) gesuchspflichtig bis: 01.01.1982

Signatur:

2/3270

Titel:

Rekonstruktion Dampfmaschinenhaus Sanssouci (Moschee)

Entstehungszeitraum:

1979 - 1981

Bemerkungen zur Datierung:

1976, 1979-1981

Bemerkungen zum Umfang:

1 Mappe

Form und Inhalt:

u.a.: Protokolle.- Notizen zu Rechtsfragen.- Schriftverkehr.- Aktennotizen.- Bauablaufplan.- Grundriss Pumpwerk.- Bauleistungs- und Projektierungsvertrag.- Bericht über Bearbeitungsstand des Ansaugbauwerkes für das Pumpwerk.- Abschrift vom Atelier für Großplastik und Keramik.- Konzeption zur Errichtung eines Technischen Museums im Pumpwerk.

Schutzfrist:

0 Jahre

Dossier (Teilweise) gesuchspflichtig bis: 01.01.1982

Signatur:

2/3271

Titel:

Rekonstruktion des Dampfmaschinenhauses (Moschee)

Entstehungszeitraum:

1979 - 1981

Bemerkungen zum Umfang:

1 Mappe

Form und Inhalt:

Aktennotizen.- Auftragsbestellungen.- Schriftwechsel zur Rekonstruktion des Dampfmaschinenhauses Sanssouci.

Schutzfrist:

0 Jahre

Dossier (Teilweise) gesuchspflichtig bis: 01.01.1974

Signatur:

2/3272

Titel:

Schriftverkehr betreffend Dampfmaschinenhaus (Moschee) zur Versorgung der Wasserspiele

Entstehungszeitraum:

1965 - 1973

Bemerkungen zum Umfang:

1 Mappe

Form und Inhalt:

u.a.: Lagepläne zum Wasserwerk Luisenstraße und Wilhelm-Külz-Straße sowie dessen Umlagerung.- Rechnungen über Klempnerarbeiten, verschiedene Materialkosten und Arbeitsstunden.- Belege zu Elektroarbeiten an Signalanlage zur Wasserstandsmeldung und Trafostationen.- Kostenvoranschläge und Rechnungen zur Erneuerung der Kuppel des Wasserwerks.

Schutzfrist:

0 Jahre

Dossier (Teilweise) gesuchspflichtig bis: 01.01.1979

Signatur:

2/3273

Titel:

Rekonstruktion des Dampfmaschinenhauses (Moschee)

Entstehungszeitraum:

1973 - 1978

Bemerkungen zur Datierung:

1973, 1978

Bemerkungen zum Umfang:

1 Mappe

Form und Inhalt:

u.a.: Bauablaufplan.- Querschnitte, Ansichtspläne, Grundrisse des Pumpwerks (Kopie).- Projektpapiere zur Instandsetzung des Pumpwerks mit Informationen zu Kriegsschäden, baulichem Zustand, geplanten Baumaßnahmen und Einrichtung eines Museums.

Schutzfrist:

0 Jahre

Dossier (Teilweise) gesuchspflichtig bis: 01.01.1981

Signatur:

2/3274

Titel:

Rekonstruktion des Dampfmaschinenhauses (Moschee)

Entstehungszeitraum:

1841 - 1980

Bemerkungen zur Datierung:

1841, 1973, 1978 -1980

Bemerkungen zum Umfang:

1 Mappe

Form und Inhalt:

u.a.: Bauablaufpläne.- Raumnutzungspläne.- Rekonstruktionspläne.- Grundrisse und Ansichten vom Pumpwerk.- Projektpapiere zur Instandsetzung des Pumpwerks mit Informationen zu Kriegsschäden, baulichem Zustand, geplanten Baumaßnahmen und Einrichtung eines Museums.- Grundrissplan des Pumpwerks (Kopie, 1841).

Schutzfrist:

0 Jahre

Dossier (Teilweise) gesuchspflichtig bis: 01.01.1980

Signatur:

2/3275

Titel:

bautechnisches Projekt Dampfmaschinenhaus (Moschee)

Entstehungszeitraum:

1979

Bemerkungen zum Umfang:

1 Mappe

Form und Inhalt:

u.a.: statische Berechnungen.- Erläuterungsbericht Pumpwerk Sanssouci.- Lageplan.- Bauzeichnungen der VEB Baureparaturen Rathenow.

Schutzfrist:

0 Jahre

Dossier (Teilweise) gesuchspflichtig bis: 01.01.1982

Signatur:

2/3276

Titel:

Rekonstruktion und Restaurierung der Maschinenanlage im Dampfmaschinenhaus Sanssouci (Moschee)

Entstehungszeitraum:

1980 - 1981

Bezugszeitraum:

1980 - 1985

Bemerkungen zum Umfang:

1 Mappe

Form und Inhalt:

u.a.: Gutachten inklusive Zustandsbeschreibungen.- Kostenschätzungen zu Arbeits- und Materialaufwand.

Schutzfrist:

0 Jahre

Dossier (Teilweise) gesuchspflichtig bis: 01.01.1983

Signatur:

2/3277

Titel:

Abschlussdokumentation zur Rekonstruktion des Dampfmaschinenhauses (Moschee)

Entstehungszeitraum:

1974 - 1982

Bezugszeitraum:

1979 - 1985

Bemerkungen zum Umfang:

1 Mappe

Form und Inhalt:

u.a.: Überblick zu Beschlüssen, Protokollen, Schriftwechsel, Finanzierungsmodellen, Gutachten, Teilprojekten, Verträgen und Kosten der durchgeführten und geplanten Rekonstruktion am Pumpwerk Sanssouci

e.a.: Beschluss des Politbüros der SED (14.05.1974.).

Schutzfrist:

0 Jahre

Dossier (Teilweise) gesuchspflichtig bis: 01.01.1981

Signatur:

2/3278

Titel:

Umbau des Schornsteins des Dampfmaschinenhauses (Moschee)

Entstehungszeitraum:

1979 - 1980

Bemerkungen zum Umfang:

1 Mappe

Form und Inhalt:

u.a.: Zustandsbeschreibung.- Grundriss- und Schnittdarstellungen des Gusseisenaufsatzes vom Dampfschornstein.- Bauwerkübersichtsplan.

Schutzfrist:

0 Jahre

Dossier (Teilweise) gesuchspflichtig bis: 01.01.1980

Signatur:

2/3279

Titel:

Fassadenrekonstruktion Dampfmaschinenhaus (Moschee)

Entstehungszeitraum:

1979

Bemerkungen zum Umfang:

66 Seiten, 6 Pläne

Form und Inhalt:

u.a.: Beschreibung Arbeitsablauf.- Pläne.- Leistungsverzeichnis.

Schutzfrist:

0 Jahre

Dossier (Teilweise) gesuchspflichtig bis: 01.01.1981

Signatur:

2/3280

Titel:

Zeichnungen mit Erläuterungen zur Farbgebung des Dampfmaschinenhauses (Moschee)

Entstehungszeitraum:

1980

Bemerkungen zum Umfang:

1 Mappe

Form und Inhalt:

verschiedenfarbige Glasmuster.- Farbvorlagen.

Schutzfrist:

0 Jahre

Dossier (Teilweise) gesuchspflichtig bis: 01.01.1982

Signatur:

2/3282

Titel:

Rekonstruktion des Dampfmaschinenhauses (Moschee)

Entstehungszeitraum:

1978 - 1981

Bemerkungen zum Umfang:

1 Mappe

Form und Inhalt:

Verkleidung.- Minarett und obere Galerie der Moschee.- Gusseisenfenster und Schornsteinaufatz des Pumpwerkes.- Fotos des Minaretts.

Schutzfrist:

0 Jahre

Dossier (Teilweise) gesuchspflichtig bis: 01.01.1977

Signatur:

2/3283

Titel:

Rekonstruktion des Dampfmaschinenhauses (Moschee)

Entstehungszeitraum:

1976

Bemerkungen zum Umfang:

1 Mappe, 8 Pläne

Form und Inhalt:

u.a.: vereinfachte Dokumentation für die Investitionsvorentscheidung Wilhelm-Külz-Straße, Teilobjekt Pumpwerk Sanssouci.- Plan der Wohnung des Maschineninspektors, Grundriss des Museums.- Bestandsaufnahme und Grundrisse des Wasserwerkes Sanssouci.- Bestand technische Versorgung.- Lagepläne.

Schutzfrist:

0 Jahre

Dossier (Teilweise) gesuchspflichtig bis: 01.01.1952

Signatur:

2/3284

Titel:

Kostenvoranschläge, Aufträge und Verträge für Bauarbeiten

Entstehungszeitraum:

1951

Bemerkungen zum Umfang:

1 Mappe

Form und Inhalt:

u.a.: Kostenvoranschlag für Instandsetzungsarbeiten am Marstallgebäude.- Kostenvoranschlag für Putzarbeiten am Neuen Palais.- Materialbestellung für Bauvorhaben im Park Sanssouci.- Kostenvoranschlag für Werterhaltungsarbeiten am Neuen Palais und am Schloss Charlottenhof.- Untersuchungsbericht Sandsteinfiguren und Balustrade auf dem Neuen Palais.- Generalvertrag mit dem VEB Projektierung Brandenburg über Planung, Beaufsichtigung und Abrechnung der Instandsetzungsarbeiten am Neuen Palais und am Gebäude Schlossstraße 15.

Schutzfrist:

0 Jahre

Dossier (Teilweise) gesuchspflichtig bis: 01.01.1967

Signatur:

2/3285

Titel:

Kuhtor, zerstört am 17. 3. 1966 durch einen sowjetischen LKW

Entstehungszeitraum:

1966

Bemerkungen zum Umfang:

1 Mappe

Form und Inhalt:

u.a. Bilddokumentation des Schadens.- 8 Fotos.

Schutzfrist:

0 Jahre

Dossier

(Teilweise) gesuchspflichtig bis: 01.01.1967

Signatur:

2/3286

Titel:

Außenaufnahmen von den Neuen Kammern

Entstehungszeitraum:

1964 - 1966

Bemerkungen zum Umfang:

1 Mappe

Form und Inhalt:

Ornamente an der Ostseite des Turmes.- Ornamente an der Westseite des Turmes.- Ornamente an der Südseite des Turmes.- Ornamente an der Nordseite des Turmes.- alter Abflusskanal.- Graben für Abflussleitung Westeingang.- Schadensstelle am Fußboden Südseite.- Wandverkleidung aus Stuck Ostflügel, Kuppel.- Fotos.

Schutzfrist:

0 Jahre

Dossier

(Teilweise) gesuchspflichtig bis: 01.01.1970

Signatur:

2/3289

Titel:

Projektunterlagen Allgemein- und Notbeleuchtung Historisches Theater Potsdam

Entstehungszeitraum:

1964 - 1969

Bemerkungen zum Umfang:

1 Mappe

Form und Inhalt:

Schaltpläne.- Gebäudepläne.- Kostenübersicht.- technische Erläuterungen.

Schutzfrist:

0 Jahre

Dossier

(Teilweise) gesuchspflichtig bis: 01.01.1962

Signatur:

2/3295

Titel:

Aufstellung des Denkmals Friedrich II. innerhalb des Hippodroms im Park Sanssouci

Entstehungszeitraum:

1961

Bemerkungen zum Umfang:

1 Mappe

Form und Inhalt:

Pläne: Denkmal, Sockel, Fundament, Position im Park.

Schutzfrist:

0 Jahre

Dossier (Teilweise) gesuchspflichtig bis: 01.01.1963

Signatur:

2/3296

Titel:

Aufstellung Denkmal Friedrich II. im Hippodrom Park Sanssouci

Entstehungszeitraum:

1961 - 1962

Bemerkungen zum Umfang:

1 Mappe

Form und Inhalt:

e.n: bautechnische Dokumentation mit statischen Berechnungen.- Prüfbescheid durch VEB Bau Union Potsdam an den Rat der Stadt Potsdam, Abteilung Kultur.

Schutzfrist:

0 Jahre

Dossier (Teilweise) gesuchspflichtig bis: 01.01.1962

Signatur:

2/3297

Titel:

Baugenehmigung zum Aufstellen des Reiterdenkmals Friedrich II. im Hippodrom

Entstehungszeitraum:

1961

Bemerkungen zum Umfang:

1 Mappe

Form und Inhalt:

u.a.: Kostenaufstellung.- Prüfbescheid.- Kostenangebot des VEB Elektroindustrie Potsdam.- Besprechungsprotokoll.- statische Berechnung.

Schutzfrist:

0 Jahre

Dossier (Teilweise) gesuchspflichtig bis: 01.01.1969

Signatur:

2/3298

Titel:

Aufstellung Denkmal Friedrich II. im Hippodrom Park Sanssouci

Entstehungszeitraum:

1961 - 1968

Bemerkungen zur Datierung:

1961 - 1963, 1968

Bemerkungen zum Umfang:

1 Mappe

Form und Inhalt:

u.a: Kostenvoranschläge für Aufstellungs- und Instandhaltungsarbeiten durch die VEB Bauunion.- Korrespondenz zum Schiedsverfahren VEB Bau Union Potsdam gegen den Rat der Stadt Potsdam, wegen Zahlungsdifferenzen.- Schiedsspruch.- Gutachten zur Aufstellung des Denkmals.- Rechnungen für Aufstellungsarbeiten.- Bauverträge.- Übergabeprotokoll des Denkmals.- Arbeitsprotokolle.

Schutzfrist:

0 Jahre

Dossier (Teilweise) gesuchspflichtig bis: 01.01.1966

Signatur:

2/3299

Titel:

Aufstellung Denkmal Friedrich II Park Sanssouci - bautechnischer Teil

Entstehungszeitraum:

1961 - 1965

Bemerkungen zur Datierung:

1961, 1965

Bemerkungen zum Umfang:

1 Mappe

Form und Inhalt:

u.a.: Bestätigung des Bauprojektes.- Prüfbescheide zur Baugenehmigung.- bautechnische Erläuterung zur Aufstellung des Denkmals Friedrich II.- Kopien vom Sockelplan des Denkmals, Querschnitte, Sockelquerschnitte, Denkmalansichten Vorder- und Rückseite.- Lageplan vom Denkmal

Schutzfrist:

0 Jahre

Dossier (Teilweise) gesuchspflichtig bis: 01.01.1966

Signatur:

2/3300

Titel:

Schloss Sanssouci Kuppelbekrönung

Entstehungszeitraum:

1964 - 1965

Bemerkungen zum Umfang:

1 Mappe

Form und Inhalt:

u.a.: Lichtpausen für Kuppel- und Aufsatzkranz.- Schriftverkehr SSG mit der PGH Bau Potsdam-West hinsichtlich arbeitsschutztechnischer Belange bei Instandsetzung.

Schutzfrist:

0 Jahre

Dossier (Teilweise) gesuchspflichtig bis: 01.01.1966

Signatur:

2/3301

Titel:

Vollwandträger Schloss Sanssouci

Entstehungszeitraum:

1965

Bemerkungen zum Umfang:

1 Mappe

Form und Inhalt:

Baugenehmigung.- Konstruktionszeichnung und statische Berechnung.

Schutzfrist:

0 Jahre

Dossier

(Teilweise) gesuchspflichtig bis: 01.01.1967

Signatur:

2/3302

Titel:

Dach- und Deckenkonstruktion Schloss Sanssouci

Entstehungszeitraum:

1965 - 1966

Bemerkungen zum Umfang:

1 Mappe

Form und Inhalt:

Gutachten über bautechnischen Zustand.- statischer Nachweis der neuen Sparren.- Bauzeichnungen Westlicher Flügel des Mittelbaues und Westlicher Giebel.

Schutzfrist:

0 Jahre

Dossier

(Teilweise) gesuchspflichtig bis: 01.01.1966

Signatur:

2/3303

Titel:

Sanierungsarbeiten im Neuen Palais

Entstehungszeitraum:

1965

Bemerkungen zum Umfang:

1 Mappe

Form und Inhalt:

Baugenehmigung.- statische Berechnung Sanierungsarbeiten an den Holzbalkendecken.

Schutzfrist:

0 Jahre

Dossier

(Teilweise) gesuchspflichtig bis: 01.01.1970

Signatur:

2/3304

Titel:

Bühnenkonstruktion des historischen Theater im Neuen Palais

Entstehungszeitraum:

1969

Bemerkungen zum Umfang:

2 Mappen

Form und Inhalt:

v.a.: mit Plänen von Bühne, Zuschauerraum, Stellwerkraum, bühnentechnische Anlagen.- Grundriss.- Materiallisten.- Sicherungsschaltplan.- Beleuchtungsplan.- Bühnenraum.

Schutzfrist:

0 Jahre

Dossier (Teilweise) gesuchspflichtig bis: 01.01.1980

Signatur:

2/3305

Titel:

Erschließungskreuzung Wilhelm-Külz-Straße, Potsdam

Entstehungszeitraum:

1979

Bemerkungen zum Umfang:

1 Mappe

Form und Inhalt:

u.a.: Bericht.- Rundstahlliste Heiztrasse.- Ausrüstungsliste Schutzrohre.- Lageplan, Querschnitt, Bauzeichnung Schutzrohrkreuzung.

Schutzfrist:

0 Jahre

Dossier (Teilweise) gesuchspflichtig bis: 01.01.1981

Signatur:

2/3306

Titel:

Brauchwasserleitung vom Entnahmebauwerk bis zum Dampfmaschinenhaus Sanssouci (Moschee)

Entstehungszeitraum:

1980

Bemerkungen zum Umfang:

1 Mappe

Form und Inhalt:

u.a.: Berichte.- Lageplan, Längsschnitt, Knotenpunktplan.- Rohrwiderlager.- Entleerungsschacht und Rohrgrabenquerschnitt von Ansaug-Bauwerk-Pumpwerk.

Schutzfrist:

0 Jahre

Dossier (Teilweise) gesuchspflichtig bis: 01.01.1981

Signatur:

2/3307

Titel:

Sanitär- und Heizungsinstallationsarbeiten Dampfmaschinenhaus Sanssouci (Moschee)

Entstehungszeitraum:

1980

Bemerkungen zum Umfang:

1 Mappe

Form und Inhalt:

Materiallisten.- Kostenpläne.- Bauzeichnungen.- Erläuterungsberichte Sanitär- und Heizungsinstallation.-Grundleitungsplan.- Strangschema.

Schutzfrist:

0 Jahre

Dossier (Teilweise) gesuchspflichtig bis: 01.01.1980

Signatur:

2/3308

Titel:

Fassadenrekonstruktion Dampfmaschinenhaus (Moschee)

Entstehungszeitraum:

1979

Bemerkungen zum Umfang:

1 Mappe

Form und Inhalt:

u.a.: Beschreibung technologischer Ablauf.- Zeichnungen Fassadenelemente und -ansichten.- Leistungsverzeichnis Steintypen und -mengen.

Schutzfrist:

0 Jahre

Dossier (Teilweise) gesuchspflichtig bis: 01.01.1985

Signatur:

2/3309

Titel:

Rekonstruktion des Dampfmaschinenhauses Sanssouci (Moschee) Fassadenprojekt

Entstehungszeitraum:

1979 - 1984

Bemerkungen zum Umfang:

1 Mappe

Form und Inhalt:

Projektunterlagen.- Stahlrohrrüstung.- Umbau und Rekonstruktion.

Schutzfrist:

0 Jahre

Dossier (Teilweise) gesuchspflichtig bis: 01.01.1981

Signatur:

2/3310

Titel:

Ausführungsunterlagen zum Projekt Dampfmaschinenhaus (Moschee)

Entstehungszeitraum:

1979 - 1980

Bemerkungen zum Umfang:

1 Mappe

Form und Inhalt:

u.a.: Erläuterungsbericht.- Baubeschreibung zu Abbruch-, Erd- und Gründungsarbeiten.- Mauerwerk.- Decken.- Dachausführung.- Fußbodenaufbau.- Geschosstreppe.- Putzarbeiten.- Innen- und Außentüren.- Fenster.- statische Berechnungen.- Pläne und Bauzeichnungen mit verschiedenen Ansichten.

Schutzfrist:

0 Jahre

Dossier (Teilweise) gesuchspflichtig bis: 01.01.1972

Signatur:

2/3311

Titel:

Umbau des Ostflügels Marstall Sanssouci

Entstehungszeitraum:

1961 - 1971

Bemerkungen zur Datierung:

1961 - 1962, 1971

Bemerkungen zum Umfang:

2 Mappen

Form und Inhalt:

u.a.: Aufrisse.- Lagepläne.- Grundrisse.- Querschnitte.- Kostenvoranschläge.- Materiallisten.- Baugenehmigung.- Gutachten zum Erhaltungszustand.- Erläuterungsbericht und Baubeschreibung zum Umbau.- statische Berechnungen.

Schutzfrist:

0 Jahre

Dossier (Teilweise) gesuchspflichtig bis: 01.01.1980

Signatur:

2/3312

Titel:

konservatorischer Untersuchungsbericht Vorprojekt Neue Kammern

Entstehungszeitraum:

1979

Bemerkungen zum Umfang:

1 Mappe

Form und Inhalt:

Untersuchungsbericht.- Bauzeichnungen konservatorische Untersuchung.

Schutzfrist:

0 Jahre

Dossier (Teilweise) gesuchspflichtig bis: 01.01.1979

Signatur:

2/3313

Titel:

Umbau des Kutscherhauses, Park Babelsberg

Entstehungszeitraum:

1978

Bemerkungen zum Umfang:

2 Mappen

Form und Inhalt:

u.a.: bautechnischer Erläuterungsbericht.- Zeichnungen.- statische Berechnungen.

Schutzfrist:

0 Jahre

Dossier (Teilweise) gesuchspflichtig bis: 01.01.1980

Signatur:

2/3314

Titel:

Baudokumentation Kutscherhaus Park Babelsberg

Entstehungszeitraum:

1975 - 1979

Bemerkungen zum Umfang:

Mappe 1

Form und Inhalt:

u.a.: Zustandsbericht.- Fassadenansichten.- Bauzeichnungen.- Grundriss.- Studie Rekonstruktionsmaßnahmen und Veränderung der Wohnfunktion.- Messbild.

Schutzfrist:

0 Jahre

Dossier (Teilweise) gesuchspflichtig bis: 01.01.1979

Signatur:

2/3315

Titel:

Studie zur Verkehrsplanung der Nordtangente Potsdam

Entstehungszeitraum:

1978

Bezugszeitraum:

1980 - 2000

Bemerkungen zum Umfang:

2 Mappen

Form und Inhalt:

u.a.: Studie zu Bauabschnitten.- verkehrstechnischen Berechnungen.- Realisierungsaufwand und Investitionskosten.- Lagepläne und Belegungspläne zum Ausbau Am Neuen Garten, Havelbrücke, Jägerallee, Pappelallee und Hegelallee.

Schutzfrist:

0 Jahre

Dossier (Teilweise) gesuchspflichtig bis: 01.01.1983

Signatur:

2/3316

Titel:

Komplexelektroerschließung Schloss Charlottenhof

Entstehungszeitraum:

1982

Bemerkungen zum Umfang:

1 Mappe, 10 Pläne

Form und Inhalt:

Schriftverkehr.- Bauzeichnungen: Schloss Charlottenhof, Römische Bäder, Maschinenteich, Schirrhof, Ökonomieweg "Blaues Wunder".- Lagepläne.

Schutzfrist:

0 Jahre

Dossier (Teilweise) gesuchspflichtig bis: 01.01.1984

Signatur:

2/3317

Titel:

Rekonstruktion der Pergolaanlage auf dem historischen Friedhofsteil Bornstedt

Entstehungszeitraum:

1983

Bemerkungen zum Umfang:

1 Mappe

Form und Inhalt:

u.a.: Projektunterlagen.- Lage- und Grundrissplan.

Schutzfrist:

0 Jahre

Dossier (Teilweise) gesuchspflichtig bis: 01.01.1974

Signatur:

2/3318

Titel:

Pläne über die Friedrich-Ebert-Straße 83

Entstehungszeitraum:

1973

Bemerkungen zum Umfang:

1 Mappe

Form und Inhalt:

Grundrisse und Nutzungsvorschläge für die Friedrich-Ebert-Straße 83.

Schutzfrist:

0 Jahre

Dossier (Teilweise) gesuchspflichtig bis: 01.01.1984

Signatur:

2/3319

Titel:

Straßen- und Parkbeleuchtung Maulbeerallee mit Nebenanlagen

Entstehungszeitraum:

1983

Bemerkungen zum Umfang:

23 Pläne, 3 cm

Form und Inhalt:

Dokumentation.- Pläne.- Schriftverkehr.

Schutzfrist:

0 Jahre

Dossier (Teilweise) gesuchspflichtig bis: 01.01.1963

Signatur:

2/3320

Titel:

Bauvorhaben Wasserentnahmestelle an der Meierei im Neuen Garten

Entstehungszeitraum:

1960 - 1962

Bemerkungen zum Umfang:

1 Mappe

Form und Inhalt:

u.a.: Baugenehmigung.- Vereinbarung über die Benutzung der unteren Havelwasserstraße.- Auszug aus dem Wassergesetz.- Baubeschreibung.- Bauzeichnung für die Erneuerung der Wasserentnahmestelle.

Schutzfrist:

0 Jahre

Dossier

(Teilweise) gesuchspflichtig bis: 01.01.1967

Signatur:

2/3321

Titel:

Einbau von Toiletten im Kellergeschoss des Neuen Palais

Entstehungszeitraum:

1965 - 1966

Bemerkungen zum Umfang:

1 Mappe

Form und Inhalt:

e.n.: Baugenehmigung.- Plan.

Schutzfrist:

0 Jahre

Dossier

(Teilweise) gesuchspflichtig bis: 01.01.1975

Signatur:

2/3322

Titel:

Grobkostenplan für Rekonstruktions- und Erhaltungsmaßnahmen historischer Bauwerke der Wilhem-Külz-Straße und am Neuen Markt

Entstehungszeitraum:

1974

Bezugszeitraum:

1974 - 1975

Bemerkungen zum Umfang:

1 Mappe

Form und Inhalt:

Berichte über bisherige Bauentwicklung und Kostenschätzung für Wasserwerk Sanssouci mit Dampfmaschine (Moschee), Kopfbau Langer Stall und Fassade Kutschstall.

Schutzfrist:

0 Jahre

Dossier

(Teilweise) gesuchspflichtig bis: 01.01.1960

Signatur:

2/3323

Titel:

Betriebsgewerkschaftsleitung (BGL)

Entstehungszeitraum:

1950 - 1959

Bemerkungen zum Umfang:

1 Mappe

Form und Inhalt:

u.a.: Arbeitsplan.- Terminplan.- Schriftverkehr mit Mitarbeitern.- Protokolle über Sitzungen der Lohn- und Gehaltskommission.

Schutzfrist:

0 Jahre

Dossier (Teilweise) gesuchspflichtig bis: 01.01.1988

Signatur:

2/3325

Titel:

Projekt Trinkwasserleitung Drachenberg

Entstehungszeitraum:

1987

Bemerkungen zum Umfang:

1 Mappe

Form und Inhalt:

u.a.: Baugrundgutachten mit Erläuterungsbericht.- technische Berechnung und Kostenberechnung.- Baupläne und Bauzeichnungen.

Schutzfrist:

0 Jahre

Dossier (Teilweise) gesuchspflichtig bis: 01.01.1977

Signatur:

2/3327

Titel:

technische Beschreibung Architektur und Fassadenarbeiten Marstall (Filmmuseum)

Entstehungszeitraum:

1976

Bemerkungen zum Umfang:

1 Mappe

Form und Inhalt:

u.a.: schematische Zeichnungen.

Schutzfrist:

0 Jahre

Dossier (Teilweise) gesuchspflichtig bis: 01.01.1978

Signatur:

2/3328

Titel:

Südfassade Steinmetzarbeiten Marstall (Filmmuseum)

Entstehungszeitraum:

1977

Bemerkungen zum Umfang:

1 Mappe

Form und Inhalt:

u.a.: Arbeitsskizzen und Bauzeichnungen für Steinmetzarbeiten an der Südfassade.- Pläne.

Schutzfrist:

0 Jahre

Dossier (Teilweise) gesuchspflichtig bis: 01.01.1983

Signatur:

2/3329

Titel:

Projekt Turmaufbau an den Communs

Entstehungszeitraum:

1980 - 1982

Bemerkungen zum Umfang:

2 Mappen , 117 Seiten

Form und Inhalt:

u.a.: bautechnischer Erläuterungsbericht.- statische Berechnungen.- Fotodokumentation und Bauzeichnungen.- Prüfbescheid.- Pläne.- 9 Fotos.

Schutzfrist:

0 Jahre

Einzelstück (Teilweise) gesuchspflichtig bis: 01.01.1981

Signatur:

6/549.13-16

Titel:

Fotografische Dokumentation Zustand Communs I 1920 und 1980

Entstehungszeitraum:

1920 - 1980

Bemerkungen zur Datierung:

1920, 1980

Bemerkungen zum Umfang:

4 Seiten

Form und Inhalt:

5 sw-Fotos

Schutzfrist:

0 Jahre

Dossier (Teilweise) gesuchspflichtig bis: 01.01.1977

Signatur:

2/3330

Titel:

Dokumentation und Aufgabenstellung zur Rekonstruktion des Wohnhauses Lennéstraße 24-25

Entstehungszeitraum:

1976

Bemerkungen zum Umfang:

1 Mappe, 19 Seiten

Form und Inhalt:

Erläuterungsbericht.- Lageplanvorschlag.- Bestandszeichnungen.

Schutzfrist:

0 Jahre

Dossier (Teilweise) gesuchspflichtig bis: 01.01.1985

Signatur:

2/3331

Titel:

Winzerhaus, Instandsetzung/Umbau/Rekonstruktion

Entstehungszeitraum:

1982 - 1984

Bemerkungen zum Umfang:

1 Mappe

Form und Inhalt:

u.a.: Bestandszeichnungen (1930).- Erläuterungsbericht mit Angaben zur Baugeschichte und zu den geplanten Baumaßnahmen.- Kostenplan.- Lageplan.- Kabel- und Leitungsplan.- Grundrisse, Schnitte, Ansichten.- Detailpläne Fußböden, Decken, Terrassenbrüstung, Türen und Fenster.- statische Berechnungen der Tür- und Fensterstürze.

Schutzfrist:

0 Jahre

Dossier (Teilweise) gesuchspflichtig bis: 01.01.1988

Signatur:

2/3332a

Titel:

Sanierung Kellerdecken Mühlenhaus

Entstehungszeitraum:

1986 - 1987

Bemerkungen zum Umfang:

1 Mappe, 24 Seiten, 3 Pläne

Form und Inhalt:

Untersuchungsbefund.- baulicher Zustand.- Kellerdecke.- Prüfbescheid Ministerium für Bauwesen zur Deckensanierung.- statische Berechnung.- Lageplan.- Detailschnitte.

Schutzfrist:

0 Jahre

Dossier (Teilweise) gesuchspflichtig bis: 01.01.1989

Signatur:

2/3332b

Titel:

Fahrzeugrampe Parkrevier, Park Babelsberg

Entstehungszeitraum:

1987 - 1988

Bemerkungen zum Umfang:

1 Mappe, 2 Pläne

Form und Inhalt:

u.a.: Prüfbericht.- Erläuterungsbericht.- statische Berechnungen.- Lageplan und Entwurfszeichnungen.

Schutzfrist:

0 Jahre

Dossier (Teilweise) gesuchspflichtig bis: 01.01.1987

Signatur:

2/3333

Titel:

Heizkanal Parkrevier Neuer Garten Gärtnerei

Entstehungszeitraum:

1986

Bemerkungen zum Umfang:

1 Mappe

Form und Inhalt:

u.a.: Erläuterungsbericht.- Lageplan.- Längsschnitt.- Eckbauwerke.

Schutzfrist:

0 Jahre

Dossier (Teilweise) gesuchspflichtig bis: 01.01.1983

Signatur:

2/3334

Titel:

Freitreppe des Marschall Keith Hauses

Entstehungszeitraum:

1982

Bemerkungen zum Umfang:

1 Mappe

Form und Inhalt:

Prüfbescheid zur Rekonstruktion der Freitreppe.- Bauzeichnungen.- statische Berechnungen.

Schutzfrist:

0 Jahre

Dossier (Teilweise) gesuchspflichtig bis: 01.01.1983

Signatur:

2/3335

Titel:

Grundrisspläne für Kleinskulpturenhalle auf dem Schirrhof

Entstehungszeitraum:

1981 - 1982

Bemerkungen zum Umfang:

1 Mappe

Form und Inhalt:

Projekt "Skulpturenhalle" (Einbau eines Depot für Kleinstskulpturen).

Schutzfrist:

0 Jahre

Dossier (Teilweise) gesuchspflichtig bis: 01.01.1976

Signatur:

2/3336

Titel:

Investitionsvorentcheidung Skulpturendepot Sanssouci

Entstehungszeitraum:

1972 - 1975

Bemerkungen zur Datierung:

1972, 1975

Bemerkungen zum Umfang:

1 Mappe

Form und Inhalt:

u.a.: Dokumentation zur Investition Skulpturendepot mit Anlagen.- 1 Lageplan.

Schutzfrist:

0 Jahre

Dossier

(Teilweise) gesuchspflichtig bis: 01.01.1983

Signatur:

2/3341

Titel:

Rekonstruktion der Gräben und Teiche im Park Sanssouci

Entstehungszeitraum:

1978 - 1982

Bemerkungen zur Datierung:

1978, 1982

Bemerkungen zum Umfang:

2 Mappen

Form und Inhalt:

Erläuterungsbericht zum Projekt.- Leistungszusammenstellung.- Abschriften.- Zeichnungen und Pläne zum Projekt "Rekonstruktion der Gräben und Teiche".

Schutzfrist:

0 Jahre

Dossier

(Teilweise) gesuchspflichtig bis: 01.01.1978

Signatur:

2/3342

Titel:

Marstall (Filmmuseum)

Entstehungszeitraum:

1977

Bemerkungen zum Umfang:

1 Mappe

Form und Inhalt:

Steinmetz- und Fassadenarbeiten.- Pläne.

Schutzfrist:

0 Jahre

Dossier

(Teilweise) gesuchspflichtig bis: 01.01.1976

Signatur:

2/3343

Titel:

Fassadenarbeiten Marstall (Filmmuseum)

Entstehungszeitraum:

1975

Bemerkungen zum Umfang:

1 Mappe

Form und Inhalt:

Projektbeschreibung.- technische Beschreibung Fassadenarbeiten.- Bauzeichnungen.

Schutzfrist:

0 Jahre

Dossier

(Teilweise) gesuchspflichtig bis: 01.01.1986

Signatur:

2/3344

Titel:

bautechnische Unterlagen Thiemann Haus

Entstehungszeitraum:

1983 - 1985

Bemerkungen zum Umfang:

1 Mappe

Form und Inhalt:

u.a: bautechnischer Teil, Projekt Nr. 19/83.- Hydrologisches Gutachten.- Baugrund-Gutachten.- bautechnischer Erläuterungsbericht.- Schutzgüthenachweis.- Bauzeichnungen.- statische Berechnungen.- Positionsplan.- Messbilder.

Schutzfrist:

0 Jahre

Dossier

(Teilweise) gesuchspflichtig bis: 01.01.1978

Signatur:

2/3345

Titel:

Filmmuseum Potsdam, Kinosaal und Innenkonstruktion

Entstehungszeitraum:

1977

Bemerkungen zum Umfang:

1 Mappe

Form und Inhalt:

u.a.: technische Dokumentation zur Konstruktion.- Baupläne zu Podesten.- Treppen und Geländer.

Schutzfrist:

0 Jahre

Dossier

(Teilweise) gesuchspflichtig bis: 01.01.1984

Signatur:

2/3346

Titel:

Abnahmeprotokoll der Terrassen unterhalb Schloss Sanssouci

Entstehungszeitraum:

1980 - 1983

Bemerkungen zur Datierung:

ohne 1982

Bemerkungen zum Umfang:

16 Blätter, 26 Fotos

Form und Inhalt:

Darin: Fotos.

Schutzfrist:

0 Jahre

Dossier

(Teilweise) gesuchspflichtig bis: 01.01.1991

Signatur:

2/3347

Titel:

Park Sanssouci Projekt "Treibstofflager"

Entstehungszeitraum:

1988 - 1990

Bemerkungen zur Datierung:

1988 - Dezember 1990

Bemerkungen zum Umfang:

1 Mappe

Form und Inhalt:

u.a.: Prüfberichte.- Protokolle.- Gutachten.- Verlegepläne über das Treibstofflager "Parkrevier I" (Ausführungsunterlagen)
Projekt-Nr. 5140-2.1.1.07.06/86.

Schutzfrist:

0 Jahre

Dossier

(Teilweise) gesuchspflichtig bis: 01.01.1975

Signatur:

2/3348

Titel:

Neue Kammern

Entstehungszeitraum:

1935 - 1974

Bemerkungen zur Datierung:

1935 und 1974

Bemerkungen zum Umfang:

1 Mappe

Form und Inhalt:

Bauzeichnungen.- Schnitte.- Negativbild.

Schutzfrist:

0 Jahre

Dossier

(Teilweise) gesuchspflichtig bis: 01.01.1986

Signatur:

2/3350

Titel:

Neues Palais Steinmetzarbeiten

Entstehungszeitraum:

1985

Bemerkungen zum Umfang:

1 Mappe

Form und Inhalt:

u.a.: Steinmetzarbeiten mit Maßen.

Schutzfrist:

0 Jahre

Dossier (Teilweise) gesuchspflichtig bis: 01.01.1986

Signatur:

2/3351

Titel:

Communs I, Kostenanschlag für Sandstein Elemente der Fassade

Entstehungszeitraum:

1985

Bemerkungen zum Umfang:

1 Mappe

Schutzfrist:

0 Jahre

Dossier (Teilweise) gesuchspflichtig bis: 01.01.1986

Signatur:

2/3352

Titel:

Communs II, Kostenanschlag für Steinmetzarbeiten an der Fassade

Entstehungszeitraum:

1985

Bemerkungen zum Umfang:

1 Mappe

Schutzfrist:

0 Jahre

Dossier (Teilweise) gesuchspflichtig bis: 01.01.1986

Signatur:

2/3353

Titel:

Terrassen und Treppen am Neuen Palais

Entstehungszeitraum:

1985

Bemerkungen zum Umfang:

1 Mappe

Form und Inhalt:

Kostenanschlag.

Schutzfrist:

0 Jahre

Dossier (Teilweise) gesuchspflichtig bis: 01.01.1986

Signatur:

2/3354

Titel:

Außentreppe am Neuen Palais Communs I

Entstehungszeitraum:

1985

Bemerkungen zum Umfang:

1 Mappe

Form und Inhalt:

Kostenanschlag.

Schutzfrist:

0 Jahre

Dossier (Teilweise) gesuchspflichtig bis: 01.01.1986

Signatur:

2/3355

Titel:

Außentreppe am Neuen Palais Communs II

Entstehungszeitraum:

1985

Bemerkungen zum Umfang:

1 Mappe

Form und Inhalt:

Kostenanschlag.

Schutzfrist:

0 Jahre

Dossier (Teilweise) gesuchspflichtig bis: 01.01.1986

Signatur:

2/3356

Titel:

Neue Sandsteinelemente Kostenanschlag Neues Palais Communs

Entstehungszeitraum:

1985

Bemerkungen zum Umfang:

1 Mappe

Schutzfrist:

0 Jahre

Dossier (Teilweise) gesuchspflichtig bis: 01.01.1986

Signatur:

2/3357

Titel:

Kostenanschlag Sandsteinskulpturen bei den Communs

Entstehungszeitraum:

1985

Bemerkungen zum Umfang:

1 Mappe

Schutzfrist:

0 Jahre

Dossier

(Teilweise) gesuchspflichtig bis: 01.01.1986

Signatur:

2/3358

Titel:

Terrassenbalustrade Neues Palais

Entstehungszeitraum:

1985

Bemerkungen zum Umfang:

1 Mappe, 12 Seiten

Form und Inhalt:

Kostenaufstellung.

Schutzfrist:

0 Jahre

Dossier

(Teilweise) gesuchspflichtig bis: 01.01.1986

Signatur:

2/3359

Titel:

Ehrenhof Neues Palais

Entstehungszeitraum:

1985

Bemerkungen zum Umfang:

1 Mappe, 12 Seiten

Form und Inhalt:

Kostenaufstellung.

Schutzfrist:

0 Jahre

Dossier

(Teilweise) gesuchspflichtig bis: 01.01.1986

Signatur:

2/3360

Titel:

Kostenanschlag Neues Palais Außenschutz

Entstehungszeitraum:

1985

Bemerkungen zum Umfang:

1 Mappe, 8 Seiten

Schutzfrist:

0 Jahre

Dossier (Teilweise) gesuchspflichtig bis: 01.01.1986

Signatur:

2/3361

Titel:

Klempnerarbeiten Neues Palais

Entstehungszeitraum:

1985

Bemerkungen zum Umfang:

1 Mappe, 6 Seiten

Form und Inhalt:

Kostenaufstellung.

Schutzfrist:

0 Jahre

Dossier (Teilweise) gesuchspflichtig bis: 01.01.1986

Signatur:

2/3362

Titel:

Klempnerarbeiten am Commons I

Entstehungszeitraum:

1985

Bemerkungen zum Umfang:

1 Mappe, 5 Seiten

Form und Inhalt:

Kostenaufstellung.

Schutzfrist:

0 Jahre

Dossier (Teilweise) gesuchspflichtig bis: 01.01.1986

Signatur:

2/3363

Titel:

Neues Palais Klempnerarbeiten Kostenanschlag

Entstehungszeitraum:

1985

Bemerkungen zum Umfang:

1 Mappe, 5 Seiten

Form und Inhalt:

e.n.: Projektierungskollektivpapier "Neues Palais".

Schutzfrist:

0 Jahre

Dossier (Teilweise) gesuchspflichtig bis: 01.01.1986

Signatur:

2/3364

Titel:

Koloristik der Fassade Neues Palais

Entstehungszeitraum:

1985

Bemerkungen zum Umfang:

1 Mappe

Form und Inhalt:

Kostenanschlag für Putzarbeiten und Malerarbeiten.

Schutzfrist:

0 Jahre

Dossier

(Teilweise) gesuchspflichtig bis: 01.01.1986

Signatur:

2/3365

Titel:

Koloristik der Fassade Neues Palais Communs I

Entstehungszeitraum:

1985

Bemerkungen zum Umfang:

1 Mappe

Form und Inhalt:

Kostenanschlag Putzarbeiten.

Schutzfrist:

0 Jahre

Dossier

(Teilweise) gesuchspflichtig bis: 01.01.1986

Signatur:

2/3366

Titel:

Koloristik der Fassade Neues Palais Communs II

Entstehungszeitraum:

1985

Bemerkungen zum Umfang:

1 Mappe

Form und Inhalt:

Kostenanschlag Putzarbeiten.

Schutzfrist:

0 Jahre

Dossier

(Teilweise) gesuchspflichtig bis: 01.01.1986

Signatur:

2/3367

Titel:

Dachbauarbeiten am Communs I

Entstehungszeitraum:

1985

Bemerkungen zum Umfang:

1 Mappe, 15 Seiten

Form und Inhalt:

Kostenaufstellung.

Schutzfrist:

0 Jahre

Dossier (Teilweise) gesuchspflichtig bis: 01.01.1986

Signatur:

2/3368

Titel:

Kostenanschlag für Dachkonstruktion Neues Palais

Entstehungszeitraum:

1985

Bemerkungen zum Umfang:

1 Mappe, 17 Seiten

Form und Inhalt:

e.n.: Kostenanschlag zur Dachkonstruktion- und deckung.

Schutzfrist:

0 Jahre

Dossier (Teilweise) gesuchspflichtig bis: 01.01.1986

Signatur:

2/3369

Titel:

Kostenanschlag zum Projekt Blitzschutzanlage am Gebäudeensemble Neues Palais

Entstehungszeitraum:

1985

Bemerkungen zur Datierung:

17.September 1985

Bemerkungen zum Umfang:

1 Mappe

Form und Inhalt:

Kostenanschlag.

Schutzfrist:

0 Jahre

Dossier (Teilweise) gesuchspflichtig bis: 01.01.1986

Signatur:

2/3370

Titel:

Gelände am Neuen Palais

Entstehungszeitraum:

1985

Bemerkungen zum Umfang:

1 Mappe

Form und Inhalt:

technisches Projekt Grünanlage: Arbeitsaufwände.

Schutzfrist:

0 Jahre

Dossier (Teilweise) gesuchspflichtig bis: 01.01.1986

Signatur:

2/3371

Titel:

Wege und Plätze am Neuen Palais

Entstehungszeitraum:

1985

Bemerkungen zum Umfang:

1 Mappe

Form und Inhalt:

u.a.: Kostenanschlag für Abbrucharbeiten, Erdarbeiten, Deckenarbeiten, Einbau der Deckenschicht.- Berechnung der Fläche von Wegen und Plätzen.

Schutzfrist:

0 Jahre

Dossier (Teilweise) gesuchspflichtig bis: 01.01.1987

Signatur:

2/3372

Titel:

Leistungsverzeichnis Rekonstruktion Alter Kanal

Entstehungszeitraum:

1984 - 1986

Bemerkungen zur Datierung:

keine Laufzeit

Bemerkungen zum Umfang:

1 Mappe, 4 Seiten

Schutzfrist:

0 Jahre

Dossier (Teilweise) gesuchspflichtig bis: 01.01.1986

Signatur:

2/3373

Titel:

Leistungsverzeichnis Elektroinstallation Außenbeleuchtung Neues Palais

Entstehungszeitraum:

1985

Bemerkungen zum Umfang:

1 Mappe, 8 Seiten

Form und Inhalt:

Zusammenstellung des Arbeitsaufwands.- Baustoffe.

Schutzfrist:

0 Jahre

Dossier (Teilweise) gesuchspflichtig bis: 01.01.1988

Signatur:

2/3374

Titel:

Leistungsverzeichnis Schlosser und Schmiedearbeiten

Entstehungszeitraum:

1987

Bemerkungen zum Umfang:

1 Mappe

Form und Inhalt:

u.a.: Reitbahn.- Kunstschmiedearbeiten.- Kronen.- Kandelaber.- Parkumzäunung.

Schutzfrist:

0 Jahre

Dossier

(Teilweise) gesuchspflichtig bis: 30.12.9999

Signatur:

2/3375

Titel:

Leistungsverzeichnis Tischlerarbeiten Fenster und Türen im Neuem Palais

Entstehungszeitraum:

Undatiert

Bemerkungen zur Datierung:

o. D.

Bemerkungen zum Umfang:

1 Mappe

Schutzfrist:

0 Jahre

Dossier

(Teilweise) gesuchspflichtig bis: 01.01.1978

Signatur:

2/3376

Titel:

Bauzeichnungen des Marstall (Filmmuseum)

Entstehungszeitraum:

1975 - 1977

Bemerkungen zum Umfang:

1 Mappe

Form und Inhalt:

u.a.: Bauzeichnungen.- Baupläne.- Projektierungsunterlagen.- Grundrisse.

Schutzfrist:

0 Jahre

Dossier

(Teilweise) gesuchspflichtig bis: 01.01.1984

Signatur:

2/3377

Titel:

Projektierung einer technischen Sicherungs- und Rauchbrandwarnanlage im Marstall (Filmmuseum)

Entstehungszeitraum:

1977 - 1983

Bemerkungen zum Umfang:

1 Mappe, 49 Seiten, 4 Pläne

Form und Inhalt:

u.a.: Projektierungsauftrag.- Schriftverkehr mit VEB Funk- und Fernmelde-Anlagenbau Berlin RFT.- Auftragsentwurf.-
Gesprächsprotokoll zwischen den Vertragspartnern.- 4 Schnittpläne.

Schutzfrist:

0 Jahre

Dossier

(Teilweise) gesuchspflichtig bis: 01.01.1978

Signatur:

2/3378

Titel:

Marstall (Filmmuseum)

Entstehungszeitraum:

1975 - 1977

Bemerkungen zur Datierung:

1975

Bemerkungen zum Umfang:

1 Mappe

Form und Inhalt:

u.a.: Unterlagen zum technischen Projekt: Filmmuseum Marstall.- 2 Bauzeichnungen.

Schutzfrist:

0 Jahre

Dossier

(Teilweise) gesuchspflichtig bis: 01.01.1978

Signatur:

2/3379

Titel:

Marstall (Filmmuseum)

Entstehungszeitraum:

1977

Bemerkungen zum Umfang:

1 Mappe, 2 Pläne

Form und Inhalt:

Arbeitsskizzen für Steinmetzarbeiten.- Bauzeichnungen und Baupläne.

Schutzfrist:

0 Jahre

Dossier

(Teilweise) gesuchspflichtig bis: 01.01.1979

Signatur:

2/3380

Titel:

Park Sanssouci / Schirrhof-Tischlerei

Entstehungszeitraum:

1978

Bemerkungen zum Umfang:

1 Mappe

Form und Inhalt:

u.a.: Aufgabenstellung zur Rekonstruktion und Aufstellung der Grundmittel in der Tischlerei.- Bauzeichnungen und Pläne.

Schutzfrist:

0 Jahre

Dossier (Teilweise) gesuchspflichtig bis: 01.01.1983

Signatur:

2/3381

Titel:

Einbau des Druckerzeugnislagers im Marstall Sanssouci

Entstehungszeitraum:

1982

Bemerkungen zum Umfang:

1 Mappe

Form und Inhalt:

Kurzdokumentation zum Einbau eines Druckerzeugnislagers.- Bauzeichnungen.- bautechnischer Erläuterungsbericht.

Schutzfrist:

0 Jahre

Dossier (Teilweise) gesuchspflichtig bis: 01.01.1980

Signatur:

2/3382

Titel:

Neues Palais Schlosstheater Umbau Bühnenstellwerk

Entstehungszeitraum:

1979

Bemerkungen zum Umfang:

1 Mappe

Form und Inhalt:

3 Pläne.- statische Berechnung.- Materialplan.- Holzliste.

Schutzfrist:

0 Jahre

Dossier (Teilweise) gesuchspflichtig bis: 01.01.1980

Signatur:

2/3383

Titel:

Neues Palais, Rüstung über Friedrichsflügel

Entstehungszeitraum:

1979

Bemerkungen zur Datierung:

1910

Bemerkungen zum Umfang:

1 Mappe, 5 Pläne

Form und Inhalt:

statische Berechnungen zur Errichtung einer Rüstung über dem Friedrichsflügel.- Baupläne.

Schutzfrist:

0 Jahre

Dossier (Teilweise) gesuchspflichtig bis: 01.01.1988

Signatur:

2/3384

Titel:

Errichtung von Depoträumen im Neuen Palais

Entstehungszeitraum:

1986 - 1987

Bemerkungen zum Umfang:

1 Mappe

Form und Inhalt:

u.a.: Maßnahmenplan.- Grundrisse.- Sitzungsprotokoll Arbeitsgruppe "Depots".

Schutzfrist:

0 Jahre

Dossier (Teilweise) gesuchspflichtig bis: 01.01.1988

Signatur:

2/3385

Titel:

statische Berechnungen "Neues Palais"

Entstehungszeitraum:

1973 - 1987

Bemerkungen zur Datierung:

1973, 1987

Bemerkungen zum Umfang:

1 Mappe

Form und Inhalt:

u.a.: statische Berechnungen zum Einbau eines Schiebewanddepots (Hofdamenflügel).

Schutzfrist:

0 Jahre

Dossier (Teilweise) gesuchspflichtig bis: 01.01.1978

Signatur:

2/3386

Titel:

Beleuchtung und dekorative Anstrahlung des "Neuen Palais" und der Communs

Entstehungszeitraum:

1976 - 1977

Bemerkungen zum Umfang:

1 Mappe

Form und Inhalt:

u.a.: Baupläne.- Auftragserläuterungen.

Schutzfrist:

0 Jahre

Dossier (Teilweise) gesuchspflichtig bis: 01.01.1980

Signatur:

2/3387

Titel:

Neues Palais: Depot für Beleuchtung

Entstehungszeitraum:

1979

Bemerkungen zum Umfang:

1 Mappe

Form und Inhalt:

u.a.: statische Berechnungen für das Depot für Beleuchtung, Raum 407.- 2 technische Zeichnungen Leuchttregal.

Schutzfrist:

0 Jahre

Dossier (Teilweise) gesuchspflichtig bis: 01.01.1978

Signatur:

2/3388

Titel:

Lagerhalle für Druckerzeugnisse

Entstehungszeitraum:

1975 - 1977

Bemerkungen zum Umfang:

1 Mappe

Form und Inhalt:

u.a.: Abschriften.- Leistungsaufstellungen.- Aufgabenstellungen.- Pläne und Zeichnungen zum Projekt.- Schriftverkehr.

Darin: 2 Broschüren über Lagerung.

Schutzfrist:

0 Jahre

Dossier (Teilweise) gesuchspflichtig bis: 01.01.1983

Signatur:

2/3389

Titel:

Projekt zum Umbau des Marstalls im Park Sanssouci

Entstehungszeitraum:

1977 - 1982

Bemerkungen zum Umfang:

1 Mappe

Form und Inhalt:

u.a.: technischer Erläuterungsbericht.- Schutzgüternachweis zum Gesundheits-, Arbeits- und Brandschutz.- Bauzeichnungen.

Schutzfrist:

0 Jahre

Dossier (Teilweise) gesuchspflichtig bis: 01.01.1976

Signatur:

2/3390

Titel:

Versorgung Park Sanssouci und Umbau des Marstalls

Entstehungszeitraum:

1974 - 1975

Bemerkungen zum Umfang:

1 Mappe

Form und Inhalt:

e.n.: Lageplan für die technische Versorgung Park Sanssouci.- Zeichnungen der vorhandenen Leitungstrassen.- Grundrisszeichnung zum Umbau des Marstalls.

Schutzfrist:

0 Jahre

Dossier (Teilweise) gesuchspflichtig bis: 01.01.1976

Signatur:

2/3391

Titel:

Umbaumaßnahmen Marstall an der Historischen Mühle

Entstehungszeitraum:

1975

Bemerkungen zum Umfang:

1 Mappe

Form und Inhalt:

u.a.: Kostenaufstellung für Sanitärinstallationen.- Schutzgüternachweis.- Baupläne.

Schutzfrist:

0 Jahre

Dossier (Teilweise) gesuchspflichtig bis: 01.01.1983

Signatur:

2/3393

Titel:

Einrichtung eines Druckerzeugnislagers im Marstall Park Sanssouci

Entstehungszeitraum:

1982

Bemerkungen zur Datierung:

März 1982

Bemerkungen zum Umfang:

1 Mappe

Form und Inhalt:

Kurzdokumentation zum Einbau des Druckerzeugnislagers.- Bauzeichnungen.- Erdgeschoßgrundriss.- Obergeschoßgrundriss.- Geländeschnitt.- bautechnischer Erläuterungsbericht.

Schutzfrist:

0 Jahre

Dossier (Teilweise) gesuchspflichtig bis: 01.01.1978

Signatur:

2/3394

Titel:

Sanierung der Ostfassade des Marstalls (Filmmuseum)

Entstehungszeitraum:

1977

Bemerkungen zum Umfang:

1 Mappe

Form und Inhalt:

u.a.: Skizzen für Steinmetzarbeiten.- Aufriss Ostfassade.- Bauzeichnungen Säulenprofile.

Schutzfrist:

0 Jahre

Dossier (Teilweise) gesuchspflichtig bis: 01.01.1978

Signatur:

2/3395

Titel:

Baustelleneinrichtungsplan Marstall (Filmmuseum)

Entstehungszeitraum:

1977

Bemerkungen zum Umfang:

1 Mappe

Form und Inhalt:

u.a.: technische Beschreibung zur Baustellenplanung.- Zeichnungen zur Einrichtungsplanung.

Schutzfrist:

0 Jahre

Dossier (Teilweise) gesuchspflichtig bis: 01.01.1978

Signatur:

2/3396

Titel:

Steinmetzarbeiten Südfassade Marstalls (Filmmuseum)

Entstehungszeitraum:

1977

Bemerkungen zum Umfang:

1 Mappe

Form und Inhalt:

u.a.: Arbeitsskizzen.- Details, Abschnitt C3.

Schutzfrist:

0 Jahre

Dossier (Teilweise) gesuchspflichtig bis: 01.01.1978

Signatur:

2/3397

Titel:

Steinmetzarbeiten an der Südfassade des Marstalls (Filmmuseum)

Entstehungszeitraum:

1977

Bemerkungen zum Umfang:

1 Mappe

Form und Inhalt:

Pläne.

Schutzfrist:

0 Jahre

Dossier

(Teilweise) gesuchspflichtig bis: 01.01.1990

Signatur:

2/3398

Titel:

Neues Palais

Entstehungszeitraum:

1989

Bemerkungen zum Umfang:

1 Mappe, 7 Pläne

Form und Inhalt:

Bestandsaufnahme und Befestigungsentwurf für Fenster.- Baupläne.

Schutzfrist:

0 Jahre

Dossier

(Teilweise) gesuchspflichtig bis: 01.01.1977

Signatur:

2/3399

Titel:

Projekt Mehrzweckhalle Park Sanssouci

Entstehungszeitraum:

1974 - 1976

Bemerkungen zum Umfang:

1 Mappe, 163 Seiten

Form und Inhalt:

Schriftverkehr zu Ausbau einer Mehrzweckhalle.- Materiallisten.- Kostenanschläge.

Schutzfrist:

0 Jahre

Dossier

(Teilweise) gesuchspflichtig bis: 01.01.1977

Signatur:

2/3400

Titel:

Prüfberichte für das Sozialgebäude im Park Sanssouci

Entstehungszeitraum:

1976

Bemerkungen zum Umfang:

1 Mappe

Form und Inhalt:

u.a.: Prüfberichte über Betonuntersuchungen.- Tagebücher der sklerometrischen Messungen am Sozialgebäude sowie Protokolle (polnisch).

Schutzfrist:

0 Jahre

Dossier

(Teilweise) gesuchspflichtig bis: 01.01.1976

Signatur:

2/3401

Titel:

Gregor-Mendel-Straße 25

Entstehungszeitraum:

1975

Bemerkungen zum Umfang:

1 Mappe

Form und Inhalt:

u.a.: Prüfbescheide.- Pläne der Stromleitungen im Gebäude.- Projektierungsvertrag.- Beschreibung zum Projekt "Elektrische Anlage - Sozialgebäude".

Schutzfrist:

0 Jahre

Dossier

(Teilweise) gesuchspflichtig bis: 01.01.1986

Signatur:

2/3402

Titel:

geotechnische Expertise betrifft Grund- und Wasserverhältnisse des Terrassengrundes des Parks Sanssouci, Werkzeichnungen für 4 Tische

Entstehungszeitraum:

1978 - 1985

Bemerkungen zur Datierung:

1978, 1985

Bemerkungen zum Umfang:

1 Mappe

Schutzfrist:

0 Jahre

Dossier

(Teilweise) gesuchspflichtig bis: 01.01.1982

Signatur:

2/3403

Titel:

Bauabteilung: allgemeiner Schriftverkehr

Entstehungszeitraum:

1969 - 1981

Bemerkungen zur Datierung:

1969 - 1971, 1975 - 1981

Bemerkungen zum Umfang:

1 Mappe

Form und Inhalt:

u.a.: Verträge.- Gesetzestexte.- Materiallisten.- Verordnungen.

Schutzfrist:

0 Jahre

Dossier (Teilweise) gesuchspflichtig bis: 01.01.1969

Signatur:

2/3404

Titel:

Übersicht Abmessungen Historische Mühle mit Jägerhäuschen und Cafe Drachenhaus

Entstehungszeitraum:

1968

Bemerkungen zum Umfang:

1 Mappe

Form und Inhalt:

u.a.: Bauzeichnungen.- Aufstellungen Maße der Gebäude.

Schutzfrist:

0 Jahre

Dossier (Teilweise) gesuchspflichtig bis: 01.01.1980

Signatur:

2/3405

Titel:

Terrassen unterhalb Schloss Sanssouci

Entstehungszeitraum:

1978 - 1979

Bemerkungen zum Umfang:

13 Pläne

Form und Inhalt:

technische Pläne - Allgemeiner Teil.

Schutzfrist:

0 Jahre

Dossier (Teilweise) gesuchspflichtig bis: 01.01.1980

Signatur:

2/3406

Titel:

Terrassen und Schloss Sanssouci

Entstehungszeitraum:

1979

Bemerkungen zum Umfang:

3 Ordner mit 57 Blättern, 13 Pläne

Form und Inhalt:

Dokumentation und Technische Pläne: Vorfertigungsplatte, Krönungsbalken, Balken im Sockelstand, Entlastungsstützwand, Treppe, Fassaden, Türen und Fenster.

Schutzfrist:

0 Jahre

Dossier (Teilweise) gesuchspflichtig bis: 01.01.1980

Signatur:

2/3407

Titel:

Terrassen Schloss Sanssouci

Entstehungszeitraum:

1979

Bemerkungen zum Umfang:

1 Mappe, 8 Pläne

Form und Inhalt:

Dokumentation und Pläne zum Mauerwerk.

Schutzfrist:

0 Jahre

Dossier (Teilweise) gesuchspflichtig bis: 01.01.1990

Signatur:

2/3408

Titel:

handschriftliche Aufzeichnungen und Aktennotizen des Oberbauleiters Herborn

Entstehungszeitraum:

1988 - 1989

Bemerkungen zum Umfang:

3 Mappen

Form und Inhalt:

u.a.: interne Mitteilungen und Notizen bezüglich Communs, Schloss Marly, Botanischer Garten, Werdersches Tor, Laubengänge Neue Kammern, Sonnenlauben, Schopenhauerstraße, Neuer Garten, Südtorgebäude, Schloss Charlottenhof, Orangerieschloss, Damenhaus Neuer Garten, Park Sanssouci, Dampfmaschinenhaus (Moschee), Neues Palais, Sozialgebäude Parkrevier I, Schloss Babelsberg, Schirrhof, Schloss Cecilienhof, Rotes Haus Neuer Garten, Römische Bäder.- 28 Fotos.- 5 Negativstreifen.

Schutzfrist:

0 Jahre

Dossier (Teilweise) gesuchspflichtig bis: 01.01.1987

Signatur:

2/3409

Titel:

Projekt Vergoldung der Kuppeln am Neuen Palais

Entstehungszeitraum:

1986

Bemerkungen zur Datierung:

1841,1848,1872,1878

Bemerkungen zum Umfang:

1 Mappe, 10 Seiten

Form und Inhalt:

e.n.: Schreiben und Zeichnungen zum Aussehen der Kuppeln.- 2 Fotoabzüge, abgewickelte Kuppelverzierung auf Transparentpapier.

Schutzfrist:

0 Jahre

Dossier (Teilweise) gesuchspflichtig bis: 01.01.1986

Signatur:

2/3410

Titel:

technisches Projekt zur Blitzschutzanlage "Neues Palais"

Entstehungszeitraum:

1985

Bemerkungen zur Datierung:

1985

Bemerkungen zum Umfang:

1 Mappe

Form und Inhalt:

u.a.: Aktennotizen.- Zeichnungen.- technische Beschreibung zum Projekt, Objekt Communs I und II.

Schutzfrist:

0 Jahre

Dossier (Teilweise) gesuchspflichtig bis: 01.01.1986

Signatur:

2/3411

Titel:

Vergoldungen an den Elementen der Fassade des Neuen Palais

Entstehungszeitraum:

1985

Bemerkungen zur Datierung:

1985

Bemerkungen zum Umfang:

1 Mappe

Form und Inhalt:

Gutachten zu den Vergoldungen an den Metall-, Holz- und Sandsteinelementen der Fassaden und Kuppeln, Kartuschen, Brüstungsgitter, Gitter und Fenster.- Fotos.

Darin: 7 Fotos

Schutzfrist:

0 Jahre

Dossier (Teilweise) gesuchspflichtig bis: 01.01.1983

Signatur:

2/3412

Titel:

Pumpstation Park Babelsberg

Entstehungszeitraum:

1982

Bemerkungen zum Umfang:

1 Mappe

Form und Inhalt:

Studie zur Errichtung einer Pumpstation.- Bauzeichnungen.- Protokoll zur Studie Druckrohrleitung Babelsberger Park.- Lageplan.- Entwürfe für die Pumpstation.- Diagramm über den zulässigen Arbeitsbereich der Pumpstation.

Schutzfrist:

0 Jahre

Dossier (Teilweise) gesuchspflichtig bis: 01.01.1986

Signatur:

2/3413

Titel:

Gutachten zum Erhaltungszustand der Metallwerke Neues Palais

Entstehungszeitraum:

1985

Bemerkungen zum Umfang:

2 Mappen

Form und Inhalt:

Pläne, Gutachten: Traillagekabinett, Kandelaber, Bauzustand Brüstungsgitter.-42 Fotos.

Schutzfrist:

0 Jahre

Dossier (Teilweise) gesuchspflichtig bis: 01.01.1983

Signatur:

2/3414

Titel:

Studie zur Errichtung einer Pumpstation im Babelsberger Park

Entstehungszeitraum:

1982

Bemerkungen zum Umfang:

1 Mappe

Form und Inhalt:

u.a.: technischer Erläuterungsbericht.- Bauzeichnungen.

Schutzfrist:

0 Jahre

Dossier (Teilweise) gesuchspflichtig bis: 01.01.1979

Signatur:

2/3416

Titel:

Rekonstruktion der Neuen Kammern

Entstehungszeitraum:

1978

Bemerkungen zum Umfang:

3 Mappen

Form und Inhalt:

Aufgabenstellung zur Rekonstruktion.- Lagepläne.- Baugeschichte.- Denkmalpflege.- Gutachten.- Baupläne.

Schutzfrist:

0 Jahre

Dossier (Teilweise) gesuchspflichtig bis: 01.01.1977

Signatur:

2/3417

Titel:

Wohnhaus Park Sanssouci - Lennéstraße 24-25

Entstehungszeitraum:

1976

Bemerkungen zum Umfang:

2 Blätter, 7 Pläne

Form und Inhalt:

Baudokumentation.- Lagepläne.- Grundrisse und Schnitte.

Schutzfrist:

0 Jahre

Dossier

(Teilweise) gesuchspflichtig bis: 01.01.1979

Signatur:

2/3418

Titel:

Projekt Be- und Entlüftung des Traforaumes am Marstall (Filmmuseum)

Entstehungszeitraum:

1978

Bemerkungen zum Umfang:

1 Mappe, 18 Seiten

Form und Inhalt:

u.a.: Erläuterungsbericht.- Schutzgüternachweis.- Protokolle zu fremdhandwerklichen Arbeiten.- Stücklisten.- Bauzeichnungen.

Schutzfrist:

0 Jahre

Dossier

(Teilweise) gesuchspflichtig bis: 01.01.1979

Signatur:

2/3419

Titel:

Filmmuseum Potsdam, Lüftungsanlage (Teil B)

Entstehungszeitraum:

1976 - 1978

Bemerkungen zur Datierung:

1976, 1978

Bemerkungen zum Umfang:

1 Mappe

Form und Inhalt:

u.a.: technischer Erläuterungsbericht.- Schutzgüternachweis.- Kostenzusammenstellung und Bauzeichnungen zum Projekt "Be- und Entlüftungsanlage".

Schutzfrist:

0 Jahre

Dossier

(Teilweise) gesuchspflichtig bis: 01.01.1979

Signatur:

2/3420

Titel:

Elektroprojekt "Klima- und Lüftungsanlage" im Marstall (Filmmuseum)

Entstehungszeitraum:

1978

Bemerkungen zum Umfang:

1 Mappe

Form und Inhalt:

u.a.: Bauschaltplan.- Installationsplan Klimazentrale.- Stromlaufplan Steuerung Klimaanlage.- Stromlaufplan Steuerung Lüftungsanlage.

Schutzfrist:

0 Jahre

Dossier (Teilweise) gesuchspflichtig bis: 01.01.1982

Signatur:

2/3421

Titel:

Elektro - und BMSR Anlage - Marstall (Filmmuseum)

Entstehungszeitraum:

1980 - 1981

Bemerkungen zum Umfang:

1 Mappe

Form und Inhalt:

u.a.: Schriftverkehr.- technische Erläuterungen.- Stücklisten.- Prüfbericht.- Kostenübersicht.- Funktionsschaltplan.- Belegungsplan.- Lageplan.- NS-Verteilung Ansicht.- Übersichtsschaltplan NS - Schaltanlage.

Schutzfrist:

0 Jahre

Dossier (Teilweise) gesuchspflichtig bis: 01.01.1982

Signatur:

2/3422

Titel:

Projektunterlagen des VEB Elektro Groß Kreuz zum Einbau einer Starkstromanlage zum AV-Programm und zur Lichtgestaltung im Marstall (Filmmuseum)

Entstehungszeitraum:

1980 - 1981

Bemerkungen zum Umfang:

1 Mappe

Form und Inhalt:

u.a.: allgemeine Erläuterungen.- Schutzgüthenachweis.- Schaltplan.- Montagepläne.

Schutzfrist:

0 Jahre

Dossier (Teilweise) gesuchspflichtig bis: 01.01.1980

Signatur:

2/3423

Titel:

Umbau des Marstalls (Filmmuseum)

Entstehungszeitraum:

1976 - 1979

Bemerkungen zur Datierung:

1976, 1979

Bemerkungen zum Umfang:

1 Mappe

Form und Inhalt:

u.a.: Bauabnahme Marstall.- Grundrisse.- Kostenzusammenstellung.

Schutzfrist:

0 Jahre

Dossier

(Teilweise) gesuchspflichtig bis: 01.01.1978

Signatur:

2/3424

Titel:

Marstall (Filmmuseum) - Umbau Kinosaal

Entstehungszeitraum:

1975 - 1977

Bemerkungen zum Umfang:

3 Mappen

Form und Inhalt:

u.a.: Bauzeichnungen (polnisch) von Treppen, Kinosaal, Beleuchtung, Holzboden, Verglasung, Fenster, Konferenzsaal, Lüftungssystem, Decke, Garderobe, Telefon, Eingangsbereich und Fassade.

Schutzfrist:

0 Jahre

Dossier

(Teilweise) gesuchspflichtig bis: 01.01.1978

Signatur:

2/3425

Titel:

Marstall (Filmmuseum), Innenarchitekturprojekt Cafe

Entstehungszeitraum:

1977

Bemerkungen zum Umfang:

2 Mappe, 10 Seiten, 21 Pläne

Form und Inhalt:

technische Beschreibung.- Detailpläne.

Schutzfrist:

0 Jahre

Dossier

(Teilweise) gesuchspflichtig bis: 01.01.1978

Signatur:

2/3426

Titel:

Marstall (Filmmuseum), Pläne zur Innenbeleuchtung

Entstehungszeitraum:

1977

Bemerkungen zum Umfang:

2 Mappe, 1 Blaupause, 18 Pläne

Form und Inhalt:

e.n.: Bauzeichnungen vom Marstall (polnisch) die Innenbeleuchtung betreffend.- Blaupause.- Pläne.

Schutzfrist:

0 Jahre

Dossier (Teilweise) gesuchspflichtig bis: 01.01.1978

Signatur:

2/3427

Titel:

Pläne Innenarchitektur Marstall (Filmmuseum)

Entstehungszeitraum:

1977

Bemerkungen zum Umfang:

2 Mappen

Form und Inhalt:

u.a.: Kinosaal.

Schutzfrist:

0 Jahre

Dossier (Teilweise) gesuchspflichtig bis: 01.01.1982

Signatur:

2/3428

Titel:

Marstall (Filmmuseum)

Entstehungszeitraum:

1975 - 1981

Bemerkungen zum Umfang:

80 Pläne

Form und Inhalt:

Zeichnungen und Pläne.

Schutzfrist:

0 Jahre

Dossier (Teilweise) gesuchspflichtig bis: 01.01.1977

Signatur:

2/3429

Titel:

technische Beschreibung zum Projekt "Konstruktion eines Baudenkmals", Marstall (Filmmuseum)

Entstehungszeitraum:

1976

Bemerkungen zum Umfang:

1 Mappe

Form und Inhalt:

u.a.: Bauberechnungen.- Konstruktionsplan.

Schutzfrist:

0 Jahre

Dossier (Teilweise) gesuchspflichtig bis: 01.01.1979

Signatur:

2/3430

Titel:

technische Dokumentation zum Projekt "Bühne im Kinosaal" im Filmmuseum

Entstehungszeitraum:

1978

Bemerkungen zum Umfang:

1 Mappe

Form und Inhalt:

Plan der Blechträgerbalken.

Schutzfrist:

0 Jahre

Dossier

(Teilweise) gesuchspflichtig bis: 01.01.1972

Signatur:

2/3431

Titel:

Bestandsaufnahme Marstall (Filmmuseum)

Entstehungszeitraum:

1971

Bemerkungen zum Umfang:

1 Mappe

Form und Inhalt:

Bestandszeichnungen vom Gebäude.- Erläuterungsbericht zur Bestandsaufnahme.

Schutzfrist:

0 Jahre

Dossier

(Teilweise) gesuchspflichtig bis: 01.01.1981

Signatur:

2/3432

Titel:

Unterlagen zum Projektteil "Elektro" Marstall (Filmmuseum)

Entstehungszeitraum:

1980

Bemerkungen zum Umfang:

1 Mappe

Form und Inhalt:

e.a: Bauzeichnungen.

Schutzfrist:

0 Jahre

Dossier

(Teilweise) gesuchspflichtig bis: 01.01.1982

Signatur:

2/3433

Titel:

statische Berechnungen zum Hauptfoyer im Filmmuseum

Entstehungszeitraum:

1981

Bemerkungen zum Umfang:

1 Mappe

Form und Inhalt:

u.a.: zur Zusatzbelastung.- Schutzgüterachweise.- Prüfbescheide.- Abnahmeprotokoll.

Schutzfrist:

0 Jahre

Dossier (Teilweise) gesuchspflichtig bis: 01.01.1980

Signatur:

2/3434

Titel:

Arbeiten am Marstall (Filmmuseum)

Entstehungszeitraum:

1977 - 1979

Bemerkungen zum Umfang:

1 Mappe

Form und Inhalt:

u.a.: Leistungsprotokolle.- Zyklogramm der Bildhauer- und Steinmetzarbeiten.- Schriftwechsel (polnisch).- Beschwerdebrief.- Aktennotizen.

Schutzfrist:

0 Jahre

Dossier (Teilweise) gesuchspflichtig bis: 01.01.1980

Signatur:

2/3435

Titel:

Grundrisse des Marstalls (Filmmuseum)

Entstehungszeitraum:

1978 - 1979

Bemerkungen zum Umfang:

1 Mappe

Form und Inhalt:

Bauzeichnungen für Arbeiten am Marstall (polnisch) und Aufzeichnungen von Ornamenten.

Schutzfrist:

0 Jahre

Dossier (Teilweise) gesuchspflichtig bis: 01.01.1981

Signatur:

2/3436

Titel:

Bauarbeiten Marstall (Filmmuseum)

Entstehungszeitraum:

1977 - 1980

Bemerkungen zum Umfang:

1 Mappe

Form und Inhalt:

u.a.: Leistungsprotokolle über Anfertigung von Würfeln.- Übernahme- und Übergabeprotokolle zu Innenarbeiten.- Elektroinstallation und Dacharbeiten.- Schriftwechsel in überwiegend polnischer Ausführung.- Rekonstruktionszeichnung des Marstalls.

Darin: Werbeprospekte "Nünchritzer Silikone" vom VEB Chemiewerk Nünchritz.

Schutzfrist:

0 Jahre

Dossier (Teilweise) gesuchspflichtig bis: 01.01.1980

Signatur:

2/3437

Titel:

Erneuerung der Fassade des Marstalls (Filmmuseum)

Entstehungszeitraum:

1977 - 1979

Bemerkungen zum Umfang:

1 Mappe

Form und Inhalt:

u.a.: Arbeitsskizzen.- Zusammenstellung der Sandsteinbestellungen.- Lieferscheine vom VEB Elbenaturstein Dresden.- Verkaufslisten (polnisch).- Protokolle über Baustellenbegehungen.- Schriftverkehr.- Beschreibung der Materialgruppe Sandstein.

Schutzfrist:

0 Jahre

Dossier (Teilweise) gesuchspflichtig bis: 01.01.1979

Signatur:

2/3438

Titel:

Bauzeichnungen Marstall (Filmmuseum)

Entstehungszeitraum:

1976 - 1978

Bemerkungen zum Umfang:

2 Mappen

Schutzfrist:

0 Jahre

Dossier (Teilweise) gesuchspflichtig bis: 01.01.1976

Signatur:

2/3439

Titel:

technische Dokumentation zu Arbeiten am Marstall (Filmmuseum)

Entstehungszeitraum:

1975

Bemerkungen zum Umfang:

1 Mappe

Form und Inhalt:

u.a.: bautechnischer Erläuterungsbericht.- Bauzeichnungen.

Schutzfrist:

0 Jahre

Dossier (Teilweise) gesuchspflichtig bis: 01.01.1978

Signatur:

2/3440

Titel:

Projekt für die Haupthalle des Marstalls (Filmmuseum)

Entstehungszeitraum:

1977

Bemerkungen zum Umfang:

1 Mappe

Form und Inhalt:

u.a.: technische Beschreibung zu Arbeiten an der Haupthalle.- Stahllisten.- statische Berechnungen.- Skizzen.

Schutzfrist:

0 Jahre

Dossier

(Teilweise) gesuchspflichtig bis: 01.01.1978

Signatur:

2/3441

Titel:

Innenarchitekturprojekt des Cafés im Marstall (Filmmuseum)

Entstehungszeitraum:

1977

Bemerkungen zum Umfang:

1 Mappe

Form und Inhalt:

technische Beschreibung zum Projekt "Innenarchitektur des Cafés"

Schutzfrist:

0 Jahre

Dossier

(Teilweise) gesuchspflichtig bis: 01.01.1978

Signatur:

2/3442

Titel:

Innengestaltung Marstall (Filmmuseum)

Entstehungszeitraum:

1976 - 1977

Bemerkungen zum Umfang:

1 Mappe

Form und Inhalt:

u.a.: Sitzungsprotokolle zur Koordination.- Dokumentation zu Investitionsvorentscheidungen.- Konzept zur Beleuchtungstechnik.- Schriftverkehr.- Funktionsschema.

Schutzfrist:

0 Jahre

Dossier

(Teilweise) gesuchspflichtig bis: 01.01.1982

Signatur:

2/3443

Titel:

Abschlussdokumentation zum Umbau Marstall (Filmmuseum)

Entstehungszeitraum:

1975 - 1981

Bemerkungen zum Umfang:

2 Mappen

Form und Inhalt:

u.a.: Abschlussdokumentation der Rekonstruktion und Umbau des mit Unterlagen zur Baugeschichte.- Überblick zu wichtigen Unterlagen und Dokumenten.- Zielsetzungen.- Vertragsauflistungen.- verbaute Materialien.- Baukosten, Fotodokumentation zu den Baumaßnahmen.- Bepflanzungsplan.- Fassade.- 11 Pläne.

Schutzfrist:

0 Jahre

Dossier (Teilweise) gesuchspflichtig bis: 01.01.1976

Signatur:

2/3444

Titel:

Marstall (Filmmuseum)

Entstehungszeitraum:

1975

Bemerkungen zum Umfang:

2 Mappen

Form und Inhalt:

v.a.: Bauzeichnungen zur Klimalüftung, sowie Fassade, Fenster, Kinosaal, Haupthalle.- Dokumentation zur Nutzung gemäß Ausführungsprojekt.

Schutzfrist:

0 Jahre

Dossier (Teilweise) gesuchspflichtig bis: 01.01.1978

Signatur:

2/3445

Titel:

Steinmetzarbeiten an der Westfassade am Marstalls (Filmmuseum)

Entstehungszeitraum:

1977

Bemerkungen zum Umfang:

1 Mappe

Form und Inhalt:

u.a.: Arbeitsskizzen für Steinmetzarbeiten.- Bauzeichnungen für Bauabschnitt A 1.

Schutzfrist:

0 Jahre

Dossier (Teilweise) gesuchspflichtig bis: 01.01.1981

Signatur:

2/3446

Titel:

Treppenhäuser, Balustrade und Ausstellungsräume des Marstalls (Filmmuseum)

Entstehungszeitraum:

1980

Bemerkungen zum Umfang:

1 Mappe

Form und Inhalt:

Bauzeichnungen.

Schutzfrist:

0 Jahre

Dossier (Teilweise) gesuchspflichtig bis: 01.01.1979

Signatur:

2/3447

Titel:

Tragkonstruktion und Podeste des Marstalls (Filmmuseum)

Entstehungszeitraum:

1978

Bemerkungen zum Umfang:

1 Mappe

Form und Inhalt:

u.a.: Verzeichnis der Dokumentation der Tragkonstruktion, sowie Podeste und Treppen.- technische Beschreibung zur Errichtung von Industriebauten.- Materialliste (Stahl).- statische Berechnungen.

Darin: Skizzen der Podeste für den Kinosaal.

Schutzfrist:

0 Jahre

Dossier (Teilweise) gesuchspflichtig bis: 01.01.1986

Signatur:

2/3448

Titel:

technische Beschreibung zur Konservierung und Wiederherstellung von Schmiede- und Schlosserwerke

Entstehungszeitraum:

1985

Bemerkungen zum Umfang:

1 Mappe

Form und Inhalt:

u.a.: Brüstungsgitter im I. Obergeschoß des Neuen Palais.- Einfriedung zwischen der Mopke und dem Parkgelände.- Traillagekabinett.- Kandelaber (deutsch und polnisch).

Schutzfrist:

0 Jahre

Dossier (Teilweise) gesuchspflichtig bis: 01.01.1981

Signatur:

2/3449

Titel:

Werkstatt Schirrhof

Entstehungszeitraum:

1979 - 1980

Bemerkungen zum Umfang:

1 Mappe

Form und Inhalt:

technische Beschreibung.- Einrichtungsplan Bauplatz 1. Etappe.- Einrichtungsplan Gelände Schirrhof, Gelände Pastoren Wiese.- Bauplatz 2. Etappe, Zyklusprogramm der Bauarbeiten und Beschäftigung und Arbeit der Baugeräte.

Schutzfrist:

0 Jahre

Dossier (Teilweise) gesuchspflichtig bis: 01.01.1991

Signatur:

2/3452

Titel:

Bauprojekte im Park Sanssouci und Neuer Garten

Entstehungszeitraum:

1988 - 1990

Bemerkungen zum Umfang:

1 Mappe

Form und Inhalt:

u.a.: technische Zeichnungen.- Kostenaufstellung.- Lageplan Schirrhof.- Bauerläuterungen.- Baupläne.- Protokolle der Baudirektion bezüglich der Bauvorhaben: Armeemuseum (Marmorpalais).- Ausbau des Parkgrabens im Park Sanssouci.- Skulpturendepot im Schirrhof.- Erneuerung Steg und Ansauganlage an der Meierei im Neuen Garten.- Sanierungsprojekt Schwanenbrücke.- Verbesserung von Ordnung und Sicherheit auf dem Schirrhof.- Bau von Toilettenanlagen im Park Sanssouci.- Notbeleuchtung Schlosstheater.- Umbau Sozialgebäude im Parkrevier II.- Rekonstruktion der Tischlerei.

Schutzfrist:

0 Jahre

Dossier (Teilweise) gesuchspflichtig bis: 01.01.1982

Signatur:

2/3453

Titel:

Jagdschloss Stern

Entstehungszeitraum:

1980 - 1981

Bemerkungen zum Umfang:

1 Mappe

Form und Inhalt:

bautechnische Erläuterungen.- Baupläne.- Gutachten.- Lagepläne.

Schutzfrist:

0 Jahre

Dossier (Teilweise) gesuchspflichtig bis: 01.01.1982

Signatur:

2/3454

Titel:

Ausbau Wohneinheit Jagdschloss Stern

Entstehungszeitraum:

1980 - 1981

Bemerkungen zum Umfang:

1 Mappe

Form und Inhalt:

Prüfbescheid.- baufachliches Gutachten.- bautechnischer Erläuterungsbericht.- Pläne.- Kostenaufstellung.- bautechnische Dokumentation Heizungsanlage.

Schutzfrist:

0 Jahre

Dossier (Teilweise) gesuchspflichtig bis: 01.01.1978

Signatur:

2/3455

Titel:

Projektunterlagen zum Bau eines Gewächshauses in der Lehrgärtnerei Park Sanssouci

Entstehungszeitraum:

1967 - 1977

Bemerkungen zur Datierung:

1967, 1968, 1973 - 1977

Bemerkungen zum Umfang:

1 Mappe

Form und Inhalt:

u.a.: technische Erläuterungen zu Erd-, Maurer- und Betonarbeiten.- Gewächshauskonstruktion.- Kostenzusammenstellung.- Zeichnungsunterlagen.

Schutzfrist:

0 Jahre

Dossier (Teilweise) gesuchspflichtig bis: 01.01.1978

Signatur:

2/3456

Titel:

Projektunterlagen Gewächshaus Lehrgärtnerei Park Sanssouci

Entstehungszeitraum:

1967 - 1977

Bemerkungen zur Datierung:

1967-1968, 1973-1977

Bemerkungen zum Umfang:

1 Mappe

Form und Inhalt:

technische Erläuterungen.- Prüfbescheid.- Gutachten.- Pläne.- Baugrundstellungnahme.

Schutzfrist:

0 Jahre

Dossier (Teilweise) gesuchspflichtig bis: 01.01.1983

Signatur:

2/3457

Titel:

Mast mit Ausleger zum Trocknen von Feuerwehrschräuchen auf dem Schirrhof

Entstehungszeitraum:

1978 - 1982

Bemerkungen zur Datierung:

1978, 1982

Bemerkungen zum Umfang:

1 Mappe

Form und Inhalt:

Baupläne.- statische Berechnungen.- Bauteilübersichten.

Schutzfrist:

0 Jahre

Dossier (Teilweise) gesuchspflichtig bis: 01.01.1974

Signatur:

2/3458

Titel:

Umbauarbeiten Ananashaus

Entstehungszeitraum:

1972 - 1973

Bemerkungen zum Umfang:

1 Mappe

Form und Inhalt:

statische Nachrechnungen.- Pläne.- 2 Fotos.

Schutzfrist:

0 Jahre

Dossier (Teilweise) gesuchspflichtig bis: 01.01.1985

Signatur:

2/3460

Titel:

Schreiben zur Trinkwasserversorgung und Abwasserentsorgung beim Havelhaus im Park Babelsberg

Entstehungszeitraum:

1984

Bemerkungen zum Umfang:

1 Mappe

Form und Inhalt:

Rekonstruktion Havelhaus.

Schutzfrist:

0 Jahre

Dossier (Teilweise) gesuchspflichtig bis: 01.01.1962

Signatur:

2/3467

Titel:

Handwerkerrechnungen über Arbeiten an Gebäuden und Toren

Entstehungszeitraum:

1961

Bemerkungen zum Umfang:

1 Mappe, 230 Seiten

Form und Inhalt:

u.a.: Gewächshäuser.- Drei-Königs-Tor.- Lehrgärtnerei.- Gärtnerei Park Babelsberg.- Fäkaliengrube Allee nach Glienicke.- Toilettenbauten.- Bootswerft Babelsberg.- Muschelgrotte.

Schutzfrist:

0 Jahre

Dossier (Teilweise) gesuchspflichtig bis: 01.01.1961

Signatur:

2/3476

Titel:

Rechnungen zu Metall- und Elektrowaren für Schlosserei und Klempnerei

Entstehungszeitraum:

1960

Bemerkungen zum Umfang:

2 cm

Form und Inhalt:

Auszahlungsanordnungen.- Gutschriften.- Telefonverzeichnis aller Objekte.

Schutzfrist:

0 Jahre

Dossier

(Teilweise) gesuchspflichtig bis: 01.01.1987

Signatur:

2/3500

Titel:

bautechnisches Projekt Rekonstruktion Schloss Cecilienhof

Entstehungszeitraum:

1985 - 1986

Form und Inhalt:

Leistungsverzeichnis.- Geschosspläne.

Schutzfrist:

0 Jahre

Dossier

(Teilweise) gesuchspflichtig bis: 01.01.1967

Signatur:

2/3504

Titel:

Kriegsschäden an Gebäuden

Entstehungszeitraum:

1945 - 1966

Form und Inhalt:

Verzeichnis der Kriegsschäden an Gebäuden im Geschäftsbereich des Hochbauamtes I. Potsdam.

e.a.: Tätigkeitsbeschreibung und Aufstellung der Arbeiten von Werner Michaelis (Leiter der Bauabteilung).

Schutzfrist:

0 Jahre

Dossier

(Teilweise) gesuchspflichtig bis: 01.01.1967

Signatur:

2/3508

Titel:

Straßenbauarbeiten an der Maulbeerallee

Entstehungszeitraum:

1965 - 1966

Form und Inhalt:

Schriftverkehr mit der Stadtverwaltung Potsdam.- Projektierungsunterlagen.- Kostenplan.- Straßenpläne.- Querprofile.- Fotos Brunnen Pferdetränke.

Schutzfrist:

0 Jahre

Dossier (Teilweise) gesuchspflichtig bis: 01.01.1987

Signatur:

2/3509

Titel:

Schloss Lindstedt

Entstehungszeitraum:

1984 - 1986

Form und Inhalt:

Lagepläne.- Planungsunterlagen zur Rekonstruktion der Pergola und Exedra.

Schutzfrist:

0 Jahre

Dossier (Teilweise) gesuchspflichtig bis: 01.01.1975

Signatur:

2/3510

Titel:

Rekonstruktion der Heizung-, Lüftung-, Sanitär- und Elektroanlagen sowie der Wärmeversorgung in den Neuen Kammern

Entstehungszeitraum:

1974

Form und Inhalt:

Projektunterlagen.- Pläne.

Schutzfrist:

0 Jahre

Dossier (Teilweise) gesuchspflichtig bis: 01.01.1985

Signatur:

2/3539-1

Titel:

Schriftverkehr Baudirektor

Entstehungszeitraum:

1984

Form und Inhalt:

Werterhaltungsmaßnahmen.- Auftragserteilung für Restaurierungs- und Baumaßnahmen.- Protokolle Dienstberatungen.- Aktennotizen zu Baumaßnahmen.- Protokolle Baustellenbegehungen.

Register:

Wolf, Karl-Heinz

Schutzfrist:

0 Jahre

Dossier (Teilweise) gesuchspflichtig bis: 01.01.1985

Signatur:

2/3539-2

Titel:

Schriftverkehr Baudirektor

Entstehungszeitraum:

1984

Form und Inhalt:

Werterhaltungsmaßnahmen.- Auftragserteilung für Restaurierungs- und Baumaßnahmen.- Protokolle Dienstberatungen.- Aktennotizen zu Baumaßnahmen. Protokolle Baustellenbegehungen.

Register:

Wolf, Karl-Heinz

Schutzfrist:

0 Jahre

Dossier (Teilweise) gesuchspflichtig bis: 01.01.1987

Signatur:

2/3540

Titel:

Baumaßnahmen im Rahmen der Feierabendtätigkeit

Entstehungszeitraum:

1984 - 1986

Form und Inhalt:

Beschreibung der Leistungen.- Zustimmung Arbeitgeber.- vertragliche Regelungen.

Schutzfrist:

0 Jahre

Dossier (Teilweise) gesuchspflichtig bis: 01.01.1983

Signatur:

2/3542

Titel:

Schriftverkehr Baudirektor

Entstehungszeitraum:

1982

Form und Inhalt:

Werterhaltungsmaßnahmen.- Auftragserteilung für Restaurierungs- und Baumaßnahmen.- Protokolle Dienstberatungen.- Aktennotizen zu Baumaßnahmen. Protokolle Baustellenbegehungen.

Darin: u.a.: Flatowturm, Langer Stall, Pumpwerk Sanssouci, Filmmuseum, Communs II, Orangerie Neuer Garten, Dampfmaschinenhaus Sanssouci (Moschee).

Register:

Wolf, Karl-Heinz

Schutzfrist:

0 Jahre

Dossier (Teilweise) gesuchspflichtig bis: 01.01.1984

Signatur:

2/3543-1

Titel:

Schriftverkehr Baudirektor

Entstehungszeitraum:

1983

Form und Inhalt:

Werterhaltungsmaßnahmen.- Auftragserteilung für Restaurierungs- und Baumaßnahmen.- Protokolle Dienstberatungen.- Aktennotizen zu Baumaßnahmen.- Plan der Bauleistungen (1983).

Darin: u.a.: Flatowturm, Matrosenhaus Park Babelsberg.

Register:

Wolf, Karl-Heinz

Schutzfrist:

0 Jahre

Dossier

(Teilweise) gesuchspflichtig bis: 01.01.1984

Signatur:

2/3543-2

Titel:

Schriftverkehr Baudirektor

Entstehungszeitraum:

1983

Form und Inhalt:

Werterhaltungsmaßnahmen.- Auftragserteilung für Restaurierungs- und Baumaßnahmen.- Protokolle Dienstberatungen.- Aktennotizen zu Baumaßnahmen.

Darin: u.a.: Schloss Babelsberg, Cecilienhof, Jagdschloss Stern, Bildergalerie.

Register:

Wolf, Karl-Heinz

Schutzfrist:

0 Jahre

Dossier

(Teilweise) gesuchspflichtig bis: 01.01.1972

Signatur:

2/3547

Titel:

Bauarbeiten und Gutachten Neues Palais

Entstehungszeitraum:

1965 - 1971

Form und Inhalt:

Klempnerarbeiten Friedrichflügel, Theaterflügel, Damenflügel, Brandflügel, Mittelbau Turm, Hauptgebäude Nord und Süd.- Gutachten über baulichen Zustand der Kuppelkonstruktion des Neuen Palais.- holztechnischer Untersuchungsbericht der Decke und der Dachkonstruktion über dem Marmorsaal, der Dachkonstruktion über dem Südflügel Hauptgebäude und des kleinen Nordflügels.- Fotos.- Bauverträge.

Schutzfrist:

0 Jahre

Dossier

(Teilweise) gesuchspflichtig bis: 01.01.1981

Signatur:

2/3555-1

Titel:

Rekonstruktion Neue Kammern

Entstehungszeitraum:

1977 - 1980

Form und Inhalt:

v.a.: Sitzungsprotokolle.- Stellungnahmen zu bautechnischen Problemen.- Notizen.

Schutzfrist:

0 Jahre

Dossier (Teilweise) gesuchspflichtig bis: 01.01.1979

Signatur:

2/3555-2

Titel:

Rekonstruktion Neue Kammern

Entstehungszeitraum:

1970 - 1978

Form und Inhalt:

v.a.: Ingenieurgeologisches Gutachten.- Gutachten wärmeschutztechnische Maßnahmen im Dach.- Gutachten Zustand Skulpturen und Ornamente an den Neuen Kammern.- Gutachten Bauzustand.- Gutachten zur Beseitigung der Feuchtigkeit.- Plan Dachkonstruktion über Deckengemälde.- Darstellung der vorgesehenen Rekonstruktionsmaßnahmen.- Leistungsverzeichnis Wiederherstellung der Fußböden und Treppenwange.- Einschätzung der Aufgaben zur Instandsetzung der Neuen Kammern.- Sitzungsprotokolle und Schriftverkehr.

Schutzfrist:

0 Jahre

Dossier (Teilweise) gesuchspflichtig bis: 01.01.1974

Signatur:

2/3556

Titel:

Materialsammlung zu einzelnen Vorgängen

Entstehungszeitraum:

1966 - 1973

Form und Inhalt:

Befund zur Dachkonstruktion Schloss Sanssouci.- Bericht über die Untersuchung eines Brunnens im Wirtschaftshof des Communs I.- Planvorschlag (1966-70) zu Bau- und Restaurierungsarbeiten.- Umbau Gartendirektion.

Schutzfrist:

0 Jahre

Dossier (Teilweise) gesuchspflichtig bis: 01.01.1989

Signatur:

2/3563

Titel:

Zuarbeit zum Ausnahmeantrag zur Bereitstellung von Stadtgas für Heizzwecke

Entstehungszeitraum:

1988

Form und Inhalt:

Belastung des Parks und Skulpturen mit Luftschadstoffen.- Schadensbilder.

Darin: Widerlegung Amtsmissbrauch Grützner.

Schutzfrist:

0 Jahre

Dossier (Teilweise) gesuchspflichtig bis: 01.01.1972

Signatur:

2/3569

Titel:

Chinesisches Haus

Entstehungszeitraum:

1965 - 1971

Bemerkungen zum Umfang:

206 Blatt

Form und Inhalt:

Rechnungen Bauarbeiten.- Kostenangebote.

Schutzfrist:

0 Jahre

Dossier (Teilweise) gesuchspflichtig bis: 01.01.1987

Signatur:

2/3583

Titel:

Zielstellung und Kostenermittlung zur Rekonstruktion der Gartenanlagen am Neuen Palais

Entstehungszeitraum:

1984 - 1986

Form und Inhalt:

Projekt- und Ausführungsunterlage vom PKZ Poznan.- Gutachten und Zustand von Plätzen und Wegen.- Pläne Neues Palais.- Prüfergebnisse zum Zustand Umgang, Terrassen und Treppen rund um das Neue Palais.

Darin: Heckentheater, Mopke.

Schutzfrist:

0 Jahre

Dossier (Teilweise) gesuchspflichtig bis: 01.01.1985

Signatur:

2/3614

Titel:

Rekonstruktion Kopfbau Langer Stall Abschlussdokumentation

Entstehungszeitraum:

1980 - 1984

Form und Inhalt:

Fotos.

Schutzfrist:

0 Jahre

Dossier (Teilweise) gesuchspflichtig bis: 01.01.1990

Signatur:

2/3665

Titel:

Rekonstruktion Maschinenanlage Dampfmaschinenhaus (Moschee) und Neubau Hundezwinger

Entstehungszeitraum:

1980 - 1989

Bemerkungen zur Datierung:

1980 - 1982, 1989

Form und Inhalt:

Gutachten zur Restaurierung der historischen Maschinenanlage des Wasserwerks Sanssouci.- Bericht zum Fortgang der Rekonstruktion der historischen Maschinenanlage des Wasserwerks Sanssouci.- Bauunterlagen Hundezwingeranlage in der Schopenhauerstraße.

Darin: 2 Pläne Übersichtszeichnung linke Maschinenseite historisches Wasserwerk Sanssouci.- Pläne Hundezwinger.

Schutzfrist:

0 Jahre

Dossier (Teilweise) gesuchspflichtig bis: 01.01.1965

Signatur:

2/3682

Titel:

Innenausbau Hotel Schloss Cecilienhof

Entstehungszeitraum:

1964

Form und Inhalt:

Rechnungsbelege Fliesenarbeiten, Bauwerksabdichtung, Glaserarbeiten, Maurerarbeiten, Zimmererarbeiten und Malerarbeiten.

Schutzfrist:

0 Jahre

Dossier (Teilweise) gesuchspflichtig bis: 01.01.1965

Signatur:

2/3683

Titel:

Innenausbau Hotel Schloss Cecilienhof

Entstehungszeitraum:

1963 - 1964

Bezugszeitraum:

1964

Form und Inhalt:

Rechnungsbelege Fliesenarbeiten, Blitzschutzarbeiten, Glaserarbeiten, Maurerarbeiten, Zimmererarbeiten, Isolierungsarbeiten und Malerarbeiten.

Schutzfrist:

0 Jahre

Dossier (Teilweise) gesuchspflichtig bis: 01.01.1964

Signatur:

2/3684

Titel:

Innenausbau Hotel Schloss Cecilienhof

Entstehungszeitraum:

1963

Form und Inhalt:

v.a.: Rechnungsbelege Trafostation, Erschließung Pumpstation, Maurerarbeiten und Wasserleitungen.

Schutzfrist:

0 Jahre

Dossier (Teilweise) gesuchspflichtig bis: 01.01.1965

Signatur:

2/3685

Titel:

Innenausbau Hotel Schloss Cecilienhof

Entstehungszeitraum:

1963 - 1964

Form und Inhalt:

Rechnungsbelege Küchengeräte, Fenster und Türen, Bauwerksabdichtung, Fliesenarbeiten, Maurerarbeiten, Zimmererarbeiten und Malerarbeiten.

Schutzfrist:

0 Jahre

Dossier

(Teilweise) gesuchspflichtig bis: 01.01.1965

Signatur:

2/3686

Titel:

Einbau eines Heizungsschornsteins Hotel Schloss Cecilienhof

Entstehungszeitraum:

1964

Form und Inhalt:

statische Berechnung.- Kostenanschlag.- Baugenehmigung.- Zusammenstellung der Kosten.

Darin: Pläne.- technische Zeichnung.

Schutzfrist:

0 Jahre

Dossier

(Teilweise) gesuchspflichtig bis: 01.01.1966

Signatur:

2/3688

Titel:

Innenausbau Hotel Schloss Cecilienhof

Entstehungszeitraum:

1964 - 1965

Form und Inhalt:

Rechnungsbelege Trafostation, Fliesenarbeiten, Dachdeckerarbeiten, Maurerarbeiten, Elektroarbeiten und Malerarbeiten.- Kontrolllisten Stadtbauleitung.- Investitionsberichterstattung.- Kontoauszüge.- Kostenzusammenstellung.

Schutzfrist:

0 Jahre

Dossier

(Teilweise) gesuchspflichtig bis: 01.01.1965

Signatur:

2/3689

Titel:

Innenausbau Hotel Schloss Cecilienhof

Entstehungszeitraum:

1964

Form und Inhalt:

Rechnungsbelege Klempnerarbeiten, Elektroarbeiten, Dachdeckerarbeiten, Maurerarbeiten, Zimmererarbeiten, Malerarbeiten und Ausbau Dachwohnung.- Investitionsberichterstattung.- Kontrolllisten Stadtbauleitung.- Sanitär Ausbau.

Schutzfrist:

0 Jahre

Dossier (Teilweise) gesuchspflichtig bis: 01.01.1991

Signatur:

2/3821

Titel:

Rekonstruktion und Restaurierung Flatowturm

Entstehungszeitraum:

1929 - 1990

Bemerkungen zur Datierung:

1929, 1981-1983, 1989-1990

Bemerkungen zum Umfang:

2 Mappen

Form und Inhalt:

v.a.: Technische Versorgung.- Entwässerung.- Trinkwasserversorgung.- Schutzgüternachweis.- Beheizung Wohnung.- Pläne Grundrisse der einzelnen Geschosse.- Lagepläne.

Schutzfrist:

0 Jahre

Dossier (Teilweise) gesuchspflichtig bis: 01.01.1991

Signatur:

2/3822

Titel:

Rekonstruktion und Restaurierung Flatowturm

Entstehungszeitraum:

1981 - 1990

Bemerkungen zum Umfang:

2 Mappen

Form und Inhalt:

v.a.: Baubeschreibung.- baufachliches Gutachten.- Bauablaufplan (1989).- Schutzgüternachweis.- bautechnischer Erläuterungsbericht.- Pläne Grundrisse der einzelnen Geschosse.- Lagepläne.- Fassadenpläne.- Fensterpläne.- Positionspläne.- Decken- und Wanddurchbruchplan.

Schutzfrist:

0 Jahre

Dossier (Teilweise) gesuchspflichtig bis: 01.01.1991

Signatur:

2/3823

Titel:

Rekonstruktion und Restaurierung Flatowturm

Entstehungszeitraum:

1929 - 1990

Bemerkungen zur Datierung:

1929, 1981-1983, 1989-1990

Bemerkungen zum Umfang:

2 Mappen

Form und Inhalt:

v.a.: statische Berechnungen.- Pläne Kellerfenster.- Decken- und Wanddurchbruchplan.- Lagepläne.- Pläne Sicherung Turmhaube.

Schutzfrist:

0 Jahre

Dossier (Teilweise) gesuchspflichtig bis: 01.01.1987

Signatur:

2/3824

Titel:

Restaurierung Flatowturm und Rekonstruktion des Turmwärterhauses

Entstehungszeitraum:

1986

Bemerkungen zum Umfang:

2 Mappen

Form und Inhalt:

Abschlussarbeit im Postgradualstudium Denkmalpflege an der TU Dresden.- Pläne und Fotografien.

Schutzfrist:

0 Jahre

Dossier (Teilweise) gesuchspflichtig bis: 01.01.1984

Signatur:

2/3825

Titel:

Rekonstruktion und Restaurierung Flatowturm

Entstehungszeitraum:

1982 - 1983

Bemerkungen zum Umfang:

2 Mappen

Form und Inhalt:

Einrüstung Flatowturm, Erläuterungsbericht und statische Berechnung.- Kostenzusammenstellung und Leistungsverzeichnis.- Pläne.

Schutzfrist:

0 Jahre

Dossier (Teilweise) gesuchspflichtig bis: 01.01.1991

Signatur:

2/3826

Titel:

Rekonstruktion und Restaurierung Flatowturm

Entstehungszeitraum:

1981 - 1990

Bemerkungen zum Umfang:

2 Mappen

Form und Inhalt:

v.a.: Projektbeschreibung.- baufachliches Gutachten.- Pläne.- Wasserbecken, statische Berechnungen Beckenwände und Fußgängerbrücke, Bewehrungs- und Schnittpläne, Grundriss.- Kostenzusammenstellung und Leistungsverzeichnis.- Rundbeeteinfassung Wasserbecken.

Darin: Messbilder (Kopie).- Fotografien (Außen- und Innenaufnahmen).

Schutzfrist:

0 Jahre

Dossier (Teilweise) gesuchspflichtig bis: 01.01.1985

Signatur:

2/3827

Titel:

Rekonstruktion und Restaurierung Flatowturm

Entstehungszeitraum:

1982 - 1984

Bemerkungen zum Umfang:

2 Mappen

Form und Inhalt:

Bericht technische Versorgung.- bautechnischer Erläuterungsbericht.- baufachliches Gutachten.- Schutzgüthenachweis.- statische Berechnung.- Pläne.- Prüfbescheid.

Schutzfrist:

0 Jahre

Dossier (Teilweise) gesuchspflichtig bis: 01.01.1983

Signatur:

2/3829

Titel:

Rekonstruktion und Restaurierung Flatowturm

Entstehungszeitraum:

1982

Form und Inhalt:

bautechnische Dokumentation Abdeckung des Mauerringes um den Turm.- Bestandszeichnungen.

Schutzfrist:

0 Jahre

Dossier (Teilweise) gesuchspflichtig bis: 01.01.1991

Signatur:

2/3830

Titel:

holzschutztechnischer Untersuchungsbericht Matrosenhaus Park Babelsberg

Entstehungszeitraum:

1928 - 1990

Bemerkungen zur Datierung:

1928, 1990

Form und Inhalt:

Plan Seitenansicht und Querschnitt Gebäude (1928).

Schutzfrist:

0 Jahre

Dossier (Teilweise) gesuchspflichtig bis: 01.01.1988

Signatur:

2/3831

Titel:

Studie zur Veränderung der Eingangslösung in der Orangerie

Entstehungszeitraum:

1945 - 1987

Bemerkungen zur Datierung:

1945, 1986 - 1987

Form und Inhalt:

holzschutztechnischer Untersuchungsbericht (1986).- Veränderung der Eingangslösung, Geschosspläne (1987).

e.a.: Einbau Forster Heizung südwestlicher Pavillon (1986).- Geschossplan südwestlicher Pavillon (1945).

Schutzfrist:

0 Jahre

Dossier

(Teilweise) gesuchspflichtig bis: 01.01.1991

Signatur:

2/3832

Titel:

Schriftverkehr zu Heizungsanlagen

Entstehungszeitraum:

1937 - 1990

Bemerkungen zur Datierung:

1937, 1983-1990

Form und Inhalt:

Schloss Sanssouci, Schloss Charlottenhof, Römische Bäder, Winzerhaus, Gartendirektionsgebäude, Sozialgebäude Schirrhof, Lennéstraße 9 und 10, Marschall Keith Haus, Schirrhof.- Neuer Garten Damenhaus, Gartenrevier.

Darin: Lageplan Wärmeversorgung Neuer Garten.- Etagenplan Haus Lennéstraße 10.- Pläne Schloss Sanssouci.- Schnitt Gebäude Schirrhof.- Plan Gartendirektionsgebäude.- Lageplan Schirrhof.

Schutzfrist:

0 Jahre

Dossier

(Teilweise) gesuchspflichtig bis: 01.01.1984

Signatur:

2/3833

Titel:

Umbau Haus 1 Neuer Garten

Entstehungszeitraum:

1983

Bemerkungen zur Datierung:

1937, 1983-1990

Form und Inhalt:

statische Berechnung.- Zusammenstellung Baumaßnahmen.- Feststellungsbefund zu Schäden an Holztragwerken.- Pläne.

Schutzfrist:

0 Jahre

Dossier

(Teilweise) gesuchspflichtig bis: 01.01.1985

Signatur:

2/3834

Titel:

Vorüberlegungen zu Rekonstruktion der Meierei am Kuhtor und Heizungsanlage Winzerhaus (Gregor Mendel Straße 25)

Entstehungszeitraum:

1927 - 1984

Bemerkungen zur Datierung:

1927, 1978, 1984

Form und Inhalt:

Meierei Zustandsbericht, technische Angaben, Zielsetzung, Rekonstruktionsvorschlag, Pläne.- Winzerhaus Pläne und technische Angaben.

Schutzfrist:

0 Jahre

Dossier

(Teilweise) gesuchspflichtig bis: 01.01.1981

Signatur:

2/3835

Titel:

Heizungs- und Sanitäreanlage Kleines Schloss (HOG Strandterrassen) Park Babelsberg

Entstehungszeitraum:

1974 - 1980

Bemerkungen zur Datierung:

1974, 1980

Form und Inhalt:

v.a.: technischer Bericht.- Kosteneinschätzung.- Messbilder Damenhaus Park Babelsberg (Kopien).- Pläne.

Darin: Lageplan Wärmeversorgung Neuer Garten.- Etagenplan Haus Lennéstraße 10.- Pläne Schloss Sanssouci.- Schnitt Gebäude Schirrhof.- Plan Gartendirektionsgebäude.- Lageplan Schirrhof.

Schutzfrist:

0 Jahre

Dossier

(Teilweise) gesuchspflichtig bis: 01.01.1985

Signatur:

2/3836

Titel:

Kutscherhaus Park Babelsberg: Rekonstruktion und Einbau einer Wohneinheit sowie Heizungsanlage

Entstehungszeitraum:

1982 - 1984

Form und Inhalt:

Kostenaufstellung.- technischer Erläuterungsbericht.- Plan Heizungsanlage.

Schutzfrist:

0 Jahre

Dossier

(Teilweise) gesuchspflichtig bis: 01.01.1985

Signatur:

2/3837

Titel:

Neuer Zugang zum Park Babelsberg am Havelhaus und Trafostation Marstall

Entstehungszeitraum:

1979 - 1984

Form und Inhalt:

Trafostation Marstall, Prüfbescheide, statische Berechnung, bautechnischer Erläuterungsbericht, Pläne.- Zugang Park Babelsberg Pläne.- Wasserversorgung Havelhaus.

Schutzfrist:

0 Jahre

Dossier (Teilweise) gesuchspflichtig bis: 01.01.1991

Signatur:

2/3838

Titel:

Pförtnerhaus 1 Park Babelsberg

Entstehungszeitraum:

1986 - 1990

Form und Inhalt:

statische Berechnung.- bautechnischer Erläuterungsbericht.- Grobkostenschätzung.- Pläne.- Umgestaltungskonzeption.- Schriftverkehr.

Schutzfrist:

0 Jahre

Dossier (Teilweise) gesuchspflichtig bis: 01.01.1989

Signatur:

2/3839

Titel:

Rekonstruktion des ehemaligen Kutscherhauses als Nebengebäude zum Schloss Lindstedt

Entstehungszeitraum:

1987 - 1988

Form und Inhalt:

statische Berechnung.- bautechnischer Erläuterungsbericht.- Grobkostenermittlung.- Pläne.

Schutzfrist:

0 Jahre

Dossier (Teilweise) gesuchspflichtig bis: 01.01.1982

Signatur:

2/3840

Titel:

Instandsetzung Kleines Schloss Park Babelsberg

Entstehungszeitraum:

1980 - 1981

Form und Inhalt:

statische Berechnung.- Kostenzusammenstellung.- Erläuterungsberichte.- Pläne und Zeichnungen.

Schutzfrist:

0 Jahre

Dossier (Teilweise) gesuchspflichtig bis: 01.01.1988

Signatur:

2/3841

Titel:

Baumaßnahmen im Bereich Park Sanssouci

Entstehungszeitraum:

1984 - 1987

Form und Inhalt:

Rekonstruktion Umgang Kavalierhaus Sanssouci.- Neues Palais Cafeheizung: Erläuterungsbericht, Leistungsverzeichnis Heizungsanlage sowie Zeichnungen.- Neues Palais Büro Dienststellenleiter: Wärmedämmte Unterdecke, Prüfbescheid, Erläuterungsbericht, statische Berechnungen, Pläne.- Studie für das Investitionsobjekt Touristenpavillon.- Zustand des Mauerwerkes an der Meierei am Kuhtor.

Schutzfrist:

0 Jahre

Dossier (Teilweise) gesuchspflichtig bis: 01.01.1988

Signatur:

2/3849

Titel:

Gärtnerei Neuer Garten: Heizkanal und Heiztrasse

Entstehungszeitraum:

1978 - 1987

Form und Inhalt:

v.a.: Prüfbescheid.- statische Berechnung.- Erläuterungsbericht.- Schutzgüthenachweis.- Materialbedarf.- Kostenzusammenstellung.- Pläne.

Schutzfrist:

0 Jahre

Dossier (Teilweise) gesuchspflichtig bis: 01.01.1976

Signatur:

2/3850

Titel:

Belvedere auf dem Pfingstberg Flugwarnbeleuchtung

Entstehungszeitraum:

1961 - 1975

Bemerkungen zur Datierung:

1961, 1974 - 1975

Form und Inhalt:

Beschreibung.- Materialbedarf.- Prüfbericht.- elektrotechnischer Erläuterungsbericht.- Kostenzusammenstellung.- Pläne.

Schutzfrist:

0 Jahre

Dossier (Teilweise) gesuchspflichtig bis: 01.01.1986

Signatur:

2/3851

Titel:

Neuer Garten Rekonstruktion Haus 1,

Entstehungszeitraum:

1983 - 1985

Form und Inhalt:

Prüfbescheid.- statische Berechnung Balkenkopfsanierungen.- Zusammenstellung Arbeiten nach Gewerken.- bautechnischer Erläuterungsbericht.- Befund Schäden an Holztragwerken.- Pläne.- Einbau Heizungsanlage technischer Erläuterungsbericht, Leistungsverzeichnis und Pläne.

Schutzfrist:

0 Jahre

Dossier (Teilweise) gesuchspflichtig bis: 01.01.1983

Signatur:

2/3852

Titel:

Umbau des Gebäudes Marschall Keith Haus

Entstehungszeitraum:

1978 - 1982

Bemerkungen zur Datierung:

1978-1980, 1982

Form und Inhalt:

Prüfbescheid.- bautechnischer Erläuterungsbericht und Baubeschreibung.- Schutzgüternachweis.- Gutachten über die Durchfeuchtung der Bausubstanz und Maßnahmen zur Sanierung.- statische Berechnung.- Messbildaufnahmen (Kopie).- Pläne.

Schutzfrist:

0 Jahre

Dossier

(Teilweise) gesuchspflichtig bis: 01.01.1987

Signatur:

2/3853

Titel:

Umbau des Gebäudes Marschall Keith Haus II./III. Bauabschnitt Westflügel/Ostflügel

Entstehungszeitraum:

1978 - 1986

Bemerkungen zur Datierung:

1978 - 1981, 1984 - 1986

Form und Inhalt:

Bautechnischen Erläuterungsbericht und Baubeschreibung.- Gutachterliche Stellungnahme zum Holzbefund.- Feuchte- und Salzmessungen im Mauerwerk.- statische Berechnung.- Statischer Nachweis Dachkonstruktion.- Messbild (Kopie).- Pläne.

Schutzfrist:

0 Jahre

Dossier

(Teilweise) gesuchspflichtig bis: 01.01.1983

Signatur:

2/3854

Titel:

Umbau des Gebäudes Marschall Keith Haus Heizungsanlage

Entstehungszeitraum:

1980 - 1982

Form und Inhalt:

Erläuterungsbericht.- Schutzgüternachweis.- Materialverzeichnis.- Pläne.

Schutzfrist:

0 Jahre

Dossier

(Teilweise) gesuchspflichtig bis: 01.01.1978

Signatur:

2/3855

Titel:

Studien und Entwürfe Maßnahmen am Neuen Palais, Meierei am Kuhlort und Schloss Marly

Entstehungszeitraum:

1976 - 1977

Bemerkungen zur Datierung:

1978-1980, 1982

Form und Inhalt:

Lichtdesign am Neuen Palais und den Communs, Bericht, Pläne (1977).- Studie zu Rekonstruktion der Meierei am Kuhtor, Technische Angaben, Zielstellung, Pläne, Fotografien (1978).- Schloss Marly, Dokumentation der Brüstungselemente, Pläne (1985).- Studie Touristenpavillon Schopenhauerstraße bzw. im Schloss Marly, Protokolle, Pläne (1985-1987).

Schutzfrist:

0 Jahre

Dossier

(Teilweise) gesuchspflichtig bis: 01.01.1979

Signatur:

2/3856

Titel:

Schloss Sanssouci: Rekonstruktion Sockel Westkolonnade und Einbau Stahlbetonrippenplatte in der Ostkolonnade

Entstehungszeitraum:

1967 - 1978

Bemerkungen zur Datierung:

1967-1968, 1970, 1972-1974, 1976, 1978

Form und Inhalt:

Prüfbescheid.- statische Berechnung.- Kostenplan.- Leistungsverzeichnis.- Befund, Beurteilungen und Empfehlungen.- bautechnischer Erläuterungsbericht.- Bericht Freilegung Kellergewölbe.- Fotografien.- Pläne.

Schutzfrist:

0 Jahre

Dossier

(Teilweise) gesuchspflichtig bis: 01.01.1983

Signatur:

2/3857

Titel:

Rekonstruktionsarbeiten im Neuen Palais und der Großen Fontäne

Entstehungszeitraum:

1974 - 1982

Form und Inhalt:

Abschlussbericht zur Sanierung Große Fontäne mit Fotografien und einem Plan (1978-1979).- Fotodokumentation zum Abbau der Kandelaber am Neuen Palais (1982).- Wiederherstellung der Fensterleibungen im Muschelsaal des Neuen Palais, Leistungsverzeichnis und Pläne (1974).

Schutzfrist:

0 Jahre

Dossier

(Teilweise) gesuchspflichtig bis: 01.01.1990

Signatur:

2/3858

Titel:

Umbau sanitäre Anlagen Sozialgebäude Parkrevier II

Entstehungszeitraum:

1984 - 1989

Form und Inhalt:

Kostenzusammenstellung.- Leistungsverzeichnis.- technischer Erläuterungsbericht.- Pläne.

Schutzfrist:

0 Jahre

Dossier (Teilweise) gesuchspflichtig bis: 01.01.1981

Signatur:

2/3859

Titel:

Rekonstruktion des Dampfmaschinenhauses (Moschee)

Entstehungszeitraum:

1975 - 1980

Bemerkungen zur Datierung:

1975 - 1976, 1980

Form und Inhalt:

Baubeschreibung.- statische Berechnung.- Pläne.- Errichtung einer Trafostation K 10-630: Technische Erläuterung, Pläne.

Schutzfrist:

0 Jahre

Dossier (Teilweise) gesuchspflichtig bis: 01.01.1988

Signatur:

2/3860

Titel:

Instandsetzung Stützmauer Ostrampe Sizilianischer Garten sowie Blitzschutzanlagen Marstall (Filmmuseum) und Kopfbau Langer Stall

Entstehungszeitraum:

1978 - 1987

Form und Inhalt:

Stützmauer Prüfbescheid, Baubeschreibung, Statische Berechnung, Fotonegative und Pläne (1987).- Elektro- und Blitzschutzanlage Langer Stall technische Erläuterungen, Kostenübersicht, Pläne (1978-1980).- Marstall technische Erläuterungen, Kostenübersicht, Pläne (1978).

Schutzfrist:

0 Jahre

Dossier (Teilweise) gesuchspflichtig bis: 01.01.1974

Signatur:

2/3861

Titel:

Rekonstruktion Ananashaus

Entstehungszeitraum:

1972 - 1973

Form und Inhalt:

v.a.: Pläne.

Schutzfrist:

0 Jahre

Dossier (Teilweise) gesuchspflichtig bis: 01.01.1969

Signatur:

2/3862

Titel:

Schloss Cecilienhof Instandsetzungsarbeiten

Entstehungszeitraum:

1965 - 1968

Form und Inhalt:

Lüftung großer Konferenzsaal, englisches und amerikanisches Beratungszimmer technischer Erläuterungsbericht, Pläne.- Kohleneinschüttöffnungen für Bunker Erläuterungsbericht, Kostenplan, Leistungsverzeichnis, Plan.- Instandsetzung der Fassaden Kostenplan, Bauverträge, Schriftverkehr, Prüfbescheid.- statische Berechnung.- Kostenplan.- Leistungsverzeichnis.- Befund, Beurteilungen und Empfehlungen.- bautechnischer Erläuterungsbericht.- Bericht Freilegung Kellergewölbe.- Fotografien.- Pläne.

Schutzfrist:

0 Jahre

Dossier (Teilweise) gesuchspflichtig bis: 01.01.1978

Signatur:

2/3863

Titel:

Neuer Garten Pläne Weißes Haus, Variante 3, Zentralheizung

Entstehungszeitraum:

1977

Form und Inhalt:

Grundriss Erdgeschoss.- Grundriss Obergeschoss.- Schnitt Obergeschoss.

Schutzfrist:

0 Jahre

Dossier (Teilweise) gesuchspflichtig bis: 01.01.1984

Signatur:

2/3864

Titel:

Neuer Garten Orangerie: Rekonstruktion und Sanierung der Außenfassade des Dachgeschosses einschließlich Bauwerkstrookenlegung der Außenwände

Entstehungszeitraum:

1977 - 1983

Form und Inhalt:

bautechnischer Erläuterungsbericht.- Gutachten.- Leistungsverzeichnis.- Kostenschätzung nach Gewerken.- Pläne.

e.a.: Neuer Garten Haus 1 sanitäre Anlage Erläuterungsbericht, Pläne.

Schutzfrist:

0 Jahre

Dossier (Teilweise) gesuchspflichtig bis: 01.01.1980

Signatur:

2/3865

Titel:

Aufträge und Verträge aus dem Bereich Naturstein

Entstehungszeitraum:

1971 - 1979

Form und Inhalt:

Sandstein für Neues Palais, Historische Mühle.- Bildhauer- und Steinmetzarbeiten Neues Palais und Zaun am Neuen Palais.- Investitionsleistungsvertrag Restaurierung Putten Neues Palais.- Vasen für Orangerie Mittelbau.- Bildhauerarbeiten westliche Kolonnade Schloss Sanssouci.- Vertragsentwürfe.- Schriftverkehr.- Jahresvertrag (1972,1973).

Schutzfrist:

0 Jahre

Dossier (Teilweise) gesuchspflichtig bis: 01.01.1988
Signatur:
2/3866
Titel:
Heizhaus Schirrhof
Entstehungszeitraum:
1986 - 1987
Form und Inhalt:
bautechnischer Erläuterungsbericht.- Pläne.
Schutzfrist:
0 Jahre

Dossier (Teilweise) gesuchspflichtig bis: 01.01.1983
Signatur:
2/3867
Titel:
Bereich Natursteinrestaurierung: Bautagebuch
Entstehungszeitraum:
1981 - 1982
Schutzfrist:
0 Jahre

Dossier (Teilweise) gesuchspflichtig bis: 01.01.1982
Signatur:
2/3868
Titel:
Abschlussdokumentation Bau- und Rekonstruktionsmaßnahme Filmmuseum
Entstehungszeitraum:
1969 - 1981
Bemerkungen zur Datierung:
1969, 1973-1977, 1980-1981
Form und Inhalt:
u.a.: Rekonstruktions- und Restaurierungsmaßnahmen.- Baugeschichte.- Arbeitsplan des Rats des Bezirks.-
Vorbereitungsdokumentation.- Fotodokumentation Baumaßnahmen.
Schutzfrist:
0 Jahre

Dossier (Teilweise) gesuchspflichtig bis: 01.01.1981
Signatur:
2/3869
Titel:
Natursteinarbeiten am Marstall (Filmmuseum)
Entstehungszeitraum:
1970 - 1980
Bemerkungen zur Datierung:
1970-1971, 1973-1980
Form und Inhalt:
Leistungsverzeichnis.- Kostenschätzung.- Kostenangebote.- Besprechungsprotokolle.- Fotografien.- Schriftverkehr.

Schutzfrist:

0 Jahre

Dossier (Teilweise) gesuchspflichtig bis: 01.01.1987

Signatur:

2/3870

Titel:

Bauarbeiten im Bereich Thiemann Haus

Entstehungszeitraum:

1982 - 1986

Form und Inhalt:

Baugrundgutachten.- bautechnischer Erläuterungsbericht.- Schutzgüthenachweis.- Pläne.- Messbilder (Kopien).- Bestandsaufnahme und Vorschläge (1973).- Ausführungskonzeption Souvenirgeschäft.

Schutzfrist:

0 Jahre

Dossier (Teilweise) gesuchspflichtig bis: 01.01.1991

Signatur:

2/3871

Titel:

Arbeiten im Bereich Park Sanssouci

Entstehungszeitraum:

1982 - 1990

Form und Inhalt:

Rekonstruktion der ND Gasleitung Eichenallee, Erläuterungsbericht, technische Beschreibung, Pläne (1983).- Kavalierhaus Schloss Sanssouci Rekonstruktion Gussplatten Galerieumgang.- Heizungsanlage Neues Palais Cafe Pläne.

e.a.: Brauchwasserversorgung in den Liegenschaften.

Schutzfrist:

0 Jahre

Dossier (Teilweise) gesuchspflichtig bis: 01.01.1985

Signatur:

2/3872

Titel:

Rekonstruktionsarbeiten am Winzerhaus

Entstehungszeitraum:

1984

Form und Inhalt:

Heizungsanlage Erläuterungsbericht, Kostenanschlag, Leistungsverzeichnis, Pläne.- Elektroprojekt Blitzschutz Kostenaufstellung, Erläuterungen, Pläne.- Sanitärarbeiten Kostenaufstellung, Erläuterungen, Pläne.

Schutzfrist:

0 Jahre

Dossier (Teilweise) gesuchspflichtig bis: 01.01.1988

Signatur:

2/3873

Titel:

Rekonstruktionsarbeiten Sozialgebäude Malerwerkstatt und Werkstattgebäude sowie Bau Heizhaus auf dem Schirrhof

Entstehungszeitraum:

1976 - 1987

Bemerkungen zur Datierung:

1976, 1984 - 1987

Form und Inhalt:

Heizhaus Erläuterungsbericht, Leistungsverzeichnis, Pläne.- Heizhaus Sanitäre Anlage Erläuterungsbericht, Leistungsverzeichnis, Pläne.- Sozialgebäude Malerwerkstatt statische Berechnung Pläne.- Werkstattgebäude Lüftungsanlage und Heizungsanlage Erläuterungsbericht, Leistungsverzeichnis, Pläne.

e.a.: Modernisierung Sozialgebäude Parkrevier I. Leistungsverzeichnis und Kostenzusammenstellung.

Schutzfrist:

0 Jahre

Dossier

(Teilweise) gesuchspflichtig bis: 01.01.1979

Signatur:

2/3879

Titel:

Reparatur- und Instandsetzungsarbeiten in den Häusern Geschwister-Scholl-Straße 35 und Lennéstr. 25

Entstehungszeitraum:

1976 - 1978

Form und Inhalt:

Geschwister-Scholl-Straße 35 Erläuterungsbericht, Kostenanschlag, Leistungsverzeichnis.- Lennéstr. 25 Starkstrom-, Sanitär- und Heizungstechnische Erschließung, Erläuterungsbericht, Kostenanschlag, Leistungsverzeichnis, Pläne.

Schutzfrist:

0 Jahre

Dossier

(Teilweise) gesuchspflichtig bis: 01.01.1981

Signatur:

2/3880

Titel:

Vorprojekt der Konservierung, Revalorisierung und Adaption der Neuen Kammern durch PKZ

Entstehungszeitraum:

1979 - 1980

Bemerkungen zum Umfang:

3 Mappen

Form und Inhalt:

u.a.: Konservatorische Schlüsse und Richtlinien.- Architektonische Beschreibungen.- Erhaltungszustand.- Feuchtigkeit und Trockenlegung des Bauwerks.- Technische Beschreibung.- Pläne.

Schutzfrist:

0 Jahre

Dossier

(Teilweise) gesuchspflichtig bis: 01.01.1981

Signatur:

2/3881

Titel:

Vorprojekt der Konservierung, Revalorisierung und Adaption der Neuen Kammern durch PKZ

Entstehungszeitraum:

1980

Bemerkungen zum Umfang:

4 Mappen

Form und Inhalt:

u.a.: Innengestaltung und Koloristik.- Mobile Ausstattung.- Kostenanschläge und Materiallisten.- Technische Beschreibung und statische Berechnungen.- Pläne.

Schutzfrist:

0 Jahre

Dossier

(Teilweise) gesuchspflichtig bis: 01.01.1989

Signatur:

2/3882

Titel:

Sanierungsmaßnahmen im Neuen Palais

Entstehungszeitraum:

1985 - 1988

Bemerkungen zur Datierung:

1985, 1987-1988

Form und Inhalt:

Röntgenraum Sanitäre Anlage und Heizungsanlage, technischer Erläuterungsbericht, Leistungsverzeichnis.- Textilrestauration Sanitäre Anlagen und Heizungsanlage, technischer Erläuterungsbericht, Leistungsverzeichnis, Pläne.

Schutzfrist:

0 Jahre

Dossier

(Teilweise) gesuchspflichtig bis: 01.01.1991

Signatur:

2/3883

Titel:

Baumaßnahmen auf dem Schirrhof

Entstehungszeitraum:

1979 - 1990

Bemerkungen zur Datierung:

1979, 1983 - 1987, 1990

Form und Inhalt:

Mieterschuppen Lennéstr. 10, Baubeschreibung und Pläne.- Skulpturenschauer Lagerebenen statische Berechnungen.- Heizhaus, Berichte, lufthygenische Stellungnahme, Pläne- Umbau Sozialgebäude, technischer Erläuterungsbericht, Fotografien, Notizen, Pläne.

Schutzfrist:

0 Jahre

Dossier

(Teilweise) gesuchspflichtig bis: 01.01.1988

Signatur:

2/3884

Titel:

Rekonstruktion Hotel Schloss Cecilienhof

Entstehungszeitraum:

1966 - 1987

Bemerkungen zur Datierung:

1966, 1975, 1977-1978, 1980, 1984 - 1987

Form und Inhalt:

Heizungsanlage und Sanitäre Anlage, Schriftverkehr und Berichte, Kurzerläuterung, Materialverzeichnis, technischer Erläuterungsbericht, Grundriss Keller und Erdgeschoss, Pläne.

Schutzfrist:

0 Jahre

Dossier (Teilweise) gesuchspflichtig bis: 01.01.1986

Signatur:

2/3885

Titel:

Sanierungsmaßnahmen Thiemann Haus

Entstehungszeitraum:

1983 - 1985

Form und Inhalt:

Heizungs- und Sanitäreanlage, Pläne.

Schutzfrist:

0 Jahre

Dossier (Teilweise) gesuchspflichtig bis: 01.01.1985

Signatur:

2/3886

Titel:

Rekonstruktion des Dampfmaschinenhauses (Moschee)

Entstehungszeitraum:

1973 - 1984

Bemerkungen zur Datierung:

1973, 1975 - 1976, 1982 - 1984

Form und Inhalt:

Umbau Trafostation im Maschinenraum: technischer Erläuterungsbericht, Kostenübersicht, Pläne.- Aufgabenstellung für Rekonstruktion: Bauzustandsbeschreibung, Baumaßnahmen, Kostenplan, Bauablaufplan, Pläne.

Schutzfrist:

0 Jahre

Dossier (Teilweise) gesuchspflichtig bis: 01.01.1982

Signatur:

2/3887

Titel:

Rekonstruktion der HOG "Strandterrassen" Babelsberg und Bau Trafostation "Damenhaus" Marstall Babelsberg

Entstehungszeitraum:

1979 - 1981

Form und Inhalt:

Versorgungspolitische Aufgabenstellung, handelstechnologische Angaben und vortechnische Lösung, Messbilder (Kopien), Pläne.- Trafostation, technischer Erläuterungsbericht, Kostenzusammenstellung, Pläne.

Schutzfrist:

0 Jahre

Dossier (Teilweise) gesuchspflichtig bis: 01.01.1991

Signatur:

2/3888

Titel:

Rekonstruktionsarbeiten an Gebäuden im Park Babelsberg

Entstehungszeitraum:

1976 - 1990

Bemerkungen zur Datierung:

1976, 1983-1985, 1988 - 1990

Form und Inhalt:

Gerichtslaube, Messbilder (Kopie), Schriftverkehr zu Formsteinen und Sicherungsarbeiten, technischer Erläuterungsbericht, Kostenschätzung, Materialauszug.- Kutscherhaus Einbau einer Wohneinheit und Sanitäre Anlage, Baubeschreibung, Wärmetechnische Berechnung, Holzschutzgutachten, Erläuterungsbericht, Leistungsverzeichnis, Pläne.- Turm am Westgiebel Schloss Babelsberg holzschutztechnischer Untersuchungsbericht.

Schutzfrist:

0 Jahre

Dossier

(Teilweise) gesuchspflichtig bis: 01.01.1985

Signatur:

2/3889

Titel:

Erweiterung der Pädagogischen Hochschule "Karl Liebknecht"

Entstehungszeitraum:

1972 - 1984

Bemerkungen zur Datierung:

1972, 1980, 1981, 1982, 1984

Form und Inhalt:

Generalplanerische Grundkonzeption zur Erweiterung der Hochschule, Erläuterungsbericht, Entwürfe, Bebauungspläne.- Funktionsstudie Einrichtung einer zentralen Hochschulbibliothek, Pläne.- statische Untersuchung Institutsgebäude K (zukünftige Bibliothek).

Schutzfrist:

0 Jahre

Dossier

(Teilweise) gesuchspflichtig bis: 01.01.1980

Signatur:

2/3890

Titel:

Projektierungsunterlagen der PKZ für Rekonstruktion Neue Kammern

Entstehungszeitraum:

1979

Form und Inhalt:

Konstruktionsvorprojekt, technisches Gutachten, Grundrisse Geschosse, Schnittpläne.- Realisierungsrichtlinien des Vorhabens, Baustellenorganisation.

Schutzfrist:

0 Jahre

Dossier

(Teilweise) gesuchspflichtig bis: 01.01.1980

Signatur:

2/3891

Titel:

Projektierungsunterlagen der PKZ für Rekonstruktion Neue Kammern

Entstehungszeitraum:

1979

Form und Inhalt:

Vorprojekt der Elektroinstallation, technische Beschreibung, Versorgungsinstallation, Pläne.- Vorprojekt der Ver- und Entsorgungsanlage, technische Beschreibung und Berechnung, Pläne.- Untersuchung der geotechnischen Eigenschaften der Wasser- und Feuchtigkeitsverhältnisse des Grundbodens in der Umgebung der Neuen Kammern.

Schutzfrist:

0 Jahre

Dossier (Teilweise) gesuchspflichtig bis: 01.01.1980

Signatur:

2/3892

Titel:

Rekonstruktion Terrassen Schloss Sanssouci durch PKZ

Entstehungszeitraum:

1979

Form und Inhalt:

Treppen: technische Beschreibung, Pläne.- Mittelmauern: technische Beschreibung, statische Berechnung, Pläne.

Schutzfrist:

0 Jahre

Dossier (Teilweise) gesuchspflichtig bis: 01.01.1978

Signatur:

2/3893

Titel:

Steinmetzarbeiten an der Süd- und Nordfassade des Marstalls (Filmmuseum)

Entstehungszeitraum:

1977

Form und Inhalt:

Arbeitsskizzen und Detailpläne.- Steinausführungszeichnungen.

Schutzfrist:

0 Jahre

Dossier (Teilweise) gesuchspflichtig bis: 01.01.1985

Signatur:

2/3894

Titel:

Protokolle der Dienstberatungen der Bauabteilung

Entstehungszeitraum:

1980 - 1984

Schutzfrist:

0 Jahre

Dossier (Teilweise) gesuchspflichtig bis: 01.01.1987

Signatur:

2/3895

Titel:

Aktennotizen des Baudirektors

Entstehungszeitraum:

1984 - 1986

Form und Inhalt:

e.a.: Direktionsvorlagen (1984-1986).

Schutzfrist:

0 Jahre

Dossier

(Teilweise) gesuchspflichtig bis: 01.01.1987

Signatur:

2/3896

Titel:

Sanierungsarbeiten im Schloss Marly, Jagdschloss Stern, Damenhaus und Sozialgebäude Parkrevier II. und III.

Entstehungszeitraum:

1980 - 1986

Bemerkungen zur Datierung:

1980 - 1981

Form und Inhalt:

Schloss Marly: Heizungsanlage, Materialverzeichnis, Kostenzusammenstellung und Pläne.- Sozialgebäude Parkrevier: Notizen zur Heizungs- und Sanitäreanlage.- Jagdschloss Stern: Einbau einer Wohneinheit und Sanitäreanlage, bautechnischer Erläuterungsbericht, Leistungsverzeichnis und Pläne.- Damenhaus Neuer Garten: Einbau Etagenheizung, Erläuterungsbericht, Leistungsverzeichnis und Pläne.

Schutzfrist:

0 Jahre

Dossier

(Teilweise) gesuchspflichtig bis: 01.01.1981

Signatur:

2/3897

Titel:

Projektierungsunterlagen der PKZ für Rekonstruktion Neue Kammern

Entstehungszeitraum:

1979 - 1980

Form und Inhalt:

Konservierung der Inneneinrichtung und beweglichen Objekte.- Programm der Konservierungsarbeiten.- Grundriss-, Ansichts- und Schnittplan.- Vorprojekt Konservatorische Schlüsse und Richtlinien, Erhaltungszustand, Mikroklima, Trockenlegung und Schnittpläne.

Schutzfrist:

0 Jahre

Dossier

(Teilweise) gesuchspflichtig bis: 01.01.1980

Signatur:

2/3898

Titel:

Projektierungsunterlagen der PKZ für Rekonstruktion Neue Kammern

Entstehungszeitraum:

1979

Form und Inhalt:

Gestaltung der Innenräume.- Pläne.

Schutzfrist:

0 Jahre

Dossier (Teilweise) gesuchspflichtig bis: 01.01.1980

Signatur:

2/3899

Titel:

Projektierungsunterlagen der PKZ für Rekonstruktion Neue Kammern

Entstehungszeitraum:

1979

Form und Inhalt:

Beschreibung der Gebäudeelemente und Pläne.

Schutzfrist:

0 Jahre

Dossier (Teilweise) gesuchspflichtig bis: 01.01.1980

Signatur:

2/3900

Titel:

Projektierungsunterlagen der PKZ für Rekonstruktion Neue Kammern

Entstehungszeitraum:

1979

Form und Inhalt:

Technisches Gutachten: Erhaltungszustand der Holzelemente im Objekt.

Schutzfrist:

0 Jahre

Dossier (Teilweise) gesuchspflichtig bis: 01.01.1987

Signatur:

2/3901

Titel:

Rekonstruktion Kolonnade Communs

Entstehungszeitraum:

1981 - 1986

Bemerkungen zur Datierung:

1981, 1983-1986

Form und Inhalt:

Bericht derzeitiger Zustand mit Fotografien.- Bauablaufplan.- Beratungsprotokolle und Aktennotizen.- Nördlicher Eckpavillon
4.0: Erläuterungsbericht, statische Berechnung, Kostenschätzung, Massenermittlung, Pläne.- Sicherung Kolonnade Feld
1.4: Erläuterungsbericht, Pläne.

Schutzfrist:

0 Jahre

Dossier (Teilweise) gesuchspflichtig bis: 01.01.1987

Signatur:

2/3902

Titel:

Wiederaufbau der Historischen Mühle

Entstehungszeitraum:

1986

Form und Inhalt:

Preisvorschlag zur Ausführung mit Leistungsverzeichnis und Mengenermittlung.

Schutzfrist:

0 Jahre

Dossier (Teilweise) gesuchspflichtig bis: 01.01.1985

Signatur:

2/3903

Titel:

Arbeitsanweisungen vom Oberbauleiter an den Schirrhof

Entstehungszeitraum:

1982 - 1984

Form und Inhalt:

v.a.: Wochenpläne.

Schutzfrist:

0 Jahre

Dossier (Teilweise) gesuchspflichtig bis: 01.01.1985

Signatur:

2/3904

Titel:

Planungsunterlagen Baudirektor

Entstehungszeitraum:

1982 - 1984

Form und Inhalt:

Baubedarfanmeldungen.- Aktennotizen.- Schriftverkehr.

Schutzfrist:

0 Jahre

Dossier (Teilweise) gesuchspflichtig bis: 01.01.1980

Signatur:

2/3905

Titel:

Rekonstruktion Terrassen Schloss Sanssouci durch PKZ

Entstehungszeitraum:

1979

Form und Inhalt:

Mauer VI/VII Abschnitt 3,7 Konstruktion: technische Beschreibung, statische Berechnung, Pläne.- Stützmauer I/II
Konstruktion: technische Beschreibung, statische Berechnung, Pläne.

Schutzfrist:

0 Jahre

Dossier (Teilweise) gesuchspflichtig bis: 01.01.1980

Signatur:

2/3906

Titel:

Rekonstruktion Terrassen Schloss Sanssouci durch PKZ

Entstehungszeitraum:

1979

Form und Inhalt:

Mittelmauer Architektur: technische Beschreibung, Pläne.- allgemeiner Teil: Prüfbescheid, Zustandsbeschreibung, technologisch- organisatorische Richtlinien, Pläne.

Schutzfrist:

0 Jahre

Dossier

(Teilweise) gesuchspflichtig bis: 01.01.1986

Signatur:

2/3907

Titel:

Modernisierungsmaßnahmen in der Lehrgärtnerei und dem Sozialgebäude Parkrevier I.

Entstehungszeitraum:

1979 - 1985

Form und Inhalt:

Lehrgärtnerei Gewächshaus: Umbau Heizungsanlage, technischer Erläuterungsbericht, Leistungsverzeichnis, Pläne.- Dokumentation zur Grundsatzentscheidung Gewächs- und Heizhaus Lehrgärtnerei.- Sozialgebäude Parkrevier I.: statische Berechnung, Erläuterungsbericht, Bestandsunterlagen, Ausführungsunterlagen.

e.a.: Meierei Kutor: Gehilfenhaus Einbau Bad und Forster-Heizung.

Schutzfrist:

0 Jahre

Dossier

(Teilweise) gesuchspflichtig bis: 01.01.1972

Signatur:

2/3908

Titel:

Bestandsaufnahme Marstall (Filmmuseum)

Entstehungszeitraum:

1971

Form und Inhalt:

Erläuterungsbericht.- Grundriss-, Schnitt- und Ansichtspläne.

Schutzfrist:

0 Jahre

Dossier

(Teilweise) gesuchspflichtig bis: 01.01.1991

Signatur:

2/3909

Titel:

Rekonstruktionsarbeiten an Gebäuden im Neuen Garten und Park Babelsberg

Entstehungszeitraum:

1981 - 1990

Bemerkungen zur Datierung:

1984-1985, 1987-1990

Form und Inhalt:

Rekonstruktion Kleines Schloss Babelsberg: Protokolle, Projektvorbereitungen, Farbvorlage für Malerarbeiten, Mängelbericht Mieter.- Rekonstruktion Neuer Garten Haus 1: Geschosspläne, Erläuterungsbericht, Leistungsverzeichnis sanitäre Anlage.- Rekonstruktion Park Babelsberg Kutscherhaus: Geschossplan, Erläuterungsbericht, Leistungsverzeichnis sanitäre Anlage.- Gerichtslaube Sanierungsarbeiten: bautechnischer Erläuterungsbericht, Kostenschätzung, Materialauszug, Plan.- Park Babelsberg Abwasser Angelegenheiten: Schloss Babelsberg, Marstall, Havelhaus,

Pförtnerhaus und Damenhaus.

Schutzfrist:

0 Jahre

Dossier (Teilweise) gesuchspflichtig bis: 01.01.1980

Signatur:

2/3910

Titel:

Rekonstruktion Terrassen Schloss Sanssouci durch PKZ

Entstehungszeitraum:

1979

Form und Inhalt:

allgemeiner Teil: technische Beschreibung, Abschriften Protokolle, Pläne.

Schutzfrist:

0 Jahre

Dossier (Teilweise) gesuchspflichtig bis: 01.01.1986

Signatur:

2/3911

Titel:

Modernisierungsmaßnahmen an Wohnungen und Sozialgebäude Parkrevier I

Entstehungszeitraum:

1931 - 1985

Bemerkungen zur Datierung:

1931, 1977, 1981 - 1985

Form und Inhalt:

Parkrevier I Modernisierung Sozialgebäude: Ausführungsunterlagen, Kostenzusammenstellung, Leistungsverzeichnis, Entwurfs- und bautechnische Beschreibung, Pläne.- Meierei am Kuhtor Etagenheizung: Erläuterungsbericht, Leistungsverzeichnis, Pläne und Pläne zur Modernisierung.- Neuer Garten Pförtnergebäude Etagenheizung: Erläuterungsbericht, Leistungsverzeichnis, Pläne.- Villa Eulenburg Sanierung: bautechnischer Erläuterungsbericht, Kostenschätzung, Leistungsverzeichnis, Berichte und Aktennotizen, Pläne, Etagenplan (1931).

Schutzfrist:

0 Jahre

Dossier (Teilweise) gesuchspflichtig bis: 01.01.1977

Signatur:

2/3912

Titel:

Rekonstruktion Marstall (Filmmuseum) Projektgrundlösung Projektierung der Heizungs- und Lüftungstechnischen Ausrüstung

Entstehungszeitraum:

1975 - 1976

Form und Inhalt:

Konzeption Beleuchtungstechnik.- Heizungs-, Lüftungs- und Elektroanlagen: technische Erläuterungen, Berechnungsergebnisse, Grobkosten, Pläne.

Schutzfrist:

0 Jahre

Dossier (Teilweise) gesuchspflichtig bis: 01.01.1977

Signatur:

2/3913

Titel:

Rekonstruktion Marstall (Filmmuseum) Vorprojekt und Kostenvoranschlag

Entstehungszeitraum:

1975 - 1976

Form und Inhalt:

Vorprojekt Konstruktion: technischer Erläuterungsbericht, statische Berechnung, Pläne.- Vorprojekt Architektur: technische Beschreibung, Pläne.- Kostenvoranschlag.

Schutzfrist:

0 Jahre

Dossier (Teilweise) gesuchspflichtig bis: 01.01.1981

Signatur:

2/3914

Titel:

Rekonstruktion Marstall (Filmmuseum)

Entstehungszeitraum:

1961 - 1980

Bemerkungen zur Datierung:

1961 - 1962, 1972 - 1975, 1977, 1979, 1980

Form und Inhalt:

Gutachten Generalrestaurierung des Marstalles.- Technisches Gutachten Vorprojekt Pläne.- Schmutz- und Regenwasserkanalisation: Erläuterungsbericht, Pläne.- Kostenplan Umbau Ostflügel Fußgängerdurchgang und Fassadengestaltung Nordfront.

Schutzfrist:

0 Jahre

Dossier (Teilweise) gesuchspflichtig bis: 01.01.1989

Signatur:

2/3915

Titel:

Rechnungen für Handwerkerarbeiten

Entstehungszeitraum:

1973 - 1988

Bemerkungen zur Datierung:

1973 - 1974, 1977 - 1979, 1984 - 1988

Form und Inhalt:

Dampfmaschinenhaus (Moschee).- Thiemann-Haus.- Neues Palais Brüstungsgitter.

e.a.: Marstall (Filmmuseum) TK 8 Heizkanal bautechnische Sekundärerschließung: Erläuterungsbericht, Pläne.

Schutzfrist:

0 Jahre

Dossier (Teilweise) gesuchspflichtig bis: 01.01.1981

Signatur:

2/3916

Titel:

Projektierungsunterlagen der PKZ für Rekonstruktion Neue Kammern

Entstehungszeitraum:

1979 - 1980

Form und Inhalt:

Technisches Projekt der elektrischen Heizungsanlage: technische Erläuterungen, Pläne.- Baustelleneinrichtung: v.a. Pläne.- Protokollband: Aktennotizen, Besprechungsprotokolle und ausgewählte Dokumente (Kopien).

Schutzfrist:

0 Jahre

Dossier (Teilweise) gesuchspflichtig bis: 01.01.1980

Signatur:

2/3917

Titel:

Lehrgärtnerei Bau Gewächshausanlage und Heizhaus

Entstehungszeitraum:

1959 - 1979

Bemerkungen zur Datierung:

1959 - 1962, 1977, 1979

Form und Inhalt:

Gewächshausanlage: Vertrag, Kostenanschlag und Rechnungen.- Heizhaus: Erläuterungsbericht, statische Berechnung, Rechnungen, Pläne u.a. Straßenbefestigung.

Schutzfrist:

0 Jahre

Dossier (Teilweise) gesuchspflichtig bis: 01.01.1989

Signatur:

2/3918

Titel:

Bauarbeiten im Neuen Palais und in den Communs

Entstehungszeitraum:

1976 - 1988

Bemerkungen zur Datierung:

1976 - 1977, 1987 - 1988

Form und Inhalt:

Neues Palais Hofdamenflügel, Röntgenraum im Kellergeschoss Heizungsanlage: technischer Erläuterungsbericht, Leistungsverzeichnis, Pläne.- Sicherung der Putten am Wirtschaftsgebäude II Communs: Erläuterungsbericht, technologischer Ablauf, Arbeitsmittel.- Instandsetzung der Tragkonstruktion unter den Dachkehlen: statischer Nachweis, Pläne.

e.a.: Baurapporte zu Arbeiten an Gebäuden.

Schutzfrist:

0 Jahre

Dossier (Teilweise) gesuchspflichtig bis: 01.01.1977
Signatur:
2/3919
Titel:
Jahresabschlüsse Bauabteilung
Entstehungszeitraum:
1974 - 1976
Form und Inhalt:
Planaufstellung.- Planausführung.- Berichte zu Bauleistungen.- Aktenvermerke.- Arbeitspläne.
Schutzfrist:
0 Jahre

Dossier (Teilweise) gesuchspflichtig bis: 01.01.1976
Signatur:
2/3920
Titel:
Jahresabschlüsse Bauabteilung
Entstehungszeitraum:
1971 - 1975
Form und Inhalt:
Planaufstellung.- Planausführung.- Berichte zu Bauleistungen.- Aktenvermerke.- Arbeitspläne.
Schutzfrist:
0 Jahre

Dossier (Teilweise) gesuchspflichtig bis: 01.01.1981
Signatur:
2/3921
Titel:
Jahresabschlüsse Bauabteilung
Entstehungszeitraum:
1971 - 1980
Bemerkungen zur Datierung:
1971 - 1972, 1975 - 1980
Form und Inhalt:
Planaufstellung.- Planausführung.- Berichte zu Bauleistungen.- Aktenvermerke.- Arbeitspläne.
Schutzfrist:
0 Jahre

Dossier (Teilweise) gesuchspflichtig bis: 01.01.1988
Signatur:
2/3922
Titel:
Schriftverkehr zu Baugrundgutachten
Entstehungszeitraum:
1959 - 1987
Bemerkungen zur Datierung:
1959, 1971, 1973-1978, 1980-1981, 1986-1987

Form und Inhalt:

Baugrundstellungnahme Gregor Mendel Strass 25 und Lagerhalle Lennéstraße 11.- Gutachten über Baugrund- und Gründungsverhältnisse Freundschaftstempel.- Lageplan Park Sanssouci und Park Babelsberg.- Plan Aufschlussprofile mit Lageskizze Freundschaftstempel.

Schutzfrist:

0 Jahre

Dossier

(Teilweise) gesuchspflichtig bis: 01.01.1990

Signatur:

2/3923

Titel:

Rekonstruktion Terrassen Schloss Sanssouci und Neue Kammern

Entstehungszeitraum:

1980 - 1989

Bemerkungen zur Datierung:

1980-1986, 1989

Form und Inhalt:

Leistungs- und Abnahmeprotokolle .- Protokolle und Aktennotizen zu Restaurierungsarbeiten Neue Kammern.- Verträge, Schriftverkehr und Bautagebücher (Kopien).

Schutzfrist:

0 Jahre

Dossier

(Teilweise) gesuchspflichtig bis: 01.01.1988

Signatur:

2/3924

Titel:

Schriftgutverwaltung Bauabteilung

Entstehungszeitraum:

1983 - 1987

Bemerkungen zur Datierung:

1983, 1985-1987

Form und Inhalt:

Aktenplan und Archivordnung der SSG.- Aktenplan Bauabteilung.- Festlegung Aufbewahrungsfristen.

Schutzfrist:

0 Jahre

Dossier

(Teilweise) gesuchspflichtig bis: 01.01.1989

Signatur:

2/3925

Titel:

Verträge über Vorbereitung und Durchführung zusätzlicher Arbeit (Feierabendtätigkeit)

Entstehungszeitraum:

1975 - 1988

Bemerkungen zur Datierung:

1975, 1986-1988

Schutzfrist:

0 Jahre

Dossier (Teilweise) gesuchspflichtig bis: 01.01.1984

Signatur:

2/3926

Titel:

Verträge und Bauprotokolle zu Rekonstruktionsarbeiten der PKZ

Entstehungszeitraum:

1975 - 1983

Bemerkungen zur Datierung:

1975, 1977-1983

Form und Inhalt:

Verträge: bautechnische Ausführungsplanung Neue Kammern, Projektierungsleistungen Terrassen Sanssouci, Rekonstruktion Terrassen Sanssouci, Rekonstruktion Marstall (Filmmuseum), Errichtung Unterkunftsgebäude Gregor Mendel Straße 25.-Bau- und Abnahmeprotokolle.- Mängelprotokoll Gregor Mendel Straße 25 und Marstall (Filmmuseum).- Kostenangebot Bildhauerarbeiten Marstall (Filmmuseum).- Aufstellungen Vertragsbedingungen.- Preisangebote.

Schutzfrist:

0 Jahre

Dossier (Teilweise) gesuchspflichtig bis: 01.01.1986

Signatur:

2/3927

Titel:

Thiemann Haus Schmutzwasserhebeanlage

Entstehungszeitraum:

1973 - 1985

Bemerkungen zur Datierung:

1973, 1980, 1983-1985

Form und Inhalt:

technischer Erläuterungsbericht.- Leistungsverzeichnis.- Preisübersicht.- technische Pläne.- Geschosspläne.- Grundrisse.- Ausschnitt Stadtkarte.- Notizen.

Schutzfrist:

0 Jahre

Dossier (Teilweise) gesuchspflichtig bis: 01.01.1982

Signatur:

2/3928

Titel:

Bauunterlagen zu Elektroarbeiten

Entstehungszeitraum:

1966 - 1981

Form und Inhalt:

Einbau einer Wohneinheit im Jagdschloss Stern: Elektroinstallation.- Trafostation Damenhaus Marstall Babelsberg.- Elektroinstallation Kleines Schloss.- Wohnhaus Lennestraße 25: starkstromtechnische Anlage.- Neues Palais: Trafostation, Blitzschutzanlage, Elektroinstallation Röntgenraum (Hofdamenflügel).- Schloss Sanssouci und Schlossterrassen: Elektroerschließung.- Communs II.: Elektroinstallation.- Marstall (Filmmuseum): Blitzschutzanlage.

e.a.: Kutscherhaus Park Babelsberg: Sanitäre Anlage.- Malerwerkstatt Schirrhof: Änderung Heizungsanschluss.- Erweiterung Farblager auf dem Schirrhof.- Statischer Nachweis Bauvorhaben Orangerie.- Fachwerkkrahnenhalle: Fundamente und Fußboden, Festigkeitsnachweis.

Schutzfrist:

0 Jahre

Dossier (Teilweise) gesuchspflichtig bis: 01.01.1988

Signatur:

2/3929

Titel:

Bauunterlagen zu Elektroarbeiten

Entstehungszeitraum:

1981 - 1987

Bemerkungen zur Datierung:

1981-1982, 1984-1987

Form und Inhalt:

Abrechnungen.- Arbeitsplanung mit Kostenaufstellung.- Materiallieferungen.- Handwerkerrechnungen: u.a. Ufermauer und Rundbank Friedensteich, Treppe Drachenhaus, Freundschaftstempel, Römische Bäder, Schloss Marly, Mühlenhaus, Neue Kammern, Villa Liegnitz, Sizilianischer Garten.

Schutzfrist:

0 Jahre

Dossier (Teilweise) gesuchspflichtig bis: 01.01.1990

Signatur:

2/3930

Titel:

Verträge über Vorbereitung und Durchführung zusätzlicher Arbeit (Feierabendtätigkeit)

Entstehungszeitraum:

1988 - 1989

Schutzfrist:

0 Jahre

Dossier (Teilweise) gesuchspflichtig bis: 01.01.1987

Signatur:

2/3934

Titel:

Skulpturen- und Brennstofflager auf dem Schirrhof

Entstehungszeitraum:

1986

Form und Inhalt:

Leistungsverzeichnis.- Erläuterungsbericht.- statische Berechnung.- Kostenzusammenstellung.- Pläne.

Schutzfrist:

0 Jahre

Dossier (Teilweise) gesuchspflichtig bis: 01.01.1980

Signatur:

2/3937

Titel:

Projektierungsunterlagen der PKZ für die Rekonstruktion der Neuen Kammern

Entstehungszeitraum:

1979

Form und Inhalt:

Historische Elemente in der Umgebung der Neuen Kammern.- 2 Pläne.

Schutzfrist:

0 Jahre

Dossier (Teilweise) gesuchspflichtig bis: 01.01.1981

Signatur:

2/3938

Titel:

Boden- und Wasserverhältnisuntersuchungen im Park Sanssouci

Entstehungszeitraum:

1980

Form und Inhalt:

Forschungsergebnisse der Boden und Wasserverhältnisse vom Terrassenuntergrund des Gartens in Sanssouci.

e.a.: Technische Untersuchungen Freifläche zum Bau eines Absetzbeckens für die Restaurantbasis der Gaststätte Historische Mühle.

Schutzfrist:

0 Jahre

Dossier (Teilweise) gesuchspflichtig bis: 01.01.1982

Signatur:

2/3940

Titel:

Generalrekonstruktion Kleines Schloss

Entstehungszeitraum:

1974 - 1981

Bemerkungen zum Umfang:

2 Mappen

Form und Inhalt:

Berichte, Schriftverkehr, Aktennotizen und Protokolle.- Bauablaufplan.- Aufgabenstellung.- technischer Erläuterungsbericht.- Kostenschätzungen.- Kostenzusammenstellung.- Baugeschichtliche Materialien.- Geschoss-, Schnitt- und Lagepläne.- Holzschutztechnisches Gutachten.- Wirtschaftsvertrag mit VEB Stadtbau Potsdam.- Trafostation.

Schutzfrist:

0 Jahre

Dossier (Teilweise) gesuchspflichtig bis: 01.01.1986

Signatur:

2/3941

Titel:

Baumaßnahmen am Pfarrhaus Kappelenberg, Dampfmaschinenhaus (Moschee) und Objekt Gutenbergstr. 90 sowie einzelne Vorgänge

Entstehungszeitraum:

1976 - 1985

Form und Inhalt:

Baubedarfsanmeldung Bauabteilung (1981).- Stellungnahme zur Baubehinderung (Kopfbau Langer Stall).- Bauleistungs- und Projektierungsvertrag Kopfbau Langer Stall.- Projektierungsvertrag Pumpwerk.- Ehemaliges Popenhaus Kapellenberg: Bautechnischer Erläuterungsbericht, Kostenzusammenstellung, Leistungsverzeichnis, Holzgutachten, Materialbedarf, Pläne.- Rekonstruktion Pumpwerk (Moschee): Aktennotizen, Protokolle und Schriftverkehr.- Umbau Trafostation Pumpwerk Wilhelm-Külz Straße: technische Beschreibung, Kostenzusammenstellung, Pläne.- Kostenzusammenstellung Instandsetzung Objekt Gutenbergstr. 90.

Schutzfrist:

0 Jahre

Dossier (Teilweise) gesuchspflichtig bis: 01.01.1985

Signatur:

2/3942

Titel:

Abschlussdokumentation Rekonstruktion Kopfbau Langer Stall

Entstehungszeitraum:

1976 - 1984

Bemerkungen zur Datierung:

1976, 1984

Schutzfrist:

0 Jahre

Dossier (Teilweise) gesuchspflichtig bis: 01.01.1979

Signatur:

2/3943

Titel:

Umbau des Pferdestalls im Park Babelsberg zum Sozialgebäude

Entstehungszeitraum:

1975 - 1978

Bemerkungen zur Datierung:

1975-1976, 1978

Form und Inhalt:

Pläne.- statische Berechnung.

Schutzfrist:

0 Jahre

Dossier (Teilweise) gesuchspflichtig bis: 01.01.1987

Signatur:

2/3944

Titel:

Rekonstruktion und Erweiterung der Slip- und Bootssteganlage des Bezirksausbildungszentrums (BAZ) Maritime sowie Außen- und Innenarbeiten auf dem Gelände

Entstehungszeitraum:

1953 - 1986

Bemerkungen zur Datierung:

1953 - 1954, 1964, 1974, 1976 -1979, 1982, 1986

Form und Inhalt:

Investitionsvorentcheidung.- wasserrechtliche Zustimmung.- Erläuterungsbericht, Leistungsverzeichnis, Kostenzusammenstellung, Pläne.- Rekonstruktion Uferbefestigung: Leistungsverzeichnis, Kostenzusammenstellung, Pläne.- Wandbekleidung Kulturraum: Leistungsverzeichnis, Kostenzusammenstellung, Plan.- Pumpen-Warmwasserheizung: Erläuterungsbericht, Leistungsverzeichnis, Kostenzusammenstellung, Pläne.- Schleppdachbauten: statische Berechnung, Pläne.- Generalreparatur Bootssteg und Slipanlage: Baubeschreibung, Materialliste, Kostenzusammenstellung, Pläne.- Kläranlage: Leistungsverzeichnis, Materialliste, statische Berechnung, Pläne.- Wasserversorgungsanlagen: Erläuterungsbericht, Kostenzusammenstellung, Pläne.- Grünanlagen: Leistungsverzeichnis, Kostenanschlag, Pläne.

Schutzfrist:

0 Jahre

Dossier (Teilweise) gesuchspflichtig bis: 01.01.1991

Signatur:

2/3945

Titel:

Schriftverkehr zum Belvedere auf dem Pfingstberg, dem Pfarrhaus Kappenberg und Baumaßnahmen im Neuen Garten

Entstehungszeitraum:

1937 - 1990

Bemerkungen zur Datierung:

1937, 1974 - 1990

Form und Inhalt:

u.a.: Aktennotizen zu Baumaßnahmen.- Einbruch und Sicherungsmaßnahmen Belvedere Pfingstberg sowie Blitzschutz.- Holzschutzprotokoll Popenhaus.- Karte Neuer Garten (1937).- Negative Orangerie Neuer Garten.- Pläne Toreinfahrt Neuer Garten.- Marstall Neuer Garten.

Schutzfrist:

0 Jahre

Dossier (Teilweise) gesuchspflichtig bis: 01.01.1991

Signatur:

2/3946

Titel:

Natursteinarbeiten Schloss Sanssouci und Neue Kammern

Entstehungszeitraum:

1968 - 1990

Form und Inhalt:

Schloss Sanssouci: Arbeitsprotokolle.- Materiallieferungen.- Wächertreppe.- Pläne Kolonnade westlicher Teil.- Marmorsaal Fußboden: Leistungsverzeichnis, Pläne.- Neue Kammern: Protokolle und Aktennotizen.- Materiallieferungen.- Skulpturenpostamente.- Wiederherstellung der Böden und Treppenwange: Leistungsverzeichnis, Kostenangebot, Pläne.

Schutzfrist:

0 Jahre

Dossier (Teilweise) gesuchspflichtig bis: 01.01.1990

Signatur:

2/3947

Titel:

Natursteinarbeiten Schloss Charlottenhof und Römische Bäder

Entstehungszeitraum:

1966 - 1989

Bemerkungen zur Datierung:

1975-1976, 1978

Form und Inhalt:

Kostenangebote und Rechnungen.- Messbild Römische Bäder (Kopie). Plan Schloss Charlottenhof Wasserbecken.

Schutzfrist:

0 Jahre

Dossier (Teilweise) gesuchspflichtig bis: 01.01.1987

Signatur:

2/3948

Titel:

Natursteinarbeiten im Neuen Palais

Entstehungszeitraum:

1966 - 1986

Form und Inhalt:

v.a.: bautechnischer Untersuchungsbefund der kristallinen Ausblühungen am Gewände der linken Außentür im Muschelsaal.- Marmorsaal Wiederherstellung der Marmorbekleidung: Leistungsbeschreibung.- Wiederherstellung Marmorfußboden: Leistungsverzeichnis.- Wiederherstellung Fußbodenfries Grottenaal: Leistungsverzeichnis.- Kostenangebot Natursteinarbeiten.- Zeichnung Figurenpostamente sowjetischer Marmor.- Plan Bestandsaufnahme Marmorsaal.

Schutzfrist:

0 Jahre

Dossier

(Teilweise) gesuchspflichtig bis: 01.01.1978

Signatur:

2/3949

Titel:

Natursteinarbeiten am Neuen Palais

Entstehungszeitraum:

1966 - 1977

Form und Inhalt:

Kostenangebote: Fassade, BA Hauptgebäude, Hofdamenflügel, Steinmetz- und Bildhauerarbeiten, Treppenanlage.- statische Berechnung Montagesützen zur Auswechslung der Sandstein Pilaster.- Abnahmeprotokoll Restaurierungsabschnitt Fassade.- Rechnungen Naturstein-, Steinmetz- und Bildhauerarbeiten.- Aktennotizen. Bautechnischer Untersuchungsbefund der kristallinen Ausblühungen am Gewände der linken Außentür im Muschelsaal.- Marmorsaal Wiederherstellung der Marmorbekleidung: Leistungsbeschreibung.- Wiederherstellung Marmorfußboden: Leistungsverzeichnis.- Wiederherstellung Fußbodenfries Grottenaal: Leistungsverzeichnis.- Kostenangebot Natursteinarbeiten.- Zeichnung Figurenpostamente sowjetischer Marmor.- Plan Bestandsaufnahme Marmorsaal.

Schutzfrist:

0 Jahre

Dossier

(Teilweise) gesuchspflichtig bis: 01.01.1986

Signatur:

2/3950

Titel:

Natursteinarbeiten an der Bildergalerie, Puttenmauer und Neptungrotte

Entstehungszeitraum:

1962 - 1985

Form und Inhalt:

v.a.: Kostenangebote, Rechnungen und Bauvorvertrag: Puttenmauer Bildergalerie.- Naturstein-, Steinmetz- und Steinbildhauerarbeiten Rondell Große Fontäne, Neptungrotte, Neue Kammern, Neues Palais, Bildergalerie und Rondell Obelisk: Kostenangebote, Rechnungen.- Kostenangebote und Materiallieferungen.- Schriftverkehr.- Marmorbeschaffung aus der CSSR.

Darin: Plan Neptungrotte Stereoauswertung.- Zeichnung Marmorplatten für Puttenmauer Bildergalerie.- Ergebnisbericht zur Braunfärbung verschiedener Marmorsorten.- Plan Vasensockel Bildergalerie.

Schutzfrist:

0 Jahre

Dossier

(Teilweise) gesuchspflichtig bis: 01.01.1991

Signatur:

2/3951

Titel:

Wohnungen in Kunstbauten im Park Babelsberg

Entstehungszeitraum:

1978 - 1990

Form und Inhalt:

Schriftverkehr.- Pläne Marstallgebäude (1931), Matrosenhaus (1928), Havelhaus (1926), Pfortnerhaus, Kutscherhaus, Sozialgebäude, Kleines Schloss (1929), Turmwarthaus (1929).- Erfassungsbögen zu Bausubstanz.- Bauzustandsbericht Maschinenhaus (1990).- Zaunbau: Aktenvermerke, Pläne.

Schutzfrist:

0 Jahre

Dossier

(Teilweise) gesuchspflichtig bis: 01.01.1989

Signatur:

2/3952

Titel:

Rekonstruktion Flatowturm

Entstehungszeitraum:

1981 - 1988

Form und Inhalt:

Materialsammlung zur Geschichte des Flatowturms.- Fotografie Turmbekrönung (Adler).- Ansichts-, Geschoss- und Detailpläne, Pläne Außenanlagen und Grundrisse.- Rekonstruktion Mauerring um den Turm.- Sicherung Turmhaube.

Schutzfrist:

0 Jahre

Dossier

(Teilweise) gesuchspflichtig bis: 01.01.1991

Signatur:

2/3953

Titel:

Rekonstruktions- und Bauarbeiten am und im Neues Palais

Entstehungszeitraum:

1977 - 1990

Bemerkungen zur Datierung:

1977 - 1980, 1987, 1990

Form und Inhalt:

Blitzschutzanlage: technischer Erläuterungsbericht, Kostenzusammenstellung, Pläne.- Nassraum Textilrestaurierung: Heizungs- und Sanitäre Anlage, Pläne, statische Berechnung Deckenbelastbarkeit.- Erneuerung Pflaster Eishof: Pläne.- Natursteinarbeiten Umgang Sandhof: Leistungsverzeichnis, Pläne.- Trafostation: technischer Erläuterungsbericht, Kostenzusammenstellung, Pläne, Decke statische Berechnung. Malerwerkstatt Elektroanlagen: Kostenzusammenstellung, Materialliste, Pläne.

Schutzfrist:

0 Jahre

Dossier

(Teilweise) gesuchspflichtig bis: 01.01.1990

Signatur:

2/3954

Titel:

Rekonstruktion Flatowturm

Entstehungszeitraum:

1977 - 1989

Bemerkungen zur Datierung:

1977, 1981 - 1989

Form und Inhalt:

Autorenkontrollberichte.- Aktennotizen- und Vermerke.- Protokolle.- Pläne und Holzschutzgutachten zu Dachklempner-, Tischler-, Schlosser- und Rüstungsarbeiten, Fenster- und Türbeschlägen, Steine, Beckeneinfassung, Schablonenschieferdeckung.- Objektsicherung.- sanitäre Anlagen.- Natursteinarbeiten und denkmalpflegerischen Vorgaben.

Schutzfrist:

0 Jahre

Dossier

(Teilweise) gesuchspflichtig bis: 01.01.1991

Signatur:

2/3955

Titel:

Schriftverkehr zur Rekonstruktion Marmorpalais

Entstehungszeitraum:

1989 - 1990

Form und Inhalt:

u.a.: Auflistung der Schriftstücke Nr. 306-600.- Protokolle.- Zustandsberichte.- Pläne.- Schriftverkehr mit Firmen, Behörden und Restaurierungswerkstätten.

Schutzfrist:

0 Jahre

Dossier

(Teilweise) gesuchspflichtig bis: 01.01.1989

Signatur:

2/3956

Titel:

Rekonstruktionsmaßnahmen an der Christuspforte, dem Gartenkassenhaus und Gutachten zu Schlössern und Kunstbauten

Entstehungszeitraum:

1961 - 1988

Bemerkungen zur Datierung:

1961, 1965, 1967-1968, 1972-1974, 1977-1979, 1981, 1985 -1988

Form und Inhalt:

Gutachten über den baulichen Zustand und Empfehlungen zur Rekonstruktion der Schlösser und Kunstbauten im Park Sanssouci sowie Kolonnaden Schloss Sanssouci (auch statischer Nachweis), Wasserwerk Wilhelm-Külz-Straße (Moschee), Freundschaftstempel, Flatow-Turm, Belvedere Klausberg, Ruinenberg, Marmorpalais.- Um- und Ausbau Gartenkassenhaus: holzschutztechnisches Gutachten, Erläuterungsbericht, Materialliste, statische Berechnung , Pläne.- Instandsetzung Christuspforte: Bauzustand und Sicherungsmaßnahmen, Bautechnischer Erläuterungsbericht, statische Berechnung, Materialliste, Pläne.

e.a.: Touristenpavillon Schopenhauerstraße: Nutzungs- und Aufwandsvergleich der Gebäude Schopenhauerstraße 25 und Allee nach Sanssouci 5, Pläne.

Schutzfrist:

0 Jahre

Dossier

(Teilweise) gesuchspflichtig bis: 01.01.1990

Signatur:

2/3957

Titel:

Schriftverkehr zur Rekonstruktion des Marmorpalais

Entstehungszeitraum:

1940 - 1989

Bemerkungen zur Datierung:

1940, 1944, 1984 - 1989

Bemerkungen zum Umfang:

2 Mappen

Form und Inhalt:

u.a.: Auflistung der Schriftstücke Nr. 1-305.- Protokolle.- Notizen.- Zustandsberichte.- Maßnahmen.- Hausmitteilungen.- Nutzungsvereinbarung mit dem Reichsführer SS und Mietwertberechnung (1944, Kopie).- Untersuchung Marmorsäulen (1940, Kopie).

Schutzfrist:

0 Jahre

Dossier (Teilweise) gesuchspflichtig bis: 01.01.1988

Signatur:

2/3958

Titel:

Rekonstruktion Mühlenhaus und Werterhaltungsmaßnahmen Gaststätte "Historische Mühle"

Entstehungszeitraum:

1925 - 1987

Bemerkungen zur Datierung:

1925, 1983, 1987

Bemerkungen zum Umfang:

2 Mappen

Form und Inhalt:

Deckensanierung Mühlenhaus: Erläuterungsbericht, statische Berechnung, Pläne.- Gaststätte "Historische Mühle": Leistungsverzeichnis, Kostenschätzung, Materialbedarf, Pläne (1925,Kopie).

Schutzfrist:

0 Jahre

Dossier (Teilweise) gesuchspflichtig bis: 01.01.1987

Signatur:

2/3959

Titel:

Rekonstruktion Hotel Cecilienhof Innenausbau

Entstehungszeitraum:

1986

Form und Inhalt:

Übersicht der Türen.- sanitäre Anlage: Erläuterungsbericht, Materialliste, Pläne.- Ausrüstungsliste Küche und Essbereich.- Pläne.

Schutzfrist:

0 Jahre

Dossier (Teilweise) gesuchspflichtig bis: 01.01.1984

Signatur:

2/3960

Titel:

Sanierungs-, Reparatur- und Instandhaltungsmaßnahmen Orangerie im Neuen Garten

Entstehungszeitraum:

1971 - 1983

Bemerkungen zur Datierung:

1971, 1977, 1981-1983, 1989 - 1990

Form und Inhalt:

bautechnischer Erläuterungsbericht, Grobkostenplan, Leistungsverzeichnis, Materialbedarf, Massenberechnung.-
denkmalpflegerische Zielstellung.- Schriftverkehr und Protokolle zu Innenarbeiten.- Fensterarbeiten, 2 Fotografien.-
Ostportal denkmalpflegerische Zielstellung: Leistungsverzeichnis, Fotodokumentation (Kopie), Kostenangebot,
Leistungsverträge.

Schutzfrist:

0 Jahre

Dossier

(Teilweise) gesuchspflichtig bis: 01.01.1984

Signatur:

2/3961

Titel:

Rekonstruktion Flatowturm

Entstehungszeitraum:

1982 - 1983

Form und Inhalt:

Teilprojekt 1 "Bautechnisches Projekt": Preisvorschlag, Kostenangebot, Leistungsverzeichnis.- Hochbau: bautechnischer
Erläuterungsbericht, Kostenangebot, Leistungsverzeichnis, Materialbedarf.- Pläne Fenster und Tür.

Schutzfrist:

0 Jahre

Dossier

(Teilweise) gesuchspflichtig bis: 01.01.1980

Signatur:

2/3962

Titel:

Rekonstruktion Kopfbau Langer Stall

Entstehungszeitraum:

1978 - 1979

Form und Inhalt:

bautechnischer Erläuterungsbericht, Pläne.- Elektro- und Blitzschutzanlage: technischer Erläuterungsbericht,
Kostenanschlag, Pläne.

Schutzfrist:

0 Jahre

Dossier

(Teilweise) gesuchspflichtig bis: 01.01.1981

Signatur:

2/3963

Titel:

Rekonstruktion des Dampfmaschinenhauses (Moschee)

Entstehungszeitraum:

1976 - 1980

Bemerkungen zur Datierung:

1976, 1978 - 1980

Form und Inhalt:

Aufgabenstellung für Rekonstruktion: Bauzustandsbeschreibung, Rekonstruktions- und Baumaßnahmen, Museumskonzept,
Bauablaufplan, Grobkosten, Pläne.- Stabilisierung der Bekrönung: Erläuterungsbericht, Baubeschreibung, Pläne.-
Gusseiserne Schornsteinbekrönung: Bautechnischer Erläuterungsbericht, statische Berechnung, Kostenzusammenstellung,
Materialliste, Pläne.

Schutzfrist:

0 Jahre

Dossier (Teilweise) gesuchspflichtig bis: 01.01.1981

Signatur:

2/3964

Titel:

Rekonstruktion des Dampfmaschinenhauses (Moschee)

Entstehungszeitraum:

1976 - 1980

Bemerkungen zur Datierung:

1976, 1979 - 1980

Form und Inhalt:

Ausführungsunterlagen: Erläuterungsbericht, Baubeschreibung, statische Berechnung, Pläne.- Heizungs- und Sanitärtechnisches Projekt: technischer Erläuterungsbericht, Leistungsverzeichnis, Pläne.

Schutzfrist:

0 Jahre

Dossier (Teilweise) gesuchspflichtig bis: 01.01.1979

Signatur:

2/3965

Titel:

Rekonstruktion des Kutscherhauses im Park Babelsberg

Entstehungszeitraum:

1978

Form und Inhalt:

bautechnischer Erläuterungsbericht, statische Berechnungen, Pläne.- Elektroprojekt: technischer Erläuterungsbericht, Kostenübersicht.

Schutzfrist:

0 Jahre

Dossier (Teilweise) gesuchspflichtig bis: 01.01.1979

Signatur:

2/3966

Titel:

Erfassung des Istzustandes des Schirrhofes und Ableitung erforderlicher Maßnahmen für die planmäßige Erweiterung der Produktion

Entstehungszeitraum:

1967 - 1978

Bemerkungen zur Datierung:

1967, 1978

Form und Inhalt:

e.a.: Gasheizung und sanitärer Einrichtung in den Werk- und Sozialräume: Erläuterungsbericht und Kostenangebot.

Schutzfrist:

0 Jahre

Dossier (Teilweise) gesuchspflichtig bis: 01.01.1986

Signatur:

2/3967

Titel:

Steinmetzarbeiten am Neuen Palais und den Communs

Entstehungszeitraum:

1985

Bemerkungen zur Datierung:

1967, 1978

Form und Inhalt:

Bestandsaufnahme der Außentreppe an den Communs mit Plänen.- Vorgehensbeschreibung der Konservierungsarbeiten an Naturstein.- Außentreppe und Steinmetzarbeiten an der Fassade der Communs: Kostenanschlag.- Aufstellung Steinmetzarbeiten an der Fassade des Neuen Palais.

Schutzfrist:

0 Jahre

Dossier

(Teilweise) gesuchspflichtig bis: 01.01.1986

Signatur:

2/3968

Titel:

Restaurierungsarbeiten am Neuen Palais und den Communs

Entstehungszeitraum:

1985

Form und Inhalt:

Leistungsverzeichnisse zu: Tischlerarbeiten Fenster und Türen, Schlosser- und Schmiedearbeiten, Parkumzäunung, Fensterbaluster und Fenstergitter, Reitbahn, Kunstschmiedearbeiten, Kandelaber, Kronen, Rekonstruktion des alten Kanals, Elektroinstallation.- Kostenanschläge zu: Neue Sandsteinelemente, Sandsteinerne Skulpturen, Terrassenbalustrade, Ehrenhof, Außenschutz, Klempnerarbeiten, Koloristik der Fassade, Putzarbeiten, Dachkonstruktion und -deckung, Blitzschutzanlage, Außenetze der Entwässerung und der Wasserleitung mit Anschlüssen, Technisches Projekt Grünanlage, Wege und Plätze.- denkmalpflegerische Begutachtung zu den sandsteinernen Skulpturen und Bauteilen des Neuen Palais und Communs.

Schutzfrist:

0 Jahre

Dossier

(Teilweise) gesuchspflichtig bis: 01.01.1989

Signatur:

2/3969

Titel:

Rechnungen und Schriftverkehr mit Mietern der Häuser Behlertstraße 4 und Braunes Haus im Neuer Garten zu Reparaturarbeiten

Entstehungszeitraum:

1938 - 1988

Bemerkungen zur Datierung:

1938, 1965 - 1988

Form und Inhalt:

u.a.: Pläne Braunes Haus (Kopie, 1938).

Schutzfrist:

0 Jahre

Dossier

(Teilweise) gesuchspflichtig bis: 01.01.1991

Signatur:

2/3970

Titel:

Rekonstruktionsarbeiten am Schloss Marly und Lennéstraße 26

Entstehungszeitraum:

1985 - 1990

Bemerkungen zur Datierung:

1985 - 1986, 1989 - 1990

Form und Inhalt:

Schloss Marly Kavalierhaus Umbau und Instandsetzung 1. Obergeschoss: Erläuterungsbericht, statische Berechnung, Pläne.- Schloss Marly: Brüstungselemente Säulenprogramm, Plan.- Rekonstruktion Lennéstraße 26: holzschutztechnischer Untersuchungsbericht, Pläne und Notizen.

Schutzfrist:

0 Jahre

Dossier (Teilweise) gesuchspflichtig bis: 01.01.1988

Signatur:

2/3971

Titel:

Bau- und Rekonstruktionsarbeiten im Park Sanssouci und Babelsberg

Entstehungszeitraum:

1978 - 1987

Bemerkungen zur Datierung:

1978, 1979, 1981 - 1987

Form und Inhalt:

Napoleonot: Rechnungen Restaurierungsarbeiten.- Villa Eulenburg: Bericht zur Realisierung von Wohnungen, Pläne.- BAZ Maritim Lagerschuppen und Schienenauflagerung Bockkran: Vereinbarung mit dem GST Bezirksvorstand, Erläuterungsbericht, Kostenzusammenstellung, statische Berechnung, Pläne.- Modernisierung Sozialgebäude Parkrevier II.: bautechnischer Erläuterungsbericht, Pläne.- Ehemaliges Gehilfenhaus Römische Bäder: Umbauvorschlag zur Wohnraumgewinnung und Modernisierung einer bestehenden Wohnungseinheit.

Schutzfrist:

0 Jahre

Dossier (Teilweise) gesuchspflichtig bis: 01.01.1981

Signatur:

2/3972

Titel:

Projektunterlagen der PKZ für die Rekonstruktion Neue Kammern

Entstehungszeitraum:

1980

Form und Inhalt:

Zwangslüftungsanlage: technische Beschreibung, Berechnung, Pläne.- Sanitäre Anlage: technische Beschreibung, Berechnung, Materialbedarf, Pläne.- Elektronischen Anlage: Kostenschätzung, Pläne.

Schutzfrist:

0 Jahre

Dossier (Teilweise) gesuchspflichtig bis: 01.01.1981

Signatur:

2/3973

Titel:

Projektunterlagen der PKZ für die Rekonstruktion Neue Kammern

Entstehungszeitraum:

1980

Form und Inhalt:

Kostenangaben und Materiallisten.- Skulpturen auf der Kuppel: Beschreibung Erhaltungszustand, Fotografien.- Bewegliche Innenausstattung: Ausstattungsliste, Fotografien.

Schutzfrist:

0 Jahre

Dossier (Teilweise) gesuchspflichtig bis: 01.01.1990

Signatur:

2/3974

Titel:

Bau- und Rekonstruktionsarbeiten an Gebäuden im Park Sanssouci

Entstehungszeitraum:

1976 - 1989

Bemerkungen zur Datierung:

1976 - 1978, 1982 - 1985, 1987 - 1989

Form und Inhalt:

Villa Eulenburg: bautechnischer Erläuterungsbericht, Grobkostenplan, Leistungsverzeichnis, Materialbedarf.- Abriss Gebäude Lennéstraße 24: Bauzustandsanalyse, Pläne, Fotografien, Notizen.- Brandschaden Nord-Communs: Kostenanschlag, Protokoll zum Versicherungsschaden.- Neues Palais Depoträume: bautechnischer Erläuterungsbericht, Grobkostenplan, Leistungsverzeichnisse, Materialbedarf, Massenberechnung.- Neues Palais Hofdamenflügel: Einbau eines Schiebewanddepots (Bilderrestaurierung): Erläuterungsbericht, Materialliste, statische Berechnung, Pläne.- Trafostation Neues Palais: technischer Erläuterungsbericht, statische Berechnung, Kostenzusammenstellung, Pläne.

Schutzfrist:

0 Jahre

Dossier (Teilweise) gesuchspflichtig bis: 01.01.1986

Signatur:

2/3975

Titel:

Rekonstruktion Dampfmaschinenhaus (Moschee)

Entstehungszeitraum:

1973 - 1985

Bemerkungen zum Umfang:

2 mappen

Form und Inhalt:

Protokolle, Vermerke und Aktennotizen.- Bericht Fassadenkonstruktion.- Pläne.- Zeitungsausschnitte.- Fotos.- Gutachten.- Literatúrauszüge.- Schriftverkehr mit dem Rat der Stadt.

Schutzfrist:

0 Jahre

Dossier (Teilweise) gesuchspflichtig bis: 01.01.1987

Signatur:

2/3976

Titel:

Rekonstruktion Neues Palais durch das PKZ, Projektierungsarbeiten

Entstehungszeitraum:

1984 - 1986

Form und Inhalt:

Protokolle und Aktennotizen zu Bauarbeiten.- Denkmalpflegerische Zielstellung.- Übersicht Umfang der Projektierungsleistungen (PKZ Nr. 93-585/40036).- Pläne Neues Palais und Park Sanssouci.

Schutzfrist:

0 Jahre

Dossier (Teilweise) gesuchspflichtig bis: 01.01.1987

Signatur:

2/3977

Titel:

Rekonstruktion Neues Palais durch das PKZ, Baustelleneinrichtung

Entstehungszeitraum:

1985 - 1986

Form und Inhalt:

Vertrag Projektierungsleistungen (PKZ Nr. 93-585/50019).- Protokolle und Aktennotizen zu Bauarbeiten.- Pläne Schirrhof.- Neues Palais.- Holzkonstruktion Kuppel.- Baustelleneinrichtung.

Schutzfrist:

0 Jahre

Dossier (Teilweise) gesuchspflichtig bis: 01.01.1990

Signatur:

2/3978

Titel:

Rekonstruktion von Brücken im Park Babelsberg

Entstehungszeitraum:

1984 - 1989

Form und Inhalt:

Aktennotizen.- Bestandsaufnahmen.- Demontage Kaiser-Wilhelm-Brücke im Grenzgebiet.- Baudokumentation Große Brücke (1985).- Pläne.- Fotos.

Schutzfrist:

0 Jahre

Dossier (Teilweise) gesuchspflichtig bis: 01.01.1988

Signatur:

2/3979

Titel:

Restaurierungs- und Instandsetzungsarbeiten im Neues Palais

Entstehungszeitraum:

1976 - 1987

Form und Inhalt:

u.a.: Protokolle Begehung Depoträume.- Instandsetzung Depoträume: bautechnischer Erläuterungsbericht, Kostenschätzung, Materialbedarf, Massenberechnung.- Theatergarderoben.- Statik Beleuchtungsdepot.- Umbau Bühnenstellwerk Schlosstheater.- Begehungsprotokoll Muschelsaal.- Gutachten Holzbefund Friedrichwohnung.- Einbau Lastenaufzug.- Gutachten Holzbefund kleiner Nordflügel.- Gutachten Deckenkonstruktion Muschelsaal (Statik).- Feuerlöschanlage.- Decke über nördlichem Treppenhaus.- Pläne.- Fotos Schadensbilder Depot und Kleiner Nordflügel.- Rechnungen.

Schutzfrist:

0 Jahre

Dossier (Teilweise) gesuchspflichtig bis: 01.01.1984

Signatur:

2/3980

Titel:

Baumaßnahmen an der Pädagogische Hochschule, dem Marstall und der Lennéstraße 38

Entstehungszeitraum:

1965 - 1983

Bemerkungen zur Datierung:

1965, 1967 - 1968, 1975 - 1976, 1971, 1981 - 1983

Form und Inhalt:

Starkstromanlage Lennéstraße 38: technische Erläuterungen, Kostenzusammenstellung, Pläne.- Fernwärmeversorgung Neues Palais.- PH Institutionsgebäude I.: Bautechnischer Erläuterungsbericht, statische Berechnung, Pläne provisorisches Schutzdach Westeingang; Botanisches Institut Massivgebäude für Phyto-Kammer: Bautechnischer Erläuterungsbericht, Kostenzusammenstellung, Pläne.- Marstall (Filmmuseum): Technisches Gutachten, Pläne.

e.a.: Denkmalkartierung der SSG: Verzeichnis der Gebäude mit der Nutzungsbezeichnung.

Schutzfrist:

0 Jahre

Dossier

(Teilweise) gesuchspflichtig bis: 01.01.1986

Signatur:

2/3981

Titel:

Bau-, Pflege-, Restaurierung- und Werterhaltungsarbeiten an Zäune und dem Obeliskportal

Entstehungszeitraum:

1974 - 1985

Bemerkungen zur Datierung:

1974, 1979 - 1982, 1984 - 1985

Form und Inhalt:

v.a.: Kostenangebote Metall- und Natursteinarbeiten.- Schadensmeldung.- Pläne.

Schutzfrist:

0 Jahre

Dossier

(Teilweise) gesuchspflichtig bis: 01.01.1983

Signatur:

2/3982

Titel:

Rekonstruktion Kopfbau Langer Stall

Entstehungszeitraum:

1978 - 1982

Bemerkungen zur Datierung:

Detailplan

Form und Inhalt:

Bauprotokolle und Aktennotizen.- Schriftverkehr.- Bauleistungs- und Projektierungsvertrag.- Fotografien Schadensbilder.- Materialliste Naturstein.- Detailplan Hauptgesims Konsolschicht Seitenbau.- Plan Hauptgesims und Verdachung.

Schutzfrist:

0 Jahre

Dossier

(Teilweise) gesuchspflichtig bis: 01.01.1989

Signatur:

2/3983

Titel:

Restaurierungsarbeiten am Schloss Charlottenhof

Entstehungszeitraum:

1930 - 1988

Bemerkungen zur Datierung:

1930, 1974 - 1988

Bemerkungen zum Umfang:

2 Mappen

Form und Inhalt:

v.a.: Schriftverkehr.- Aufstellung Restaurierungsmaßnahmen.- Gutachten über die Durchfeuchtung der Bausubstanz und Maßnahmen zur Sanierung gegen Wasserschäden.- Fotografien Schadensbilder.- Pläne (u.a. Kopien, 1930).

e.a.: Wiederherstellung Hippodrom nach Rückführung Reiterstandbild Friedrich II.

Schutzfrist:

0 Jahre

Dossier (Teilweise) gesuchspflichtig bis: 01.01.1991

Signatur:

2/3984

Titel:

Bau-, Pflege-, Restaurierung- und Werterhaltungsarbeiten Schloss Marly

Entstehungszeitraum:

1985 - 1990

Form und Inhalt:

Dokumentation der Brüstungselemente: Pläne und Fotografien.- Ensemble Marlygarten: Pläne.- Umbau erstes Obergeschoss: Pläne, Ausführungsunterlagen.

Schutzfrist:

0 Jahre

Dossier (Teilweise) gesuchspflichtig bis: 01.01.1991

Signatur:

2/3985

Titel:

Protokolle, Aktennotizen und Berichte zu Raumbegehungen und Kontrollen im Neuen Palais

Entstehungszeitraum:

1972 - 1990

Bemerkungen zur Datierung:

1972, 1987 - 1990

Form und Inhalt:

u.a.: Plan und Bericht zu Fensterstürzen.- holzschutztechnischer Untersuchungsbericht südliches Mittelrisalitstiegenhaus Erdgeschoss mit Fotografien(1972).- Plan Regenentwässerung Ecke Theaterflügel/Friedrichflügel.- Hydraulischer Aufzug.- Schiebewanddepot.

Schutzfrist:

0 Jahre

Dossier (Teilweise) gesuchspflichtig bis: 01.01.1983

Signatur:

2/3986

Titel:

Rekonstruktion Neue Kammern

Entstehungszeitraum:

1975 - 1982

Bemerkungen zur Datierung:

1975, 1980 - 1982

Form und Inhalt:

Protokolle.- Konservatorische Aufgaben.

e.a.: Studie über den Umbau des Pferdestalls im Park Babelsberg zum Sozialgebäude mit Plänen (1975).

Schutzfrist:

0 Jahre

Dossier

(Teilweise) gesuchspflichtig bis: 01.01.1949

Signatur:

2/4027

Titel:

Verzeichnis der Staatseigenen Grundstücke im Regierungsbezirk Potsdam (Druckschrift)

Entstehungszeitraum:

1937 - 1948

Bemerkungen zur Datierung:

1948

Form und Inhalt:

e.a.: Verzeichnis der Neubauwerte für die Bauanlagen im Bereich der SSG.

Schutzfrist:

0 Jahre

Dossier

(Teilweise) gesuchspflichtig bis: 01.01.1963

Signatur:

2/4028

Titel:

Bauangelegenheiten

Entstehungszeitraum:

1926 - 1962

Bemerkungen zur Datierung:

1926, 1937 - 1962

Form und Inhalt:

Bauarbeiten Zivil-Kabinettschau, Kostenanschläge.- Neubau Orangeriehaus, Kostenanschläge, Skizzen.- Liste Figuren im Erdgeschoß Neues Palais.- Einbau einer Decke im Festsaal des Marmorpalais.- Gewährleistung über die Vergrößerung der Heizungsanlage im Orangeriegebäude.- Übersicht Mieter Communs II.- Aufsatz zum Kavaliershaus auf der Pfaueninsel.- Planbeschreibungen zum Kavaliershaus auf der Pfaueninsel.- Schriftverkehr über Rekonstruktionsarbeiten Gotisches Haus.- Denkschrift zur Wiederherstellung des Lustgartens.- Bautagebuch Arbeiteraufenthaltsräume.- Raumgrößen Restaurant Historische Mühle.- Anweisung kleinerer Baumaßnahmen.- Informationen Rohrbruchsicherung und bruchssicheres Benzin-Zapf-Ventil.

Darin: "Denkmalpflege in Danzig vor hundert Jahren" von Dr. Erich Keyser aus "Denkmalpflege und Heimatschutz" (1926).

Schutzfrist:

0 Jahre

Dossier

(Teilweise) gesuchspflichtig bis: 01.01.1953

Signatur:

2/4045

Titel:

Baubestandsbuch Kutscher-Wohnhaus beim ehemaligen Gartenkassenhaus

Entstehungszeitraum:

1927 - 1952

Form und Inhalt:

Dienstwohnung.- Hausbeschreibung.- Raumbeschreibungen.- Geschosspläne.- Plan Schnitt Gebäude.- Plan Vorderansicht.- Lageplan.- Mietverfügungen.- Mietvertrag.

Schutzfrist:

0 Jahre

Dossier

(Teilweise) gesuchspflichtig bis: 01.01.1991

Signatur:

2/4070

Titel:

Instandsetzung Dreikönigstor

Entstehungszeitraum:

1986 - 1990

Form und Inhalt:

Aktennotizen.- Fotografien Schadensbilder.- Arbeitsaufträge.- Messbilder (Kopie).

Schutzfrist:

0 Jahre

Verwandtes Material:

Verweise intern: siehe auch 3/231

Dossier

(Teilweise) gesuchspflichtig bis: 01.01.1985

Signatur:

2/4071

Titel:

Rekonstruktion Winzerhaus

Entstehungszeitraum:

1984

Form und Inhalt:

Grundrisse, Lage- und Ansichtspläne.- Statischer Nachweis Tür- und Fensterstürze.- Kostenzusammenstellung.

Schutzfrist:

0 Jahre

Dossier

(Teilweise) gesuchspflichtig bis: 01.01.1984

Signatur:

2/4072

Titel:

Rekonstruktion Flatowturm im Park Babelsberg

Entstehungszeitraum:

1983

Form und Inhalt:

Geschosspläne und Wand- und Durchbruchplan.

Schutzfrist:

0 Jahre

Dossier (Teilweise) gesuchspflichtig bis: 01.01.2081

Signatur:

2/4075

Titel:

Leitungsvorlage zur Rekonstruktion der historischen Dampfmaschinen- und Pumpanlage im Pumpwerk Sanssouci (Moschee)

Entstehungszeitraum:

1983 - 1990

Form und Inhalt:

einzelnen Abteilungen der SSG.- Lehrlinge.- Filmmuseum.

Schutzfrist:

90 Datenschutz 90 Jahre nach Geburt

Dossier (Teilweise) gesuchspflichtig bis: 01.01.1990

Signatur:

2/4088

Titel:

Sicherung und Restaurierung der Kolonnade am Neuen Palais

Entstehungszeitraum:

1983 - 1989

Bemerkungen zum Umfang:

2 Mappen

Form und Inhalt:

Bauablaufpläne.- Beratungsprotokolle.- Verträge.- Aufträge.- Materialliste Gerüstbau.- Baugeschichte.- Schriftverkehr.- Fotos.- Baupläne.- Skizzen.

Schutzfrist:

0 Jahre

Dossier (Teilweise) gesuchspflichtig bis: 01.01.1987

Signatur:

2/4089

Titel:

Restaurierung der Kolonnaden am Neuen Palais

Entstehungszeitraum:

1969 - 1986

Bemerkungen zum Umfang:

1 Mappe

Form und Inhalt:

Bauzustandsanalyse: Technische Daten, Technologische Gliederung, Schadensfeststellung.- Sicherung Feld 1.4: Prüfbescheid, Statik, Materialbedarf.- Baugeschichte, Zustandsbeschreibung, Ablauf- und Kostenplan, Protokolle, Schriftverkehr.- Bauzustandsanalyse: Technische Daten, Technologische Gliederung, Schadensfeststellung.- Sicherung des Bauwerks: Statik, Technologien zur Sicherung.- Baupläne.

Schutzfrist:

0 Jahre

Dossier (Teilweise) gesuchspflichtig bis: 01.01.1991

Signatur:

2/4090

Titel:

Schriftverkehr mit dem VEB Elbenaturstein zur Restaurierung der Kolonnaden am Neuen Palais

Entstehungszeitraum:

1981 - 1990

Bemerkungen zum Umfang:

1 Mappe

Form und Inhalt:

Materialinventur.- Rechnungen.- Kostenangebote.- Werklisten.- Lieferscheine.- Grundriss Kolonnade.

Schutzfrist:

0 Jahre

Dossier (Teilweise) gesuchspflichtig bis: 01.01.1992

Signatur:

2/4091

Titel:

Restaurierung der Kolonnaden am Neuen Palais

Entstehungszeitraum:

1984 - 1991

Bemerkungen zum Umfang:

1 Mappe

Form und Inhalt:

Rechnungen.

Schutzfrist:

0 Jahre

Dossier (Teilweise) gesuchspflichtig bis: 01.01.1988

Signatur:

2/4092

Titel:

Restaurierung der Kolonnaden am Neuen Palais

Entstehungszeitraum:

1983 - 1987

Bemerkungen zum Umfang:

1 Mappe

Form und Inhalt:

Kolonnade Communs: Schriftverkehr, Zustandsbericht, Ablauf- und Kostenplan.- Kolonnade Geodäsie: Lieferscheine, Wirtschaftsverträge, Feldrisse.- Ergänzung zum Abbruchprojekt.- Kolonnade an den Communs: Schadensfeststellung, Sicherungsmaßnahmen.- Ergänzung zum Abbruchprojekt.- Baupläne.- Fotos.- Skizze.

Schutzfrist:

0 Jahre

Dossier (Teilweise) gesuchspflichtig bis: 01.01.1990

Signatur:

2/4093

Titel:

Restaurierung des nördlichen Eckpavillons der Kolonnaden am Neuen Palais

Entstehungszeitraum:

1985 - 1989

Bemerkungen zum Umfang:

1 Mappe

Form und Inhalt:

Baupläne.- Fotos.- Bautagebücher.

Schutzfrist:

0 Jahre

Dossier (Teilweise) gesuchspflichtig bis: 01.01.1987

Signatur:

2/4094

Titel:

Steinmetzarbeiten an der Fontaine im Innenhof des Gärtnerhauses und dem Sockel der Rundbank am Altan Friedensteich

Entstehungszeitraum:

1986

Form und Inhalt:

Baupläne.- Werklisten.- Arbeitsskizzen.

Schutzfrist:

0 Jahre

Dossier (Teilweise) gesuchspflichtig bis: 01.01.1978

Signatur:

2/4095

Titel:

Restaurierung Neues Palais

Entstehungszeitraum:

1977

Form und Inhalt:

Muschelsaal Wiederherstellung der Türleibungen.- Baupläne.- Skizzen.

Schutzfrist:

0 Jahre

Dossier (Teilweise) gesuchspflichtig bis: 01.01.1987

Signatur:

2/4096

Titel:

Restaurierungen im Park Sanssouci

Entstehungszeitraum:

1973 - 1986

Form und Inhalt:

Obelisktor durch Fa. Schönemann und Dessau.- Instandsetzung Christuspforte: Prüfbescheide, Sicherung, Statik, Schriftverkehr, Schadensaufnahme, Stahlliste.- Naturstein Gutachten/ Kostenangebot: Sanssouci, Neue Kammern, Neues Palais, Orangerie, Freundschaftstempel, Marstall, Rechnungen, Schriftverkehr, Verträge.-Baupläne.- Fotos.- Skizzen.

Schutzfrist:

0 Jahre

Dossier (Teilweise) gesuchspflichtig bis: 01.01.1980

Signatur:

2/4097

Titel:

Mauerwerksfeuchtigkeit und Maßnahmen zu ihrer Beseitigung bei historischen Gebäuden

Entstehungszeitraum:

1979

Form und Inhalt:

Untersuchungen dargestellt am Marstall.- Bedeutung und Wirkungsweise der elektrophysikalischen Verfahren zur Trockenlegung.- Baupläne.- Fotos

e.a.: Orangerie im Neuen Garten - Ostportal - Denkmalpflegerische Zielstellung: Bauleistungen, Bauzustand.

Schutzfrist:

0 Jahre

Dossier (Teilweise) gesuchspflichtig bis: 01.01.1972

Signatur:

2/4098

Titel:

Kostenermittlungen für Restaurierungen VEB Elbenaturstein

Entstehungszeitraum:

1971

Form und Inhalt:

Schloss Belvedere.- Freundschaftstempel.- Schloss Babelsberg.- Schloss Sanssouci.- Neue Kammern
Leistungsverzeichnis.- Neues Palais Außenarbeiten.- Neues Palais Innenarbeiten.- Marstall.- Gotische Bibliothek.-
Orangerie Außenanlagen und Balustraden Ost- und Westflügel.- Musentempel.

Schutzfrist:

0 Jahre

Dossier (Teilweise) gesuchspflichtig bis: 01.01.2080

Signatur:

2/4104

Titel:

Bauabteilung: Funktionspläne, Mitarbeiterbeurteilungen und Prämienvorschläge

Entstehungszeitraum:

1978 - 1989

Schutzfrist:

90 Datenschutz 90 Jahre nach Geburt

Dossier (Teilweise) gesuchspflichtig bis: 01.01.1991

Signatur:

2/4112

Titel:

Pläne Schloss Cecilienhof und Brandschaden

Entstehungszeitraum:

1956 - 1990

Bemerkungen zur Datierung:

1956- 1963, 1990

Bemerkungen zum Umfang:

1 Mappe

Form und Inhalt:

Pläne: Erd-, Keller-, Ober-, Dachgeschoss und Schnitte.- Pläne Heizungsanlage: Ansicht, Schräge für Aschetransport, Aschetransport, Keller-, Dach- und Obergeschoss.- Brandschaden: Beurteilung, Auflistung Schadensumfang, Aktennotiz, Schadens- und Kostenermittlung, Rechnung.- Kalkulation Glasrestaurierung.- Honorarvertrag Restaurierung.- Auftragserteilung Trocknungsservice.- Messprotokoll.- Gesamtabrechnung.

Archivalienart(en):

Akte

Schutzfrist:

0 Jahre

Dossier (Teilweise) gesuchspflichtig bis: 01.01.1978

Signatur:

2/4113

Titel:

Liegenschaftsunterlagen

Entstehungszeitraum:

1974 - 1977

Form und Inhalt:

gezeichnet Lagepläne und Grundrisse.- Vermerk Ergebnisse aus Recherchen zur Feststellung der territorialen Zuständigkeit der Staatlichen Schlösser und Gärten.- Übersichten: Ermittlung und Zusammenstellung der Rechtsträgergebiete, Eigentumsflurstücke und vorhandene Vermessungspläne im Bereich der SSG.- Legende für Vermessungszeichen.

Archivalienart(en):

Akte

Schutzfrist:

0 Jahre

Dossier (Teilweise) gesuchspflichtig bis: 01.01.1981

Signatur:

2/4116

Titel:

Projektierungsunterlagen der PKZ für Rekonstruktion Neue Kammern (Mappe 5)

Entstehungszeitraum:

1980

Form und Inhalt:

Pläne: Dachgeschosse, Konstruktionselemente Treppe und Loggia-Decke, Verankerung Südwand, Umgebung.

Schutzfrist:

0 Jahre

Dossier (Teilweise) gesuchspflichtig bis: 01.01.1980

Signatur:

2/4117

Titel:

Projektierungsunterlagen der PKZ für Rekonstruktion Neue Kammern (Mappe 7)

Entstehungszeitraum:

1979

Form und Inhalt:

Wasserversorgungs- und Entwässerungsanlage.- verschiedene Kanalisationsschächte.

Darin: Pläne.

Schutzfrist:

0 Jahre

Dossier

(Teilweise) gesuchspflichtig bis: 01.01.1989

Signatur:

2/4118

Titel:

Ortsteil Sacrow: Schmutz-, Regen-, Trinkwasserleitungen mit zwei Abwassersammelschächten, Rekonstruktionen von Räumen und Erweiterung vom Schloss Sacrow

Entstehungszeitraum:

1986 - 1988

Form und Inhalt:

u.a.: Buaprüfungen.- Kostenplan.- Erläuterungsberichte.- Genehmigung.- Protokolle.- Verträge.

e.a.: Pläne von einer Fließbandanlage.

Darin: Pläne.

Schutzfrist:

0 Jahre

Dossier

(Teilweise) gesuchspflichtig bis: 01.01.1990

Signatur:

2/4119

Titel:

Grundsatzentscheidung Gas- und Elektroerschließung sowie Wärmeversorgung für das Mamorpalais (Dokumentation, TO 8, 13 - 15)

Entstehungszeitraum:

1989

Form und Inhalt:

Darin: Pläne.

Schutzfrist:

0 Jahre

Dossier

(Teilweise) gesuchspflichtig bis: 01.01.1984

Signatur:

2/4120

Titel:

Rekonstruktion der Niederdruck-Gasleitung Eichenallee Neuer Garten

Entstehungszeitraum:

1982 - 1983

Form und Inhalt:

u.a.: Prüfbericht.- Erläuterungsbericht.- Leistungsverzeichnis.

Darin: Pläne.

Schutzfrist:

0 Jahre

Dossier (Teilweise) gesuchspflichtig bis: 01.01.1991

Signatur:

2/4148

Titel:

Nationale Volksarmee: Restaurierung und Rekonstruktion des Marmorpalais

Entstehungszeitraum:

1987 - 1990

Form und Inhalt:

v.a.: Sanierung Ufermauer: Gutachten zur Standsicherheit.- Pläne, Messbilder.- Hydrologisches Gutachten.- Konservierung der Säulen.- Raumbuch für die Sicherung bzw. Teilkonstruktion der originalen Innenarchitektur.- Denkmalpflegerische Auflagen zur Sicherung der denkmalgeschützten Substanz der Innenräume.- Restaurierung Fensterrosetten, Fenster- und Türbeschläge mit s/w Fotos.- Baugrundgutachten.- Marmorgutachten.- Marmorbeschaffung.- s/w Fotos mit Gebäudeschäden.

Schutzfrist:

0 Jahre

Dossier (Teilweise) gesuchspflichtig bis: 01.01.1990

Signatur:

2/4149

Titel:

Nationale Volksarmee: Restaurierung und Rekonstruktion des Marmorpalais

Entstehungszeitraum:

1984 - 1989

Form und Inhalt:

v.a.: Prüfbescheid über die bauwirtschaftliche Prüfung.- Pläne (auch der Schlossküche Neuer Garten).- Denkmalpflegerische Zielstellung.- Gutachten über die Untersuchung der Holzkonstruktion des Marmorpalais sowie der ehemaligen Schlossküche im Neuen Garten.- Gutachten Ufermauer.- Gutachten Baugrund.- Gutachten Gesteinsmaterialien.- Beratungsprotokolle.- Protokoll Handlaufgitter.- Raumbuch für die Sicherung bzw. Teilkonstruktion der originalen Innenarchitektur.- Denkmalpflegerische Auflagen zur Sicherung der denkmalgeschützten Substanz der Innenräume.- Stellungnahmen, Aufträge und Protokolle zu Baumaßnahmen.

Schutzfrist:

0 Jahre

Dossier (Teilweise) gesuchspflichtig bis: 01.01.1987

Signatur:

2/4150

Titel:

Schirrhof: Erfassung Ist-Zustand und Errichtung Skulpturen- und Brennstofflager

Entstehungszeitraum:

1986

Form und Inhalt:

Erläuterungsbericht.- Statischer Nachweis.- Kosteneinschätzung.- Nachweis der Schutzgüte.- Leistungsverzeichnis.- Pläne.

Schutzfrist:

0 Jahre

Dossier (Teilweise) gesuchspflichtig bis: 01.01.1988

Signatur:

2/4151

Titel:

Baumaßnahmen im Parkrevier I Sanssouci und Parkrevier Neuer Garten sowie Reparaturarbeiten im Dampfmaschinenhaus (Moschee)

Entstehungszeitraum:

1984 - 1987

Form und Inhalt:

Modernisierung Sozialgebäude Parkrevier I: Elektropläne.- Neuer Garten Heiztrasse: statische Berechnung, Pläne, Prüfbescheid entwurfstechnische Einzelprüfung, Bautechnische Erläuterungen, Materialbedarf, Kostenzusammenstellung, Ermittlung LI und LIV, Leistungsverzeichnis, Massenberechnung.- Neuer Garten Heizkanal: Erläuterungsbericht, Schutzgüthenachweis, Leistungsverzeichnis, Materialbedarf, Kostenzusammenstellung, Pläne.- Reparaturarbeiten Moschee: Schriftwechsel, Schlüsselordnung, Protokoll über die Ermittlung der Schutzgüte, Wartungsplan, Übergabeprotokoll, Einweisungsprotokoll, Besucherbetreuung.

Schutzfrist:

0 Jahre

Dossier

(Teilweise) gesuchspflichtig bis: 01.01.1972

Signatur:

2/4152

Titel:

Arbeitsplan für das Jahr 1972

Entstehungszeitraum:

1971

Form und Inhalt:

Planaufgaben bau- und Restaurierungsarbeiten der Kooperationspartner.- Eigene Leistungen der Meisterbereiche Bauhaupt- und Baunebenwerke.- Eigene Leistungen der Restaurierungswerkstätten.- Projektierungsleistungen, wissenschaftliche und technische Gutachten und Bauuntersuchungen der Kooperationspartner.- Eigenleistung Projektierung.

Schutzfrist:

0 Jahre

Dossier

(Teilweise) gesuchspflichtig bis: 01.01.1983

Signatur:

2/4153

Titel:

Ausführungskonzeption Ehemaliger Fischladen Grundstück Thiemann-Haus

Entstehungszeitraum:

1982

Form und Inhalt:

Aufgabenstellung und Funktion.- Statisch-konstruktive Veränderungen.- Bauleistungen.- Pläne.- s/w Fotos vom Gebäude.- Protokoll über die Begehung.- Heizlastberechnung.

Schutzfrist:

0 Jahre

Dossier

(Teilweise) gesuchspflichtig bis: 01.01.1986

Signatur:

2/4154

Titel:

Umbau Thiemann-Haus Bautechnischer Teil

Entstehungszeitraum:

1985

Form und Inhalt:

Hydrologische Stellungnahme.- Baugrundgutachten.- Bautechnischer Erläuterungsbericht.- Schutzgüthenachweis.- Pläne.- Statische Berechnungen.- Positionsplan.- Messbilder.

Schutzfrist:

0 Jahre

Abteilung Restaurierung

Dossier

(Teilweise) gesuchspflichtig bis: 01.01.2071

Signatur:

2/528

Titel:

Berichte von Auslandsreisen

Entstehungszeitraum:

1980

Bemerkungen zum Umfang:

1 Mappe

Form und Inhalt:

Reisen nach Peterhof bei Leningrad des Gemälderestaurators Thürmer und des Chefrestaurators Grimm.

Schutzfrist:

90 Datenschutz 90 Jahre nach Geburt

Dossier

(Teilweise) gesuchspflichtig bis: 01.01.1983

Signatur:

2/529

Titel:

Energiekommission

Entstehungszeitraum:

1980 - 1982

Bemerkungen zur Datierung:

1980, 1982

Bemerkungen zum Umfang:

1 Mappe

Form und Inhalt:

Betrieb von Elt-Heizgeräten.- Bericht über durchgeführte Objektbegehungen und zu allgemeinen Energieproblemen.- Stand der Kohle- und Holzversorgung in den Werkstätten.

Schutzfrist:

0 Jahre

Dossier

(Teilweise) gesuchspflichtig bis: 01.01.1983

Signatur:

2/530

Titel:

Plan der Aufgaben, Abrechnung, Analyse

Entstehungszeitraum:

1970 - 1982

Schutzfrist:

0 Jahre

Dossier (Teilweise) gesuchspflichtig bis: 01.01.1979
Signatur:
2/531
Titel:
Funktionspläne, Stellenpläne
Entstehungszeitraum:
1972 - 1978
Form und Inhalt:
Entwürfe.- Stellenbeschreibungen.
Schutzfrist:
0 Jahre

Dossier (Teilweise) gesuchspflichtig bis: 01.01.1983
Signatur:
2/532
Titel:
Kaderanalysen
Entstehungszeitraum:
1977 - 1982
Bemerkungen zur Datierung:
1977, 1982
Form und Inhalt:
Statistiken zur Personalsituation und Mitarbeiterqualifikation.
Schutzfrist:
0 Jahre

Dossier (Teilweise) gesuchspflichtig bis: 01.01.2073
Signatur:
2/533
Titel:
Absolventeneinsatz
Entstehungszeitraum:
1975 - 1982
Bemerkungen zur Datierung:
1975-1976, 1978-1979, 1982
Bemerkungen zum Umfang:
1 Mappe
Form und Inhalt:
u.a.: Aufgabenstellungen Abschlussarbeiten.- Praktikanteneinsätze.- Schriftverkehr mit der Fachschule für Werbung und Gestaltung.- Praktikumsvereinbarung.
Schutzfrist:
90 Datenschutz 90 Jahre nach Geburt

Dossier (Teilweise) gesuchspflichtig bis: 01.01.2073
Signatur:
2/534
Titel:
Innerbetriebliche Schreiben von und an die Kaderabteilung

Entstehungszeitraum:

1972 - 1982

Form und Inhalt:

Ausfallmeldungen.- Arbeitszeit.- Vorschläge für Auszeichnungen.

Schutzfrist:

90 Datenschutz 90 Jahre nach Geburt

Dossier

(Teilweise) gesuchspflichtig bis: 01.01.1983

Signatur:

2/535

Titel:

Aus- und Weiterbildung

Entstehungszeitraum:

1972 - 1982

Bemerkungen zur Datierung:

1972, 1974, 1976, 1981-1982

Form und Inhalt:

Weiterbildungsseminare.- Giftlehrgang.- Zugang zum Fernstudium.- Vorschläge zu Abschlussarbeiten.

Schutzfrist:

0 Jahre

Dossier

(Teilweise) gesuchspflichtig bis: 01.01.2070

Signatur:

2/536

Titel:

Einstellung und Qualifizierung der Mitarbeiter

Entstehungszeitraum:

1968 - 1979

Bemerkungen zum Umfang:

1 Mappe

Form und Inhalt:

u.a.: Leistungszulagen.- Einstufung und Eingruppierung Entlohnung.- Prämien.- Qualifizierung.- Dienst bei der NVA.- Klärung von Unterstellungsverhältnissen.

Schutzfrist:

90 Datenschutz 90 Jahre nach Geburt

Dossier

(Teilweise) gesuchspflichtig bis: 01.01.2072

Signatur:

2/537

Titel:

Qualifizierung der Mitarbeiter

Entstehungszeitraum:

1969 - 1981

Form und Inhalt:

u.a.: Schriftverkehr mit vergleichbaren wissenschaftlichen Einrichtungen und Dozenten.- Verträge mit Mitarbeitern.- Rahmen- und Lehrpläne.

Schutzfrist:

90 Datenschutz 90 Jahre nach Geburt

Dossier (Teilweise) gesuchspflichtig bis: 01.01.2072
Signatur:
2/538
Titel:
Lohn und Gehalt
Entstehungszeitraum:
1973 - 1981
Form und Inhalt:
e.a.: Lohnintensivsteigerungen.- Gehaltsveränderungen.
Schutzfrist:
90 Datenschutz 90 Jahre nach Geburt

Dossier (Teilweise) gesuchspflichtig bis: 01.01.2073
Signatur:
2/539
Titel:
Bewerbungen, Einstellungen, Beurteilungen und Qualifizierungen
Entstehungszeitraum:
1972 - 1982
Schutzfrist:
90 Datenschutz 90 Jahre nach Geburt

Dossier (Teilweise) gesuchspflichtig bis: 01.01.1983
Signatur:
2/540
Titel:
Auszeichnungen (1980-1982), Sozialistischer Wettbewerb (1972-1982) und Bildungsfahrten (1978-1982)
Entstehungszeitraum:
1972 - 1982
Form und Inhalt:
u.a.: Wettbewerbsabrechnungen, in denen die geleisteten Arbeiten von allen Werkstätten aufgeführt sind.- Kriterien für die Wettbewerbsauswertung.
Schutzfrist:
0 Jahre

Dossier (Teilweise) gesuchspflichtig bis: 01.01.1983
Signatur:
2/541
Titel:
Jahresabschlussprämien
Entstehungszeitraum:
1969 - 1982
Form und Inhalt:
Listen und Anträge auf Anerkennungsprämien.- Aktivistenprämien und Initiativprämien.
Schutzfrist:
0 Jahre

Dossier (Teilweise) gesuchspflichtig bis: 01.01.1983

Signatur:

2/542

Titel:

Gesellschaftliche Arbeit

Entstehungszeitraum:

1977 - 1982

Bemerkungen zur Datierung:

1976-1983

Bemerkungen zum Umfang:

1 Mappe

Form und Inhalt:

u.a.: FDJ-Arbeit.- Konfliktkommission.- Wahlen.- Durchführung von Feierlichkeiten und Freizeitfahrten.

Schutzfrist:

0 Jahre

Dossier (Teilweise) gesuchspflichtig bis: 01.01.1984

Signatur:

2/543

Titel:

Pläne, Vorlagen und Berichte zu Direktionssitzungen

Entstehungszeitraum:

1976 - 1983

Form und Inhalt:

u.a.: Frauenförderungsplan.- Vorlagen und Berichte aus anderen Abteilungen.- Besucherzahlen.- Aktivitäten in den Schlössern.- Schinkel-Jahr 1981.- Führungen Cecilienhof.- Jugendclub Sanssouci.

Schutzfrist:

0 Jahre

Dossier (Teilweise) gesuchspflichtig bis: 01.01.1982

Signatur:

2/544

Titel:

Schriftverkehr mit der Fachschule für Werbung und Gestaltung in Potsdam

Entstehungszeitraum:

1977 - 1981

Bemerkungen zum Umfang:

1 Mappe

Form und Inhalt:

Absolventenpraktika.- Abschlussarbeiten.- Analyse des Anstrichs zweier Öfen aus dem Palmensaal der Orangerie im Neuen Garten.- Honorarvertrag über chemische Analysen.

Schutzfrist:

0 Jahre

Dossier (Teilweise) gesuchspflichtig bis: 01.01.1984

Signatur:

2/545

Titel:

Schriftverkehr mit der Generaldirektion, Protokolle

Entstehungszeitraum:

1976 - 1983

Form und Inhalt:

u.a.: Leihgaben Schinkel-Ausstellung.- Auszeichnungen.- Räumlichkeiten Römische Bäder.- Materialbeschaffung.- Leitung der Werkstätten.

e.a.: Schreiben der Generaldirektion im Auftrag der Abteilung Restaurierung.

Schutzfrist:

0 Jahre

Dossier (Teilweise) gesuchspflichtig bis: 01.01.1979

Signatur:

2/546

Titel:

Betriebskollektivertrag (BKV)

Entstehungszeitraum:

1973 - 1978

Bemerkungen zur Datierung:

1973, 1976, 1978

Bemerkungen zum Umfang:

1 Mappe

Form und Inhalt:

BKV (1976-1980).- BKV (1974, Entwurf).- Anlage zum BKV (1978).- Zusatz zum Entwurf des BKV (1973).- Stand der Erfüllung.

Schutzfrist:

0 Jahre

Dossier (Teilweise) gesuchspflichtig bis: 01.01.1983

Signatur:

2/547

Titel:

Protokolle der Leitungssitzungen

Entstehungszeitraum:

1977 - 1982

Schutzfrist:

0 Jahre

Dossier (Teilweise) gesuchspflichtig bis: 01.01.1983

Signatur:

2/548

Titel:

Schriftverkehr mit Museen, wissenschaftlichen Einrichtungen, kulturellen Institutionen und Privatpersonen

Entstehungszeitraum:

1976 - 1982

Form und Inhalt:

u.a.: Schriftverkehr über klimatechnische Probleme.- Röntgenfeinstrukturanalyse.- Vergabe von Restaurierungsarbeiten.- Besichtigungen und Führungen der Werkstätten.- Anfragen zu Restaurierungsmaterial.- Übergabeprotokolle.- Stellengesuche.- Fachtagungen.- fachlicher Austausch.

Schutzfrist:

0 Jahre

Dossier (Teilweise) gesuchspflichtig bis: 01.01.1983

Signatur:

2/549

Titel:

Verträge, Leistungen und Honorare

Entstehungszeitraum:

1967 - 1982

Form und Inhalt:

Vergabe von Aufträgen an Dritte, u.a. Ergänzung von Skulpturen, Patronierung eines Seidendamast 18. Jahrhundert für die Rekonstruktion von Räumen des Neuen Palais.- Qualifizierung der Restauratoren.- Fertigstellung der Gold- und Silberleisten im Schloss Charlottenhof.- Restaurierung von Grafiken.- Bildhauerarbeiten Kolonnade am Schloss Sanssouci.- Betten Gästezimmer Sanssouci.- Gobelins.- Anfertigung des Hauptvorhangs für das Schlosstheater im Neuen Palais.

Schutzfrist:

0 Jahre

Dossier (Teilweise) gesuchspflichtig bis: 01.01.1982

Signatur:

2/550

Titel:

Arbeit mit der DEFA, Fernsehen, Zeitungsartikel zur Arbeiten der Werkstätten

Entstehungszeitraum:

1972 - 1981

Bemerkungen zur Datierung:

1972-1975, 1977, 1981

Bemerkungen zum Umfang:

1 Mappe, 39 Seiten

Form und Inhalt:

u.a.: Schriftverkehr.- Nutzungsverträge.- Schadensmeldung.- Dreharbeiten im Neuen Palais für die DEFA-Filme "Die Firma", "Die Leiden des jungen Werther", "Emser Depesche" und "Husaren in Berlin".- Restaurierung Giebelfiguren der Ostseite Potsdamer Marstall.

Schutzfrist:

0 Jahre

Dossier (Teilweise) gesuchspflichtig bis: 01.01.1984

Signatur:

2/551

Titel:

Innerbetrieblicher Schriftverkehr zwischen den Abteilungen Restaurierung und Bau

Entstehungszeitraum:

1973 - 1983

Form und Inhalt:

u.a.: Baumaßnahmen.- Bedarfsmeldungen.- Pumpwerksneubau Park Babelsberg.- Plan der Bauleistungen.- Dampfmaschinenhaus(Moschee).- Jagdschloss Stern.- Freundschaftstempel.- Neue Kammern.- Sizilianischer Garten.- Bericht über Dienstreise.

Schutzfrist:

0 Jahre

Dossier (Teilweise) gesuchspflichtig bis: 01.01.1983

Signatur:

2/552

Titel:

Innerbetriebliches Schriftverkehr zwischen Abteilung Restaurierung und Pädagogische Abteilung

Entstehungszeitraum:

1975 - 1982

Form und Inhalt:

Parkfestspiele.- Betriebsfestspiele.- Vorschläge zum Betriebskollektivvertrag.

Schutzfrist:

0 Jahre

Dossier (Teilweise) gesuchspflichtig bis: 01.01.1982

Signatur:

2/553

Titel:

Innerbetrieblicher Schriftverkehr zwischen den Abteilungen Restaurierung und Schlösser

Entstehungszeitraum:

1974 - 1981

Form und Inhalt:

u.a.: Fotoaufträge.- Planungen.- Ausstellungen.- Arbeitsplan (1978).

Schutzfrist:

0 Jahre

Dossier (Teilweise) gesuchspflichtig bis: 01.01.1980

Signatur:

2/554

Titel:

Innerbetrieblicher Schriftverkehr zwischen den Abteilungen Restaurierung und Verwaltung

Entstehungszeitraum:

1973 - 1979

Form und Inhalt:

u.a.: Dienstreisen.- Arbeitsschutzkleidung.- Leihvertrag 7/70 über Holzschnitzereien.- Inventuren (1977-1979).

Schutzfrist:

0 Jahre

Dossier (Teilweise) gesuchspflichtig bis: 01.01.1983

Signatur:

2/555

Titel:

Winterbereitschaft

Entstehungszeitraum:

1979 - 1982

Form und Inhalt:

Protokolle über Beratungen der Winterdienstkommission.- Einsatzpläne.- Bezahlung.

Schutzfrist:

0 Jahre

Dossier (Teilweise) gesuchspflichtig bis: 01.01.1979

Signatur:

2/556

Titel:

Gesamtkonzeption für die Unterbringung der Werkstätten

Entstehungszeitraum:

1976 - 1978

Form und Inhalt:

Gesamtkonzeption Werkstätten Neues Palais.- Werkstätten Hofdamenflügel, Protokolle, Begehungen.- Textilwerkstatt Neues Palais, Protokolle, Begehungen.- Heizungsanlage Hofdamenflügel.

Schutzfrist:

0 Jahre

Dossier (Teilweise) gesuchspflichtig bis: 01.01.1983

Signatur:

2/557

Titel:

Plan der Aufgaben der Abteilung (1969-1980) und Jahresberichte (1977,1982)

Entstehungszeitraum:

1969 - 1982

Form und Inhalt:

Aufstellung der Eigenleistungen und Fremdleistungen der jeweiligen Fachbereiche, wie z. B. Holz, Textil, Gemälde, Skulpturen, Metall.- Werterhaltungspläne.

Schutzfrist:

0 Jahre

Dossier (Teilweise) gesuchspflichtig bis: 01.01.1983

Signatur:

2/558

Titel:

Schriftverkehr zu Werkstattleiterbesprechungen, Protokolle, Dienstanweisungen für Werkstätten

Entstehungszeitraum:

1969 - 1982

Bemerkungen zur Datierung:

1969-1979, 1982

Schutzfrist:

0 Jahre

Dossier (Teilweise) gesuchspflichtig bis: 01.01.1977

Signatur:

2/559

Titel:

Restaurierungsarbeiten an Polstern, Fußbodenbelägen, Vorhängen und Fahnen in der Gedenkstätte Cecilienhof

Entstehungszeitraum:

1973 - 1976

Bemerkungen zum Umfang:

38 Seiten

Form und Inhalt:

u.a.: Schriftverkehr mit beteiligten Abteilungen.- Leistungen der Textilwerkstatt.- Aufträge.- Musterangebote.- Größennachweise über Bestellungen.- Ankauf eines Knüpfstuhls.- Vorschlag über die Errichtung eines Produktionszentrums für Teppichweben.- Dienstreiseberichte.

Darin: weiße Stoffprobe.

Schutzfrist:

0 Jahre

Einzelstück (Teilweise) gesuchspflichtig bis: 01.01.1975

Signatur:

2/559.24

Titel:

Vorhänge in der Historischen Gedenkstätte Cecilienhof

Entstehungszeitraum:

1974

Bemerkungen zum Umfang:

1 Seite

Form und Inhalt:

Auflistung der Räume mit Maßangaben der Vorhänge

Schutzfrist:

0 Jahre

Einzelstück (Teilweise) gesuchspflichtig bis: 01.01.1975

Signatur:

2/559.25-26

Titel:

Aufstellung über benötigte Meterware für Auslegung in den Räumen Schloss Cecilienhof

Entstehungszeitraum:

1974

Bemerkungen zum Umfang:

2 Seiten

Form und Inhalt:

Historische Gedenkstätte, Klubraum, Cecilienzimmer, Büros der Mitarbeiter, Korridore, amerikanisches und englisches Arbeitszimmer, Schiffskajüte, Treppenaufgänge

Schutzfrist:

0 Jahre

Einzelstück (Teilweise) gesuchspflichtig bis: 01.01.1975

Signatur:

2/559.27-30

Titel:

Dienstreisebericht über Fahrt nach Oelsnitz, Bautzen, Wurzen am 26./27. März 1974

Entstehungszeitraum:

1974

Bezugszeitraum:

26.03.1974 - 27.03.1974

Bemerkungen zum Umfang:

4 Seiten

Form und Inhalt:

Besprechung im VEB Halbmond Oelsnitz und Wurzten über Lieferung bzw. Anfertigung von Auslegeware für die Gednkstätte des Potsdamer Abkommens Cecilienhof und Reinigung von Seidentapeten und Baumwolldrucken für Jugendstilräume in Cecilienhof durch Herrn Riel, Bautzen.

Schutzfrist:

0 Jahre

Einzelstück (Teilweise) gesuchspflichtig bis: 01.01.1976

Signatur:

2/559.32-34

Titel:

Aufstellung über dringende Anschaffungen zum 30. Jahrestag der Gedenkstätte

Entstehungszeitraum:

1975

Bemerkungen zum Umfang:

3 Seiten

Schutzfrist:

0 Jahre

Dossier (Teilweise) gesuchspflichtig bis: 01.01.1981

Signatur:

2/560

Titel:

Schriftverkehr

Entstehungszeitraum:

1977 - 1980

Form und Inhalt:

u.a.: Restaurierungsgutachten.- Übernahmeprotokolle.- Protokolle zu Gebäudebegehungen und Dienstreisen.- Schadensfeststellungen.- Restaurierungsarbeiten und Farbanalysen (u.a.: Marstall, Neue Kammern).

Schutzfrist:

0 Jahre

Dossier (Teilweise) gesuchspflichtig bis: 01.01.1983

Signatur:

2/561

Titel:

Mitteilungen und Weisungen der Abteilung Sicherheit

Entstehungszeitraum:

1973 - 1982

Bemerkungen zum Umfang:

2 Mappen

Form und Inhalt:

Zivilverteidigung.- Brandschutz.- Plan der diensthabenden Direktoren.

e.a.: Meldung über Diebstähle von Kapitellen des Belvedere Pfingstberg (1977).- Brandschutzgesetz (19.12.1974).

Schutzfrist:

0 Jahre

Dossier (Teilweise) gesuchspflichtig bis: 01.01.1983

Signatur:

2/562

Titel:

Investitionen, Materialverkäufe, Hinweise zum Jahresabschluss, Investbestellungen - Import

Entstehungszeitraum:

1972 - 1982

Bemerkungen zum Umfang:

2 Mappen

Form und Inhalt:

u.a.: Kauf von Fototechnik.- Nähmaschine.- Restaurierungsmaterial.- Wirtschaftsverträge.- Begründungsschreiben.- Schriftverkehr mit Betrieben.

Schutzfrist:

0 Jahre

Dossier (Teilweise) gesuchspflichtig bis: 01.01.1983

Signatur:

2/563

Titel:

Planungsunterlagen

Entstehungszeitraum:

1971 - 1982

Form und Inhalt:

u.a.: Finanzplanung (1973,1976-1981).- ökonomische Ergebnisse (1971-1981).- Planabrechnung (1973,1978).- Bilanzierung (1980).

Schutzfrist:

0 Jahre

Dossier (Teilweise) gesuchspflichtig bis: 01.01.1983

Signatur:

2/565

Titel:

Rechnungen und Leitungsverträge Hans Michaelson (Restaurator), Konstantin Henke, VEB Stuck und Naturstein Berlin

Entstehungszeitraum:

1974 - 1982

Bemerkungen zum Umfang:

1 Mappe, 112 Seiten

Form und Inhalt:

u.a.: Elfenbeinmodelle.- Stoffdruck für das Kajütenzimmer Gedenkstätte Cecilienhof.- Bestuhlung Schlosstheater.- Holzbildhauerarbeiten.- Anfertigung einer Puttengruppe für die Puttenmauer in Sanssouci.

Schutzfrist:

0 Jahre

Einzelstück (Teilweise) gesuchspflichtig bis: 01.01.1983

Signatur:

2/565.31-32

Titel:

Rechnung von K. Henke für Ausführung Stoffdruck im Kajütenzimmer Schloss Cecilienhof

Entstehungszeitraum:

1982

Bemerkungen zur Datierung:

28.07.1982

Bemerkungen zum Umfang:

2 Seiten

Schutzfrist:

0 Jahre

Dossier

(Teilweise) gesuchspflichtig bis: 01.01.2073

Signatur:

2/566

Titel:

Rechnungen und Leistungsverträge Klaus Reckewerth (Tapezierer/Dekorateur), Heinz Kühnel (Grafiker) und Roswitha Moxter (Textilgestalterin)

Entstehungszeitraum:

1974 - 1982

Schutzfrist:

90 Datenschutz 90 Jahre nach Geburt

Dossier

(Teilweise) gesuchspflichtig bis: 01.01.2072

Signatur:

2/567

Titel:

Rechnungen und Leistungsverträge mit dem Malermeister Horst Sassermann (1969-1978) und mit dem Möbelrestaurator Ulf Göpfert (1979-1981)

Entstehungszeitraum:

1969 - 1981

Form und Inhalt:

Mahagoni-Möbel.- Malerarbeiten im Schloss Sanssouci: Voltaire-Zimmer, Blau-Weißes Gästezimmer, Rot-Weißes Gästezimmer, Audienzzimmer, Kleine Galerie.- Neues Palais: Schlosscafe, Hofdamenflügel, oberes Musikzimmer, Spiegelsaal.- Schloss Charlottenhof: Kupferstichkabinett, Rosa Eckzimmer.- Neue Kammern: Jaspis-Saal.- Schloss Cecilienhof: Kajütraum, Kajütenzimmer.

Schutzfrist:

90 Datenschutz 90 Jahre nach Geburt

Dossier

(Teilweise) gesuchspflichtig bis: 01.01.2073

Signatur:

2/568

Titel:

Rechnungen und Leistungsverträge mit dem Goldschmiedemeister Klaus-H. Otto und dem Glasmalerei-Restaurator Heinz Hajna

Entstehungszeitraum:

1973 - 1982

Form und Inhalt:

u.a.: Schloss Sanssouci: Türen der Bibliothek.- Orangerie: Schreibtischgarnitur des Boulezimmers.- Schloss Charlottenhof: Bronzegeweihe, Speisesaal.- Drachenhaus: Türklinken.- Absperrständer.- Beschläge.- Gardinenhalterungen.- Leuchter.- Glasgemälde (GK I 50743, GK I 50744, GK I 50753, GK II 4843, GK I 50745, GK I 50746, GK I 50746, GK I 50759, GK I 50760).

Schutzfrist:

90 Datenschutz 90 Jahre nach Geburt

Dossier (Teilweise) gesuchspflichtig bis: 01.01.2073

Signatur:

2/569

Titel:

Rechnungen und Leistungsverträge des Restaurators Fritz Leweke

Entstehungszeitraum:

1968 - 1982

Form und Inhalt:

u.a.: Arbeiten im Schloss Charlottenhof.- Wandschirme von Pesne.- Gemälde im Theater-Cafe.- Deckengemälde von Frisch im Oberen Musikzimmer Neues Palais.- Deckengemälde von Pesne im Audienzzimmer Schloss Sanssouci und im Jaspis-Saal der Neuen Kammern.- Deckengemälde von Rode im Spiegelsaal Neues Palais, "Raub der Helena".

Schutzfrist:

90 Datenschutz 90 Jahre nach Geburt

Dossier (Teilweise) gesuchspflichtig bis: 01.01.2073

Signatur:

2/570

Titel:

Schriftverkehr, Leistungsverträge und Rechnungen mit Joachim und Werner Körber

Entstehungszeitraum:

1970 - 1982

Form und Inhalt:

u.a.: Schloss Sanssouci: Rothenburgzimmer, Erstes Gästezimmer, Voltairezimmer, Audienzzimmer, Konzertzimmer, Kleine Galerie.- Neues Palais: oberes Musikzimmer, Marmorgalerie.- Neue Kammern.- Gemälde: "Graf von Schulenburg", "Reiterschlacht vor der Festung Korfu", "Königskrönung Wilhelms I. in Königsberg", "Wasser", "Mondlandschaft".

Schutzfrist:

90 Datenschutz 90 Jahre nach Geburt

Dossier (Teilweise) gesuchspflichtig bis: 01.01.2073

Signatur:

2/571

Titel:

Rechnungen der Malermeister Rolf und Heribert Zakrzewski

Entstehungszeitraum:

1975 - 1982

Bemerkungen zum Umfang:

1 Mappe, 165 Seiten

Form und Inhalt:

u.a.: Neues Palais: obere roten Kammern.- Kavalierhaus: Billardzimmer.- Thiemann Haus.- Babelsberg: Rosenlaube.- weißer Salon, Foyer und Arbeitsraum der SU-Delegation Cecilienhof.- Schloss Sanssouci: Sterbezimmer und Bibliotheksflur.- Hofdamenflügel: Schlosscafe.- Grünes Kabinett in der Bildergalerie.- Drachenhaus.- Römische Bäder: Arkadenhalle und Bad.

Schutzfrist:

90 Datenschutz 90 Jahre nach Geburt

Einzelstück (Teilweise) gesuchspflichtig bis: 30.12.9999

Signatur:

2/571.25-26

Titel:

Rechnung von Malermeister Rolf-R. Zakrzewski über die Ausführung von Malerarbeiten im Weißen Salon und Foyer Schloss Cecilienhof

Entstehungszeitraum:

Undatiert

Bemerkungen zum Umfang:

2 Seiten

Schutzfrist:

0 Jahre

Einzelstück (Teilweise) gesuchspflichtig bis: 30.12.9999

Signatur:

2/571.76

Titel:

Rechnung über Restaurierungsarbeiten im Schloss Cecilienhof, Schloss Sanssouci und Neues Palais

Entstehungszeitraum:

Undatiert

Bemerkungen zur Datierung:

29.12.

Bemerkungen zum Umfang:

1 Seite

Schutzfrist:

0 Jahre

Dossier (Teilweise) gesuchspflichtig bis: 01.01.2073

Signatur:

2/572

Titel:

Rechnungen und Restaurierungsberichte des Uhrenrestaurators Udo Stahmleder

Entstehungszeitraum:

1979 - 1982

Schutzfrist:

90 Datenschutz 90 Jahre nach Geburt

Dossier (Teilweise) gesuchspflichtig bis: 01.01.1983

Signatur:

2/573

Titel:

Rechnungen Produktionsgenossenschaft Handwerk (PGH) für dekorative Malerei

Entstehungszeitraum:

1970 - 1982

Form und Inhalt:

u.a.: Rokocosessel Schloss Sanssouci.- Malerarbeiten an Fenstern, Türen, Wandflächen, Decken und Rahmen im Neues Palais.- Bilderrahmen (u.a.: Krönungsbild Schinkel).- Vergoldungen.

Schutzfrist:

0 Jahre

Dossier (Teilweise) gesuchspflichtig bis: 01.01.1984

Signatur:

2/574

Titel:

Rechnungen Restaurierungsarbeiten

Entstehungszeitraum:

1973 - 1983

Form und Inhalt:

u.a.: Fahnen im Konferenzsaal der Historischen Gedenkstätte Cecilienhof.- Drachen vom Drachenhaus.- Fotoarbeiten.- Transporte.- Untersuchungen.- Keramikhochreliefs für den Kachelgang, Schloss Babelsberg.- Gemälde (GK I 1364) "Friedrich II.", Pesne-Schule.

Schutzfrist:

0 Jahre

Dossier (Teilweise) gesuchspflichtig bis: 01.01.1982

Signatur:

2/575

Titel:

Schriftverkehr mit dem Kombinat "Wolle und Seide" sowie mit den Textilwerken Palla in Glauchau

Entstehungszeitraum:

1976 - 1981

Form und Inhalt:

u.a.: Freigabe von Geweben.- Bedarfsmeldungen.- Gardinenmull.

Schutzfrist:

0 Jahre

Dossier (Teilweise) gesuchspflichtig bis: 01.01.1979

Signatur:

2/576

Titel:

Erwerb und Verbrauch von Blattgold und Blattsilber

Entstehungszeitraum:

1969 - 1978

Form und Inhalt:

Rechnungen.- Garantiescheine.- Materialentnahmescheine.

Schutzfrist:

0 Jahre

Dossier (Teilweise) gesuchspflichtig bis: 01.01.2067

Signatur:

2/577

Titel:

Schriftverkehr und Rechnungen mit VEB Brokat Mühltroff (vormals Weberei Eschke)

Entstehungszeitraum:

1968 - 1976

Form und Inhalt:

u.a.: Aufträge.- Bedarfsanforderungen.- Rechnungen.- Stoffmuster.- Abnahmeprotokolle.- Antrag auf Ausreise aus der DDR mit zweit Passfotos von Karl Eschke.- Wandbespannung für Schloss Sanssouci.

Schutzfrist:

90 Datenschutz 90 Jahre nach Geburt

Dossier

(Teilweise) gesuchspflichtig bis: 01.01.1978

Signatur:

2/578

Titel:

Restaurierungsarbeiten der Werkstatt Baufassung

Entstehungszeitraum:

1969 - 1977

Bemerkungen zur Datierung:

1969-1970, 1972-1977

Form und Inhalt:

u.a.: Abrechnungsbögen.- Jahresarbeitsbericht (1974).- Chinesisches Haus.- Neuvergoldung der Kuppeln Neues Palais.- Vergoldung der Vonte im Marmorsaal.- Anstricharbeiten im Kleinen Theater.- Vergoldung der Kapitelle im Parolesaal Schloss Sanssouci.- Eckdaten Abschlussarbeit Klaus Jacob.

Schutzfrist:

0 Jahre

Dossier

(Teilweise) gesuchspflichtig bis: 01.01.1978

Signatur:

2/579

Titel:

Holzwerkstatt: Jahresabrechnungen, Arbeitsberichte und Inventuren

Entstehungszeitraum:

1970 - 1977

Form und Inhalt:

u.a.: Ranken Marmorsaal Neues Palais.- Beschläge Bibliothek Schloss Sanssouci.- Flügeltür vom Treppenhaus, obere Kammern im Neuen Palais.

Schutzfrist:

0 Jahre

Dossier

(Teilweise) gesuchspflichtig bis: 01.01.1979

Signatur:

2/580

Titel:

Schriftverkehr der Textilwerkstatt

Entstehungszeitraum:

1969 - 1978

Bemerkungen zum Umfang:

2 Mappen, 425 Seiten

Form und Inhalt:

u.a.: Arbeitsberichte.- Materialanforderungen.- Restaurierungs- und Zustandsberichte.- Kontakte zu Textilbetrieben.- Dienstreiseberichte.- technische Dokumentation zur Herstellung eines Baumwollgewebes, Verwendung als Gardinenstoff.- Bestandsaufnahme der Textilien (1970).

Darin: Muster von Tapeten, Stoffen und Fäden.

Schutzfrist:

0 Jahre

Dossier (Teilweise) gesuchspflichtig bis: 01.01.1978

Signatur:

2/581

Titel:

Arbeitsberichte, Arbeitspläne, Materialbeschaffung, Zustandsberichte, Korrespondenz

Entstehungszeitraum:

1965 - 1977

Form und Inhalt:

v.a.: Gemäldewerkstatt.

e.a.: Fotos von Staffeleien.- Plan "Staffelei für Gemälderestauratoren" der Bauabteilung.

Schutzfrist:

0 Jahre

Dossier (Teilweise) gesuchspflichtig bis: 01.01.1979

Signatur:

2/582

Titel:

Raumkonzept der Werkstätten in der Orangerie und Marstall im Neuen Garten

Entstehungszeitraum:

1974 - 1978

Bemerkungen zur Datierung:

um 1976

Bemerkungen zum Umfang:

1 Mappe

Form und Inhalt:

2 Pläne mit Einzeichnungen.

Schutzfrist:

0 Jahre

Dossier (Teilweise) gesuchspflichtig bis: 01.01.1977

Signatur:

2/583

Titel:

Restaurierungsarbeiten der Skulpturenwerkstatt

Entstehungszeitraum:

1968 - 1976

Form und Inhalt:

u.a.: Puttenmauer an der Bildergalerie.- Arbeitsberichte.- Auswertungen des Wettbewerbs.- Protokoll einer arbeitshygienischen Teilüberprüfung in der Restaurierungswerkstatt.- Gutachten zu der Figur von Walter Arnold "Gefesselte".- Planvorschläge.- Import Italienischer Marmor.- Puttengruppe am Hofdamenflügel des Neuen Palais.- Sandsteinvasen für die Nord-Ost-Kolonnade von Sanssouci.

Schutzfrist:

0 Jahre

Dossier (Teilweise) gesuchspflichtig bis: 01.01.1977

Signatur:

2/586

Titel:

Restaurierungsarbeiten Neues Palais und Freundschaftstempel

Entstehungszeitraum:

1969 - 1976

Form und Inhalt:

u.a.: Protokoll der Begehung der Restaurierungswerkstätten im Hofdamenflügel zur Klärung der Schlüsselverteilung und Sicherheitsbedingungen.- Vergoldung der Voute im Marmorsaal.- Kolonnade zwischen den Communs.- Vergoldungen an den Kuppeln des Neuen Palais und der Communs.- Vergoldungen der Fenster am Neuen Palais.- Bericht über Festveranstaltungen im Neuen Palais.- Besichtigung des Depots im Neuen Palais.- Nutzung des Turnsaals als Gemäldedepot.

Schutzfrist:

0 Jahre

Dossier (Teilweise) gesuchspflichtig bis: 01.01.1979

Signatur:

2/587

Titel:

Parasol und Palmensaal der Orangerie im Neuen Garten

Entstehungszeitraum:

1974 - 1978

Bemerkungen zur Datierung:

1974, 1978

Form und Inhalt:

Werkvertrag zur Nachbildung von Vasen.- wissenschaftliche Informationen zum Parasol von Frau Schendel.

Schutzfrist:

0 Jahre

Dossier (Teilweise) gesuchspflichtig bis: 01.01.1977

Signatur:

2/588

Titel:

Zusammenarbeit mit der PKZ - Vorbereitung Rekonstruktion Marstall

Entstehungszeitraum:

1968 - 1976

Form und Inhalt:

e.a.: Aktenvermerke zum Kutscherhaus Babelsberg und Hippodrom.

Schutzfrist:

0 Jahre

Dossier (Teilweise) gesuchspflichtig bis: 01.01.1976

Signatur:

2/589

Titel:

Restaurierungsarbeiten und Rekonstruktionsmaßnahmen Pomonatempel, Chinesisches Haus, Belvedere Klausberg, Belvedere Pfingstberg

Entstehungszeitraum:

1969 - 1975

Form und Inhalt:

u.a.: Neuvergoldung Dach Chinesisches Haus.- Zustandsberichte.- Aktenvermerke.

Schutzfrist:

0 Jahre

Dossier

(Teilweise) gesuchspflichtig bis: 01.01.1975

Signatur:

2/590

Titel:

Restaurierungsarbeiten Wasserwerk Sanssouci, Friedenskirche Potsdam, Bibliothek am Heiligen See

Entstehungszeitraum:

1968 - 1974

Bemerkungen zur Datierung:

1968, 1974

Form und Inhalt:

Wasserwerk: Vorlagen der Abteilungen Schlösser und Verwaltung zur Direktionssitzung am 20.05.1974.- Friedenskirche: Zustandsbericht des Baubüros beim Kreiskirchenrat an den Gemeindegemeinderat.- Bibliothek am Heiligen See: Zustandsbericht des Bausachverständigen des Ministeriums für Bauwesen.

Schutzfrist:

0 Jahre

Dossier

(Teilweise) gesuchspflichtig bis: 01.01.1976

Signatur:

2/591

Titel:

Vorbereitungen zu Restaurierungsarbeiten am Marmorpalais

Entstehungszeitraum:

1972 - 1975

Form und Inhalt:

u.a.: Aktennotizen über Beratungen.- Besprechungsprotokolle.- Korrespondenz mit der NVA und dem Armeemuseum der DDR.

Schutzfrist:

0 Jahre

Dossier

(Teilweise) gesuchspflichtig bis: 01.01.1975

Signatur:

2/592

Titel:

Restaurierungsarbeiten Neue Kammern

Entstehungszeitraum:

1969 - 1974

Bemerkungen zur Datierung:

1969, 1973-1974

Form und Inhalt:

Kostenaufstellung Restaurierungsarbeiten und Einrichtungsgegenstände.- Nutzung der Räume.- Rohmaterialbeschaffung Instandsetzung Neptungrotte und Marmorfußböden in den Neuen Kammern.- Terrakottvasen nördlich der Neuen Kammern.- Buffetsaal.- Jaspissaal.- Deckengemälde von Frisch.

Schutzfrist:

0 Jahre

Dossier (Teilweise) gesuchspflichtig bis: 01.01.1979

Signatur:

2/593

Titel:

Orangerie Sanssouci, Schloss Sanssouci - Voltairezimmer, Restaurierungsarbeiten

Entstehungszeitraum:

1974 - 1978

Bemerkungen zur Datierung:

1974, 1978

Form und Inhalt:

Untersuchung von Farbschichten am Leuchter Voltairezimmer, Schloss Sanssouci.- Festlegungen der Staatlichen Bauaufsicht zur Gewährleistung der Sicherheit im Bereich der Treppenanlagen, Freiflächen der Türen und Zwischenbauten der Orangerie.- Veränderungen durch Errichtung einer Fernsprechanlage.

Schutzfrist:

0 Jahre

Dossier (Teilweise) gesuchspflichtig bis: 01.01.2068

Signatur:

2/594

Titel:

Restaurierungsarbeiten im Neuen Palais

Entstehungszeitraum:

1977

Form und Inhalt:

Besprechung über die 1978 durchzuführenden Arbeiten der Restauratoren Göttel, Leweke und Vergolder.- Besprechung über die Instandsetzung Raum 207 im Neuen Palais (1. Raum Theatercafé).

Schutzfrist:

90 Datenschutz 90 Jahre nach Geburt

Dossier (Teilweise) gesuchspflichtig bis: 01.01.1978

Signatur:

2/595

Titel:

Restaurierungsarbeiten im Schloss Charlottenhof und in den Römischen Bädern

Entstehungszeitraum:

1967 - 1977

Form und Inhalt:

u.a.: Malerarbeiten an der Pergola.- Brunnen-Relief.- Abschriften von Aktenstudien (Transkriptionen).- Arbeitspläne.- Feststellungen zur Ausmalung des Inneren von Schloss Charlottenhof.- Vorhalle des Viridariums in den Römischen Bädern.- Vase im Blumengarten.- Putzarbeiten.- Protokolle von Besprechungen.- Fries im Vestibül.

Schutzfrist:

0 Jahre

Dossier (Teilweise) gesuchspflichtig bis: 01.01.1980

Signatur:

2/596

Titel:

Protokoll der Leitungssitzung vom 11.09.1978, Werkstattordnung der Restaurierungswerkstatt Holz (1974)

Entstehungszeitraum:

1974 - 1979

Bemerkungen zur Datierung:

1974, 1978-1979

Form und Inhalt:

u.a.: Protokoll Verteidigung des Projektteils zur Rekonstruktion der Sanssouci-Terrassen vom 22.03.1979 aus der Bauabteilung.

Schutzfrist:

0 Jahre

Dossier (Teilweise) gesuchspflichtig bis: 01.01.1980

Signatur:

2/597

Titel:

Ausstellung zur Restaurierung von Juni - September 1979

Entstehungszeitraum:

1977 - 1979

Bemerkungen zum Umfang:

1 Mappe

Form und Inhalt:

Manuskripte für den - nicht fertiggestellten - Katalog.- Texte zur Beschriftung der Exponate.- Konzeption.

Darin: Sonderdruck Aufsatz "Restaurierung, Konservierung und Rekonstruktion an Bau- und Gartenskulpturen in Potsdam-Sanssouci seit Beginn der Generalrestaurierung 1967" von Rudolf Böhm.- 1 Foto Inventar-Nr. 2780 "Rittig - Ein Pope" vom 04.06.1976.

Schutzfrist:

0 Jahre

Dossier (Teilweise) gesuchspflichtig bis: 01.01.1979

Signatur:

2/598

Titel:

Diskussionsvorschlag zur Nutzung der Bibliothek in Sanssouci von der Abteilung Schlösser, Aktenvermerke zur Ausstattung und zu den Holzrestaurierungsarbeiten Cecilienhof, Neuer Garten

Entstehungszeitraum:

1977 - 1978

Form und Inhalt:

e.a.: Abschrift zum Belvedere Pfingstberg aus E. L. Häberlin Gen. Belani, Berlin und Potsdam, Ferdinand Riegel 1855.- Grundriss "Belvedere auf dem Pfingstberg bei Potsdam, 2. Obergeschoss".

Schutzfrist:

0 Jahre

Dossier (Teilweise) gesuchspflichtig bis: 01.01.1979

Signatur:

2/599

Titel:

Restaurierungsaufträge der Textilwerkstatt mit kurzen Arbeitsberichten

Entstehungszeitraum:

1978

Bemerkungen zum Umfang:

1 Mappe, 9 Seiten

Form und Inhalt:

Charlottenhof: Klingelzug im Schlafzimmer, Nähen von Bett- und Fensterdekorationen, Borte mit Crepeline einlegen.-
Schloss Sanssouci: Gardinen Gästezimmer, Arbeitszimmer Schreibtisch Bespannung erneuern, Vorbereitung der
Fensterdekoration im Empfangszimmer.- Bildergalerie: Schlaufenbund nähen.- Ausstellung 1979, Kinderstrümpfe
restaurieren.

Schutzfrist:

0 Jahre

Dossier (Teilweise) gesuchspflichtig bis: 01.01.1975

Signatur:

2/601

Titel:

Betriebskollektivvertrag

Entstehungszeitraum:

1974

Form und Inhalt:

2. Entwurf und gedruckte endgültige Fassung.

Schutzfrist:

0 Jahre

Dossier (Teilweise) gesuchspflichtig bis: 01.01.1896

Signatur:

2/602

Titel:

Aktenauszüge zum Voltairezimmer, Bibliothek und Inventare Schloss Sanssouci, Babelsberg, Drachenhaus

Entstehungszeitraum:

1866 - 1895

Bemerkungen zur Datierung:

1866-1867, 1895 (Kopien)

Form und Inhalt:

Kopien aus dem Deutschem Zentralarchiv Merseburg.

Schutzfrist:

0 Jahre

Dossier (Teilweise) gesuchspflichtig bis: 01.01.1978

Signatur:

2/603

Titel:

Schloss Sanssouci - Voltairezimmer, Decke Nord-West-Ecke

Entstehungszeitraum:

1977

Form und Inhalt:

u.a.: Fotokopie aus Aktenmaterial des DZA Merseburg.- Dokumentationsmaterial.- Zustände: vorhandene Tapete usw.

Schutzfrist:

0 Jahre

Dossier

(Teilweise) gesuchspflichtig bis: 01.01.1980

Signatur:

2/604

Titel:

Arbeitsberichte aus den Werkstätten

Entstehungszeitraum:

1976 - 1979

Bemerkungen zur Datierung:

1976, 1979

Form und Inhalt:

u.a.: Bauabnahme Marstall.- Grundrisse.- Kostenzusammenstellung.

Schutzfrist:

0 Jahre

Dossier

(Teilweise) gesuchspflichtig bis: 01.01.1978

Signatur:

2/605

Titel:

Sanierung Hochbehälter Ruinenberg und Pumpen im Pumpenhaus Leninallee

Entstehungszeitraum:

1976 - 1977

Bemerkungen zum Umfang:

1 Mappe

Form und Inhalt:

3 aufgeklebte s/w-Fotos Pumpen im Pumpenhaus.- technische Angaben zu Pumpen.- 9 aufgeklebte s/w-Fotos mit Beschreibungen zur Sanierung des Hochbehälters.

Schutzfrist:

0 Jahre

Dossier

(Teilweise) gesuchspflichtig bis: 01.01.1977

Signatur:

2/606

Titel:

Ausbau und Restaurierungsarbeiten "Theatercafe" im Neuen Palais

Entstehungszeitraum:

1973 - 1976

Form und Inhalt:

u.a.: Reinigung Vorhang und Fenstervorhänge.- Schreiben der Abteilung Pädagogik.- Entwurf Nutzungsvertrag mit den HOG Gaststätten.- Ablaufplan der Arbeiten.- zwei Pläne der Gasträume.

Schutzfrist:

0 Jahre

Dossier (Teilweise) gesuchspflichtig bis: 01.01.1978

Signatur:

2/607

Titel:

Projekt "Beleuchtung und dekorative Anstrahlung des Neuen Palais und der Communs"

Entstehungszeitraum:

1976 - 1977

Bemerkungen zum Umfang:

1 Mappe

Form und Inhalt:

Erläuterungen des VEB Elektromaschinen- und Anlagenbau Groß Kreuz.- Aktennotiz über das durchgeführte Anstrahlungsexperiment.- vier Pläne über das Ausmaß der Anstrahlung.

Schutzfrist:

0 Jahre

Dossier (Teilweise) gesuchspflichtig bis: 01.01.1977

Signatur:

2/608

Titel:

Erfüllungsberichte und Eigenleistungsberichte der Abteilung Restaurierung

Entstehungszeitraum:

1968 - 1976

Bemerkungen zur Datierung:

1964-1967, 1969, 1970, 1971, 1972, 1973, 1974, 1975

Form und Inhalt:

e.a.: Entwurf "Ordnung für die Sanierungs- und Restaurierungsarbeiten im Bereich der Staatlichen Schlösser und Gärten Potsdam-Sanssouci".

Schutzfrist:

0 Jahre

Dossier (Teilweise) gesuchspflichtig bis: 01.01.1977

Signatur:

2/609

Titel:

Arbeitsplan der Abteilung Schlösser (1977)

Entstehungszeitraum:

1976

Schutzfrist:

0 Jahre

Dossier (Teilweise) gesuchspflichtig bis: 01.01.1975

Signatur:

2/610

Titel:

Planabrechnung der Werterhaltung von Kunstwerken für das Jahr 1973

Entstehungszeitraum:

1972 - 1974

Bemerkungen zur Datierung:

ca. 1973

Form und Inhalt:

Liste mit Auftragnehmern, Objekten, Finanzvolumen.- Maßnahmen an und in einzelnen Objekten.

Schutzfrist:

0 Jahre

Dossier (Teilweise) gesuchspflichtig bis: 01.01.1970

Signatur:

2/611

Titel:

Prospekte, Garantiescheine, Materialbestellungen

Entstehungszeitraum:

1966 - 1969

Bemerkungen zum Umfang:

2 Mappen

Form und Inhalt:

u.a.: Hylotox.

Schutzfrist:

0 Jahre

Dossier (Teilweise) gesuchspflichtig bis: 01.01.1977

Signatur:

2/613

Titel:

Plan der Eigenleistungen (1977) Schirrhof, Stand der Generalrekonstruktion und Maßnahmen zur Weiterführung

Entstehungszeitraum:

1976

Schutzfrist:

0 Jahre

Dossier (Teilweise) gesuchspflichtig bis: 01.01.1976

Signatur:

2/614

Titel:

Plan der Eigenleistungen 1975 Bauabteilung, Eigenleistungen Schirrhof 1975

Entstehungszeitraum:

1975

Form und Inhalt:

Plan der Bauabteilung: Leistungen für jede Abteilung aufgelistet.- Plan des Schirrhofs: Leistungen nach Schirrhofbereiche (Maler, Tischler, ...) gegliedert.

Schutzfrist:

0 Jahre

Dossier (Teilweise) gesuchspflichtig bis: 01.01.1975

Signatur:

2/615

Titel:

Vorlagen und Protokolle zu Direktionssitzungen (unvollständig), Arbeitsplan der Direktion

Entstehungszeitraum:

1974

Form und Inhalt:

u.a.: Sicherheit auf den Türmen und Zwischenbauten der Orangerie Sanssouci.- Bibliothek im Neuen Garten.- Verbesserung der Wohnbedingungen.- Plan der Aufgaben 1975.- Entwurf Lagerordnung.

Schutzfrist:

0 Jahre

Dossier (Teilweise) gesuchspflichtig bis: 01.01.1976

Signatur:

2/616

Titel:

Protokolle zu Direktionssitzungen und Vorlagen der Pädagogischen Abteilung

Entstehungszeitraum:

1975

Form und Inhalt:

u.a.: Regelung zum Besucherverkehr Aussichtsturm der Orangerie.- Änderungen zum Betriebskollektivvertrag.- Prämienordnung.- Analyse und Vorschläge zur Arbeit der Führungsassistenten unter besonderer Berücksichtigung der Dienststellen Sanssouci und Touristenpavillon.

Schutzfrist:

0 Jahre

Dossier (Teilweise) gesuchspflichtig bis: 01.01.1981

Signatur:

2/617

Titel:

Protokolle und Vorlagen zu Leitungssitzungen

Entstehungszeitraum:

1973 - 1980

Bemerkungen zur Datierung:

1973, 1976-1980

Form und Inhalt:

u.a.: Investitionen (1977-1980, herausgenommen im Büro des Chefrestaurators).- ökonomische Ergebnisse.- Weisungen.- Arbeitsplan Abteilung Restaurierung (1976).- Sanierung Große Fontäne (1976).- Besucherzahlen.- Führungstätigkeit in der Gedenkstätte Cecilienhof.

Schutzfrist:

0 Jahre

Dossier (Teilweise) gesuchspflichtig bis: 01.01.1971

Signatur:

2/618

Titel:

Vorlagen zu Leitungssitzungen, erstellt von der Pädagogischen Abteilung und Schlösserabteilung

Entstehungszeitraum:

1968 - 1970

Form und Inhalt:

u.a.: Schlosstheater Neues Palais, Haus- und Nutzungsordnung.- Nutzungsvertrag Schlosstheater.- Wiedereröffnung Schloss Charlottenhof.- Aufruf zum bildkünstlerischen Wettbewerb der Berufs- und Laienkünstler Potsdams zum Thema "Sanssouci".

Schutzfrist:

0 Jahre

Dossier

(Teilweise) gesuchspflichtig bis: 01.01.1969

Signatur:

2/619

Titel:

Strukturplan (Organigramm, 1965), Stellenplan (1968)

Entstehungszeitraum:

1965 - 1968

Bemerkungen zur Datierung:

1965, 1968

Schutzfrist:

0 Jahre

Dossier

(Teilweise) gesuchspflichtig bis: 01.01.2063

Signatur:

2/620

Titel:

Holzartenbestimmung des VEB Möbelkombinat Hellerau, Arbeitsbericht von Heinz Kühnel, Restaurierungsbericht des Porzellanrestaurators Richard Seyffarth

Entstehungszeitraum:

1969 - 1972

Bemerkungen zur Datierung:

1969, 1971 -1972

Form und Inhalt:

u.a.: Erstellung von Kopien aquarellierter Zeichnungen des 18. Jahrhunderts für die Plankammer.

Schutzfrist:

90 Datenschutz 90 Jahre nach Geburt

Dossier

(Teilweise) gesuchspflichtig bis: 01.01.1971

Signatur:

2/621

Titel:

Ökonomische Ergebnisse, Arbeitspläne aller Abteilungen und Arbeitsbericht der SSG (1969)

Entstehungszeitraum:

1967 - 1970

Form und Inhalt:

Leistungen der Abteilung Restaurierung im Arbeitsbericht gesondert aufgeführt.

Schutzfrist:

0 Jahre

Dossier (Teilweise) gesuchspflichtig bis: 01.01.1970

Signatur:

2/622

Titel:

Hausmitteilungen der Abteilung Restaurierung an alle Abteilungen

Entstehungszeitraum:

1967 - 1969

Bemerkungen zur Datierung:

1967, 1969

Form und Inhalt:

Organisatorischer Ablauf beim Stellen von Fotoaufträgen, 1969.- Kaderabteilung betr. Geschäftsverteilungsplan der Restaurierungswerkstätten 1967.

Schutzfrist:

0 Jahre

Dossier (Teilweise) gesuchspflichtig bis: 01.01.1977

Signatur:

2/623

Titel:

Mitteilungen der Abteilungen Bau und Verwaltung

Entstehungszeitraum:

1975 - 1976

Bemerkungen zum Umfang:

1 Mappe

Form und Inhalt:

u.a.: Herstellung der Brandsicherheit an den Feuerungs- und Schornsteinanlagen.- Import von Klimatruhen aus der BRD.- Jahresabschluss 1976.

Schutzfrist:

0 Jahre

Dossier (Teilweise) gesuchspflichtig bis: 01.01.1975

Signatur:

2/624

Titel:

Mitteilungen der Abteilungen Bau, Gärten und Schlösser

Entstehungszeitraum:

1969 - 1974

Bemerkungen zur Datierung:

1969, 1973-1974

Bemerkungen zum Umfang:

1 Mappe

Form und Inhalt:

Sperrung der Pergola vor dem Nordischen Garten an der Maulbeerallee.- Brücke über den Schafgraben.- Zustand der Plastiken im Park Sanssouci.- Blumenschale vor dem Marmorpalais.- Rekonstruktionsmaßnahmen Bereich Gärten im Neuen Garten.

Schutzfrist:

0 Jahre

Dossier (Teilweise) gesuchspflichtig bis: 01.01.1977

Signatur:

2/625

Titel:

Mitteilungen von der Abteilung Schlösser an die Abteilung Restaurierung (unvollständig)

Entstehungszeitraum:

1969 - 1976

Form und Inhalt:

u.a.: Stühle im Schloss Sanssouci einschl. Sterbesessel.- Sicherheit im Depot.- Brunnenbecken im Blumengarten vor der Orangerie im Neuen Garten.- Reparatur von Uhren.- Schäden durch Witterungseinflüsse im Winter 1969/1970.

Schutzfrist:

0 Jahre

Dossier (Teilweise) gesuchspflichtig bis: 01.01.1975

Signatur:

2/626

Titel:

Anweisungen vom Generaldirektor

Entstehungszeitraum:

1968 - 1974

Bemerkungen zur Datierung:

1968, 1970, 1974

Form und Inhalt:

u.a.: Kaderentwicklung und Qualifizierungsplan (1971-1975).

Schutzfrist:

0 Jahre

Dossier (Teilweise) gesuchspflichtig bis: 01.01.1974

Signatur:

2/627

Titel:

Restaurierungsabteilung: Hausmitteilungen an den Generaldirektor

Entstehungszeitraum:

1968 - 1973

Form und Inhalt:

e.a.: Maßnahmenplan für die Winterarbeiten 1971-1972.

Schutzfrist:

0 Jahre

Dossier (Teilweise) gesuchspflichtig bis: 01.01.1974

Signatur:

2/628

Titel:

Vorlagen und Protokolle zu Leitungssitzungen (unvollständig)

Entstehungszeitraum:

1968 - 1973

Bemerkungen zum Umfang:

1 Mappe

Form und Inhalt:

u.a.: Café im Neuen Palais.- Zivilverteidigung.- Plan 1974.- Prämienzeitlohn.- Vorbereitung Verträge HO Schlosscafé und Hotel Cecilienhof.- Befahren des Parks.- Ausstellungen und Arbeiten zur Saisonöffnung 1973.- Arbeitsschutz.- Kategorisierung Kulturgut in der DDR.- Jahresendprämien.- Wiederherstellung Marly-Garten.- Ausstellung "Das Neue Palais - Bauwerk und Ausstattung um 1769".- Wiedereröffnung Theater Neues Palais.

Schutzfrist:

0 Jahre

Dossier (Teilweise) gesuchspflichtig bis: 01.01.1970

Signatur:

2/630

Titel:

Schlosstheater im Neuen Palais

Entstehungszeitraum:

1968 - 1969

Form und Inhalt:

u.a.: überschlägliche Kostenermittlung für Instandsetzung und Rekonstruktion Schlosstheater.- Abnahmeprotokoll.- Entwurf Nutzungsvertrag mit dem Hans-Otto-Theater zur Beispielung.- Konzeption für die Wiederherstellung.- Programme (Spielpläne).- Evakuierungsplan im Brandfall.- Brandschutzordnung.- Zustand und Vorschlag zur Rekonstruktion.

Schutzfrist:

0 Jahre

Dossier (Teilweise) gesuchspflichtig bis: 01.01.1974

Signatur:

2/631

Titel:

Investitionen

Entstehungszeitraum:

1968 - 1973

Bemerkungen zur Datierung:

1968-1969, 1973

Form und Inhalt:

Perspektivplan 1971-1975 im Entwurf.- Anmeldungen.- Begründungen.

Schutzfrist:

0 Jahre

Dossier (Teilweise) gesuchspflichtig bis: 01.01.1973

Signatur:

2/632

Titel:

Dienstreiseberichte

Entstehungszeitraum:

1971 - 1972

Bemerkungen zum Umfang:

1 Mappe

Form und Inhalt:

Reisen nach Mühltroff, Röbel, Berlin, Leipzig, Dresden, Leningrad und Frankenberg.

Schutzfrist:

0 Jahre

Dossier (Teilweise) gesuchspflichtig bis: 01.01.1970

Signatur:

2/633

Titel:

Kaufvertrag über eine antike Standuhr und einen Empire-Stehspiegel in Abschrift

Entstehungszeitraum:

1969

Bemerkungen zum Umfang:

1 Mappe

Schutzfrist:

0 Jahre

Dossier (Teilweise) gesuchspflichtig bis: 01.01.1975

Signatur:

2/634

Titel:

Schriftverkehr mit dem Rat für Museumswesen

Entstehungszeitraum:

1972 - 1974

Form und Inhalt:

u.a.: Einladungen.- Ausstattung Standardtyp einer Restaurierungswerkstatt für Innenarchitektur, Kunsthandwerk, Textil, Gemälde 1973.

Schutzfrist:

0 Jahre

Dossier (Teilweise) gesuchspflichtig bis: 01.01.1975

Signatur:

2/635

Titel:

Rechnungen aus dem Verkauf von Überplanbeständen

Entstehungszeitraum:

1972 - 1974

Bemerkungen zum Umfang:

1 Mappe

Form und Inhalt:

u.a.: Schriftverkehr mit dem Bachhaus in Eisenach.

e.a.: Restaurierungsarbeiten im Armeemuseum, Marmorpalais.

Schutzfrist:

0 Jahre

Dossier (Teilweise) gesuchspflichtig bis: 01.01.1971

Signatur:

2/636

Titel:

Vorlagen aller Abteilungen zu Leitungssitzungen

Entstehungszeitraum:

1967 - 1970

Form und Inhalt:

u.a.: Arbeitspläne.- ökonomische Ergebnisse.- Geschäftsverteilungspläne.- Maßnahmen zur Steigerung der Einnahmen.- Maßnahmen zur Einführung der Leistungsfinanzierung.- Ausstellungen.

Schutzfrist:

0 Jahre

Dossier (Teilweise) gesuchspflichtig bis: 01.01.1978

Signatur:

2/637

Titel:

Restaurierungsarbeiten und Zustandsberichte Schloss Sanssouci

Entstehungszeitraum:

1967 - 1977

Form und Inhalt:

u.a.: Aktenauszüge und Berichte.- Farbuntersuchungen.- Restaurierung Deckengemälde von A. Pesne durch Fritz Leweke.

Schutzfrist:

0 Jahre

Dossier (Teilweise) gesuchspflichtig bis: 01.01.1975

Signatur:

2/638

Titel:

Restaurierungsarbeiten Kolonnaden zwischen den Communs und im oberen Musikzimmer, Neues Palais

Entstehungszeitraum:

1968 - 1974

Bemerkungen zur Datierung:

1968, 1974

Form und Inhalt:

Bericht zu den Kolonnaden zwischen den Communs.- Ortsbegehung am 04.03.1968.- Bericht über Restaurierungsarbeiten im oberen Musikzimmer, Neues Palais vom 05.10.1974.

Schutzfrist:

0 Jahre

Dossier (Teilweise) gesuchspflichtig bis: 01.01.2061

Signatur:

2/639

Titel:

Protokolle der Leitungssitzungen 1967-1970

Entstehungszeitraum:

1967 - 1970

Schutzfrist:

90 Datenschutz 90 Jahre nach Geburt

Dossier (Teilweise) gesuchspflichtig bis: 01.01.1972

Signatur:

2/641

Titel:

Grundrisse Hofdamenflügel im Neuen Palais

Entstehungszeitraum:

1971

Bemerkungen zum Umfang:

1 Mappe

Form und Inhalt:

1 Plan Erdgeschoss.- 2 Pläne 1. Obergeschoss.

Schutzfrist:

0 Jahre

Dossier

(Teilweise) gesuchspflichtig bis: 01.01.1976

Signatur:

2/642

Titel:

Leistungsvertrag mit dem VEB Kunstschmiede Neuruppin 1976

Entstehungszeitraum:

1975

Bezugszeitraum:

1976

Bemerkungen zum Umfang:

1 Mappe

Form und Inhalt:

Schreiben des Betriebsdirektors und eines des Generaldirektors zur voraussichtlichen Nichteinhaltung des Vertrages.

Schutzfrist:

0 Jahre

Dossier

(Teilweise) gesuchspflichtig bis: 01.01.1988

Signatur:

2/643

Titel:

Arbeitspläne, Protokolle und Vorlagen der Direktionssitzungen

Entstehungszeitraum:

1980 - 1987

Form und Inhalt:

u.a.: Wiedereröffnung der Gedenkstätte Cecilienhof.- Potsdamer Museumstage der Jugend.- Parkfestspiele Sanssouci.- Auszeichnungen.- Reinigung des Neuen Palais.- Saison- und Ausstellungsplanung.- Öffentlichkeitsarbeit.- Frauenförderungsplan.- Betriebskollektivvertrag.- Ausstellung "Friedrich II. und die Kunst".- Festlegung über Kunstwerke in Dienstzimmern.- Stand Aufbau Betriebsarchiv.- Interessengemeinschaft "Sanssouci".- Stellenauslastung.- Zusammenarbeit mit der PKZ.- Öffentlichkeitsarbeit im Filmmuseum.- Statistik über Besucher und Einnahmen.- Denkmalpflegekommission.

Schutzfrist:

0 Jahre

Dossier

(Teilweise) gesuchspflichtig bis: 01.01.1990

Signatur:

2/645

Titel:

Arbeitsplanung und Arbeitsberichterstattung

Entstehungszeitraum:

1979 - 1989

Form und Inhalt:

u.a.: Perspektivplanung.- Erfüllungsberichte zum Plan der Aufgaben.-, Abrechnung.- Analysen.- Ökonomische Ergebnisse - Stand und Berichte.

Schutzfrist:

0 Jahre

Dossier (Teilweise) gesuchspflichtig bis: 01.01.1991

Signatur:

2/646

Titel:

Arbeitsplanung und Arbeitsberichterstattung

Entstehungszeitraum:

1980 - 1990

Bemerkungen zur Datierung:

1980 - Juni 1990

Form und Inhalt:

u.a.: Hinweise zum Jahresabschluss.- Währungsumstellung.- Halbjahresabrechnung.- monatliche Planberichterstattung.

Schutzfrist:

0 Jahre

Dossier (Teilweise) gesuchspflichtig bis: 01.01.1990

Signatur:

2/647

Titel:

Investitionsplanung, Bilanzierung und Werterhaltung

Entstehungszeitraum:

1981 - 1989

Bemerkungen zum Umfang:

1 Mappe

Form und Inhalt:

u.a.: Ausstattung der Werkstätten.- Schriftverkehr zur Beschaffung.- Baubedarfsmeldungen.

Schutzfrist:

0 Jahre

Dossier (Teilweise) gesuchspflichtig bis: 01.01.1990

Signatur:

2/648

Titel:

Innerbetriebliche Ordnungen

Entstehungszeitraum:

1969 - 1989

Form und Inhalt:

u.a.: Arbeitsordnung.- Befahrensordnung Park.- Kaderordnung.- RKV Denkmalpflege.- Brandschutz.- Ordnung über Lagerung von Edelmetallen.- Benutzerordnung Plankammer.

Darin: 36 s/w-Fotos mit Abbildungen des Rahmenkollektivvertrages.

Schutzfrist:

0 Jahre

Dossier (Teilweise) gesuchspflichtig bis: 01.01.1988

Signatur:

2/649

Titel:

Innerdienstliche Ordnungen und Weisungen

Entstehungszeitraum:

1972 - 1987

Bemerkungen zur Datierung:

1972-1974, 1976-1977, 1981, 1983-1987

Bemerkungen zum Umfang:

1 Mappe

Form und Inhalt:

u.a.: Arbeitsordnung.- Änderungen Betriebsordnung.- Anfertigung von Monatsberichten.- Einhaltung offizieller Postweg.- Prämienordnung.- Schlüsselordnung (Restaurierungswerkstatt Neuer Garten).- Werkstattordnung.- Kassenordnung.

Schutzfrist:

0 Jahre

Dossier (Teilweise) gesuchspflichtig bis: 01.01.2081

Signatur:

2/650

Titel:

Qualifizierung der Mitarbeiter

Entstehungszeitraum:

1979 - 1990

Form und Inhalt:

u.a.: Fernstudium am Museum für Deutsche Geschichte Berlin.- Weiterbildungslehrgänge.- Frauenförderung.- Bildungsfahrten.- Studentenangelegenheiten.- Lehrausbildung.- Qualifizierungspläne.

Schutzfrist:

90 Datenschutz 90 Jahre nach Geburt

Dossier (Teilweise) gesuchspflichtig bis: 01.01.2081

Signatur:

2/651

Titel:

Restaurierungsabteilung: Schriftverkehr mit Privatpersonen, Firmen, Wissenschaftlern, Museen und Institutionen in der DDR und im Ausland

Entstehungszeitraum:

1981 - 1990

Form und Inhalt:

e.a.: Bewerbungen.- Bescheinigungen (Arbeitszeugnisse).- Dienstreiseberichte.

Schutzfrist:

90 Datenschutz 90 Jahre nach Geburt

Dossier (Teilweise) gesuchspflichtig bis: 01.01.1991

Signatur:

2/652

Titel:

Investitionsverträge, Nutzungs- und Leihverträge, Leistungsverträge, Honorarverträge

Entstehungszeitraum:

1983 - 1990

Form und Inhalt:

u.a.: Lieferung einer Tischfräse.- Leihvertrag mit der Textilmanufaktur Halle über eine Fußtapete.- Leistungsverträge mit Herrn Körber über Herstellung von Ornamenten und Feinguss.- Leistungsvertrag mit Herrn Kallensee über Restaurierung von Möbeln.- Leistungsvertrag mit Herrn Linke über die Reproduktion eines Wandschirmgestells.- Honorarvertrag mit Herrn Dr. Sachse über das Vorkommen von Jaspis.- Honorarvertrag mit Herrn Dr. Hirte über Gemäldeschäden durch Mikroorganismen.

Schutzfrist:

0 Jahre

Dossier

(Teilweise) gesuchspflichtig bis: 01.01.1990

Signatur:

2/653

Titel:

Verträge, Rechnungen und Schriftverkehr mit den Restauratoren Werner Körber, Joachim Körber, Heinz Kühnel, Roswitha Moxter

Entstehungszeitraum:

1983 - 1989

Form und Inhalt:

u.a.: Ölgemälde: Frederico Rehberg, Gerard Francescov, "Kronprinz Emil" von Merian GK 1112, GK 1114, GK 1115, GK 1118, GK 12296, GK 8432, "Sophie Dorothea" von Pesne.- Schloss Sanssouci: Marmorsaal Kuppel, Rothenburg-Zimmer.- Schmuckrahmen zum Bild "Katharina die Große".- Restaurierungsarbeiten an Gemälden und Rahmen für die Ausstellungen "Friedrich II."- Hugenotten- und Rheinsbergausstellung, Schallaburg.- Bestuhlung Schlosstheater.- Sitzmöbelbezüge Neues Palais.- Zeltzimmer Schloss Charlottenhof.

Schutzfrist:

0 Jahre

Dossier

(Teilweise) gesuchspflichtig bis: 01.01.1984

Signatur:

2/654

Titel:

Aufträge an freie Restauratoren und Bestellungen

Entstehungszeitraum:

1977 - 1983

Bemerkungen zur Datierung:

1977-1979, 1981-1983

Bemerkungen zum Umfang:

1 Mappe

Form und Inhalt:

Metallarbeiten.- Instandsetzungen durch Tischler im Voltairezimmer.- Türbespannung im Speisezimmer, Schloss Charlottenhof.- Doppel-Dukaten-Gold.- Plüschgewebe im Schlosstheater.- Gimpenborte.- Ringe aus Ahorn für den Schreibtisch Wilhelm I. in Babelsberg.- Farbstudie "Marstall-Potsdam".- Bronzeguss für die Bibliothek, Schloss Sanssouci.

Schutzfrist:

0 Jahre

Dossier

(Teilweise) gesuchspflichtig bis: 01.01.1991

Signatur:

2/655

Titel:

Rechnungen und Schriftverkehr mit der PGH Dekorative Malerei

Entstehungszeitraum:

1981 - 1990

Bemerkungen zum Umfang:

1 Mappe

Form und Inhalt:

u.a.: Baubilanz (1989).- Vergolderwerkstatt der PGH im Neuen Palais.- Rechnungen über Arbeiten im Schlosstheater.- Fenster und Balkontüren Neues Palais.- Rahmen von Barth in Glienicke vergoldet.- Rahmen "Ansicht von Potsdam" von Schmidt.- Vergoldungen an Möbeln.- Rahmenleisten des Atriumbildes in den Römischen Bädern.- Sandsteinkrone Neues Palais.- Rahmen "Parade unter den Linden" von Franz Krüger.- GK I 1017 "Friedrich Wilhelm I. als Kronprinz".- Rahmen GK I 5425 "Christus und Emmaus" von Henrik Terbruggen.- Rahmen GK I 5054 "Der Tod der Kleopatra" von Guido Reni.- Rahmen GK I 5255 "Esther lässt sich schmücken".- Rahmen GK I 538.- Rahmen "Königin Elisabeth als Witwe".- Neuanfertigung Rahmen für Terwesten.- Rusca, Weiland und GK I 5761.- GK I 511, GK I 513, GK I 1818.- Rahmen GK I 8973.- Malerarbeiten Jagdschloss Stern.- Rahmen Gaertner Nr. 4380 und Nr. 4384.- Rahmen Nr. 868 und 12065.- Rahmen "Raub der Helena".- Rahmen "Fischmarkt" von Quallio.- 2. Kommode der Friedrichswohnung.- Rahmen "Dankchoral bei Leuthen".- Rahmen "Fink von Finkenstein".- Rahmen "Feldmarschall Lewald".- Rahmen "Friedrich II. im Lorbeerkranz".- Rahmen "Schallaburg".- Rahmen "Die Opferung der Iphigenie".- Reinigung "Raub der Sabinerinnen".

Schutzfrist:

0 Jahre

Einzelstück

(Teilweise) gesuchspflichtig bis: 01.01.1990

Signatur:

2/655.29-30

Titel:

Rechnung der PGH für Dekorative Malerei

Entstehungszeitraum:

1989

Bezugszeitraum:

01.10.1989

Bemerkungen zum Umfang:

1 Blatt

Form und Inhalt:

Arbeiten an 3 Stühlen aus den Neuen Kammern.- Stühle aus der Schlossküche.- Rahmenleisten linkes Atriumbild in den Römischen Bädern.

Schutzfrist:

0 Jahre

Dossier

(Teilweise) gesuchspflichtig bis: 01.01.1991

Signatur:

2/656

Titel:

Rechnungen und Schriftverkehr mit den Restauratoren Heinz Seifert, Udo Stahmleder und Klaus Otto

Entstehungszeitraum:

1982 - 1990

Bemerkungen zur Datierung:

1982-Juni 1990

Form und Inhalt:

u.a.: Wanddekorationen im Unteren Konzertzimmer Neues Palais.- Rahmen der Bilder GK 5058 und GK 5059, Bilder GK 5885, 5886, 6052, 6042, 6103, 6045, 6040, 6076, 6056, 6046, 6083, 6075, 6078, 50286, 6099, 6104, 6109, 6105, 6051, 6100, 6088, 6052, 6042, 6039, 6044, 6047, 6050, 6095, 6096, 2429, 2874, 6043, 6102, 6082, 2430, 6048, 1676, 50904, 50912, 2210, 52525 sowie weitere.- Uhren, Tischleuchter, Schreibtischgarnitur.

Schutzfrist:

0 Jahre

Dossier (Teilweise) gesuchspflichtig bis: 01.01.1989

Signatur:

2/657

Titel:

Rechnungen und Schriftverkehr mit der Handweberei Brigitte Schonhof und dem Restaurator Fritz Leweke

Entstehungszeitraum:

1978 - 1988

Bemerkungen zur Datierung:

1978; 1981-1988

Form und Inhalt:

Fußtapete im Konzertzimmer.- Gemälde (GK I 2664) von J. Lievens "Diana von der Jagd ausruhend".- Gemälde (GK I 3313) von Carlo F. Rusca "Leopold von Anhalt".- vierteiliges Paravent für Pesne-Gemälde.- Gemälde GK I 1337 "Friedrich Wilhelm I.". - GK I 1650 "Gemahlin Friedrich Wilhelm I.". - GK I 650 "Nach der Schlacht von Torgau".- Porzellanplaketten am Portikus Schloss Charlottenhof.- Restaurierung von Gemälden im Jagdschloss Stern: GK I 8446, GK I 8447, GK I 8448, GK I 8449, GK I 8450.- Kaminschirm von Pesne.

Schutzfrist:

0 Jahre

Dossier (Teilweise) gesuchspflichtig bis: 01.01.1991

Signatur:

2/658

Titel:

Rechnungen und Schreiben vom Tapeziermeister und Dekorateur Reckewerth sowie vom Posamentiermeister Schink

Entstehungszeitraum:

1978 - 1990

Bemerkungen zum Umfang:

1 Mappe

Form und Inhalt:

u.a.: Arbeiten im Schlosstheater.- Sitzkissen für die Bildergalerie.- Beziehung Bänke und Stühle.- Goldfransen für die Oberen Roten Kammern im Neuen Palais.- textile Ausstattung Voltaire-Zimmer, Schloss Sanssouci.- Pfeiffranse Schlafzimmer, Schloss Charlottenhof.- Absperrkordeln.- Goldborte für einen Schreibtisch im Neuen Palais.- Fransen, Quasten, Borten, Raffhalter.

Schutzfrist:

0 Jahre

Dossier (Teilweise) gesuchspflichtig bis: 01.01.1991

Signatur:

2/659

Titel:

Rechnungen und Schriftverkehr R. Zakrzewski und H. Zakrzewski (Malerarbeiten)

Entstehungszeitraum:

1983 - 1990

Form und Inhalt:

u.a.: Schloss Sanssouci: Anstrich der Fassade, Küchenflügel.- Bildergalerie: Treppenhaus.- Schloss Charlottenhof: Fertigstellung Fassade.- Römische Bäder: Fassade.- Neptunbrunnen am Schloss Charlottenhof.- Neues Palais: Kaisertreppenhaus, obere Rote Kammern, Grüne Seidenkammer.- Marmorpalais: drei Räume im Nordflügel.- Schloss Babelsberg: Wappensaal.- Schinkelbrücke.

Schutzfrist:

0 Jahre

Dossier (Teilweise) gesuchspflichtig bis: 01.01.1990

Signatur:

2/660

Titel:

Ausstellungen

Entstehungszeitraum:

1984 - 1989

Bemerkungen zum Umfang:

1 Mappen, 48 Seiten

Form und Inhalt:

u.a.: Übersichten über Leihgaben.- Beteiligungen.- Ausstellungspläne.

Schutzfrist:

0 Jahre

Dossier (Teilweise) gesuchspflichtig bis: 01.01.1990

Signatur:

2/661

Titel:

Stellenplan Restaurierungsabteilung

Entstehungszeitraum:

1983 - 1989

Bemerkungen zum Umfang:

1 Mappe

Form und Inhalt:

e.a.: ausländische Gäste.- Schriftverkehr mit dem Rat für Museumswesen.- Besichtigungen und Führungen.- Zusammenarbeit mit Kulturbund.- Presse.- Funk, Film und Fernsehen.

Schutzfrist:

0 Jahre

Dossier (Teilweise) gesuchspflichtig bis: 01.01.1988

Signatur:

2/662

Titel:

Schriftverkehr mit dem staatlichen Amt für Atomsicherheit und Strahlenschutz

Entstehungszeitraum:

1977 - 1987

Form und Inhalt:

u.a. Röntgenraum Gemälderestaurierung.- Erwerb und Betrieb von Geräten.

Schutzfrist:

0 Jahre

Dossier (Teilweise) gesuchspflichtig bis: 01.01.1984

Signatur:

2/663

Titel:

Beschaffung von Ver- und Gebrauchsmitteln zur Restaurierung und Schutz von Kunstgut

Entstehungszeitraum:

1973 - 1983

Bemerkungen zum Umfang:

1 Mappe

Form und Inhalt:

u.a.: Wirtschaftsverträge und Schriftverkehr mit VEBs.- Importbestellungen der Werkstätten.

e.a.: Aktennotizen über Beratungen zur Nutzung Palmensaal der Orangerie im Neuen Garten.- Rekonstruktion Neue Kammern.- Erläuterungen zum Einbau einer Polstererwerkstatt im Thiemann-Haus.

Darin: Stoffmuster Nessel für Bühnenkabinett im Schlosstheater.

Schutzfrist:

0 Jahre

Einzelstück (Teilweise) gesuchspflichtig bis: 01.01.1983

Signatur:

2/663.116

Titel:

Thiemann-Haus - Seitengebäude: Erläuterungen zum Ausbau als Restaurierungswerkstatt Polsterer

Entstehungszeitraum:

1982

Bezugszeitraum:

19.08.1982

Bemerkungen zum Umfang:

1 Blatt

Form und Inhalt:

Auszuführende Arbeiten in den 6 Räumen.

Schutzfrist:

0 Jahre

Einzelstück (Teilweise) gesuchspflichtig bis: 01.01.1983

Signatur:

2/663.117

Titel:

Thiemann-Haus - Seitengebäude: Erläuterungen zum Ausbau als Restaurierungswerkstatt Polsterer / unmaßstäbliche Skizze

Entstehungszeitraum:

1982

Bezugszeitraum:

19.08.1982

Bemerkungen zum Umfang:

1 Blatt

Form und Inhalt:

Aufteilung der Räume mit Maßangaben.

Schutzfrist:

0 Jahre

Dossier (Teilweise) gesuchspflichtig bis: 01.01.1988

Signatur:

2/664

Titel:

Festlegungen der Denkmalpflegekommission

Entstehungszeitraum:

1980 - 1987

Form und Inhalt:

u.a.: Firmenliste zur Materialbeschaffung.- Umbau alte Malerwerkstatt Schirrhof.- Schloss Charlottenhof und Römische Bäder.- Rekonstruktion Fontänenbecken Orangerie und Terrassen Sanssouci.- Übersicht der Generalrestaurierung bis 1990.- Gasheizung im Jagdschloss Stern.- Christusbild an der Christuspforte.- Neue Kammern.

Darin: Plan alte Malerwerkstatt auf dem Schirrhof.- 10 s/w-Fotos und Plan vom oberen Fontänenbecken Orangerieschloss.- Grundriss Erdgeschoss Winzerhaus.

Schutzfrist:

0 Jahre

Dossier

(Teilweise) gesuchspflichtig bis: 01.01.2081

Signatur:

2/707

Titel:

Restaurierungsabteilung: Personalunterlagen

Entstehungszeitraum:

1979 - 1990

Bemerkungen zur Datierung:

1979 - September 1990

Form und Inhalt:

Beurteilungen.- Bewerbungen.- Ablehnungen.- Einstellungen.- Arbeitskräfteanforderungen.- Umsetzungen.- Kündigungen.- Disziplinarmaßnahmen.

Schutzfrist:

90 Datenschutz 90 Jahre nach Geburt

Dossier

(Teilweise) gesuchspflichtig bis: 01.01.1970

Signatur:

2/769

Titel:

Bühnenbeleuchtung Historisches Theater Neues Palais

Entstehungszeitraum:

1969

Bemerkungen zum Umfang:

2 Mappen

Form und Inhalt:

elektrotechnische Projektierungsunterlagen.- Pläne.

Schutzfrist:

0 Jahre

Dossier

(Teilweise) gesuchspflichtig bis: 01.01.1990

Signatur:

2/773

Titel:

Verzeichnis der Dokumentationen, Bestand vom 10.06.1988, Gemäldewerkstatt

Entstehungszeitraum:

1988 - 1989

Schutzfrist:

0 Jahre

Dossier (Teilweise) gesuchspflichtig bis: 01.01.1989

Signatur:

2/774

Titel:

Technische Versorgung Marmorpalais

Entstehungszeitraum:

1988

Bemerkungen zum Umfang:

1 Mappe

Form und Inhalt:

u.a.: Dokumentation VEB Komplexer Wohnungsbau.- Lüftung.- Elektro-, Gas-, Wärmeversorgung.- Grundrisse.- Gutachten Ufermauer - Terrassenmauer.- Lageplan.- Lüftungsgutachten.

Schutzfrist:

0 Jahre

Dossier (Teilweise) gesuchspflichtig bis: 01.01.1978

Signatur:

2/775

Titel:

Skizzen Anbringung von Leisten im Schloss Charlottenhof

Entstehungszeitraum:

1977

Schutzfrist:

0 Jahre

Dossier (Teilweise) gesuchspflichtig bis: 01.01.1973

Signatur:

2/776

Titel:

Ausstellung "The Age of Neo-Classicism" vom 07.09.-16.11.1972 in London

Entstehungszeitraum:

1971 - 1972

Form und Inhalt:

Schriftverkehr.- Liste der Leihgaben.- restauratorisches Gutachten.

Schutzfrist:

0 Jahre

Dossier (Teilweise) gesuchspflichtig bis: 01.01.1970

Signatur:

2/777

Titel:

Statut der Staatlichen Schlösser und Gärten (Entwurf), Funktionsplan, Ordnungen

Entstehungszeitraum:

1968 - 1969

Bemerkungen zum Umfang:

1 Mappe

Form und Inhalt:

Prämienordnung.- Funktionsplan.- Schlüsselordnung.- Arbeitsordnung.- Vereinbarung gegenseitiger Verpflichtungen.- Entwürfe.

Schutzfrist:

0 Jahre

Dossier

(Teilweise) gesuchspflichtig bis: 01.01.1977

Signatur:

2/778

Titel:

Gemälderestaurierung in der Wohnung Justi, Orangerie Sanssouci

Entstehungszeitraum:

1975 - 1976

Bemerkungen zum Umfang:

1 Mappe

Form und Inhalt:

Aktennotiz zur Abnahme.- Mitteilung des Schlösserdirektors.

e.a.: Anfertigung von Gittern für die Fenster Nordseite Bildergalerie.

Schutzfrist:

0 Jahre

Dossier

(Teilweise) gesuchspflichtig bis: 01.01.1977

Signatur:

2/779

Titel:

Vorlage zur Leitungssitzung: Rekonstruktion Einrichtung der Technischen Versorgung Park Babelsberg 1977-1981

Entstehungszeitraum:

1976

Bemerkungen zum Umfang:

1 Mappe

Form und Inhalt:

u.a.: Plan "Technische Versorgung, Bestand 1976".- Zustandsanalyse und Entwicklungsprogramm der stadttechnischen Erschließung Park Babelsberg.- Skizzen.- Grobharmonogramm zum Ablauf.

Schutzfrist:

0 Jahre

Dossier

(Teilweise) gesuchspflichtig bis: 01.01.1978

Signatur:

2/780

Titel:

Jahresbericht 1977, Arbeitsplan für 1978 im Entwurf

Entstehungszeitraum:

1977

Bezugszeitraum:

1977 - 1978

Bemerkungen zum Umfang:

1 Mappe

Form und Inhalt:

vorzunehmende Arbeiten in den jeweiligen Schlössern.- Kadersituation.

Schutzfrist:

0 Jahre

Dossier (Teilweise) gesuchspflichtig bis: 01.01.1978

Signatur:

2/781

Titel:

Restaurierung der Wanddekoration im Schlosscafé "Neues Palais" durch Herrn Leweke

Entstehungszeitraum:

1976 - 1977

Bemerkungen zum Umfang:

1 Mappe

Form und Inhalt:

Aktennotiz.- 2 Skizzen Maßstab 1:10 Konstruktionsschema der Holzflächen für Doublierung Wandbild an der Ostwand von Raum 207 im Neuen Palais.

Schutzfrist:

0 Jahre

Dossier (Teilweise) gesuchspflichtig bis: 01.01.1990

Signatur:

2/783

Titel:

Schriftverkehr betreffend Energieversorgung

Entstehungszeitraum:

1983 - 1989

Form und Inhalt:

u.a.: Revisions- und Inventurprotokolle.- Energiekommission.- Einsatz von Heizkörpern.- Winterdienst.- Energie.- Energieeinsparung.

Schutzfrist:

0 Jahre

Dossier (Teilweise) gesuchspflichtig bis: 01.01.1990

Signatur:

2/784

Titel:

Schriftverkehr zu abteilungsinternen Angelegenheiten

Entstehungszeitraum:

1982 - 1989

Form und Inhalt:

u.a.: ABI-Kontrollen.- Kassenplanung.- Jahresabrechnung.- Sachkontenrahmen.- ökonomische Kennziffern.- Protokolle über die Prüfung von Ordnung und Sicherheit im ökonomischen Bereich, Abteilung Restaurierung.

Schutzfrist:

0 Jahre

Dossier (Teilweise) gesuchspflichtig bis: 01.01.1991

Signatur:

2/785

Titel:

Schriftverkehr und Aufzeichnungen zum Arbeitsschutz und Winterdienst

Entstehungszeitraum:

1980 - 1990

Bemerkungen zur Datierung:

1980-1983, 1985-1990

Bemerkungen zum Umfang:

1 Mappe

Form und Inhalt:

u.a.: Begehungen.- Auflagen.- Bestellungen Arbeitsschutzkleidung und Material.- Rechnungen.- Lehrgänge.- Kontrolle Giftlagerung.- Einteilung der Mitarbeiter.

Schutzfrist:

0 Jahre

Dossier

(Teilweise) gesuchspflichtig bis: 01.01.2081

Signatur:

2/786

Titel:

Innerbetrieblicher Schriftverkehr und Mitteilungen

Entstehungszeitraum:

1981 - 1990

Bemerkungen zur Datierung:

1981 - Mai 1990

Form und Inhalt:

u.a.: Arbeitszeitznachweise.- Arbeitszeitverlagerungen.- Überstunden.- Gehaltsunterlagen.- Intensivlohnsteigerung.- Urlaubspläne.- Freistellungen.

Schutzfrist:

90 Datenschutz 90 Jahre nach Geburt

Dossier

(Teilweise) gesuchspflichtig bis: 01.01.1991

Signatur:

2/787

Titel:

Materialbeschaffung

Entstehungszeitraum:

1986 - 1990

Bemerkungen zum Umfang:

1 Mappe

Form und Inhalt:

Schriftverkehr mit Betrieben und Behörden.- Anträge Chemikalien und Edelmetalle.- Importe.- staatliche Genehmigung für GUP-Rundstab.- Materialplanung.- Wirtschaftsverträge.- Rechnungen.

Schutzfrist:

0 Jahre

Dossier

(Teilweise) gesuchspflichtig bis: 01.01.1991

Signatur:

2/788

Titel:

Materialbeschaffung

Entstehungszeitraum:

1982 - 1990

Bemerkungen zum Umfang:

1 Mappe

Form und Inhalt:

u.a.: Bedarfsmeldungen.- Bestellungen.- Wirtschaftsverträge.- Rechnungen.- Versorgungskontor.- Drogenkontor.- Schriftverkehr mit VEB Chemiehandel.

Schutzfrist:

0 Jahre

Dossier (Teilweise) gesuchspflichtig bis: 01.01.1991

Signatur:

2/789

Titel:

Inventurprotokolle

Entstehungszeitraum:

1986 - 1990

Bemerkungen zur Datierung:

1986 - Juni 1990

Schutzfrist:

0 Jahre

Dossier (Teilweise) gesuchspflichtig bis: 01.01.1991

Signatur:

2/790

Titel:

Materialbeschaffung beim "Konsument" Warenhaus, Künstlerbedarf in Leipzig und Versorgungsdepot Pharmazie

Entstehungszeitraum:

1979 - 1990

Bemerkungen zum Umfang:

1 Mappe

Form und Inhalt:

u.a.: Bestelllisten.- Rechnungen.- Materialausgabe.

Darin: Materialproben (Karton).

Schutzfrist:

0 Jahre

Dossier (Teilweise) gesuchspflichtig bis: 01.01.2081

Signatur:

2/791

Titel:

Innerbetriebliche Informationen, Gewerkschaftsarbeit, ABI-Betriebskommission und Konfliktkommission

Entstehungszeitraum:

1984 - 1990

Bemerkungen zur Datierung:

1983-1990

Bemerkungen zum Umfang:

1 Mappe

Form und Inhalt:

u.a.: Dreharbeiten DEFA.- Feiern.- Warteliste Wohnungssuchende.- BGL.- Frauen- und Jugendförderungsplan 1989.-
Zuarbeiten Betriebskollektivvertrag.- Ferienplätze.

Schutzfrist:

90 Datenschutz 90 Jahre nach Geburt

Dossier

(Teilweise) gesuchspflichtig bis: 01.01.1973

Signatur:

2/794

Titel:

Umgang mit Dienstsachen

Entstehungszeitraum:

1972

Bemerkungen zum Umfang:

1 Mappe

Form und Inhalt:

u.a.: Notizen.

Schutzfrist:

0 Jahre

Dossier

(Teilweise) gesuchspflichtig bis: 01.01.2065

Signatur:

2/3505

Titel:

Schloss Cecilienhof, Überblick über die textile Ausstattung von 1917 - 1974

Entstehungszeitraum:

1974

Form und Inhalt:

Aufstellung der einzelnen Zimmer.- Literatúrauszüge.

e.a.: Gedanken und Erinnerungen von General Shukow.

Schutzfrist:

90 Datenschutz 90 Jahre nach Geburt

Dossier

(Teilweise) gesuchspflichtig bis: 01.01.2080

Signatur:

2/3608

Titel:

Restaurierungsabteilung: Sozialistischer Wettbewerb

Entstehungszeitraum:

1971 - 1989

Form und Inhalt:

v.a.: Programme.- Auswertung.

e.a.: Neuerervorschläge Skulpturenwerkstatt.- Protokolle Werkstattbesprechungen Abteilung Restaurierung (1972 - 1977).

Schutzfrist:

90 Datenschutz 90 Jahre nach Geburt

Dossier (Teilweise) gesuchspflichtig bis: 01.01.1988

Signatur:

2/3632

Titel:

Patenschaft mit einer Schulklasse der POS Karl Liebknecht

Entstehungszeitraum:

1974 - 1987

Form und Inhalt:

Patenschaftsvertrag.- Patenschaftvereinbarung.- Schriftverkehr.- Urkunde Schulmesse der Meister von Morgen.- Bericht der Mitglieder der AG Zeichnen und Modellieren.

e.a.: Urkunden Bestes Kollektiv.

Schutzfrist:

0 Jahre

Verwandtes Material:

Verweise intern: siehe auch 71/4

Dossier (Teilweise) gesuchspflichtig bis: 01.01.1988

Signatur:

2/3820

Titel:

Planungsunterlagen, Meldungen und Schriftverkehr der Skulpturenwerkstatt

Entstehungszeitraum:

1966 - 1987

Form und Inhalt:

u.a.: Schadensmeldungen.- Konkrete Arbeitsanweisungen und Restaurierungsaufträge.- Materialbeschaffung.- Untersuchungsberichte.- Protokolle zu Arbeitsbesprechungen.- Polizeiliche Anzeigen.- Materialgutachten.- Sonderausstellungen (1972).- Hausmitteilungen.- Arbeitspläne.- Aktenvermerke.- Versetzungspläne und Stellpläne.- Einrichtung einer Keramikwerkstatt.- Skulpturentransport vom Märkischen Museum Berlin nach Potsdam.- Plan Bestandsaufnahme und Nachnutzungskonzept Langer Stall.- Übergabeprotokolle.- Stellungnahmen.- Denkmalpflegeausstellung in Brandenburg.- Auflistung zur Ausstellung "Plastiken zur Schinkelzeit" und "Bildhauerkunst des 18. Jh. in Potsdam".- Dienstreiseberichte.- Ausstellung "Friedrich und die Kunst" (1986) und "Kunst in Berlin" (1987).

Darin: Bergung Vasen am alten Schauspielhaus.- Brüstungsfelder und Treppe Puttenmauer Bildergalerie.- Dreizack Neptungrotte.- Kapitelle Neues Palais.- Kolonnade Sanssouci.- Vasen Balustrade Schloss Sanssouci.- Schaftkapitelle Neues Palais.- Statue der Kirche.- Zinkuntersuchung Küsterhaus.- Skulpturen "Amor auf einer Schildkröte reitend".- "Venus".- "Mädchen sich schmückend".- "Knöchelspieler".- "Flora".- Oranierrondell.- Treppe zur Baldachinfontäne.- Pyramide Neuer Garten.- Rondell Schloss Charlottenhof.- Freundschaftstempel.- Tempelchen Villa Illaire.- Blumengehänge und Innenräume Bildergalerie.- Mohrenrondell.- Reiterdenkmal Friedrich II. Hippodrom.- 3 Kamine Villa Ingenheim.- Außenplastiken Chinesische Haus.- Komplex Schloss Marly und Friedenskirche.- Skulpturen an der Großen Fontäne.- Rosenlaube Park Babelsberg.- Innenräume und Außenfassade Neue Kammern.- Dampfmaschinenhaus (Moschee).- Grottenaal Neues Palais.- Terrassen Sanssouci.- Marmorfiguren Marx-Engels-Brücke (Schlossbrücke).- Teepavillon Römische Bäder.- Schinkelbrücke.- Belvedere auf dem Klausberg.- Communs.- Skulpturen Theaterflügel.- Marmorpalais und Schloss Cecilienhof.- Dreikönigstor.

Schutzfrist:

0 Jahre

Dossier (Teilweise) gesuchspflichtig bis: 01.01.1990

Signatur:

2/4066

Titel:

Restaurierungsabteilung: Arbeitsplanung

Entstehungszeitraum:

1972 - 1989

Form und Inhalt:

Planvorschläge.- Aufgabenpläne.

Schutzfrist:

0 Jahre

Dossier

(Teilweise) gesuchspflichtig bis: 01.01.1986

Signatur:

2/4067

Titel:

Arbeitsplanung Restaurierungsarbeiten

Entstehungszeitraum:

1973 - 1985

Form und Inhalt:

Arbeitsaufträge.- Meldungen über Beschädigungen und Schäden an Kunstgut.

Schutzfrist:

0 Jahre

Pädagogische Abteilung

Dossier

(Teilweise) gesuchspflichtig bis: 01.01.2059

Signatur:

2/922

Titel:

Dienstanweisungen, Arbeitspläne und Einladungen zu politischen Kundgebungen

Entstehungszeitraum:

1963 - 1968

Bemerkungen zum Umfang:

2 Mappen

Form und Inhalt:

u.a.: Perspektivplan Pädagogik.- Geschäftsverteilungsplan.- Feier zur Umbenennung Kastanienallee in Ludschuweitallee.- kulturpolitische Konzeption der SSG.- Urlaubspläne.- Umverteilung von Mitarbeitern.

Schutzfrist:

90 Datenschutz 90 Jahre nach Geburt

Dossier

(Teilweise) gesuchspflichtig bis: 01.01.1967

Signatur:

2/941

Titel:

Jugendarbeit Jugendclub "Geschwister Scholl"

Entstehungszeitraum:

1965 - 1966

Bemerkungen zum Umfang:

1 Mappe

Form und Inhalt:

u.a.: Aufsätze Staatsbürgerkunde.- Veranstaltungsplan der Pädagogischen Abteilung.

Schutzfrist:

0 Jahre

Dossier (Teilweise) gesuchspflichtig bis: 01.01.2059

Signatur:

2/943

Titel:

Rechnungen über Reinigungsarbeiten, Andenkenanfertigungen, Werbeaufträge, Buchankäufe Antiquariat, Druckaufträge, Grafikerarbeiten und Fotoaufträge

Entstehungszeitraum:

1968

Bemerkungen zum Umfang:

3 Mappen, 772 Seiten

Form und Inhalt:

e.a.: Zerkleinern von Bäumen Park Babelsberg.- Briefwechsel Giersberg und Cevese betreffend Nachbildung Palast Giulio Capra.

Schutzfrist:

90 Datenschutz 90 Jahre nach Geburt

Einzelstück (Teilweise) gesuchspflichtig bis: 01.01.1969

Signatur:

2/943.112-117

Titel:

Schriftwechsel Dr. Giersberg mit Cevese mit der Anfrage nach Zeichnung von Palast Giulio Capra

Entstehungszeitraum:

1968

Bemerkungen zur Datierung:

03.04.1968 - 17.06.1968

Bemerkungen zum Umfang:

6 Seiten

Schutzfrist:

0 Jahre

Dossier (Teilweise) gesuchspflichtig bis: 01.01.1970

Signatur:

2/970

Titel:

Lichtbildvortrag und Schriftverkehr Abteilung Pädagogik

Entstehungszeitraum:

1962 - 1969

Bemerkungen zur Datierung:

1962, 1965-1966, 1968-1969

Bemerkungen zum Umfang:

1 Mappe

Form und Inhalt:

Text für Lichtbildvortrag mit polnischer, russischer und englischer Übersetzung.- Rechnung Übersetzer.- Lohnkonten.- Schriftverkehr Druckerei.

Schutzfrist:

0 Jahre

Dossier (Teilweise) gesuchspflichtig bis: 01.01.1967

Signatur:

2/1004

Titel:

Zeitungsausschnitte

Entstehungszeitraum:

1964 - 1966

Bemerkungen zum Umfang:

2 Mappen

Form und Inhalt:

u.a.: 20. Jahrestag des Potsdamer Abkommens.- 11. Parkfestspiele Sanssouci.- 20. Jahrestag der Befreiung Potsdams.- "Retter von Sanssouci" Jewgenij F. Ludschuweit.- Millionster Besucher in Cecilienhof.- Ausflugstipps.- Besucherzahlen in den Schlössern.- Bauarbeiten an verschiedenen Schlössern und Gebäuden im Park Sanssouci.- Tourismus in Potsdam.

e.a.: Schriftverkehr des Leiters der Pädagogischen Abteilung mit Zeitungsredaktionen und dem VEB Zeitungsausschnittsdienst Globus.- Entwürfe für Zeitungsartikel.

Schutzfrist:

0 Jahre

Dossier (Teilweise) gesuchspflichtig bis: 01.01.1966

Signatur:

2/1014

Titel:

Mitarbeiterqualifikationen und Arbeitsvorgänge

Entstehungszeitraum:

1964 - 1965

Bemerkungen zum Umfang:

1 Mappe

Form und Inhalt:

u.a.: Entwürfe.- interner Schriftverkehr.- Arbeitsplan Direktion Museumspädagogik.- Besucherzahlenanalyse.- Kaderentwicklungsplan.- Vereinbarung gegenseitiger Verpflichtungen.

Schutzfrist:

0 Jahre

Dossier (Teilweise) gesuchspflichtig bis: 01.01.1969

Signatur:

2/1015

Titel:

Protokolle der Leitungssitzungen

Entstehungszeitraum:

1968

Schutzfrist:

0 Jahre

Dossier (Teilweise) gesuchspflichtig bis: 01.01.1964

Signatur:

2/1028

Titel:

Druckaufträge der SSG Teil 1

Entstehungszeitraum:

1960 - 1963

Bemerkungen zum Umfang:

1 Mappe

Form und Inhalt:

u.a.: Bestellungen von Druckerzeugnissen zu Werbe- und Informationszwecken bei verschiedenen Druckereien (Märkische Volkstimme, Buch- und Offsetdruckereien) mit Satz- und Druckgenehmigungsanträgen.- Schriftverkehr mit Druckereien (Märkische Volkstimme, Buch- und Offsetdruckereien)

Schutzfrist:

0 Jahre

Dossier

(Teilweise) gesuchspflichtig bis: 01.01.1964

Signatur:

2/1029

Titel:

Druckaufträge der SSG Teil 2

Entstehungszeitraum:

1962 - 1963

Bemerkungen zum Umfang:

1 Mappe

Form und Inhalt:

u.a.: Anfragen zu Druckgenehmigung zu Informationsmaterial beim Rat des Bezirkes.- Druckaufträge bei den Druckereien Tutschke, Neues Deutschland, Firma Stein Potsdam, Grafische Bergstädten Berlin.- Unterlagen zur 6. Auflage Schloss Sanssouci, zum Faltblatt Orangerie, zum Faltblatt Schloss Sanssouci in deutscher und russischer Sprache.

Schutzfrist:

0 Jahre

Dossier

(Teilweise) gesuchspflichtig bis: 01.01.2057

Signatur:

2/1030

Titel:

Fort- und Weiterbildungen

Entstehungszeitraum:

1963 - 1966

Bemerkungen zur Datierung:

1963, 1965, 1966

Bemerkungen zum Umfang:

1 Mappe

Form und Inhalt:

u.a.: Programm für Spezialschulung neuer und angehender Besucherführer.- Qualifizierungsplan für Jungarbeiter, die nicht berufsschulpflichtig sind.- Arbeitspläne.- Honorarvereinbarungen zwischen der SSG und dem wissenschaftlichen Arbeitsleiter an der deutsche Akademie der Wissenschaften (Kurt Biermann).- Rechnungen für gehaltene Vorträge.- Exkursionsberichte.- Programme für wissenschaftliche Schulungen.

Schutzfrist:

90 Datenschutz 90 Jahre nach Geburt

Dossier (Teilweise) gesuchspflichtig bis: 01.01.2055

Signatur:

2/1055

Titel:

Grundstück Lennéstraße 9

Entstehungszeitraum:

1953 - 1964

Form und Inhalt:

Mietvertrag mit Dr. Erwin Holz.- Lageplan Grundstück.- Schriftverkehr zur Kündigung und Räumung des Hofgeländes.- Rechtsstreit zur Räumung des Hofgeländes.

Schutzfrist:

90 Datenschutz 90 Jahre nach Geburt

Dossier (Teilweise) gesuchspflichtig bis: 01.01.1965

Signatur:

2/1058

Titel:

Druckaufträge

Entstehungszeitraum:

1963 - 1964

Bemerkungen zum Umfang:

1 Mappe

Form und Inhalt:

u.a.: Schriftverkehr mit VEB Graphische Werkstätten, mit Graphische Kunstanstalt und Offsetdruckerei KG Rudolf Tutschke, Sowjetischer Armeedruckerei.- Bemerkungen zum Manuskript "Potsdam - Stadt der Schlösser und Gärten" von Wilhelm Kunze.- Fotobestellliste.

Schutzfrist:

0 Jahre

Dossier (Teilweise) gesuchspflichtig bis: 01.01.1967

Signatur:

2/1065

Titel:

Schriftverkehr zum Andenkenverkauf, zur Besucherbetreuung und Organisation der Abteilung Pädagogik

Entstehungszeitraum:

1964 - 1966

Bemerkungen zum Umfang:

1 Mappe

Form und Inhalt:

u.a.: Haushaltsmittel.- Arbeitsberatungen.- Leitungskollektivsitzungen.- Arbeitsanweisung für den Bereich Verkauf.- Verkaufs- und Lagerordnung.- Beschilderung der Parkanlagen.- Abrechnungen der Verkaufsstellen.- Vertrag über die Lieferung von Dia-Serien.- Herstellung von Verkaufsartikeln.- Dienstkleidung für Besucherführer.- Arbeitspläne.

Schutzfrist:

0 Jahre

Dossier (Teilweise) gesuchspflichtig bis: 01.01.1967

Signatur:

2/1073

Titel:

Schulungen der Besucher- und Fremdenführer

Entstehungszeitraum:

1965 - 1966

Bemerkungen zum Umfang:

1 Mappe

Form und Inhalt:

v.a.: Anwesenheitslisten.- Programminweise.- Vortragslisten.

Schutzfrist:

0 Jahre

Dossier (Teilweise) gesuchspflichtig bis: 01.01.1969

Signatur:

2/1080

Titel:

Übersicht Einnahmen und Besucherzahlen sowie Schriftverkehr Abteilung Pädagogik

Entstehungszeitraum:

1960 - 1968

Form und Inhalt:

u.a.: Auswertung des Besucheraufkommens.- Aktennotizen über Verkehrsverhältnisse im Park.- Schriftverkehr mit Reisebüros, Fernsehfunk, dem Rat des Bezirkes.- Ausstattung der Abteilung.- Fotogenehmigungen.- Verkauf von Andenken.- Eingaben aus der Bevölkerung.- Park- und Hinweisschilder.- Entwürfe Parkordnung.- Eintrittspreise und Öffnungszeiten.

Schutzfrist:

0 Jahre

Dossier (Teilweise) gesuchspflichtig bis: 01.01.1968

Signatur:

2/1105

Titel:

Vertrieb von Druckerzeugnissen

Entstehungszeitraum:

1966 - 1967

Bemerkungen zum Umfang:

1 Mappe

Form und Inhalt:

u.a.: Schriftverkehr.- Notizen und Protokolle.- Aufträge.- Gesamtübersichten.- Rechnungen.- Bestellungen.

Darin: 3 Blanko - Postkarten.

Schutzfrist:

0 Jahre

Dossier (Teilweise) gesuchspflichtig bis: 01.01.1967

Signatur:

2/1124

Titel:

Parkfestspiele Sanssouci

Entstehungszeitraum:

1964 - 1966

Bemerkungen zum Umfang:

1 Mappe

Form und Inhalt:

u. a.: Festprogramm.- Einladungen.- Plan für Agitation und Werbung.- Konzept.- Sitzungsplan.- Broschüren.- Zeitungsausschnitte.

Schutzfrist:

0 Jahre

Dossier (Teilweise) gesuchspflichtig bis: 01.01.2058

Signatur:

2/1475

Titel:

Schriftwechsel Abteilung Pädagogik und Arbeitsorganisation

Entstehungszeitraum:

1965 - 1967

Form und Inhalt:

v.a.: Anfragen und Eingaben.- Vertrag über die Herstellung von 2000 Lesezeichen.- Einsatz Saisonkräfte.- Diskussionsentwurf des stellvertretenden Generaldirektors Eisermann zu Aufgaben der SSG.- Protokolle Arbeitsbesprechungen.- Protokoll über Lagerbestand Druckereierzeugnisse.- Führungstext Schloss Sanssouci.

Schutzfrist:

90 Datenschutz 90 Jahre nach Geburt

Dossier (Teilweise) gesuchspflichtig bis: 01.01.1966

Signatur:

2/1476

Titel:

Haushaltsplanungen

Entstehungszeitraum:

1961 - 1965

Form und Inhalt:

Haushaltplan.- Berichte zur Erfüllung des Haushaltplanes.- Jahresanalysen.- Schadensberichte (Frostschäden).- Besucherzahlen.

e.a.: Exkursionsberichte.

Schutzfrist:

0 Jahre

Dossier (Teilweise) gesuchspflichtig bis: 01.01.1967

Signatur:

2/1504

Titel:

Schriftverkehr zur Anfertigung und Lieferung von Andenken, Angaben zu Angebot und Verkäufe

Entstehungszeitraum:

1963 - 1966

Form und Inhalt:

Fotomäppchen, Kugelschreiber, Dia-Serien, Bücher und Mappen, Postkarten, Filmmaterialien, Schallplatten "Tönende Postkarten".

Darin: Umschläge für Fotomäppchen SSG und anderer Museen der DDR.

Schutzfrist:

0 Jahre

Dossier

(Teilweise) gesuchspflichtig bis: 01.01.1966

Signatur:

2/1628

Titel:

Schriftwechsel Pädagogische Abteilung

Entstehungszeitraum:

1964 - 1965

Form und Inhalt:

u.a.: besondere Vorkommnisse.- Ministerium für Kultur.- Werbung von Saisonkräften.- Druckereien.- Druck eines Lesezeichens.- Versand.

Schutzfrist:

0 Jahre

Dossier

(Teilweise) gesuchspflichtig bis: 01.01.1973

Signatur:

2/1740

Titel:

Veranstaltungen im Schlosstheater Neues Palais

Entstehungszeitraum:

1969 - 1972

Form und Inhalt:

v.a.: ökonomische Ergebnisse des Schlosstheaters (01.01.-31.08.1971).- Analyse der Veranstaltungen der Staatsoper im Schlosstheater.- Konzerte im Neuen Palais und Schlosstheater.- Abrechnungen.

Darin: Eintrittskarten.

Schutzfrist:

0 Jahre

Dossier

(Teilweise) gesuchspflichtig bis: 01.01.1989

Signatur:

2/1851

Titel:

Museumstage der Jugend

Entstehungszeitraum:

1980 - 1988

Form und Inhalt:

Zeitungsausschnitte.- Fotografien.- Veranstaltungsprogramme.- Konzeptionen.- Manuskripte von szenischen Darstellungen.- Schriftverkehr.- Öffentlichkeitsarbeit.- Vertrag "Inge Keller liest Ingeborg Bachmann".

Darin: Flyer.- Programmheft.- Foto Ulrich Ebell.

Register:

Ebell, Ulrich

Schutzfrist:

0 Jahre

Dossier

(Teilweise) gesuchspflichtig bis: 01.01.1991

Signatur:

2/1856

Titel:

Grafikausstellungen und Rechnungen

Entstehungszeitraum:

1988 - 1990

Bemerkungen zur Datierung:

1988, 1990

Form und Inhalt:

Schriftverkehr.- Aufstellung von Verkaufsexponaten.- Ausstellungsflyer.

Schutzfrist:

0 Jahre

Dossier

(Teilweise) gesuchspflichtig bis: 01.01.1989

Signatur:

2/1858

Titel:

Grafik-Verkaufsausstellungen des Jugendclubs "Sanssouci"

Entstehungszeitraum:

1965 - 1988

Bemerkungen zur Datierung:

1965, 1984 - 1988

Form und Inhalt:

v.a.: Öffentlichkeitsarbeit.- Exponatenlisten der Künstler.- Schriftverkehr.-Ausstellungsflyer.- Ausstellungsflyer.

e.a.: Entwurf für die Tätigkeitsmerkmale der Mitarbeiter der Pädagogischen Abteilung im Bereich Führung und Publikationen (1965).- Protokoll Arbeitsbesprechung (1965).- Bericht Inventur Lager für Druckerzeugnisse (1965).

Schutzfrist:

0 Jahre

Dossier

(Teilweise) gesuchspflichtig bis: 01.01.1982

Signatur:

2/1860

Titel:

Grafikausstellungen des Jugendclubs "Sanssouci"

Entstehungszeitraum:

1976 - 1981

Bemerkungen zum Umfang:

2 Mappen

Form und Inhalt:

Exponatenlisten der Künstler.- Schriftverkehr.- Abrechnungen.

Schutzfrist:

0 Jahre

Dossier (Teilweise) gesuchspflichtig bis: 01.01.1988

Signatur:

2/1865

Titel:

Grafikausstellung des Jugendclubs "Sanssouci"

Entstehungszeitraum:

1982 - 1987

Bemerkungen zur Datierung:

1982, 1983, 1987

Form und Inhalt:

Exponatenlisten der Künstler.- Schriftverkehr.- Öffentlichkeitsarbeit.- Abrechnung.

Schutzfrist:

0 Jahre

Dossier (Teilweise) gesuchspflichtig bis: 01.01.1987

Signatur:

2/1870

Titel:

Nachweise der Betreuung von Delegationen aus dem Inland und Ausland

Entstehungszeitraum:

1986

Form und Inhalt:

Rechnungsbelege.- Führungsanmeldungen.

Schutzfrist:

0 Jahre

Dossier (Teilweise) gesuchspflichtig bis: 01.01.1989

Signatur:

2/1872

Titel:

Besucherbetreuung und Veranstaltungen im Schlosstheater

Entstehungszeitraum:

1975 - 1988

Bemerkungen zur Datierung:

1975, 1982, 1987-1988

Form und Inhalt:

u.a.: Schriftverkehr zur Besucherbetreuung.- Abrechnung Veranstaltungen im Schlosstheater.- Brandschutzordnung Schlosstheater.

Schutzfrist:

0 Jahre

Dossier (Teilweise) gesuchspflichtig bis: 01.01.2065

Signatur:

2/1876

Titel:

Allgemeiner Schriftverkehr Pädagogische Abteilung

Entstehungszeitraum:

1972 - 1974

Form und Inhalt:

u.a.: Öffentlichkeitsarbeit für Veranstaltungen im Schlosstheater und Spielpläne.- Personalangelegenheiten.- Beurteilungen.- Veranstaltungen der Staatsoper und des Hans-Otto-Theaters im Schlosstheater.

Schutzfrist:

90 Datenschutz 90 Jahre nach Geburt

Dossier

(Teilweise) gesuchspflichtig bis: 01.01.1991

Signatur:

2/1877

Titel:

Kataloge und andere Druckerzeugnisse

Entstehungszeitraum:

1981 - 1990

Form und Inhalt:

Manuskript Bestandskatalog Carl Graeb (1986).- Schriftverkehr und Verträge mit Druckereien.

Darin: Druckhaus Karl Marx Stadt.- Ostseedruck Rostock, Betriebsteil Putbus.- Druckerei Märkische Volksstimme, Potsdam.- Jahresverträge.- Entwurf Jahreskarte.

Schutzfrist:

0 Jahre

Dossier

(Teilweise) gesuchspflichtig bis: 01.01.1990

Signatur:

2/1879- 1

Titel:

Direktionssitzungen

Entstehungszeitraum:

1987 - 1989

Form und Inhalt:

Protokolle und Vorlagen.

Schutzfrist:

0 Jahre

Dossier

(Teilweise) gesuchspflichtig bis: 01.01.1989

Signatur:

2/1879- 2

Titel:

Rechnungsbelege für Druckerzeugnisse

Entstehungszeitraum:

1984 - 1988

Form und Inhalt:

Rechnungen für Plakate, Kataloge, Broschüren, Bildbände, Pläne.

Darin: Druckerei Schweriner Zeitung, Märkische Allgemeine, Kartographischer Dienst Potsdam.

Schutzfrist:

0 Jahre

Dossier (Teilweise) gesuchspflichtig bis: 01.01.1990

Signatur:

2/1918

Titel:

Einkauf Verkaufsmaterialien

Entstehungszeitraum:

1987 - 1989

Bemerkungen zum Umfang:

2 Mappen

Form und Inhalt:

Rechnungen.- Lieferscheine über Kataloge, Mappen, Ansichtskarten, Kunstdruckpapier etc.

Schutzfrist:

0 Jahre

Dossier (Teilweise) gesuchspflichtig bis: 01.01.1969

Signatur:

2/2463

Titel:

Andenkengestaltung und abteilungsinterne Aufgaben

Entstehungszeitraum:

1960 - 1968

Bemerkungen zur Datierung:

1960, 1964-1968

Bemerkungen zum Umfang:

2 Mappe

Form und Inhalt:

u.a.: Schriftverkehr.- Gesetzesblätter.- Entwürfe für Plaketten (Chinesisches Haus, Schloss Sanssouci).- Aktennotizen.- Sitzungsprotokolle Leistungskollektiv.- Besucherführung.

Darin: 21 Fotos Reiterdenkmal Friedrich II. im Hippodrom.- Ansichtskartenmappe mit Fotografien.- Grundsätze für Besucherführer.

Schutzfrist:

0 Jahre

Dossier (Teilweise) gesuchspflichtig bis: 01.01.1969

Signatur:

2/2703

Titel:

Qualifizierung Mitarbeiter

Entstehungszeitraum:

1967 - 1968

Form und Inhalt:

u.a.: Schulungen für Dienststellenleiter, Arbeitsschutz, Gesundheitsschutz.- Schriftverkehr mit Dozenten.- Teilnehmerlisten.- Berufsbild für den Qualifizierungsberuf des Gemälderestaurators einschl. Wand- und Glasmalerei.- Schulungspläne Besucherführer.

Schutzfrist:

0 Jahre

Dossier (Teilweise) gesuchspflichtig bis: 01.01.1969

Signatur:

2/2704

Titel:

Schriftverkehr mit dem Rat der Stadt Potsdam, der Märkischen Volksstimme und den Brandenburgischen Neuesten Nachrichten

Entstehungszeitraum:

1966 - 1968

Form und Inhalt:

u.a.: Planantrag Einnahmen und Ausgaben 1968.- Betreuung der Gäste.- gastronomische Versorgung.- Nutzungsvertrag Parkfestspiele.- Parkplätze.- Konzeption für die Ausarbeitung einer prognostischen Einschätzung der Entwicklung des Fremdenverkehrs im Bezirk Potsdam.- Antrag auf Berechnung von Wartegebühren.- Beantwortung von Leserzuschriften.

Darin: Zeitungsausschnitt "Dieses Wasser ist nicht genießbar".

Schutzfrist:

0 Jahre

Dossier (Teilweise) gesuchspflichtig bis: 01.01.1971

Signatur:

2/2705

Titel:

Besucherentwicklung und Publikationsplanung

Entstehungszeitraum:

1964 - 1970

Form und Inhalt:

u.a.: statistische Ergebnisse der Besucherbetreuung.- Verbesserung des ökonomischen Ergebnisses.- Haushaltsanalysen.- Angebot und Verkauf von Eintrittskarten, Druckerzeugnissen und Andenken.- Übersicht der Einnahmen und Ausgaben.

Schutzfrist:

0 Jahre

Dossier (Teilweise) gesuchspflichtig bis: 01.01.1970

Signatur:

2/3161

Titel:

Schriftverkehr mit Schlossführern

Entstehungszeitraum:

1967 - 1969

Bemerkungen zum Umfang:

1 Mappe

Form und Inhalt:

u.a.: Bewerbungen.- Honorare.- Praktikanten und Saisonkräfte.

e.a.: Betriebsgewerkschaftsleitung.

Schutzfrist:

0 Jahre

Dossier (Teilweise) gesuchspflichtig bis: 01.01.1967
Signatur:
2/3227
Titel:
Gästebuch Schloss Sanssouci
Entstehungszeitraum:
1966
Bemerkungen zum Umfang:
1 Mappe
Schutzfrist:
0 Jahre

Dossier (Teilweise) gesuchspflichtig bis: 01.01.1968
Signatur:
2/3228
Titel:
Gästebuch Schloss Sanssouci
Entstehungszeitraum:
1967
Bemerkungen zum Umfang:
1 Mappe
Schutzfrist:
0 Jahre

Dossier (Teilweise) gesuchspflichtig bis: 01.01.1967
Signatur:
2/3229
Titel:
Gästebuch Schloss Sanssouci
Entstehungszeitraum:
1966
Bemerkungen zum Umfang:
1 Mappe
Schutzfrist:
0 Jahre

Dossier (Teilweise) gesuchspflichtig bis: 01.01.1966
Signatur:
2/3230
Titel:
Gästebuch Schloss Sanssouci
Entstehungszeitraum:
1965
Bemerkungen zum Umfang:
1 Mappe
Schutzfrist:
0 Jahre

Dossier (Teilweise) gesuchspflichtig bis: 01.01.1965
Signatur:
2/3232
Titel:
Gästebuch Schloss Sanssouci
Entstehungszeitraum:
1964
Schutzfrist:
0 Jahre

Dossier (Teilweise) gesuchspflichtig bis: 01.01.1968
Signatur:
2/3290
Titel:
Gästebuch Schloss Sanssouci
Entstehungszeitraum:
1967
Bemerkungen zum Umfang:
1 Mappe
Schutzfrist:
0 Jahre

Dossier (Teilweise) gesuchspflichtig bis: 01.01.1968
Signatur:
2/3291
Titel:
Gästebuch Schloss Sanssouci
Entstehungszeitraum:
1967
Bemerkungen zum Umfang:
1 Mappe
Schutzfrist:
0 Jahre

Dossier (Teilweise) gesuchspflichtig bis: 01.01.1968
Signatur:
2/3292
Titel:
Gästebuch Schloss Sanssouci
Entstehungszeitraum:
1967
Bemerkungen zum Umfang:
1 Mappe
Schutzfrist:
0 Jahre

Dossier (Teilweise) gesuchspflichtig bis: 01.01.1969
Signatur:
2/3293
Titel:
Gästebuch Schloss Sanssouci
Entstehungszeitraum:
1967 - 1968
Bemerkungen zum Umfang:
1 Mappe
Schutzfrist:
0 Jahre

Dossier (Teilweise) gesuchspflichtig bis: 01.01.1969
Signatur:
2/3294
Titel:
Gästebuch Schloss Sanssouci
Entstehungszeitraum:
1968
Bemerkungen zum Umfang:
1 Mappe
Schutzfrist:
0 Jahre

Dossier (Teilweise) gesuchspflichtig bis: 01.01.1969
Signatur:
2/3464
Titel:
Externer Schriftverkehr zu allgemeinen Anfragen
Entstehungszeitraum:
1964 - 1968
Bemerkungen zum Umfang:
1 Mappe
Form und Inhalt:
u.a.: Öffnungszeiten.- Bestellung von Broschüren
e.a.: Restaurierungsarbeiten.
Darin: Foto
Schutzfrist:
0 Jahre

Dossier (Teilweise) gesuchspflichtig bis: 01.01.1955
Signatur:
2/3468
Titel:
Weizengeld
Entstehungszeitraum:
1954

Bemerkungen zum Umfang:

1 Mappe

Form und Inhalt:

Lebensmittelkarten.

Schutzfrist:

0 Jahre

Dossier (Teilweise) gesuchspflichtig bis: 01.01.1968

Signatur:

2/3469

Titel:

Schulungen für Fremdenführer und Besucherführungen

Entstehungszeitraum:

1964 - 1967

Bemerkungen zum Umfang:

1 Mappe

Form und Inhalt:

u.a.: Weiterbildungsangebote.- Teilnehmerlisten.- Notizen.

Schutzfrist:

0 Jahre

Dossier (Teilweise) gesuchspflichtig bis: 01.01.2059

Signatur:

2/3470

Titel:

Versand Kataloge

Entstehungszeitraum:

1967 - 1968

Bemerkungen zum Umfang:

1 Mappe

Form und Inhalt:

u.a.: Schriftverkehr.- Kundenbestellungen.- Versandzettel.

Darin: 1 Foto.

Schutzfrist:

90 Datenschutz 90 Jahre nach Geburt

Dossier (Teilweise) gesuchspflichtig bis: 01.01.1968

Signatur:

2/3471

Titel:

Druckerzeugnisse

Entstehungszeitraum:

1965 - 1967

Bemerkungen zum Umfang:

1 Mappe

Form und Inhalt:

u.a.: Schriftverkehr mit Übersetzungsbüro "interpret".- Notizen.- Bestellungen.- Antrag und Druckgenehmigung.- Materialliste.- Verträge.- Publikationsliste.

Schutzfrist:

0 Jahre

Dossier (Teilweise) gesuchspflichtig bis: 01.01.1969

Signatur:

2/3472

Titel:

Beschaffung neuer Beschilderung und Auftragsangebote für Broschüren Park Sanssouci

Entstehungszeitraum:

1964 - 1968

Bemerkungen zum Umfang:

2 Mappen

Form und Inhalt:

u.a.: Schriftverkehr mit Firmen.- Entwürfe für Schilder und Broschüren.

Darin: 7 Negativstreifen.

Schutzfrist:

0 Jahre

Dossier (Teilweise) gesuchspflichtig bis: 01.01.1965

Signatur:

2/3490

Titel:

Einnahmen aus Filmverkäufen

Entstehungszeitraum:

1964

Bemerkungen zum Umfang:

1 Mappe

Form und Inhalt:

e.n.: Einnahmeübersichten und Quittungen.

Schutzfrist:

0 Jahre

Dossier (Teilweise) gesuchspflichtig bis: 01.01.1969

Signatur:

2/3491

Titel:

Führungen durch Sanssouci

Entstehungszeitraum:

1967 - 1968

Bemerkungen zum Umfang:

2 Mappen

Form und Inhalt:

Anmeldungen.

Darin: Postkarten.

Schutzfrist:

0 Jahre

Dossier (Teilweise) gesuchspflichtig bis: 01.01.1976

Signatur:

2/3678

Titel:

Rechnungsbelege Einkauf von Verkaufsartikeln und Öffentlichkeitsarbeit

Entstehungszeitraum:

1975

Form und Inhalt:

Bildbände, Dia-Serien, Broschüren, Andenken, Ansichtskarten und Plakate.- Anzeigenschaltung in der Tagespresse.- Plakatanschläge.- Repräsentationsfond.- Rechnungen Ankauf Fotografien.- Honorarrechnungen Korrekturlesen und Entwurfsarbeiten.

Schutzfrist:

0 Jahre

Dossier (Teilweise) gesuchspflichtig bis: 01.01.1991

Signatur:

2/3693

Titel:

Leitungs- und Direktionssitzungen

Entstehungszeitraum:

1984 - 1990

Form und Inhalt:

Protokolle Leitungs- und Direktionssitzungen.- Vorlagen zu Sitzungen.- Berichte in den Sitzungen.- Saisonberichte.- Abteilungsberichte.- Mitschriften.

Darin: Programm Museumstag der Jugend (1985).- Geschosspläne Thiemann Villa und Gartenhaus.

Schutzfrist:

0 Jahre

Dossier (Teilweise) gesuchspflichtig bis: 01.01.1989

Signatur:

2/3694

Titel:

Ausstellung Friedrich II. und die Kunst

Entstehungszeitraum:

1985 - 1988

Bemerkungen zur Datierung:

1985 - 1986, 1988

Form und Inhalt:

Zeitungsausschnitte.- Fotografien Besucherschlange vor dem Neuen Palais.- Tagesanmeldungen Führungen.- Zusammenstellungen von Daten und Ereignissen aus der Zeit Friedrich II.- Vitrinentexte.- Raumaufteilung.- Vorlagen zur Direktionssitzung.- Rahmenprogramm.

e.a.: Zeitungsausschnitte zur Ausstellung "Der Große Kurfürst 1620-1688 - Sammler, Bauherr, Mäzen".

Schutzfrist:

0 Jahre

Dossier (Teilweise) gesuchspflichtig bis: 01.01.1991

Signatur:

2/3695

Titel:

Kinder- und Jugendbetreuung

Entstehungszeitraum:

1974 - 1990

Form und Inhalt:

v.a.: Berichte zur Schülerbetreuung und Besucherbetreuung allgemein.- Aufsätze für Zeitschriften und Tagespresse.- Zeitungsausschnitte.- Empfehlungen für eine Lehrplan- und altermäßige Nutzung der Schlösser und Gärten für die Schul- und Jugendarbeit.- Bericht zur Arbeit des Kinderklubs Potsdam-Sanssouci.

Register:

Ebell, Ulrich

Schutzfrist:

0 Jahre

Dossier (Teilweise) gesuchspflichtig bis: 01.01.1991

Signatur:

2/3696

Titel:

Zusammenarbeit mit Bildungseinrichtungen, staatlichen Institutionen, Betrieben sowie Rentnerbetreuung

Entstehungszeitraum:

1974 - 1990

Form und Inhalt:

Vereinbarungen mit der Volkssolidarität, Altersheim "Geschwister Scholl", Volkspolizeieinheit Eiche, Unteroffiziersausbildungsregiment Potsdam, GPG "Sanssouci", Interhotel Potsdam und dem Institut für Lehrerbildung.- Bericht zur Rentnerbetreuung (1973).- Anzeigen für die Tagespresse "Führungen für ältere Bürger".- Übersicht Sonderführungen für ältere Bürger.- Schriftverkehr.

Darin: Ehrenurkunde der Volkssolidarität.

Schutzfrist:

0 Jahre

Dossier (Teilweise) gesuchspflichtig bis: 01.01.1991

Signatur:

2/3697

Titel:

Eingaben und Beschwerden von Besuchern

Entstehungszeitraum:

1986 - 1990

Schutzfrist:

0 Jahre

Dossier (Teilweise) gesuchspflichtig bis: 01.01.1990

Signatur:

2/3702

Titel:

Studie zum bautechnischen Brandschutz im Schlosstheater Neues Palais

Entstehungszeitraum:

1989

Form und Inhalt:

Pläne mit Hervorhebung der Evakuierungswege.

Schutzfrist:

0 Jahre

Dossier

(Teilweise) gesuchspflichtig bis: 01.01.1991

Signatur:

2/3703

Titel:

Aufgabenwahrnehmung

Entstehungszeitraum:

1969 - 1990

Bemerkungen zur Datierung:

1969, 1989 - 1990

Form und Inhalt:

u.a.: Funktionsplan der SSG.- Funktionsplan der Pädagogischen Abteilung.- Abrechnung sozialistischer Wettbewerb.- Führungsangebote.- Kinder- und Jugendbetreuung.

Darin: Gemeinsame Erklärung der Staatliche Schlösser und Gärten Potsdam-Sanssouci und Berlin.

Schutzfrist:

0 Jahre

Dossier

(Teilweise) gesuchspflichtig bis: 01.01.1987

Signatur:

2/3704

Titel:

Statistische Analyse der Besucherbetreuung

Entstehungszeitraum:

1968 - 1986

Form und Inhalt:

u.a.: Vergleich Besucherzahlen der einzelnen Schlösser.- Zähllisten ausländische Besucher im Schloss Cecilienhof.- Anzahl Führungen Schloss Sanssouci.

Schutzfrist:

0 Jahre

Dossier

(Teilweise) gesuchspflichtig bis: 01.01.1991

Signatur:

2/3705

Titel:

Jugendweihe

Entstehungszeitraum:

1983 - 1990

Form und Inhalt:

Konzeption für Jugendweihestunden.- Zeitschriften und Auszüge aus Zeitschriften.

Schutzfrist:

0 Jahre

Dossier (Teilweise) gesuchspflichtig bis: 01.01.1989

Signatur:

2/3706

Titel:

Theateraufführungen des Kinder- und Jugendclubs

Entstehungszeitraum:

1979 - 1988

Form und Inhalt:

Textbücher zu Theaterstücken.- Fotografien von Festen und Theateraufführungen.

Schutzfrist:

0 Jahre

Dossier (Teilweise) gesuchspflichtig bis: 01.01.1991

Signatur:

2/3707

Titel:

Vereinbarungen mit DDR Reiseorganisationen und Nutzungsverträge

Entstehungszeitraum:

1973 - 1990

Form und Inhalt:

Vereinbarungen mit Jugendtouristik der DDR und Reisebüro der DDR über Gruppenführungen und Führungsanmeldungen.- Nutzungsverträge über Veranstaltungen und Filmaufnahmen (1988-1990).

Schutzfrist:

0 Jahre

Dossier (Teilweise) gesuchspflichtig bis: 01.01.1983

Signatur:

2/3708

Titel:

Nutzung Schlosstheater Neues Palais

Entstehungszeitraum:

1977 - 1982

Form und Inhalt:

Spiel- und Veranstaltungspläne.- Probepläne.- Pressenotizen und Anzeigenschaltung.- Schriftverkehr.

Schutzfrist:

0 Jahre

Dossier (Teilweise) gesuchspflichtig bis: 01.01.1984

Signatur:

2/3709

Titel:

Schloss- und Parkführungen

Entstehungszeitraum:

1983

Bemerkungen zum Umfang:

2 Mappen

Form und Inhalt:

Führungsanmeldungen und Rechnungen zu Führungen im Neues Palais, Schloss Sanssouci und Schloss Cecilienhof.

Schutzfrist:

0 Jahre

Dossier (Teilweise) gesuchspflichtig bis: 01.01.1988

Signatur:

2/3710

Titel:

Materialien zur Betreuung von Kinder, Schüler und Lehrlinge

Entstehungszeitraum:

1983 - 1987

Form und Inhalt:

Konzeption über die Arbeit mit der Jugend.- Bericht Ergebnisse und Erfahrungen bei der kulturellen Betreuung von Schüler und Lehrlingen im Rahmen der Sommerferiengestaltung.- Aufgabenzettel für Kinderführungen.- Anmerkungen für Führungskräfte bei Kinderführungen.

Darin: Flyer "An alle Leiter von Schüler- und Kinderferiengruppen"

Schutzfrist:

0 Jahre

Dossier (Teilweise) gesuchspflichtig bis: 01.01.1986

Signatur:

2/3716

Titel:

Besucherstatistik

Entstehungszeitraum:

1972 - 1985

Form und Inhalt:

Besucherzahlen zu den einzelnen Schlössern nach Herkunftsländern gegliedert.

Schutzfrist:

0 Jahre

Dossier (Teilweise) gesuchspflichtig bis: 01.01.1990

Signatur:

2/4099

Titel:

Öffentlichkeitsarbeit Pressemitteilungen

Entstehungszeitraum:

1979 - 1989

Form und Inhalt:

u.a.: Listen von Sonderausstellungen.- Änderungen Öffnungszeiten Jagdschloss Stern und Moschee (Dampfmaschinenhaus).- Textentwürfe für Veröffentlichungen.- Zeitungsausschnitte.- SW-Fotos.

Schutzfrist:

0 Jahre

Dossier (Teilweise) gesuchspflichtig bis: 01.01.1990

Signatur:

2/4100

Titel:

Die IG Sanssouci im Karl Marx-Werk.

Entstehungszeitraum:

1976 - 1989

Bemerkungen zum Umfang:

1 Mappe

Form und Inhalt:

v.a.: Fotos.- Zeitungsartikel.- Leihvertrag.- Vereinbarungen.- Veranstaltungsabrechnungen.- Veranstaltungsprogramme.-
Feier "10 Jahre IG Sanssouci".

Schutzfrist:

0 Jahre

Dossier

(Teilweise) gesuchspflichtig bis: 01.01.1986

Signatur:

2/4114

Titel:

Nationaler Museumsrat der DDR/ Rat für Museumswesen beim Ministerium für Kultur

Entstehungszeitraum:

1976 - 1985

Form und Inhalt:

v.a.: internationale Studienreisen.- Weiterbildungsveranstaltungen.- Arbeitsgruppe Museumspädagogik.- Organisation.-
Einladungen.- Tagungen.- Verkauf von Druckerzeugnissen.- Ausstellungen zur Museumspädagogik.- Entwürfe.- Analysen.-
Protokoll.

Darin: IG Sanssouci.- Kinderclub Sanssouci.- Jugendclub Sanssouci.

Schutzfrist:

0 Jahre

Abteilung Sicherheit

Dossier

(Teilweise) gesuchspflichtig bis: 01.01.1991

Signatur:

2/1088

Titel:

Deutsche Post

Entstehungszeitraum:

1989 - 1990

Bemerkungen zum Umfang:

1 Mappe

Form und Inhalt:

Gesetz über Fernmeldeanlagen.- Schriftverkehr.- Ausführungsunterlagen.- Kabellagepläne.- Netzschemata.-
Schadensmeldungen.

Schutzfrist:

0 Jahre

Dossier

(Teilweise) gesuchspflichtig bis: 01.01.1990

Signatur:

2/3496

Titel:

verschiedene Unterlagen Abteilung Sicherheit

Entstehungszeitraum:

1977 - 1989

Bemerkungen zur Datierung:

1977, 1988-1989

Bemerkungen zum Umfang:

1 Mappe

Form und Inhalt:

Parkordnungen.- Entwürfe für Parkordnungen.- Abrechnungen von Arbeiten in der Diensthundeanlage.- Bewohnerliste.- Organigramm.- Anforderungsprofile von Sicherheitsbeamten.

Schutzfrist:

0 Jahre

Dossier

(Teilweise) gesuchspflichtig bis: 01.01.2081

Signatur:

2/3497

Titel:

Personalangelegenheiten und Verstöße gegen die Parkordnung

Entstehungszeitraum:

1983 - 1990

Bemerkungen zur Datierung:

1983, 1985-1990

Bemerkungen zum Umfang:

2 Mappen

Form und Inhalt:

u.a.: Schriftverkehr.- Übergabeprotokolle.- Sonderzahlungen.- Nutzungsverträge Filmproduktionen.- Aufstellung Friedenspagode Neuer Garten.- Aufstockung Wachdienst.- Bericht zur Entwicklung der Betriebswache.- Kündigung.- Personalliste.- Disziplinarverfahren.- Bewerbungen.- Parkordnung (1987).- Dienstanweisungen.

Darin: Aushang Betriebsfestspiele und Turnfest 1989, Einladung Betriebsfest 1987.

Schutzfrist:

90 Datenschutz 90 Jahre nach Geburt

Dossier

(Teilweise) gesuchspflichtig bis: 01.01.1990

Signatur:

2/3626

Titel:

Katastrophenschutz

Entstehungszeitraum:

1968 - 1989

Form und Inhalt:

Weisungen zum Brandschutz.- Rundschreiben.- Brandschutzordnungen der einzelnen Kunstbauten.- Weiterbildungen und Schulungen.- Zivilverteidigung.- Berichte Kontrollen.

Darin: Alarmordnung Bildergalerie, Chinesisches Haus.- Ordnung über das Befahren der Parks und Anlagen.

Schutzfrist:

0 Jahre

Dossier

(Teilweise) gesuchspflichtig bis: 01.01.1991

Signatur:

2/3645

Titel:

Wachbücher Park Babelsberg

Entstehungszeitraum:

1985 - 1990

Schutzfrist:

0 Jahre

Dossier

(Teilweise) gesuchspflichtig bis: 01.01.1989

Signatur:

2/4147

Titel:

Katastrophenschutz

Entstehungszeitraum:

1972 - 1988

Form und Inhalt:

v.a.: Direktive Zivilverteidigung.- Bergungsliste von Kunst- Kulturgut.- Alarmordnung der Staatlichen Kunstsammlungen Dresden.- Richtwerte für die geschützte Unterbringung des beweglichen Kulturgutes in Depots.- Richtwerte zur Sicherung musealer Einrichtungen.- Personalbestand.- Rahmenfunktionspläne für Sicherheitsmitarbeiter.- Maßnahmen zur Abwendung gefährlicher Wettererscheinungen.- Meldeschema zur Meldung von Straftaten in Museen.- Weisung zur Durchsetzung einer straffen Melde- und Informationsordnung.- Dienstanweisung zum Verbrennen von Reisig und Holzabfällen.- Auskunftsbericht über den Stand des Schutzes des Kulturgutes in den Schlössern und Gärten (1988).- Beschreibungen der Gebäude im Park Sanssouci und Neuer Garten mit Auflistung gefährdeter Räume.- Gefährdete Fenster, Absperrschieber, Fluchtwege im Schloss Cecilienhof.- Plan der geschützten Unterbringung der Bevölkerung in den Gebäuden der SSG und Schriftwechsel diesbezüglich.- Schutzraummöglichkeiten der Gebäude der SSG, Pläne mit Schutzräumen, Schriftwechsel diesbezüglich, Schriftwechsel zu Baumaßnahmen.

Schutzfrist:

0 Jahre

Dossier

(Teilweise) gesuchspflichtig bis: 01.01.1981

Signatur:

2/4144

Titel:

Einsatzunterlagen Feuerwehr und Zivilverteidigung für Gebäude im Park Sanssouci

Entstehungszeitraum:

1980

Form und Inhalt:

Pläne mit Elektroanschlusspunkten, Wasseranschlüssen, Hydranten, Gasanschlüssen und Trinkwasserleitung Park Sanssouci.

Schutzfrist:

0 Jahre

Historische Gedenkstätte Cecilienhof

Dossier

(Teilweise) gesuchspflichtig bis: 01.01.1980

Signatur:

2/468

Titel:

Historische Gedenkstätte Cecilienhof: Protokolle und Vorlagen zu Leitungssitzungen

Entstehungszeitraum:

1971 - 1979

Form und Inhalt:

u.a.: Prämierungen.- Besucherzahlen.- Analyse und Vorschläge zur Besucherbetreuung und zur Arbeit der Führungsassistenten in Cecilienhof.- Veränderungen an Arbeitsordnung.- Konzeption zur Entwicklung des Parkes Babelsberg.- Nutzung des Damenflügels Schloss Sanssouci.- Stand der Inventarisierung.- Betreuung der polnischen

Arbeiter.- Ausstellungsplanung.- Grafik-Auktion des Jugendklubs "Sanssouci".- Vorbereitung des Schinkel-Jahres (1981).- Qualifizierungsmaßnahmen.

Schutzfrist:

0 Jahre

Dossier (Teilweise) gesuchspflichtig bis: 01.01.1971

Signatur:

2/469

Titel:

Historische Gedenkstätte Cecilienhof: Schriftverkehr des Direktors mit dem Rat der Stadt Potsdam und Planungsunterlagen

Entstehungszeitraum:

1965 - 1970

Form und Inhalt:

u.a.: Leistungsplan.- Haushaltsplan.- Leistungsfinanzierung.- Besucherplanung.- Plan der Einnahmen.- Planergebnisse, Arbeitsberichterstattung.- Perspektivplan.

Schutzfrist:

0 Jahre

Dossier (Teilweise) gesuchspflichtig bis: 01.01.1980

Signatur:

2/470

Titel:

Historische Gedenkstätte Cecilienhof: Arbeitspläne, Berichte und Analysen

Entstehungszeitraum:

1971 - 1979

Form und Inhalt:

u.a.: Plan der Aufgaben.- Arbeitsberichte.- Saisoneinschätzung.

Schutzfrist:

0 Jahre

Dossier (Teilweise) gesuchspflichtig bis: 01.01.1977

Signatur:

2/471

Titel:

Historische Gedenkstätte Cecilienhof: Kaderangelegenheiten und Stellenpläne

Entstehungszeitraum:

1966 - 1976

Form und Inhalt:

u.a.: Schriftverkehr mit dem Rat der Stadt Potsdam.- Stellenplan (1966, 1969, 1970).- Vereinbarung über die Einführung eines Prämienlohnes für die Heizer in den Bereichen Sanssouci und Cecilienhof.

Schutzfrist:

0 Jahre

Dossier (Teilweise) gesuchspflichtig bis: 01.01.2067

Signatur:

2/472

Titel:

Historische Gedenkstätte Cecilienhof: Protokolle von Arbeitsbesprechungen

Entstehungszeitraum:

1966 - 1976

Bemerkungen zur Datierung:

1966, 1969-1970, 1975-1976

Form und Inhalt:

u.a.: Maßnahmen zur Erhöhung der Einnahmen.- Zusammenarbeit des Kollektivs.- Art und Weise der Führungstätigkeit.-
Aussprache.

Schutzfrist:

90 Datenschutz 90 Jahre nach Geburt

Dossier

(Teilweise) gesuchspflichtig bis: 01.01.1977

Signatur:

2/473

Titel:

Historische Gedenkstätte Cecilienhof: Ordnungen und Weisungen

Entstehungszeitraum:

1966 - 1976

Bemerkungen zur Datierung:

1966, 1969-1970, 1976

Bemerkungen zum Umfang:

31 Seiten

Form und Inhalt:

Dienstanweisung zur Besucherbetreuung (1966).- Ordnung über das Befahren der Parks und Anlagen der SSG (1976).-
Ordnung über die Festlegung der Handlungsweise bei Diebstählen und die Durchführung von vorbeugenden Maßnahmen
(1976).- Schriftverkehr mit dem Rat der Stadt Potsdam.- Statut für die Gedenkstätte (1966).- Übernahme der Verwaltung
durch SSG.

Schutzfrist:

0 Jahre

Dossier

(Teilweise) gesuchspflichtig bis: 01.01.1977

Signatur:

2/474

Titel:

Historische Gedenkstätte Cecilienhof: Jahresinventuren 1966-1976

Entstehungszeitraum:

1966 - 1976

Form und Inhalt:

Auflistungen der Grund- und Arbeitsmittel.- Verkaufsgegenstände.

Schutzfrist:

0 Jahre

Dossier

(Teilweise) gesuchspflichtig bis: 01.01.1980

Signatur:

2/475

Titel:

Historische Gedenkstätte Cecilienhof: Partei- und Gewerkschaftsarbeit

Entstehungszeitraum:

1964 - 1979

Bemerkungen zur Datierung:

1964, 1969-1979

Form und Inhalt:

Auszeichnungen.- Protokolle von Gewerkschaftsversammlungen.- Neuerer- und Verbesserungsvorschläge.-Auswertung Parteitage.

Schutzfrist:

0 Jahre

Dossier (Teilweise) gesuchspflichtig bis: 01.01.1977

Signatur:

2/476

Titel:

Historische Gedenkstätte Cecilienhof: Schriftverkehr zur Feier des 25. Jahrestages

Entstehungszeitraum:

1976

Form und Inhalt:

u.a.: Antrag auf Auszeichnung mit dem "Banner der Arbeit".- Sonderveranstaltung und Festrede.

Schutzfrist:

0 Jahre

Dossier (Teilweise) gesuchspflichtig bis: 01.01.2067

Signatur:

2/477

Titel:

Historische Gedenkstätte Cecilienhof: Jahresabschlussprämien und Unfallanzeigen

Entstehungszeitraum:

1967 - 1976

Bemerkungen zur Datierung:

1967, 1970-1976

Form und Inhalt:

Löhne und Prämien der Mitarbeiter (1971- 1976).- Unfallanzeigen (1967, 1970, 1973, 1976).

Schutzfrist:

90 Datenschutz 90 Jahre nach Geburt

Dossier (Teilweise) gesuchspflichtig bis: 01.01.1980

Signatur:

2/478

Titel:

Historische Gedenkstätte Cecilienhof: Sozialistischer Wettbewerb und Gewerkschaftsarbeit

Entstehungszeitraum:

1966 - 1979

Bemerkungen zur Datierung:

1966-1967, 1969-1979

Form und Inhalt:

Vereinbarungen gegenseitiger Verpflichtungen.- Pläne zur Durchführung des sozialistischen Wettbewerbs.- Erfüllungsberichte.- DSF-Arbeit.- Solidaritätsspenden.- Patenschaftsarbeit.- Subbotnik.- Betriebskollektivvertrag.- Verbesserung der Arbeits- und Lebensbedingungen.

Schutzfrist:

0 Jahre

Dossier (Teilweise) gesuchspflichtig bis: 01.01.1980

Signatur:

2/479

Titel:

Historische Gedenkstätte Cecilienhof: Öffentlichkeitsarbeit

Entstehungszeitraum:

1960 - 1979

Bemerkungen zur Datierung:

1960, 1964, 1966, 1970-1971, 1973-1979

Form und Inhalt:

u.a.: Einschätzung der Besucherzahlen.- Neuregelung der Besucherbetreuung (1972).- Bildung einer Interessengemeinschaft "Neuer Garten".- Kritik von Besuchern.- Monographie zur Sonderausgabe von Postwertzeichen aus Anlass des 25. Jahrestages des Potsdamer Abkommens.- Wegweiser im Stadtgebiet.- Saisoneinschätzung (1978).- Arbeitskreis Cecilienhof.- besondere Gäste (1966).- Korrespondenz mit übergeordneten Stellen.- Schreiben an Betriebsgewerkschaftsleitungen.- Arbeit mit Jugendweihelassen.- Saisonkräftebedarf.- Planungsunterlagen und Haushaltsplan.- Leistungsfinanzierung.- Besucherplanung.- Planergebnisse.- Plan der Einnahmen.

Schutzfrist:

0 Jahre

Dossier (Teilweise) gesuchspflichtig bis: 01.01.1980

Signatur:

2/480

Titel:

Historische Gedenkstätte Cecilienhof: Werterhaltung Baumaßnahmen, Anträge und Berichte über Instandsetzungsarbeiten

Entstehungszeitraum:

1960 - 1979

Bemerkungen zum Umfang:

187 Seiten

Form und Inhalt:

Entwurf Planaufgaben der Abteilung Bau und Restaurierung (1972).- Schadensmeldungen.- Restaurierungen.- Reparaturen u. a. Vorhänge, Fahnen, Dacharbeiten, Parkplatz.- Schriftverkehr mit übergeordneten Behörden und dem Schlosshotel.

Schutzfrist:

0 Jahre

Einzelstück (Teilweise) gesuchspflichtig bis: 01.01.1967

Signatur:

2/480.107

Titel:

Holzschutzprotokoll von PGH Bautenschutz und Schädlingsbekämpfung über Streichverfahren im Schloss Cecilienhof

Entstehungszeitraum:

1966

Bemerkungen zur Datierung:

Oktober - November 1966

Bemerkungen zum Umfang:

1 Seite

Schutzfrist:

0 Jahre

Einzelstück (Teilweise) gesuchspflichtig bis: 01.01.1967

Signatur:

2/480.139-140

Titel:

Schreiben von Fritz Eisel an Professor Schubert mit dem Inhalt der Neugestaltung der Außenanlagen von Schloss Cecilienhof

Entstehungszeitraum:

1966

Bemerkungen zur Datierung:

19.02.1966

Bemerkungen zum Umfang:

2 Seiten

Schutzfrist:

0 Jahre

Dossier (Teilweise) gesuchspflichtig bis: 01.01.1969

Signatur:

2/481

Titel:

Historische Gedenkstätte Cecilienhof: Erfüllungsberichte, Halbjahresanalysen und Haushaltsplanung

Entstehungszeitraum:

1964 - 1968

Form und Inhalt:

u.a.: Schriftverkehr mit dem Rat der Stadt Potsdam.- Löhne und Gehälter.- Besucherzahlen.- Arbeitskräfteberichterstattung.- Vereinbarungen gegenseitiger Verpflichtungen.- Publikationen.- Beantragung von Fahrzeugen.- Einnahmen und Ausgaben.- Neugestaltung der Werbetafeln am Eingang Neuer Garten.- Politik in Führungen.- Leistungsfinanzierung.

Schutzfrist:

0 Jahre

Dossier (Teilweise) gesuchspflichtig bis: 01.01.1962

Signatur:

2/482

Titel:

Historische Gedenkstätte Cecilienhof: Schriftverkehr mit übergeordneten Behörden, Betrieben, Verlagen, Vereinen und Privatpersonen

Entstehungszeitraum:

1960 - 1961

Bemerkungen zum Umfang:

2 Mappen, 552 Seiten

Form und Inhalt:

Öffentlichkeitsarbeit.- Werterhaltung (Gardinen, Fußbodenbeläge).- Wahlen in Deutschland (1961).- Einbau einer Blitzschutzanlage.- Durchführung von Bau- und Reparaturarbeiten.- Beschaffung von Postkarten und Texten.- Bericht vom Besuch belgischer Widerstandskämpfer.- Leihgaben Möbel und Ausstattungsgegenstände an die DEFA.- Information zur Eröffnung des Deutschen Armeemuseums in Potsdam.- Fahnenmaste.- Beurteilungen.- Führungstätigkeit.- Brennmaterial.- Löhne.- Dacharbeiten.

Darin: Dankeskarte von Prof. Kurth anl. seines 80. Geburtstags.

Schutzfrist:

0 Jahre

Einzelstück (Teilweise) gesuchspflichtig bis: 01.01.1962
Signatur:
2/482.39-43
Titel:
Rechnung des Technischen Büros Dr. Karl Brendel KG über Erneuerung der Blitzschutzanlage im Schloss Cecilienhof
Entstehungszeitraum: 1961 **Bezugszeitraum:** 10.07.1961
Bemerkungen zum Umfang:
5 Seiten
Form und Inhalt:
Erdarbeiten und Montageleistungen
Schutzfrist:
0 Jahre

Einzelstück (Teilweise) gesuchspflichtig bis: 01.01.1960
Signatur:
2/482.74-75
Titel:
Übergabe-Prüfungsbericht über die Blitzschutzanlage am Schloss Cecilienhof der Technischen Überwachung
Entstehungszeitraum: 1959 **Bezugszeitraum:** 15.09.1959
Bemerkungen zum Umfang:
2 Seiten
Schutzfrist:
0 Jahre

Einzelstück (Teilweise) gesuchspflichtig bis: 01.01.1961
Signatur:
2/482.132-134
Titel:
Bestellung über Ansichtspostkarten mit neuen Motiven an das Versorgungskontor Bürobedarf
Entstehungszeitraum: 1960 **Bezugszeitraum:** 01.12.1960
Bemerkungen zum Umfang:
3 Seiten
Form und Inhalt:
auch Fotomäppchen und Schutzhüllen
Schutzfrist:
0 Jahre

Einzelstück (Teilweise) gesuchspflichtig bis: 01.01.1962
Signatur:
2/482.404
Titel:
Skizze Räumlichkeiten Schloss Cecilienhof
Entstehungszeitraum: 1961 **Bezugszeitraum:** 28.07.1961

Bemerkungen zum Umfang:

1 Skizze

Form und Inhalt:

aufgemessen mit VEB Straßen- und Wasserbau Potsdam

Schutzfrist:

0 Jahre

Einzelstück (Teilweise) gesuchspflichtig bis: 01.01.1962

Signatur:

2/482.490

Titel:

Bedarfsmitteilung an das Versorgungskontor für Maschinenbauerzeugnisse über Glühbirnen für 1962

Entstehungszeitraum:

1961

Bezugszeitraum:

1962

Bemerkungen zur Datierung:

30.11.1961

Bemerkungen zum Umfang:

1 Seite

Schutzfrist:

0 Jahre

Einzelstück (Teilweise) gesuchspflichtig bis: 01.01.1962

Signatur:

2/482.492-493

Titel:

Aufstellung Material und Kosten für Abnahme Zugeisen, Wanddeckung und innere Rinne Schloss Cecilienhof

Entstehungszeitraum:

1961

Bezugszeitraum:

18.09.1961 - 16.10.1961

Bemerkungen zur Datierung:

20.10.1961

Bemerkungen zum Umfang:

2 Seiten

Schutzfrist:

0 Jahre

Einzelstück (Teilweise) gesuchspflichtig bis: 01.01.1962

Signatur:

2/482.494-495

Titel:

Rechnung PGH des Dachdeckerhandwerks über Dacharbeiten am Schloss Cecilienhof

Entstehungszeitraum:

1961

Bezugszeitraum:

26.09.1961 - 04.10.1961

Bemerkungen zur Datierung:

17.10.1961

Bemerkungen zum Umfang:

2 Seiten

Schutzfrist:

0 Jahre

Einzelstück (Teilweise) gesuchspflichtig bis: 01.01.1962

Signatur:
2/482.504-508

Titel:
Rechnung PGH des Dachdeckerhandwerks über Dacharbeiten am Schloss Cecilienhof

Entstehungszeitraum: 1961
Bezugszeitraum: 29.05.1961 - 08.09.1961

Bemerkungen zur Datierung:
28.09.1961

Bemerkungen zum Umfang:
5 Seiten

Schutzfrist:
0 Jahre

Dossier (Teilweise) gesuchspflichtig bis: 01.01.1964

Signatur:
2/483

Titel:
Historische Gedenkstätte Cecilienhof: Haushaltsplanung, Stellenplan, Erfüllungsberichte, Analysen, Schriftverkehr mit dem Rat der Stadt Potsdam

Entstehungszeitraum:
1962 - 1963

Bemerkungen zum Umfang:
2 Mappen, 262 Seiten

Form und Inhalt:
e.a.: Arbeitskräfteberichterstattung.- Bargeldplan.- Abgabe von zwei Räumen einschl. Inventar an SSG.- Abgabe von Büchern.

Schutzfrist:
0 Jahre

Einzelstück (Teilweise) gesuchspflichtig bis: 01.01.1963

Signatur:
2/483.4-8

Titel:
Haushaltsplan für das Jahr 1963 Historische Gedenkstätte des Potsdamer Abkommens

Entstehungszeitraum: 1962
Bezugszeitraum: 1963

Bemerkungen zur Datierung:
ca. 1962

Bemerkungen zum Umfang:
5 Seiten

Form und Inhalt:
Übersicht der Einnahmen und Ausgaben

Schutzfrist:
0 Jahre

Einzelstück (Teilweise) gesuchspflichtig bis: 01.01.1964

Signatur:
2/483.103-105

Titel:
Analyse zum Erfüllungsbericht Monat Oktober 1963 Historische Gedenkstätte des Potsdamer Abkommens

Entstehungszeitraum: 1963
Bezugszeitraum: 10.1963

Bemerkungen zur Datierung:
04.11.1963

Bemerkungen zum Umfang:
3 Seiten

Form und Inhalt:
u. a. Besucherzahlen, Verkäufe, Einnahmen und Ausgaben

Schutzfrist:
0 Jahre

Dossier (Teilweise) gesuchspflichtig bis: 01.01.1967

Signatur:
2/484

Titel:
Historische Gedenkstätte Cecilienhof: Schriftverkehr R-Z: Rat der Stadt Potsdam, Gewerkschaften, SED, Reisebüro der DDR

Entstehungszeitraum:
1962 - 1966

Bemerkungen zur Datierung:
1962-1963, 1965-1966

Form und Inhalt:
u.a.: Werterhaltung.- Öffentlichkeitsarbeit.- Anmeldung Führungen.- Beschluss über "Die Hauptaufgaben der Partei auf dem Gebiet der sozialistischen Kulturentwicklung im Bezirk Potsdam".- "Konzeption für die Ordnung der Arbeit im Bereich Kultur und die dazu erforderliche Struktur".- Verkauf von Andenken und Drucksachen.- Bauvertrag mit VEB Baureparaturen.- Haushalt.- Bau eines Parkplatzes.- Führungen für Teilnehmer der Jugendweihe.- Arbeitszeit.- Herstellung von Bänken.- Werbung.

Schutzfrist:
0 Jahre

Dossier (Teilweise) gesuchspflichtig bis: 01.01.1962

Signatur:
2/485

Titel:
Historische Gedenkstätte Cecilienhof: Schriftverkehr mit übergeordneten Behörden, wiss. Einrichtungen, Verbänden, Verlagen, Betrieben und Mitarbeitern

Entstehungszeitraum:
1959 - 1961

Form und Inhalt:
u.a.: Personelles.- Löhne und Gehälter.- Berichte zur Besucherbetreuung.- Ausschuss für die Deutsche Einheit.- Reparaturen.- Angebot Publikationen und Andenken.- Einrichtung der Ausstellung "Potsdamer Abkommen".- Abschriften aus dem Gästebuch.- besondere Gäste.

Schutzfrist:
0 Jahre

Dossier (Teilweise) gesuchspflichtig bis: 01.01.1964

Signatur:

2/486

Titel:

Historische Gedenkstätte Cecilienhof: Berichte und Organisation von Führungen und Sonderveranstaltungen

Entstehungszeitraum:

1959 - 1963

Form und Inhalt:

u.a.: politische Lage.- Aussprachen.- Besucherzahlen.- Verkauf von Publikationen und Souvenirs.- besondere Vorkommnisse.- Schulungen.- Einsatzpläne.- Eintrittspreise.- Brandschutzordnung.- Arbeitsverträge.- Vereinbarungen gegenseitiger Verpflichtungen.

Schutzfrist:

0 Jahre

Dossier (Teilweise) gesuchspflichtig bis: 01.01.1970

Signatur:

2/487

Titel:

Historische Gedenkstätte Cecilienhof: Pläne und Berichte

Entstehungszeitraum:

1966 - 1969

Form und Inhalt:

u.a.: Haushalt.- Erfüllungsberichte und Jahresanalysen.- Feierabendarbeiten.- Wettbewerb "Schöner unsere Städte und Gemeinden - mach mit!".- Perspektivplan.- Stellenplan.- Restaurierungsarbeiten.- Vertrag mit den HB Werkstätten für Keramik (Bollhagen).- Besucherzahlen.

Schutzfrist:

0 Jahre

Dossier (Teilweise) gesuchspflichtig bis: 01.01.1968

Signatur:

2/488

Titel:

Historische Gedenkstätte Cecilienhof: Werterhaltung

Entstehungszeitraum:

1967

Bemerkungen zum Umfang:

26 Seiten

Form und Inhalt:

Rechnungen über Erd-, Beton-, Stahlbeton- und Zimmererarbeiten.- Velourläufer und Orientteppich für Amerikanisches Zimmer.

Schutzfrist:

0 Jahre

Einzelstück (Teilweise) gesuchspflichtig bis: 01.01.1968

Signatur:

2/488.1-3

Titel:

Rechnung Baugeschäft Hummel über Erd-, Beton-, Stahlbeton und Zimmererarbeiten am Schloss Cecilienhof

Entstehungszeitraum:

1967

Bezugszeitraum:

10.04.1967 - 25.05.1967

Bemerkungen zum Umfang:

3 Seiten

Schutzfrist:

0 Jahre

Einzelstück

(Teilweise) gesuchspflichtig bis: 01.01.1968

Signatur:

2/488.9-11

Titel:

Rechnung Baugeschäft Hummel über Erd-, Beton-, Stahlbeton und Zimmererarbeiten am Schloss Cecilienhof

Entstehungszeitraum:

1967

Bezugszeitraum:

10.04.1967 - 15.06.1967

Bemerkungen zum Umfang:

3 Seiten

Schutzfrist:

0 Jahre

Dossier

(Teilweise) gesuchspflichtig bis: 01.01.1969

Signatur:

2/489

Titel:

Historische Gedenkstätte Cecilienhof: Schriftverkehr und Berichte

Entstehungszeitraum:

1967 - 1968

Bemerkungen zum Umfang:

2 Mappen

Form und Inhalt:

u.a.: Haushalt.- Schriftverkehr mit dem Rat der Stadt Potsdam.- Berichterstattung über Beschäftigte.- Plan zur Entwicklung und Nutzung der kulturellen Einrichtungen und der Naherholungszentren in der Stadt Potsdam.- Besucherzahlen.- Protokolle Dienstbesprechungen.- Erfüllungsberichte und Jahresberichte (1967).- Perspektivplan bis 1970.

Schutzfrist:

0 Jahre

Dossier

(Teilweise) gesuchspflichtig bis: 01.01.1968

Signatur:

2/490

Titel:

Historische Gedenkstätte Cecilienhof: Werterhaltung

Entstehungszeitraum:

1966 - 1967

Bemerkungen zum Umfang:

1 Mappe, 99 Seiten

Form und Inhalt:

u.a.: Klempnerarbeiten.- Dacharbeiten.- Bodenbelag im Englischen Zimmer.- Elektroarbeiten an Kronleuchtern.- Einsetzen neuer Fensterscheiben.

Schutzfrist:

0 Jahre

Dossier (Teilweise) gesuchspflichtig bis: 01.01.1961

Signatur:

2/491

Titel:

Historische Gedenkstätte Cecilienhof: Schriftverkehr und Berichte

Entstehungszeitraum:

1957 - 1960

Bemerkungen zum Umfang:

1 Mappe, 119 Seiten

Form und Inhalt:

u.a.: Aufstellung der Haushaltspläne (1959-1961).- Haushaltspläne und Jahresanalysen.- Schriftverkehr mit dem Rat der Stadt Potsdam.- Arbeitskräfteberichterstattung.- Löhne und Gehälter.- Informationsbericht über besondere Besucher und wichtige Argumente.- Besucherstatistik.- Neueindeckung des Daches.- Perspektivplan bis 1963.- Beheizung des Gebäudes (1957).

Darin: 2 Broschüren: Erläuterungen zur Berichterstattung über die Arbeitskräfte.

Schutzfrist:

0 Jahre

Einzelstück (Teilweise) gesuchspflichtig bis: 01.01.1958

Signatur:

2/491.111-113

Titel:

Brennstoffkontingent und Verbrauchsnorm im Schloss Cecilienhof

Entstehungszeitraum:

1957

Bezugszeitraum:

23.05.1957

Bemerkungen zum Umfang:

3 Seiten

Schutzfrist:

0 Jahre

Dossier (Teilweise) gesuchspflichtig bis: 01.01.1964

Signatur:

2/492

Titel:

Historische Gedenkstätte Cecilienhof: Schriftverkehr mit dem Rat der Stadt Potsdam, der NVA und der Zeitung "Potsdamer Blick"

Entstehungszeitraum:

1962 - 1963

Form und Inhalt:

Öffentlichkeitsarbeit.- Quartalsanalyse.- Erfüllungsstand (1963).- Übersetzung von Führungstexten.- Antrag auf Auszeichnung Heinz Bartsch.- Programmentwurf über die Entwicklung des geistig-kulturellen Lebens (1963).

Schutzfrist:

0 Jahre

Dossier (Teilweise) gesuchspflichtig bis: 01.01.1965

Signatur:

2/493

Titel:

Historische Gedenkstätte Cecilienhof: Schriftverkehr und Berichte

Entstehungszeitraum:

1963 - 1964

Form und Inhalt:

u.a.: Schriftverkehr mit dem Rat der Stadt Potsdam.- Werbeplan.- Investitionsplan.- Schilderung besonderer Vorkommnisse.- Besucherzahlen.- Vereinbarung gegenseitiger Verpflichtung (1964).- Jahresanalysen.- Haushaltsplan (1964).- Erfüllungsberichte.

Schutzfrist:

0 Jahre

Dossier

(Teilweise) gesuchspflichtig bis: 01.01.1967

Signatur:

2/494

Titel:

Historische Gedenkstätte Cecilienhof: Werterhaltung

Entstehungszeitraum:

1966

Bemerkungen zum Umfang:

291 Seiten

Form und Inhalt:

u.a.: Handwerkerrechnungen.- Ausgabekontenbelege.- Innerbetriebliche Verrechnungsbelege und Auszahlungsanordnungen über Putzarbeiten, Malerarbeiten, Fachwerk- und Dachstuhlprägung, Klempnerarbeiten, Elektroarbeiten.

Schutzfrist:

0 Jahre

Einzelstück

(Teilweise) gesuchspflichtig bis: 01.01.1967

Signatur:

2/494.7-11

Titel:

Rechnung des VEB Baureparaturen Potsdam über Putz-,Zimmerer- und Malerarbeiten am Schloss Cecilienhof

Entstehungszeitraum:

1966

Bemerkungen zur Datierung:

31.12.1966

Bemerkungen zum Umfang:

5 Seiten

Schutzfrist:

0 Jahre

Einzelstück

(Teilweise) gesuchspflichtig bis: 01.01.1967

Signatur:

2/494.22-27

Titel:

Rechnung der PGH Bautenschutz und Schädlingsbekämpfung über Holzschutzarbeiten am Schloss Cecilienhof

Entstehungszeitraum:

1966

Bemerkungen zur Datierung:

29.11.1966

Bemerkungen zum Umfang:

6 Seiten

Schutzfrist:

0 Jahre

Einzelstück (Teilweise) gesuchspflichtig bis: 01.01.1967

Signatur:

2/494.111-117

Titel:

Rechnung von Elektronikermeister Emil Blank über Reparaturarbeiten im Schloss Cecilienhof

Entstehungszeitraum:

1966

Bemerkungen zur Datierung:

30.03.1966

Bemerkungen zum Umfang:

7 Seiten

Schutzfrist:

0 Jahre

Einzelstück (Teilweise) gesuchspflichtig bis: 30.12.9999

Signatur:

2/494.138-142

Titel:

Rechnung von Elektronikermeister Emil Blank über Ausführung von Elektroarbeiten im Schloss Cecilienhof

Entstehungszeitraum:

Undatiert

Bemerkungen zum Umfang:

5 Seiten

Form und Inhalt:

Umschaltungsarbeiten für die DEFA-Wochenschau

Schutzfrist:

0 Jahre

Einzelstück (Teilweise) gesuchspflichtig bis: 01.01.1967

Signatur:

2/494.162-164

Titel:

Rechnung von Elektronikermeister Emil Blank über die Ausführung von Elektroarbeiten im Konferenzsaal Schloss Cecilienhof

Entstehungszeitraum:

1966

Bemerkungen zur Datierung:

11.02.1966

Bemerkungen zum Umfang:

3 Seiten

Schutzfrist:

0 Jahre

Einzelstück (Teilweise) gesuchspflichtig bis: 01.01.1966

Signatur:

2/494.215

Titel:

Rechnung der PGH Bautenschutz und Schädlingsbekämpfung über die Imprägnierung vom Dach Schloss Cecilienhof mit Holzschutzmittel

Entstehungszeitraum:

1965

Bemerkungen zur Datierung:

16.12.1965

Bemerkungen zum Umfang:

1 Seite

Schutzfrist:

0 Jahre

Einzelstück (Teilweise) gesuchspflichtig bis: 01.01.1966

Signatur:

2/494.218

Titel:

Holzschutzprotokoll der PGH Bautenschutz und Schädlingsbekämpfung über Sprühverfahren am Dach Schloss Cecilienhof

Entstehungszeitraum:

1965

Bemerkungen zur Datierung:

November 1965

Bemerkungen zum Umfang:

1 Seite

Schutzfrist:

0 Jahre

Dossier (Teilweise) gesuchspflichtig bis: 01.01.1960

Signatur:

2/495

Titel:

Historische Gedenkstätte Cecilienhof: Bauangelegenheiten

Entstehungszeitraum:

1957 - 1959

Bemerkungen zum Umfang:

1 Mappe

Form und Inhalt:

Schriftverkehr.- Bauantrag und Planung.- Umbau- und Instandsetzungsarbeiten (Dach, Mauerdurchbrüche, Heizungsanlage, Vitrinen, Arbeitsräume).- Arbeitsschutzinspektion.

Schutzfrist:

0 Jahre

Einzelstück (Teilweise) gesuchspflichtig bis: 01.01.1958
Signatur:
2/495.18
Titel:
Skizze zur Umbaumaßnahme "Verlegung einer Tür"
Entstehungszeitraum: 1957 **Bezugszeitraum:** 30.12.1957
Bemerkungen zum Umfang:
1 Seite
Schutzfrist:
0 Jahre

Einzelstück (Teilweise) gesuchspflichtig bis: 01.01.1958
Signatur:
2/495.19
Titel:
Skizze zur Umbaumaßnahme "Verlegung einer Tür"
Entstehungszeitraum: 1957 **Bezugszeitraum:** 30.12.1957
Bemerkungen zum Umfang:
1 Seite
Schutzfrist:
0 Jahre

Einzelstück (Teilweise) gesuchspflichtig bis: 01.01.1959
Signatur:
2/495.20-21
Titel:
Kostengebot des PGH Dachdeckerhandwerk über Arbeiten am Schloss Cecilienhof
Entstehungszeitraum: 1958 **Bezugszeitraum:** 15.12.1958
Bemerkungen zum Umfang:
2 Seiten
Schutzfrist:
0 Jahre

Dossier (Teilweise) gesuchspflichtig bis: 01.01.1961
Signatur:
2/496
Titel:
Historische Gedenkstätte Cecilienhof: Werterhaltung
Entstehungszeitraum:
1959 - 1960
Bemerkungen zum Umfang:
1 Mappe, 48 Seiten
Form und Inhalt:
Heizungskessel.- Leisten und Wandbespannung im "Stalin-Zimmer".- Dachziegel.- Aufarbeitung der Barockmöbel im "Weißen Salon".- Aufarbeitung roter Plüschsessel.- Malerarbeiten.- Sessel und Gardinen im "Stalin-Zimmer".- Einbau einer Schornsteintür.- Reparatur eines Teppichs.- Maurerarbeiten.- Polster- und Tapezierarbeiten im Eckzimmer und "Blauen

Salon".

Schutzfrist:

0 Jahre

Einzelstück (Teilweise) gesuchspflichtig bis: 01.01.1961

Signatur:

2/496.3-5

Titel:

Rechnung des Maurermeisters Klocke über Maurer-, Beton- und Abrissarbeiten am Schloss Cecilienhof

Entstehungszeitraum:

1960

Bemerkungen zur Datierung:

06.12.1960

Bemerkungen zum Umfang:

3 Seiten

Form und Inhalt:

Arbeiten anlässlich des Einbaus eines Heizungskessels und Beseitigung von Mängeln an den Schornsteinanlagen

Schutzfrist:

0 Jahre

Einzelstück (Teilweise) gesuchspflichtig bis: 01.01.1961

Signatur:

2/496.14-16

Titel:

Rechnung des VEB Zentralheizungsbaus und sanitäre Anlagen über Weiterführung der Kesselbauten im Schloss Cecilienhof

Entstehungszeitraum:

1960

Bezugszeitraum:

27.08.1960 - 16.09.1960

Bemerkungen zur Datierung:

01.11.1960

Bemerkungen zum Umfang:

3 Seiten

Schutzfrist:

0 Jahre

Einzelstück (Teilweise) gesuchspflichtig bis: 01.01.1961

Signatur:

2/496.27-28

Titel:

Rechnung PGH Dekorative Malerei über Malerarbeiten Flur und Treppe im Schloss Cecilienhof

Entstehungszeitraum:

1960

Bezugszeitraum:

21.05.1960 - 20.06.1960

Bemerkungen zur Datierung:

30.06.1960

Bemerkungen zum Umfang:

2 Seiten

Schutzfrist:

0 Jahre

Einzelstück (Teilweise) gesuchspflichtig bis: 01.01.1960

Signatur:

2/496.32-34

Titel:

Rechnung VEB Zentralheizungsbau und sanitäre Anlagen über Lieferung und Montage eines Heizkessels im Schloss Cecilienhof

Entstehungszeitraum:

1959

Bemerkungen zur Datierung:

26.11.1959

Bemerkungen zum Umfang:

3 Seiten

Schutzfrist:

0 Jahre

Dossier (Teilweise) gesuchspflichtig bis: 01.01.1960

Signatur:

2/497

Titel:

Historische Gedenkstätte Cecilienhof: Werterhaltung

Entstehungszeitraum:

1958 - 1959

Bemerkungen zum Umfang:

1 Mappe, 18 Seiten

Form und Inhalt:

u.a.: Rechnungen (Duplikate) über Straßen- und Hofarbeiten, Sanitäreanlagen und Verglasungen.

Schutzfrist:

0 Jahre

Einzelstück (Teilweise) gesuchspflichtig bis: 01.01.1960

Signatur:

2/497.1

Titel:

Rechnung des VEB Bau (K) über Bodenarbeiten am Schloss Cecilienhof

Entstehungszeitraum:

1959

Bezugszeitraum:

19.06.1959

Bemerkungen zum Umfang:

1 Seite

Schutzfrist:

0 Jahre

Einzelstück (Teilweise) gesuchspflichtig bis: 01.01.1959

Signatur:

2/497.5-6

Titel:

Rechnung des VEB Bau (K) über Fliesenarbeiten bei Toilettenumbau im Schloss Cecilienhof

Entstehungszeitraum:

1958

Bezugszeitraum:

08.06.1958

Bemerkungen zum Umfang:

2 Seiten

Schutzfrist:

0 Jahre

Einzelstück (Teilweise) gesuchspflichtig bis: 01.01.1960

Signatur:

2/497.11

Titel:

Rechnung PGH des Glaserhandwerks über Reparaturverglasungen im Schloss Cecilienhof

Entstehungszeitraum:

1959

Bezugszeitraum:

22.05.1959

Bemerkungen zum Umfang:

1 Seite

Schutzfrist:

0 Jahre

Einzelstück (Teilweise) gesuchspflichtig bis: 01.01.1959

Signatur:

2/497.16-18

Titel:

Rechnung des Baugeschäfts Karl Meyer über Arbeiten an der Besuchertoilette im Schloss Cecilienhof

Entstehungszeitraum:

1958

Bezugszeitraum:

18.12.1958

Bemerkungen zum Umfang:

3 Seiten

Form und Inhalt:

Maurer- und Verputzarbeiten

Schutzfrist:

0 Jahre

Dossier (Teilweise) gesuchspflichtig bis: 01.01.1961

Signatur:

2/498

Titel:

Historische Gedenkstätte Cecilienhof: Statistiken und Analysen zum Haushalt und Besucherzahlen

Entstehungszeitraum:

1954 - 1960

Bemerkungen zur Datierung:

1954, 1957-1960

Form und Inhalt:

u.a.: Haushaltsanalyse (1957, 1958).- Haushaltsplanung (1958, 1959).- Reparaturen.- Heizung.- Besucherstatistiken (1957-1959).- Vereinbarung gegenseitiger Verpflichtung (1960).

Schutzfrist:

0 Jahre

Dossier (Teilweise) gesuchspflichtig bis: 01.01.1961

Signatur:

2/499

Titel:

Historische Gedenkstätte Cecilienhof: Werterhaltung

Entstehungszeitraum:

1960

Bemerkungen zum Umfang:

1 Mappe, 105 Seiten

Form und Inhalt:

u.a.: Rechnungen über Dachinstandsetzungsarbeiten, Tapezierarbeiten, Klempnerarbeiten und Wandbespannung im Stalin-Zimmer.

Schutzfrist:

0 Jahre

Dossier (Teilweise) gesuchspflichtig bis: 01.01.1963

Signatur:

2/500

Titel:

Historische Gedenkstätte Cecilienhof: Berichte

Entstehungszeitraum:

1962

Form und Inhalt:

Jahresplan.- Erfüllungsberichte und Analysen.- Besucherstatistik.

e.a.: Empfehlung zur Verwirklichung der neuen Ordnungen über die Aufgaben und die Arbeitsweise der örtlichen Volksvertretungen und ihrer Organe auf dem Gebiet des Museumswesens

Schutzfrist:

0 Jahre

Dossier (Teilweise) gesuchspflichtig bis: 01.01.1966

Signatur:

2/501

Titel:

Historische Gedenkstätte Cecilienhof: Werterhaltung

Entstehungszeitraum:

1959 - 1965

Bemerkungen zum Umfang:

1 Mappe, 144 Seiten

Form und Inhalt:

Schriftverkehr und Verträge mit Baufirmen.- Rechnungen über verschiedene Innen- und Außengewerke.- Schriftverkehr mit dem Rat der Stadt Potsdam.

Schutzfrist:

0 Jahre

Einzelstück (Teilweise) gesuchspflichtig bis: 01.01.1966

Signatur:

2/501.2

Titel:

Kostenvoranschlag PGH Bautenschutz und Schädlingsbekämpfung über flammenhemmende Imprägnierung im gesamten Objekt Schloss Cecilienhof mit Dohnalit Pyro I.

Entstehungszeitraum:

1965

Bemerkungen zur Datierung:

15.04.1965

Bemerkungen zum Umfang:

1 Seite

Schutzfrist:

0 Jahre

Einzelstück (Teilweise) gesuchspflichtig bis: 01.01.1966

Signatur:

2/501.4-5

Titel:

Prüfungsbericht des Instituts für Forstwissenschaften Eberswalde über Bestimmung des Holzschutzmittels zum Schutz des Dachstuhls Schloss Cecilienhof

Entstehungszeitraum:

1965

Bezugszeitraum:

13.03.1965

Bemerkungen zur Datierung:

10.04.1965

Bemerkungen zum Umfang:

2 Seiten

Schutzfrist:

0 Jahre

Einzelstück (Teilweise) gesuchspflichtig bis: 01.01.1960

Signatur:

2/501.25-26

Titel:

Antrag an den Rat der Stadt Potsdam auf Bereitstellung von Geldmitteln für die Durchführung notwendiger Arbeiten

Entstehungszeitraum:

1959

Bemerkungen zur Datierung:

13.03.1959

Bemerkungen zum Umfang:

2 Seiten

Schutzfrist:

0 Jahre

Einzelstück (Teilweise) gesuchspflichtig bis: 30.12.9999

Signatur:
2/501.94-95

Titel:
Rechnung PGH des Dachdeckerhandwerks über Dacharbeiten am Schloss Cecilienhof

Entstehungszeitraum: Undatiert
Bezugszeitraum: 17.09.1962 - 30.10.1962

Bemerkungen zur Datierung:
13.11.1962

Bemerkungen zum Umfang:
2 Seiten

Schutzfrist:
0 Jahre

Einzelstück (Teilweise) gesuchspflichtig bis: 29.09.1961

Signatur:
2/501.135-139

Titel:
Rechnung PGH des Dachdeckerhandwerks über Dacharbeiten am Schloss Cecilienhof

Entstehungszeitraum:
29.05.1961 - 28.09.1961

Bemerkungen zur Datierung:
28.09.1961

Bemerkungen zum Umfang:
5 Seiten

Schutzfrist:
0 Jahre

Dossier (Teilweise) gesuchspflichtig bis: 01.01.1962

Signatur:
2/502

Titel:
Historische Gedenkstätte Cecilienhof: Schriftverkehr mit dem Rat der Stadt und der SED und Berichte

Entstehungszeitraum:
1961

Bemerkungen zum Umfang:
1 Mappe

Form und Inhalt:
u.a.: Arbeitsbericht zur Kulturkonferenz.- Monatsberichte und Wochenberichte.- Umgang mit politischen Fragestellungen während der Führungen.- Arbeitskräfteberichterstattung.- Monatsberichte.- Stellenplan und Arbeitskräfte-Berichterstattung.- Haushaltsplan (1961).

Schutzfrist:
0 Jahre

Dossier (Teilweise) gesuchspflichtig bis: 01.01.1980

Signatur:

2/793

Titel:

Historische Gedenkstätte Cecilienhof: Haushaltsunterlagen und Berichte

Entstehungszeitraum:

1960 - 1979

Bemerkungen zur Datierung:

1960, 1962-1967, 1969-1970, 1973-1979

Bemerkungen zum Umfang:

2 Mappen

Form und Inhalt:

u.a.: Kostenplanung Reparaturen.- Honorarzahungen.- Stellenplan.- Lohnfonds.- Haushaltsplan (1965-1970).- Monatsberichte Besucher.- Vorschläge Besucherplanung.- Berichte Besucherreaktionen.- Eintragungen in Gästebuch.

e.a.: Broschüre "Direktive für Perspektivplanung im kulturellen Bereich".- Vereinbarung gegenseitiger Verpflichtungen (1965)

Schutzfrist:

0 Jahre

Dossier (Teilweise) gesuchspflichtig bis: 01.01.1964

Signatur:

2/1201

Titel:

Historische Gedenkstätte Cecilienhof: Baumaßnahmen und Tätigkeitsberichte

Entstehungszeitraum:

1960 - 1963

Form und Inhalt:

Aufgabenplan (1960).- Perspektivplan bis 1965.- Prüfbericht.- Rechenschaftsbericht.- Rechnungen Baumaßnahmen.- Protokolle zum Ausbau eines Hotels in Cecilienhof.

Schutzfrist:

0 Jahre

Dossier (Teilweise) gesuchspflichtig bis: 01.01.1972

Signatur:

2/1205

Titel:

Historische Gedenkstätte Cecilienhof: Haushalt und Besucherstatistiken

Entstehungszeitraum:

1969 - 1971

Form und Inhalt:

u.a.: Stellenplan.- Besucherstatistik nach Länder gegliedert (1956-1968).- Jahresanalyse (1969).- Geschäftsverteilungsplan.

Schutzfrist:

0 Jahre

Dossier (Teilweise) gesuchspflichtig bis: 01.01.1970

Signatur:

2/1207

Titel:

Historische Gedenkstätte Cecilienhof: Erstellung Informationsbroschüre mit dem Verlag Zeit im Bild

Entstehungszeitraum:

1965 - 1969

Form und Inhalt:

Manuskripte Broschüre "Historische Gedenkstätte des Potsdamer Abkommens Cecilienhof" (schwedisch, russisch).- Schriftwechsel.- Lieferverträge.

Schutzfrist:

0 Jahre

Dossier

(Teilweise) gesuchspflichtig bis: 01.01.1967

Signatur:

2/1215

Titel:

Historische Gedenkstätte Cecilienhof: Dauerausstellung zum 20. Jahrestag des Potsdamer Abkommens

Entstehungszeitraum:

1964 - 1966

Form und Inhalt:

Vorbereitung der Dauerausstellung.- Manuskript für Zeitungsartikel.- Besucherstimmen von DDR- und ausländischen Besuchern (1965).- Vertrag über Neugestaltung der Ausstellung.- Sonderausstellung in Warschau.

Schutzfrist:

0 Jahre

Dossier

(Teilweise) gesuchspflichtig bis: 01.01.1970

Signatur:

2/1219

Titel:

Historische Gedenkstätte Cecilienhof: Besucherstatistik

Entstehungszeitraum:

1969

Form und Inhalt:

Besucherstatistik nach Länder gegliedert.

Schutzfrist:

0 Jahre

Dossier

(Teilweise) gesuchspflichtig bis: 01.01.1970

Signatur:

2/1220

Titel:

Historische Gedenkstätte Cecilienhof: Ausgaben Werterhaltung

Entstehungszeitraum:

1967 - 1969

Bemerkungen zum Umfang:

1 Mappe, 110 Seiten

Form und Inhalt:

u.a.: Sanitär und Installation.- Bodenbeläge.- Kohlerutschen.- Imprägnierung des Dachstuhls.- Telefonleitungen.- Beschilderung.- Besucherempfangsbereich.

Schutzfrist:

0 Jahre

Einzelstück (Teilweise) gesuchspflichtig bis: 01.01.1970

Signatur:

2/1220.6-7

Titel:

Schloss Cecilienhof: Rechnung für Heizungs- und Installationsarbeiten

Entstehungszeitraum:

1969

Bemerkungen zur Datierung:

13.01. - 19.01.1969

Bemerkungen zum Umfang:

4 Seiten

Form und Inhalt:

Paul Seidig KG, Bauklempnerei

Schutzfrist:

0 Jahre

Einzelstück (Teilweise) gesuchspflichtig bis: 01.01.1969

Signatur:

2/1220.18-21

Titel:

Rechnung von VEB Baureparaturen Potsdam über Einbau von Kohlerutschen am Schloss Cecilienhof

Entstehungszeitraum:

1968

Bezugszeitraum:

13.12.1968

Bemerkungen zum Umfang:

4 Seiten

Schutzfrist:

0 Jahre

Einzelstück (Teilweise) gesuchspflichtig bis: 01.01.1973

Signatur:

2/1220.41

Titel:

Holzschutzprotokoll von PGH Bautenschutz und Schädlingsbekämpfung über Sprühverfahren im Schloss Cecilienhof

Entstehungszeitraum:

1972

Bemerkungen zum Umfang:

1 Seite

Schutzfrist:

0 Jahre

Dossier (Teilweise) gesuchspflichtig bis: 01.01.1970

Signatur:

2/1224

Titel:

Historische Gedenkstätte Cecilienhof: Öffentlichkeitsarbeit und Arbeitsorganisation

Entstehungszeitraum:

1962 - 1969

Form und Inhalt:

v.a.: Protokolle Arbeitsbesprechungen.- Besucherstimmen.- Protokoll zur Parkplatzerweiterung.- Schriftverkehr zur Erstellung von Broschüren in anderen Sprachen.- Fehlerhafte Broschüre in Ungarischer Sprache.- Nutzungsvereinbarung mit dem Museum für Ur- und Frühgeschichte.- Lageplan der genutzten Räume.- Patenschaftsvertrag mit Gartenbaubetrieb-Potsdam.

Schutzfrist:

0 Jahre

Dossier (Teilweise) gesuchspflichtig bis: 01.01.1963

Signatur:

2/1229

Titel:

Historische Gedenkstätte Cecilienhof: Besucherstatistik

Entstehungszeitraum:

1962

Form und Inhalt:

Besucherstatistik nach Länder gegliedert.

Schutzfrist:

0 Jahre

Dossier (Teilweise) gesuchspflichtig bis: 01.01.1971

Signatur:

2/1249

Titel:

Historische Gedenkstätte Cecilienhof: Besucherstatistik

Entstehungszeitraum:

1970

Form und Inhalt:

Besucherstatistik nach Länder gegliedert.

Schutzfrist:

0 Jahre

Dossier (Teilweise) gesuchspflichtig bis: 01.01.1991

Signatur:

2/1252

Titel:

Historische Gedenkstätte Cecilienhof: Schriftverkehr

Entstehungszeitraum:

1962 - 1990

Form und Inhalt:

v.a.: Jahresabschlussberichte.- Leihvertrag Ölgemälde A.W. Hertel, Villa Falkonieri.- Entwurf Pachtvertrag Hotel Cecilienhof.- Beschaffung eines KFZ für den Direktor.- Anfragen und Kritiken zur Gedenkstätte und zu Führungen.

Schutzfrist:

0 Jahre

Dossier (Teilweise) gesuchspflichtig bis: 01.01.1975
Signatur:
2/1253
Titel:
Historische Gedenkstätte Cecilienhof: Schulungsmaterialien
Entstehungszeitraum:
1974
Bemerkungen zur Datierung:
um 1974
Schutzfrist:
0 Jahre

Dossier (Teilweise) gesuchspflichtig bis: 01.01.1978
Signatur:
2/1254
Titel:
Historische Gedenkstätte Cecilienhof: Führungstexte
Entstehungszeitraum:
1977
Schutzfrist:
0 Jahre

Dossier (Teilweise) gesuchspflichtig bis: 01.01.1991
Signatur:
2/1255
Titel:
Historische Gedenkstätte Cecilienhof: Besucherstatistik
Entstehungszeitraum:
1963 - 1990
Bemerkungen zur Datierung:
1963, 1989 - 1990
Form und Inhalt:
Besucherstatistik nach Länder gegliedert.
Schutzfrist:
0 Jahre

Dossier (Teilweise) gesuchspflichtig bis: 01.01.1987
Signatur:
2/1256
Titel:
Historische Gedenkstätte Cecilienhof: Statistik
Entstehungszeitraum:
1980 - 1986
Form und Inhalt:
Besucherstatistiken.
Schutzfrist:
0 Jahre

Dossier (Teilweise) gesuchspflichtig bis: 01.01.1990
Signatur:
2/1263
Titel:
Historische Gedenkstätte Cecilienhof: Besucherstatistik
Entstehungszeitraum:
1988 - 1989
Form und Inhalt:
Sonderführungen für in- und ausländische Besucher.
Schutzfrist:
0 Jahre

Dossier (Teilweise) gesuchspflichtig bis: 01.01.1974
Signatur:
2/1273
Titel:
Historische Gedenkstätte Cecilienhof: Sozialistischer Wettbewerb
Entstehungszeitraum:
1971 - 1973
Form und Inhalt:
Arbeitspläne.- Rechenschaftsberichte.- Kollektiv der sozialistischen Arbeit.

e.a.: Vorschläge zur Nutzung des Thiemann Hauses.
Schutzfrist:
0 Jahre

Dossier (Teilweise) gesuchspflichtig bis: 01.01.1991
Signatur:
2/1276
Titel:
Historische Gedenkstätte Cecilienhof: Statistik
Entstehungszeitraum:
1983 - 1990
Bemerkungen zur Datierung:
1983 - September 1990
Form und Inhalt:
Besucherstatistik.
Schutzfrist:
0 Jahre

Dossier (Teilweise) gesuchspflichtig bis: 01.01.1990
Signatur:
2/1277
Titel:
Historische Gedenkstätte Cecilienhof: Sozialistischer Wettbewerb
Entstehungszeitraum:
1982 - 1989

Form und Inhalt:

Arbeitspläne, auch von anderen Abteilungen.- Rechenschaftsberichte.- Wettbewerbsprogramme.-

e.a.: Neuerertätigkeit.- Neuerervorschlag zur Gestaltung der Verkaufsstände im Vestibül der Gedenkstätte.

Schutzfrist:

0 Jahre

Dossier

(Teilweise) gesuchspflichtig bis: 01.01.1973

Signatur:

2/1279

Titel:

Historische Gedenkstätte Cecilienhof: Protokolle Leitungssitzungen

Entstehungszeitraum:

1970 - 1972

Form und Inhalt:

e.a.: Halbjahresanalysen.- Arbeitsplan.- Besucherstimmen.

Darin: Wiederherstellung Marlygarten.- Ludschuweit Ausstellung.- Rekonstruktion Terrassenanlage vor Schloss Sanssouci.

Schutzfrist:

0 Jahre

Dossier

(Teilweise) gesuchspflichtig bis: 01.01.1960

Signatur:

2/1317

Titel:

Schriftverkehr zum Aufbau der Historische Gedenkstätte Cecilienhof und zur Nutzung des Stalin-Hauses in Babelsberg

Entstehungszeitraum:

1953 - 1959

Bemerkungen zur Datierung:

1953-1956, 1959

Form und Inhalt:

u.a.: mit dem Rat des Bezirks, Handwerkern, Besuchern, Parteien und Organisationen.- Baumaßnahmen, Löhne, Beheizung und Versorgung.- Handwerkerrechnungen.

Darin: Schriftverkehr einer Akte, die beim Rat des Bezirks angelegt worden sein muss

Schutzfrist:

0 Jahre

Dossier

(Teilweise) gesuchspflichtig bis: 01.01.1990

Signatur:

2/1323

Titel:

Historische Gedenkstätte Cecilienhof: Protokolle Leitungssitzungen

Entstehungszeitraum:

1982 - 1989

Form und Inhalt:

Vorlagen und Protokolle zu Leitungs- und Direktionssitzungen.

Schutzfrist:

0 Jahre

Dossier (Teilweise) gesuchspflichtig bis: 01.01.1984

Signatur:

2/1343

Titel:

Historische Gedenkstätte Cecilienhof: Besucherstatistik

Entstehungszeitraum:

1980 - 1983

Bemerkungen zum Umfang:

139 Blatt

Form und Inhalt:

Besucherstatistik nach Länder gegliedert.

Schutzfrist:

0 Jahre

Dossier (Teilweise) gesuchspflichtig bis: 01.01.1991

Signatur:

2/1348

Titel:

Historische Gedenkstätte Cecilienhof: Arbeitsordnung

Entstehungszeitraum:

1968 - 1990

Bemerkungen zur Datierung:

nach 1968

Schutzfrist:

0 Jahre

Dossier (Teilweise) gesuchspflichtig bis: 01.01.1985

Signatur:

2/1353

Titel:

Historische Gedenkstätte Cecilienhof: Anmeldungen

Entstehungszeitraum:

1984

Form und Inhalt:

Anmeldungen "Potsdamer Tourismus".

Schutzfrist:

0 Jahre

Dossier (Teilweise) gesuchspflichtig bis: 01.01.1986

Signatur:

2/1355

Titel:

Historische Gedenkstätte Cecilienhof: Anmeldungen

Entstehungszeitraum:

1983 - 1985

Form und Inhalt:

Anmeldungen "Potsdamer Tourismus".

Schutzfrist:

0 Jahre

Dossier (Teilweise) gesuchspflichtig bis: 01.01.1984

Signatur:

2/1357

Titel:

Historische Gedenkstätte Cecilienhof: Bestandsnachweis für Verkaufsartikel

Entstehungszeitraum:

1976 - 1983

Schutzfrist:

0 Jahre

Dossier (Teilweise) gesuchspflichtig bis: 01.01.1992

Signatur:

2/1359

Titel:

Historische Gedenkstätte Cecilienhof: Inventuren

Entstehungszeitraum:

1976 - 1991

Form und Inhalt:

Eintritt.- Verbrauchsgüter.

Schutzfrist:

0 Jahre

Dossier (Teilweise) gesuchspflichtig bis: 01.01.1986

Signatur:

2/1362- 1

Titel:

Historische Gedenkstätte Cecilienhof: Führungsanmeldungen

Entstehungszeitraum:

1984 - 1985

Form und Inhalt:

Anmeldungen zu Führungen von Schulklassen, staatlichen Organisationen und Verbänden, Reisebüros und Betrieben.

Schutzfrist:

0 Jahre

Dossier (Teilweise) gesuchspflichtig bis: 01.01.1986

Signatur:

2/1362- 2

Titel:

Historische Gedenkstätte Cecilienhof: Führungsanmeldungen

Entstehungszeitraum:

1985

Form und Inhalt:

Anmeldungen zu Führungen von Schulklassen, staatlichen Organisationen und Verbänden, Reisebüros und Betrieben.

Schutzfrist:

0 Jahre

Dossier (Teilweise) gesuchspflichtig bis: 01.01.1991

Signatur:

2/1371

Titel:

Historische Gedenkstätte Cecilienhof: Schriftverkehr mit BGL, DSF, FDJ zum gesellschaftlichen Leben

Entstehungszeitraum:

1984 - 1990

Form und Inhalt:

u.a.: Wahl der Frauenkommission.- Ferienplätze.- Betriebskollektivvertrag (1981).- Kinderfeste.- Maifeiern.- Tischtennisturnier.- Kinderferienlager Fuhlendorf.- Kinderweihnachtsfeier.- Betriebsfestspiele.- Angelwettbewerb.- Statistischer Bericht über die Wahl von Gewerkschaftsgruppenfunktionäre.- Wahl der Konfliktkommission.- Rentnerweihnachtsfeier.- Sozialistischer Wettbewerb.

Schutzfrist:

0 Jahre

Dossier (Teilweise) gesuchspflichtig bis: 01.01.1984

Signatur:

2/1388- 1

Titel:

Historische Gedenkstätte Cecilienhof: Tätigkeitsberichte und Arbeitsordnungen

Entstehungszeitraum:

1958 - 1983

Schutzfrist:

0 Jahre

Dossier (Teilweise) gesuchspflichtig bis: 01.01.1984

Signatur:

2/1388- 2

Titel:

Historische Gedenkstätte Cecilienhof: Tätigkeitsberichte und Arbeitsordnungen

Entstehungszeitraum:

1961 - 1983

Form und Inhalt:

u.a.: Sozialistischer Wettbewerb.- Informations- und Monatsberichte.- Protokolle Besprechungen.- Arbeitsberichte.- Jahresplanungen. Arbeitsordnung für den Führungsdienst.- Brandschutz.- Reparatur- und Baumaßnahmen.

e.a.: Wertschätzung Schloss Cecilienhof.- Kostenanschläge für Instandsetzungsarbeiten.- Unhygienische Zustände am Schloss Cecilienhof.- Entwurf Patenschaftsvertrag mit der Bootskompanie Potsdam.

Schutzfrist:

0 Jahre

Dossier (Teilweise) gesuchspflichtig bis: 01.01.1991

Signatur:

2/1394

Titel:

Historische Gedenkstätte Cecilienhof: Aufgabenplanung

Entstehungszeitraum:

1982 - 1990

Form und Inhalt:

v.a.: Vorbereitung 40. Jahrestag Potsdamer Abkommen.- Arbeits- und Jahresabschlussberichte.- Gesamtplanungen der SSG.

Schutzfrist:

0 Jahre

Dossier

(Teilweise) gesuchspflichtig bis: 01.01.2073

Signatur:

2/1395

Titel:

Historische Gedenkstätte Cecilienhof: Berichterstattung zur Besucherbetreuung und Gewerkschaftsarbeit

Entstehungszeitraum:

1961 - 1982

Bemerkungen zur Datierung:

1961, 1982

Form und Inhalt:

Übersicht Besucherentwicklung.- Einnahmen und Ausgaben (1982).- Arbeitsberichte.- Einschätzungen von Mitarbeitern.- Einladungen zu Veranstaltungen.- Protokolle Gewerkschaftsarbeit.

Schutzfrist:

90 Datenschutz 90 Jahre nach Geburt

Dossier

(Teilweise) gesuchspflichtig bis: 01.01.1983

Signatur:

2/1396

Titel:

Historische Gedenkstätte Cecilienhof: Bau/ Restaurierung

Entstehungszeitraum:

1980 - 1982

Bemerkungen zur Datierung:

1980, 1982

Form und Inhalt:

u.a.: Schriftverkehr.- Vorlage zur Leitungssitzung "Programm zur Erhaltung der Skulpturen im Bereich Park Sanssouci".- Materialbestellungen.- Arbeitsaufträge.- Aktennotiz über Besichtigung der Kellerräume.- Aufpolsterung von 2 historischen Clubsesseln.

Schutzfrist:

0 Jahre

Dossier

(Teilweise) gesuchspflichtig bis: 01.01.1980

Signatur:

2/1398

Titel:

Historische Gedenkstätte Cecilienhof: Bau- und Restaurierungsmaßnahmen

Entstehungszeitraum:

1976 - 1979

Bemerkungen zum Umfang:

1 Mappe, 81 Seiten

Form und Inhalt:

u.a.: Schriftverkehr, Schwerpunkte für Bau- und Eigenleistungen.- Maßnahmeplan zur Einführung Prämienzeitlohnvereinbarung im Produktionsbereich Schirrhof.- Baubedarfsermittlung.- Vorschläge für Veränderung in den historischen Räumen.- Raumverteilung in der Gedenkstätte/ Nutzungsvorschläge/ notwendige Restaurierungsarbeiten.-

Leihgabeprotokoll für historischen Schreibtisch (IV 1539) und Armlehnstuhl (IV 1552).

e.a.: Rekonstruktionsunterlagen für den Park Babelsberg.

Schutzfrist:

0 Jahre

Einzelstück (Teilweise) gesuchspflichtig bis: 01.01.1978

Signatur:

2/1398.46-48

Titel:

Aktenvermerk über das Eröffnungsgespräch betreffend Rekonstruktion der Heiz- und Sanitäreanlage Schloss Cecilienhof am 03.02.1977

Entstehungszeitraum:

1977

Bezugszeitraum:

03.02.1977

Bemerkungen zum Umfang:

3 Seiten

Form und Inhalt:

verfasst von Herrn Glockhardt

Schutzfrist:

0 Jahre

Einzelstück (Teilweise) gesuchspflichtig bis: 01.01.1977

Signatur:

2/1398.62

Titel:

Zustandsanalyse und Entwicklungsprogramm der stadttechnischen Erschließung Park Babelsberg

Entstehungszeitraum:

1976

Bezugszeitraum:

12.1976

Bemerkungen zum Umfang:

1 Blatt

Form und Inhalt:

Aufstellung der Objekte inkl. Nutzungsarten in den Bereichen Abwasser, Trinkwasser, Heizung, Elektro, Baustrom, Telefon, Löschwasser, Gas

Schutzfrist:

0 Jahre

Einzelstück (Teilweise) gesuchspflichtig bis: 01.01.1977

Signatur:

2/1398.63

Titel:

Park Babelsberg - technischer Bestand 1976, Skizze 1

Entstehungszeitraum:

1976

Bezugszeitraum:

11.1976

Bemerkungen zum Umfang:

1 Skizze

Schutzfrist:

0 Jahre

Einzelstück (Teilweise) gesuchspflichtig bis: 01.01.1977
Signatur:
2/1398.64
Titel:
Park Babelsberg - technischer Bestand 1976, Skizze 2
Entstehungszeitraum: 1976 **Bezugszeitraum:** 11.1976
Bemerkungen zum Umfang:
1 Skizze
Schutzfrist:
0 Jahre

Einzelstück (Teilweise) gesuchspflichtig bis: 01.01.1977
Signatur:
2/1398.65
Titel:
Grobharmonogramm zum Bauablauf Rekonstruktion Ver- und Entsorgung Park Babelsberg
Entstehungszeitraum: 1976 **Bezugszeitraum:** 1976 - 1981
Bemerkungen zum Umfang:
1 Tabelle
Schutzfrist:
0 Jahre

Einzelstück (Teilweise) gesuchspflichtig bis: 01.01.1978
Signatur:
2/1398.66
Titel:
Leistungs- und Kostenübersicht Rekonstruktion Ver- und Entsorgung Park Babelsberg
Entstehungszeitraum:
1977
Bemerkungen zum Umfang:
1 Tabelle
Schutzfrist:
0 Jahre

Einzelstück (Teilweise) gesuchspflichtig bis: 01.01.1978
Signatur:
2/1398.55-61
Titel:
Rekonstruktion der Einrichtungen der Technischen Versorgung des Parks Babelsberg
Entstehungszeitraum:
1977
Bemerkungen zum Umfang:
7 Seiten
Form und Inhalt:
Elektroversorgung, Trinkwasserversorgung, Abwasser, Heizung, Gas, Telefon, Brauchwasser

Schutzfrist:

0 Jahre

Dossier (Teilweise) gesuchspflichtig bis: 01.01.1984

Signatur:

2/1399

Titel:

Historische Gedenkstätte Cecilienhof: Ausstellung- und Führungskonzeptionen

Entstehungszeitraum:

1961 - 1983

Bemerkungen zur Datierung:

1961, 1969 - 1970, 1983

Form und Inhalt:

v. a.: Berichte über Versammlungen, Besuchergruppen und Argumentationen.- Schriftverkehr zur Neuauflage einer Informationsbroschüre in verschiedenen Sprachen.- Nutzungsvertrag für Dreharbeiten zum Film "Marschall Schukow" (1983).- Beschreibung der Ausstellungsinhalte (Tafel 1- 12).- Führungs- und Ausstellungstexte.- Aufzeichnungen Parteilchgang.

Schutzfrist:

0 Jahre

Dossier (Teilweise) gesuchspflichtig bis: 01.01.1980

Signatur:

2/1408

Titel:

Historische Gedenkstätte Cecilienhof: Bau/ Restaurierung

Entstehungszeitraum:

1979

Form und Inhalt:

u. a.: Protokoll der Arbeitsgruppe Sparmaßnahmen/ Winterdienst.- Plan für Bau- und Projektmaßnahmen.- Vorlage zur Leitungssitzung.- Verbesserung der Sicherheit.

Schutzfrist:

0 Jahre

Dossier (Teilweise) gesuchspflichtig bis: 01.01.1983

Signatur:

2/1409

Titel:

Historische Gedenkstätte Cecilienhof: Schriftverkehr

Entstehungszeitraum:

1980 - 1982

Form und Inhalt:

Einladungen.- Anfragen.- Nutzungsverträge.- Schriftwechsel zur Arbeitsorganisation.- Geschäftsverteilungsplan Gedenkstätte.

Schutzfrist:

0 Jahre

Dossier (Teilweise) gesuchspflichtig bis: 01.01.1964
Signatur:
2/1410
Titel:
Historische Gedenkstätte Cecilienhof: Allgemeines
Entstehungszeitraum:
1962 - 1963
Form und Inhalt:
Manuskript eines Stadtführers.- Übergabeprotokoll.- Rechnungen.
Schutzfrist:
0 Jahre

Dossier (Teilweise) gesuchspflichtig bis: 01.01.1962
Signatur:
2/1426
Titel:
Historische Gedenkstätte Cecilienhof: Ausstellungsmaterialien
Entstehungszeitraum:
1961
Bemerkungen zur Datierung:
um 1961
Form und Inhalt:
Folien mit tschechischen und ungarischen Texten.- Folien mit Abbildungen zur BRD Politik.
Schutzfrist:
0 Jahre

Dossier (Teilweise) gesuchspflichtig bis: 01.01.1991
Signatur:
2/1427
Titel:
Historische Gedenkstätte Cecilienhof: Schulungsmaterial für Schlossführer
Entstehungszeitraum:
1950 - 1990
Bemerkungen zur Datierung:
ohne
Schutzfrist:
0 Jahre

Dossier (Teilweise) gesuchspflichtig bis: 01.01.1991
Signatur:
2/1429
Titel:
Historische Gedenkstätte Cecilienhof: Materialien zur Gedenkstätte und zum Potsdamer Abkommen
Entstehungszeitraum:
1945 - 1990
Bemerkungen zur Datierung:
ohne

Schutzfrist:

0 Jahre

Dossier (Teilweise) gesuchspflichtig bis: 01.01.1958

Signatur:

2/1430

Titel:

Historische Gedenkstätte Cecilienhof: Gemeinsame Erklärung der Präsidien der obersten Volksvertretungen der DDR, Tschechoslowakischen Republik und der Volksrepublik Polen

Entstehungszeitraum:

1957

Form und Inhalt:

Versionen in deutsch und polnisch.

Schutzfrist:

0 Jahre

Einzelstück (Teilweise) gesuchspflichtig bis: 01.01.1958

Signatur:

2/1430.1-22

Titel:

Gemeinsame Erklärungen der obersten Volksvertretungen der DDR, der Tschechischen Republik und der Volksrepublik Polen

Entstehungszeitraum:

1957

Bemerkungen zum Umfang:

1 Mappe

Form und Inhalt:

Versionen in deutsch und polnisch.

Schutzfrist:

0 Jahre

Dossier (Teilweise) gesuchspflichtig bis: 01.01.1986

Signatur:

2/1432

Titel:

Historische Gedenkstätte Cecilienhof: Direktionssitzungen

Entstehungszeitraum:

1984 - 1985

Form und Inhalt:

Vorlagen für Direktionssitzungen.- Protokolle Leitungs- und Direktionssitzungen.- Arbeitsplan Direktion.- Frauen- und Jugendförderungsplan.- Berichte zur Direktionssitzung.- Arbeitsordnung Schirrhof.

Schutzfrist:

0 Jahre

Dossier (Teilweise) gesuchspflichtig bis: 01.01.1984

Signatur:

2/1433

Titel:

Historische Gedenkstätte Cecilienhof: Direktionssitzungen

Entstehungszeitraum:

1981 - 1983

Form und Inhalt:

Vorlagen für Direktionssitzungen.- Protokolle Leitungs- und Direktionssitzungen.- Arbeitsplan Direktion.- Frauen- und Jugendförderungsplan.- Berichte zur Direktionssitzung.

Schutzfrist:

0 Jahre

Dossier

(Teilweise) gesuchspflichtig bis: 01.01.1952

Signatur:

2/1435

Titel:

Historische Gedenkstätte Cecilienhof: Materialien zum Potsdamer Abkommen

Entstehungszeitraum:

1945 - 1951

Bemerkungen zur Datierung:

Juli 1945 - 1951

Form und Inhalt:

Pläne zur Aufteilung Deutschlands.- Protokolle zu Sitzungen der Delegation.- Unterlagen zur Reparationspolitik.

Schutzfrist:

0 Jahre

Dossier

(Teilweise) gesuchspflichtig bis: 01.01.1991

Signatur:

2/1436

Titel:

Historische Gedenkstätte Cecilienhof: Ausstellungskonzept

Entstehungszeitraum:

1945 - 1990

Bemerkungen zur Datierung:

ohne

Form und Inhalt:

Ausstellungskonzept zur Gedenkstätte, Geschichtliches

Schutzfrist:

0 Jahre

Dossier

(Teilweise) gesuchspflichtig bis: 01.01.1971

Signatur:

2/1437

Titel:

Historische Gedenkstätte Cecilienhof: Vorlagen für Broschüren und Ausstellungen

Entstehungszeitraum:

1969 - 1970

Schutzfrist:

0 Jahre

Dossier (Teilweise) gesuchspflichtig bis: 01.01.1991

Signatur:

2/1438

Titel:

Historische Gedenkstätte Cecilienhof: Führungsunterlagen

Entstehungszeitraum:

1945 - 1990

Bemerkungen zur Datierung:

ohne

Schutzfrist:

0 Jahre

Dossier (Teilweise) gesuchspflichtig bis: 01.01.1991

Signatur:

2/1439

Titel:

Historische Gedenkstätte Cecilienhof:

Entstehungszeitraum:

1945 - 1990

Bemerkungen zur Datierung:

ohne

Form und Inhalt:

Potsdamer Abkommen

Schutzfrist:

0 Jahre

Dossier (Teilweise) gesuchspflichtig bis: 01.01.1980

Signatur:

2/1440

Titel:

Historische Gedenkstätte Cecilienhof: Schulungsmaterial

Entstehungszeitraum:

1950 - 1979

Schutzfrist:

0 Jahre

Dossier (Teilweise) gesuchspflichtig bis: 01.01.1980

Signatur:

2/1441

Titel:

Historische Gedenkstätte Cecilienhof: Schulungsmaterial für Schlossführer

Entstehungszeitraum:

1950 - 1979

Schutzfrist:

0 Jahre

Dossier (Teilweise) gesuchspflichtig bis: 01.01.1981

Signatur:

2/1442

Titel:

Historische Gedenkstätte Cecilienhof: Ausstellungsmaterial

Entstehungszeitraum:

1965 - 1980

Form und Inhalt:

Handschriftliche Aufzeichnungen.- Ausstellungskonzept.

Schutzfrist:

0 Jahre

Dossier (Teilweise) gesuchspflichtig bis: 01.01.1974

Signatur:

2/1443

Titel:

Historische Gedenkstätte Cecilienhof: Materialsammlung

Entstehungszeitraum:

1973

Form und Inhalt:

Dokumentationen zur Gedenkstätte.- Problemerkklärung der USA, Chinas und der Vereinigten Königreiche zur Kapitulationsmöglichkeit Japans.- Informationsblätter zur Oder-Neiße-Grenze.

Schutzfrist:

0 Jahre

Dossier (Teilweise) gesuchspflichtig bis: 01.01.1981

Signatur:

2/1444

Titel:

Historische Gedenkstätte Cecilienhof: Gästeeintragungen, Dokumentationen

Entstehungszeitraum:

1954 - 1980

Schutzfrist:

0 Jahre

Dossier (Teilweise) gesuchspflichtig bis: 01.01.1993

Signatur:

2/1445

Titel:

Historische Gedenkstätte Cecilienhof: Schriftwechsel

Entstehungszeitraum:

1973 - 1992

Schutzfrist:

0 Jahre

Dossier (Teilweise) gesuchspflichtig bis: 01.01.1978
Signatur:
2/1446
Titel:
Historische Gedenkstätte Cecilienhof: Materialsammlung
Entstehungszeitraum:
1960 - 1977
Form und Inhalt:
Historische Ereignisse, Geschichtliches zur "Potsdamer Konferenz" und "Neuen Garten"
Schutzfrist:
0 Jahre

Dossier (Teilweise) gesuchspflichtig bis: 01.01.1973
Signatur:
2/1448
Titel:
Historische Gedenkstätte Cecilienhof: Presseartikel
Entstehungszeitraum:
1971 - 1972
Form und Inhalt:
Viermächteabkommen.- Transitabkommen.
Schutzfrist:
0 Jahre

Dossier (Teilweise) gesuchspflichtig bis: 01.01.1991
Signatur:
2/1449
Titel:
Historische Gedenkstätte Cecilienhof: Presseartikel
Entstehungszeitraum:
1945 - 1990
Bemerkungen zur Datierung:
ohne
Schutzfrist:
0 Jahre

Dossier (Teilweise) gesuchspflichtig bis: 01.01.1984
Signatur:
2/1450
Titel:
Historische Gedenkstätte Cecilienhof: Bau- und Restaurierungsmaßnahmen
Entstehungszeitraum:
1982 - 1983
Bemerkungen zum Umfang:
1 Mappe, 41 Seiten
Form und Inhalt:
u.a.: Schriftverkehr.- Arbeitsaufträge.- Planvorbereitung (1984).- Protokoll Ortsbesichtigung (Abwasseranlagen), Heizungs- und Warmwasseranlagen.

Schutzfrist:

0 Jahre

Einzelstück (Teilweise) gesuchspflichtig bis: 01.01.1984

Signatur:

2/1450.10-13

Titel:

Protokoll der Ortsbesichtigung im Schloss Cecilienhof zum Thema Abwasser am 10.08.1983

Entstehungszeitraum:

1983

Bezugszeitraum:

08.1983

Bemerkungen zum Umfang:

4 Seiten

Schutzfrist:

0 Jahre

Dossier (Teilweise) gesuchspflichtig bis: 01.01.1966

Signatur:

2/1451

Titel:

Historische Gedenkstätte Cecilienhof: Gewerkschaftsarbeit

Entstehungszeitraum:

1960 - 1965

Form und Inhalt:

Vereinbarungen gegenseitiger Verpflichtungen.- Protokolle zu Sitzungen.- Seminarunterlagen.- Jahresplanungen.- Rechenschaftsberichte.

Schutzfrist:

0 Jahre

Dossier (Teilweise) gesuchspflichtig bis: 01.01.1982

Signatur:

2/1452

Titel:

Historische Gedenkstätte Cecilienhof: Politische Schulungen

Entstehungszeitraum:

1976 - 1981

Bemerkungen zur Datierung:

1976 - 1977, 1981

Form und Inhalt:

Mitschriften von politischen Schulungen.- Schulungsunterlagen.- Infomaterial.

e.a.: Weisungen für Führungspersonal.

Schutzfrist:

0 Jahre

Dossier (Teilweise) gesuchspflichtig bis: 01.01.1982

Signatur:

2/1455

Titel:

Historische Gedenkstätte Cecilienhof: Presseartikel

Entstehungszeitraum:

1964 - 1981

Form und Inhalt:

Besuche im Cecilienhof.

Schutzfrist:

0 Jahre

Dossier

(Teilweise) gesuchspflichtig bis: 01.01.1991

Signatur:

2/1456

Titel:

Historische Gedenkstätte Cecilienhof: Chronik

Entstehungszeitraum:

1984 - 1990

Bemerkungen zur Datierung:

1984 - Januar 1990

Form und Inhalt:

Lebensläufe

Schutzfrist:

0 Jahre

Dossier

(Teilweise) gesuchspflichtig bis: 01.01.1966

Signatur:

2/1457

Titel:

Historische Gedenkstätte Cecilienhof: Aktennotizen und Schriftverkehr zu Baumaßnahmen und Arbeitsorganisation

Entstehungszeitraum:

1960 - 1965

Bemerkungen zum Umfang:

1 Mappe, 73 Seiten

Form und Inhalt:

u.a.: Arbeiten an Heizung und Elektrik.- Prüfberichte und Arbeiten an Blitzschutzanlage.- Schriftwechsel zu Instandsetzungsarbeiten.- Protokolle von Besprechungen mit politischen Informationen.- Wiedereröffnung nach Bauarbeiten (1964).- betriebliche Abläufe.- Kunstinventar aus Schloss Cecilienhof.- Durchführung der Parkfestspiele.

Schutzfrist:

0 Jahre

Einzelstück

(Teilweise) gesuchspflichtig bis: 01.01.1963

Signatur:

2/1447.54-55

Titel:

Protokoll über Betriebsleitungsbesprechung

Entstehungszeitraum:

1962

Bemerkungen zur Datierung:

28.08.1962

Bemerkungen zum Umfang:

2 Seiten

Form und Inhalt:

u.a. Einsparung Arbeitskräfte, Abgabe von Möbeln und Materialien an andere Abteilungen, Betriebsausflug, Werbung

Schutzfrist:

0 Jahre

Einzelstück (Teilweise) gesuchspflichtig bis: 01.01.1962

Signatur:

2/1457.71-73

Titel:

Rahmenprogramm der 8. Parkfestspiele

Entstehungszeitraum:

1961

Bemerkungen zum Umfang:

1 Mappe

Schutzfrist:

0 Jahre

Einzelstück (Teilweise) gesuchspflichtig bis: 01.01.1966

Signatur:

2/1457.1

Titel:

Aktennotiz von Herr Bartels über notwendige Reparaturen an den Heizungsmotoren

Entstehungszeitraum:

1965

Bemerkungen zum Umfang:

1 Mappe

Schutzfrist:

0 Jahre

Einzelstück (Teilweise) gesuchspflichtig bis: 01.01.1965

Signatur:

2/1457.2

Titel:

Belehrung über Alkohol am Arbeitsplatz und den Ascheaufzugsschacht, sowie dessen Benutzung

Entstehungszeitraum:

1964

Bemerkungen zum Umfang:

1 Mappe

Schutzfrist:

0 Jahre

Einzelstück (Teilweise) gesuchspflichtig bis: 30.12.9999

Signatur:

2/1457.4

Titel:

Schriftwechsel über die Sreie Sonderpostwertzeichen

Entstehungszeitraum:

Undatiert

Bemerkungen zum Umfang:

1 Mappe

Schutzfrist:

0 Jahre

Einzelstück (Teilweise) gesuchspflichtig bis: 01.01.1965

Signatur:

2/1457.5

Titel:

Schriftwechsel über den Briefmarken-Emissionsplan 1965

Entstehungszeitraum:

1964

Bemerkungen zum Umfang:

1 Mappe

Schutzfrist:

0 Jahre

Einzelstück (Teilweise) gesuchspflichtig bis: 01.01.1965

Signatur:

2/457.6

Titel:

Schriftwechsel, Frage über den Druck von Sondermarken

Entstehungszeitraum:

1964

Bemerkungen zum Umfang:

1 Mappe

Form und Inhalt:

bezüglich Briefmarken-Emissionsplan

Schutzfrist:

0 Jahre

Einzelstück (Teilweise) gesuchspflichtig bis: 01.01.1964

Signatur:

2/1457.7

Titel:

Schriftwechsel über den Druck von Sondermarken

Entstehungszeitraum:

1963

Bemerkungen zum Umfang:

1 Mappe

Form und Inhalt:

bezüglich Briefmarken-Emissionsplan

Schutzfrist:

0 Jahre

Einzelstück (Teilweise) gesuchspflichtig bis: 01.01.1964

Signatur:

2/1457.8

Titel:

Schriftwechsel Druck von Sondermarken

Entstehungszeitraum:

1963

Bemerkungen zum Umfang:

1 Mappe

Form und Inhalt:

bezüglich Briefmarken Emissionsplan

Schutzfrist:

0 Jahre

Einzelstück (Teilweise) gesuchspflichtig bis: 01.01.1963

Signatur:

2/1457.9-11

Titel:

Rechnung über die Beseitigung der festgestellten Mängel der historischen Gedenkstätte Cecilienhof und Bau einer Blitzschutzanlage

Entstehungszeitraum:

1962

Bemerkungen zum Umfang:

1 Mappe

Schutzfrist:

0 Jahre

Einzelstück (Teilweise) gesuchspflichtig bis: 01.01.1963

Signatur:

2/1457.12

Titel:

Auftragsbestätigung zur Beseitigung der Mängel der Gedenkstätte Cecilienhof

Entstehungszeitraum:

1962

Bemerkungen zum Umfang:

1 Mappe

Schutzfrist:

0 Jahre

Einzelstück (Teilweise) gesuchspflichtig bis: 01.01.1963

Signatur:

2/1457.13

Titel:

Aufforderung zur Reparatur der Blitzschutzanlage der Gedenkstätte Cecilienhof

Entstehungszeitraum:

1962

Bemerkungen zum Umfang:

1 Mappe

Schutzfrist:

0 Jahre

Einzelstück (Teilweise) gesuchspflichtig bis: 01.01.1962

Signatur:

2/1457.14

Titel:

Aufforderung über die Zusendung der Unterlagen zur Blitzschutzanlage Cecilienhof

Entstehungszeitraum:

1961

Bemerkungen zum Umfang:

1 Mappe

Schutzfrist:

0 Jahre

Einzelstück (Teilweise) gesuchspflichtig bis: 01.01.1962

Signatur:

2/1457.15

Titel:

Aufforderung zur Durchführung der Abnahme der Blitzschutzanlage am Schloss Cecilienhof

Entstehungszeitraum:

1961

Bemerkungen zum Umfang:

1 Mappe

Schutzfrist:

0 Jahre

Einzelstück (Teilweise) gesuchspflichtig bis: 01.01.1962

Signatur:

2/1457.17

Titel:

Bestätigung über die Arbeiten an der elektrischen Lichtenanlage von Schloss Cecilienhof

Entstehungszeitraum:

1961

Bemerkungen zum Umfang:

1 Mappe

Schutzfrist:

0 Jahre

Einzelstück (Teilweise) gesuchspflichtig bis: 01.01.1962

Signatur:

2/1457.19

Titel:

Aufforderung über den genauen Termin zur Beseitigung der Mängel an der historischen Gedenkstätte Cecilienhof

Entstehungszeitraum:

1961

Bemerkungen zum Umfang:

1 Mappe

Schutzfrist:

0 Jahre

Einzelstück (Teilweise) gesuchspflichtig bis: 01.01.1962

Signatur:

2/1457.20

Titel:

Dringende Aufforderung zur Aufnahme der Arbeit am Schloss Cecilenhof

Entstehungszeitraum:

1961

Bemerkungen zum Umfang:

1 Mappe

Schutzfrist:

0 Jahre

Einzelstück (Teilweise) gesuchspflichtig bis: 01.01.1962

Signatur:

2/1457.21

Titel:

Erklärung über die baulichen Maßnahmen am Schloss Cecilenhof

Entstehungszeitraum:

1961

Bemerkungen zum Umfang:

1 Mappe

Schutzfrist:

0 Jahre

Einzelstück (Teilweise) gesuchspflichtig bis: 01.01.1962

Signatur:

2/1457.18

Titel:

Mahnung zur Reparatur der Beleuchtungsanlage im Torbogen der historischen Gedenkstätte Cecilienhof

Entstehungszeitraum:

1961

Bemerkungen zum Umfang:

1 Mappe

Schutzfrist:

0 Jahre

Einzelstück (Teilweise) gesuchspflichtig bis: 01.01.1962

Signatur:

2/1457.22-39

Titel:

Maßnahmen bezüglich der elektrischen Mängel am Schloss Cecilienhof

Entstehungszeitraum:

1961

Bemerkungen zum Umfang:

1 Mappe

Form und Inhalt:

Mahnung zur Überprüfung der elektrischen Anlagen, Erklärung zur Durchführung zu Beseitigung der Mängel an den elektrischen Anlagen, Auftragsbescheinigung zur Reparatur der elektrischen Anlage, Bericht über die Prüfung der elektrischen Anlage, Übergabe Prüfungsbericht, Reparaturen an der Blitzschutzanlage,

Schutzfrist:

0 Jahre

Einzelstück

(Teilweise) gesuchspflichtig bis: 01.01.1965

Signatur:

2/1457.40-43

Titel:

Schreiben an den Vorsitzenden der ideologischen Kommission der Kreisleitung der SED über das Vorhaben der Schließung des Schlosses Cecilienhof infolge der elektrischen Mängel

Entstehungszeitraum:

1964

Bemerkungen zum Umfang:

1 Mappe

Schutzfrist:

0 Jahre

Einzelstück

(Teilweise) gesuchspflichtig bis: 01.01.1961

Signatur:

2/1457.44-51

Titel:

Aktennotizen über Reinigung und Parkfestspieledelegationen zur Friedensbewegung in Potsdam

Entstehungszeitraum:

1960

Bemerkungen zum Umfang:

1 Mappe

Form und Inhalt:

Aktennotizen über; Reinigungskräfte Arbeitsverteilung, geplanter Ablauf der Parkfestspiele, Werbung für die nationale Gedenkstätte, Kranzniederlegung anlässlich des 50ten Jahrestages zur Befreiung vom Faschismus, Kontoüberziehung

Schutzfrist:

0 Jahre

Einzelstück

(Teilweise) gesuchspflichtig bis: 30.12.9999

Signatur:

2/1457.52

Titel:

Geburtstagsgruß an Genosse Hans Marchwitza

Entstehungszeitraum:

Undatiert

Bemerkungen zum Umfang:

1 Mappe

Schutzfrist:

0 Jahre

Einzelstück (Teilweise) gesuchspflichtig bis: 01.01.1961
Signatur:
2/1457.53
Titel:
Belehrung über Abfälle
Entstehungszeitraum:
1960
Bemerkungen zum Umfang:
1 Mappe
Schutzfrist:
0 Jahre

Einzelstück (Teilweise) gesuchspflichtig bis: 01.01.1963
Signatur:
2/1457.55
Titel:
Protokoll über die Betriebsleitungsbesprechung
Entstehungszeitraum:
1962
Bemerkungen zum Umfang:
1 Mappe
Schutzfrist:
0 Jahre

Einzelstück (Teilweise) gesuchspflichtig bis: 01.01.1963
Signatur:
2/1457.56-58
Titel:
Protokoll über die Arbeitsbesprechung am 24.08.1962
Entstehungszeitraum:
1962
Bemerkungen zum Umfang:
1 Mappe
Schutzfrist:
0 Jahre

Einzelstück (Teilweise) gesuchspflichtig bis: 01.01.1963
Signatur:
2/1457.59
Titel:
Ausstattung historische Gedenkstätte Cecilienhof
Entstehungszeitraum:
1962
Bemerkungen zum Umfang:
1 Mappe
Form und Inhalt:
Aufstellung der zur Übernahme vorgesehenen Gegenstände von den Institutionen: Hans-Otto Theater, Bezirkheimatmuseum, Kreiskulturhaus, Musikschule und der Verwaltung Schlösser und Gärten.

Schutzfrist:

0 Jahre

Einzelstück (Teilweise) gesuchspflichtig bis: 01.01.1963

Signatur:

2/1457.60-61

Titel:

Protokoll über die Arbeitsbesprechung beim Rat der Stadt, Abt. Kultur

Entstehungszeitraum:

1962

Bemerkungen zum Umfang:

1 Mappe

Form und Inhalt:

u.a. Haushaltsplan, Volkswirtschaftsplan

Schutzfrist:

0 Jahre

Einzelstück (Teilweise) gesuchspflichtig bis: 01.01.1962

Signatur:

2/1457.63

Titel:

Plakat zu den Parkfestspielen 1961

Entstehungszeitraum:

1961

Bemerkungen zum Umfang:

1 Mappe

Schutzfrist:

0 Jahre

Einzelstück (Teilweise) gesuchspflichtig bis: 01.01.1962

Signatur:

2/1457.64

Titel:

Aufruf des Ständigen Komitees zu den 8. Parkfestspielen Sanssouci 1961

Entstehungszeitraum:

1961

Bemerkungen zum Umfang:

1 Mappe

Schutzfrist:

0 Jahre

Einzelstück (Teilweise) gesuchspflichtig bis: 01.01.1962

Signatur:

2/1457.66-70

Titel:

Konzeption der 8. Parkfestspiele

Entstehungszeitraum:

1961

Bemerkungen zum Umfang:

1 Mappe

Schutzfrist:

0 Jahre

Einzelstück (Teilweise) gesuchspflichtig bis: 01.01.1965

Signatur:

2/1457.3

Titel:

Zusatz zur Betriebsordnung über die Einnahme von Alkohol am Arbeitsplatz

Entstehungszeitraum:

1964

Bemerkungen zum Umfang:

1 Mappe

Schutzfrist:

0 Jahre

Dossier (Teilweise) gesuchspflichtig bis: 01.01.1981

Signatur:

2/1458

Titel:

Historische Gedenkstätte Cecilienhof: Arbeitsorganisation

Entstehungszeitraum:

1971 - 1980

Form und Inhalt:

v. a.: Dienstanweisungen.- Arbeitsberichte.- Besucherzahlen.- sozialistischer Wettbewerb.- Vorlagen Direktionssitzung.- Patenschaftsvereinbarung mit der POS Karl Liebknecht Nr. 22.- Wettbewerbe.- Besucherlisten.- Haushalt.

Schutzfrist:

0 Jahre

Dossier (Teilweise) gesuchspflichtig bis: 01.01.1978

Signatur:

2/1459

Titel:

Historische Gedenkstätte Cecilienhof: Leitungssitzungen

Entstehungszeitraum:

1977

Form und Inhalt:

Protokolle zu Leitungssitzungen.- Sanierung Becken große Fontäne.

Schutzfrist:

0 Jahre

Dossier (Teilweise) gesuchspflichtig bis: 01.01.1988

Signatur:

2/1460

Titel:

Historische Gedenkstätte Cecilienhof: Führungsmaterialien

Entstehungszeitraum:

1987

Form und Inhalt:

Führungstexte (mehrsprachig).- Diavortrag für Jugendweihelklassen.- Entwurf für neuen Führungstext.

Schutzfrist:

0 Jahre

Dossier

(Teilweise) gesuchspflichtig bis: 01.01.1990

Signatur:

2/1461

Titel:

Historische Gedenkstätte Cecilienhof: Arbeitsorganisation

Entstehungszeitraum:

1964 - 1989

Bemerkungen zur Datierung:

1964 - 1978, 1989

Form und Inhalt:

Kaderordnung.- Arbeitsordnung.- Funktionsplan technisches- und Museumspersonal.- Bergungsplan.- Kunstgut.- Analyse und Perspektivplan.

Schutzfrist:

0 Jahre

Dossier

(Teilweise) gesuchspflichtig bis: 01.01.1991

Signatur:

2/1463

Titel:

Historische Gedenkstätte Cecilienhof: Materialien aus dem Deutschen Zentralarchiv

Entstehungszeitraum:

1945 - 1990

Bemerkungen zur Datierung:

ohne

Form und Inhalt:

Kopien zu Vermögensabgaben und eine Verzichtserklärung.- Kartenmaterial.

Schutzfrist:

0 Jahre

Dossier

(Teilweise) gesuchspflichtig bis: 01.01.1987

Signatur:

2/3633

Titel:

Historische Gedenkstätte Cecilienhof: Führungshandzettel in verschiedenen Sprachen

Entstehungszeitraum:

1972 - 1986

Bemerkungen zum Umfang:

3 Mappen

Form und Inhalt:

u.a.: Deutsch.- Niederländisch.- Russisch.- Französisch.- Spanisch.- Englisch.- Polnisch.- Ungarisch.- Vietnamesisch.

e.a.: Dienstplan (1986).- Vergütungssätze und ausgezahlte Honorare (1976).

Schutzfrist:

0 Jahre

Dossier (Teilweise) gesuchspflichtig bis: 01.01.1990

Signatur:

2/3634

Titel:

Historische Gedenkstätte Cecilienhof: Anmeldungen und Stornierungen für Führungen

Entstehungszeitraum:

1989

Bemerkungen zum Umfang:

2 Mappen

Schutzfrist:

0 Jahre

Dossier (Teilweise) gesuchspflichtig bis: 01.01.1985

Signatur:

2/3648

Titel:

Historische Gedenkstätte Cecilienhof: Führungsanfragen

Entstehungszeitraum:

1983 - 1984

Form und Inhalt:

Anfragen und Anmeldungen.

Schutzfrist:

0 Jahre

Dossier (Teilweise) gesuchspflichtig bis: 01.01.1986

Signatur:

2/3649

Titel:

Historische Gedenkstätte Cecilienhof: Führungsbestellungen durch das Reisebüro der DDR

Entstehungszeitraum:

1984 - 1985

Form und Inhalt:

Bestellungen.- Veränderungen.- Stornierungen.- Bestätigungen.

Schutzfrist:

0 Jahre

Dossier (Teilweise) gesuchspflichtig bis: 01.01.1986

Signatur:

2/3650

Titel:

Historische Gedenkstätte Cecilienhof: Führungsbestellungen durch das Reisebüro der DDR

Entstehungszeitraum:

1985

Form und Inhalt:

Bestellungen.- Veränderungen.- Stornierungen.- Bestätigungen.

Schutzfrist:

0 Jahre

Dossier (Teilweise) gesuchspflichtig bis: 01.01.1976

Signatur:

2/3655

Titel:

Historische Gedenkstätte Cecilienhof: Besucherstatistik

Entstehungszeitraum:

1956 - 1975

Bemerkungen zum Umfang:

3 Bücher

Form und Inhalt:

monatliche Aufschlüsselung Besucherzahlen nach Herkunftsländern.- Grafische Darstellung Besucher nach Herkunftsländern (1956-1964).

Schutzfrist:

0 Jahre

Dossier (Teilweise) gesuchspflichtig bis: 01.01.1981

Signatur:

2/3656

Titel:

Historische Gedenkstätte Cecilienhof: Besucherstatistik

Entstehungszeitraum:

1974 - 1980

Bemerkungen zum Umfang:

12 Bücher

Form und Inhalt:

tägliche Aufschlüsselung Besucherzahlen nach Herkunftsländern.

Schutzfrist:

0 Jahre

Dossier (Teilweise) gesuchspflichtig bis: 01.01.1990

Signatur:

2/3657

Titel:

Historische Gedenkstätte Cecilienhof: Besucherstatistik

Entstehungszeitraum:

1980 - 1989

Bemerkungen zum Umfang:

24 Bücher

Form und Inhalt:

tägliche Aufschlüsselung Besucherzahlen nach Herkunftsländern.

Schutzfrist:

0 Jahre

Dossier (Teilweise) gesuchspflichtig bis: 01.01.1967

Signatur:

2/3658

Titel:

Manuskripte Broschüre "Historische Gedenkstätte des Potsdamer Abkommens Cecilienhof"

Entstehungszeitraum:

1966

Bemerkungen zum Umfang:

3 Mappen

Form und Inhalt:

verschieden Sprachfassungen (französisch, schwedisch, ungarisch, polnisch, russisch, englisch, tschechisch, spanisch, italienisch, dänisch, rumänisch, bulgarisch).

Schutzfrist:

0 Jahre

Dossier (Teilweise) gesuchspflichtig bis: 01.01.1967

Signatur:

2/3659

Titel:

Handzettel für Führungen in der Historischen Gedenkstätte des Potsdamer Abkommens Cecilienhof

Entstehungszeitraum:

1966

Form und Inhalt:

verschieden Sprachfassungen (deutsch, französisch, ungarisch, englisch, tschechisch, rumänisch, bulgarisch, italienisch).

Schutzfrist:

0 Jahre

Dossier (Teilweise) gesuchspflichtig bis: 01.01.1967

Signatur:

2/3660

Titel:

Historische Gedenkstätte Cecilienhof: Materialien zur Ausstellung

Entstehungszeitraum:

1966

Form und Inhalt:

Übersicht Bildunterschriften.- Materialien über die NVA und Bundeswehr.- Drehbuch "Potsdam Cecilienhof".- Konzeption für die Änderung der Ausstellung im letzten Abschnitt.

Schutzfrist:

0 Jahre

Dossier (Teilweise) gesuchspflichtig bis: 01.01.1977

Signatur:

2/3661

Titel:

Berichte und Planungen zur Arbeit der Historische Gedenkstätte Cecilienhof

Entstehungszeitraum:

1964 - 1976

Form und Inhalt:

v.a.: Arbeitsplan (1973-1976).- Abrechnung und Auswertung sozialistischer Wettbewerb (1973-1975).- Arbeitsbericht (1974, 1975).- Direktionsvorlage Vereinbarung gegenseitiger Verpflichtungen (1972-1975).- Plan sozialistischer Wettbewerb (1973, 1975).- Vereinbarung gegenseitiger Verpflichtungen (1972).- Prämienordnung (1970/71).- Protokoll Gewerkschaftsversammlung (1973).- Kurzanalyse April 1968.- Maßnahmen Verteidigung Staatstitel "Kollektiv der sozialistischen Arbeit" (1971/72).- Beschaffung Teppiche.- Anschaffungen zum 30. Jahrestag der Gedenkstätte.- Schriftverkehr.- Übersicht Abgabe Glas, Keramik und Porzellan an das Depot Neues Palais (1976).- Bericht Argumente von Besuchern aus dem kapitalistischem Ausland (1970).

Darin: Mietvertrag Hotel Cecilienhof.- Kurzkonzeption der Broschüre für die Gedenkstätte Cecilienhof.- Statut der Gedenkstätte.- Bericht Nutzungsgeschichte Schloss Cecilienhof.- Veranstaltung zum 25. Jahrestag der Gedenkstätte (1976).

Schutzfrist:

0 Jahre

Dossier

(Teilweise) gesuchspflichtig bis: 01.01.1970

Signatur:

2/3662

Titel:

Manuskript Broschüre Historische Gedenkstätte des Potsdamer Abkommens Cecilienhof

Entstehungszeitraum:

1969

Schutzfrist:

0 Jahre

Dossier

(Teilweise) gesuchspflichtig bis: 01.01.1960

Signatur:

2/3687

Titel:

Umbauten an der Nationalen Gedenkstätte Cecilienhof

Entstehungszeitraum:

1959

Form und Inhalt:

Zusammenstellung Maurerarbeiten.- Statische Berechnung.- Grundriss.

Schutzfrist:

0 Jahre

Dossier

(Teilweise) gesuchspflichtig bis: 01.01.2076

Signatur:

2/4062

Titel:

Aufzeichnungen zur Geschichte der Historischen Gedenkstätte Cecilienhof

Entstehungszeitraum:

1962 - 1985

Bemerkungen zur Datierung:

1962, 1984 - 1985

Form und Inhalt:

v.a.: Führungstexte und Anekdoten.- Erinnerungen eines Polizisten zur Tätigkeit des Schutzes des Kronprinzenpaares.- Erinnerungen der Leiter der Gedenkstätte zu ihrer Tätigkeit mit biografischen Angaben und Fotografien.- Notizbuch der Leiterin Frau Herbig.

Schutzfrist:

90 Datenschutz 90 Jahre nach Geburt

Dossier (Teilweise) gesuchspflichtig bis: 01.01.1971

Signatur:

2/4063

Titel:

Denkmal zum 25. Jahrestags der Unterzeichnung des Potsdamer Abkommens

Entstehungszeitraum:

1958 - 1970

Form und Inhalt:

Schriftverkehr.- Zeitplan.- Vorkostenangebot Sandstein.- Kostenaufstellung.- Vertrag zum bildhauerischen Entwurf eines Denkmals (1969) und Vertrag über die Ausführung des Denkmals (1970).- Entwurf zur Gestaltung des Vorplatzes vor dem Schloss und eines neuen Parkplatzes (1969).

e.a.: Vereinbarung gegenseitiger Verpflichtung (1964).- Haushaltsplanung (1964).- Rechnungen und Kostenangebote Reparaturarbeiten am Dach.

Schutzfrist:

0 Jahre

Dossier (Teilweise) gesuchspflichtig bis: 01.01.1991

Signatur:

2/4064

Titel:

Historische Gedenkstätte Cecilienhof: Besucherstatistiken

Entstehungszeitraum:

1952 - 1990

Form und Inhalt:

Besucherkzahlen nach Herkunftsländern (1980-1986).- Aufstellung Herkunftsländer Besucher (1952-1987).- Einnahmen durch Eintrittsgelder (1971-1977).

Schutzfrist:

0 Jahre

Dossier (Teilweise) gesuchspflichtig bis: 01.01.1987

Signatur:

2/4068

Titel:

Historische Gedenkstätte Cecilienhof: Sammelmappe

Entstehungszeitraum:

1952 - 1986

Form und Inhalt:

Vertrag mit dem Demokratischen Frauenbund Deutschlands über Einrichtung einer Bundesschule im Schloss Cecilienhof (1952).- Wertabschätzung Gebäude.- Übernahmeprotokoll der Liegenschaft durch die SSG (1970).- Berichte über Besuchergruppen aus dem Ausland.- Führungstexte.- Aufstellung von Politikern aus dem Ausland die die Gedenkstätte besuchten (1954-1986).- Maßnahmeplan (1965).- Haushaltsberichte.- Hausbuch.

Darin: Dankesurkunde des Zentralkomitees der SED (1966).- Dankschreiben des Staatsratsvorsitzenden Walter Ulbricht (1960).- Dankesurkunde der 3. Internationalen Friedensfahrt (1986).- Urkunde zur Verleihung der Ehrenplakette des Zentralen Ausschusses für Jugendweihe (1969).- Glückwunschsreiben zum 20jährigen Bestehen der Gedenkstätte von der Nationalen Front (1972).

Schutzfrist:

0 Jahre

Dossier (Teilweise) gesuchspflichtig bis: 01.01.1982

Signatur:

2/4111

Titel:

Historische Gedenkstätte Cecilienhof: Reparaturen und Baumaßnahmen

Entstehungszeitraum:

1961 - 1981

Bemerkungen zur Datierung:

1961- 1968, 1970-1981

Bemerkungen zum Umfang:

2 Mappen

Form und Inhalt:

v.a.: Projektierung der Heizungsanlage.- Bauleitungsvertrag und Nachtrag.- Schadensmeldungen: Havarie Heizkessel, Dachschaden, Rohrbruch, Sturmschäden.- Bedarfsermittlung (1977, 1978).- Schweißerlaubnisschein.- Funktionsaufgaben des Kesselhauspersonals.- Hausmitteleitungen: fehlende Dachdeckerkapazität für Cecilienhof (1973), dringende Reparaturen und Durchsichtarbeiten, Brandschutzbegehung.- Arbeitsaufträge: Instandsetzung Abwasserpumpen, Kohlplatz, Reparaturen, Überholung elektrische Anlage.- Beseitigung Sturmschäden und Wasserschäden.- Projekt: Rekonstruktion Trafostation Hotel Cecilienhof, Kohleneinschüttöffnung für Bunker.- Rechnungen: Reparaturen, Lieferungen, Malerarbeiten, Kostenzuschlag, Kostenvoranschlag.- Protokolle Brandschutzbelehrung.- Aktennotizen: Brandschutzakte, Maßnahmen Schadensbehebung an Heizungshebeanlagen, Kabelverlegung Trafostation zum Hotel.- Verbesserungsvorschlag Ascheaufzug im Heizungskeller.- Holzschutztechnischer Untersuchungsbefund (1976).- Reparaturen: Warmwasserleitung Keller, Blitzschutzanlage, Kessel Neues Palais und Cecilienhof, Heizungsanlage und ihre Hebeanlage.- Bericht: Rohrbruch, Prüfung elektronische Anlage, Autorenkontrolle-Heizungsanlage, Bauablauf Heizungsanlage (1963, 1964).- Plan Eigenleistungen (1975).- Instandhaltung und Baureparaturen (1973, 1977).- Ausmaßskizzen Rohrüstung.- Pläne: Blitzschutz, Kohleneinschüttöffnung.

Archivalienart(en):

Akte

Schutzfrist:

0 Jahre

Filmmuseum

Dossier (Teilweise) gesuchspflichtig bis: 01.01.1984

Signatur:

2/1670

Titel:

Filmmuseum: Abrechnung wissenschaftlich künstlerische Arbeiten

Entstehungszeitraum:

1983

Form und Inhalt:

v.a.: Abrechnung musikalische Begleitung Stummfilme und Honorarvertrag.- Abrechnung Übersetzungsarbeiten für Filme.- Honorarvertrag für Filmschneidearbeiten.- Honorarvortrag Filmvortrag.

Darin: Simultanübersetzung.- Layout Filmprogramme.

Schutzfrist:

0 Jahre

Dossier (Teilweise) gesuchspflichtig bis: 01.01.1983

Signatur:

2/2084

Titel:

Filmmuseum: Abrechnung Kinoveranstaltungen

Entstehungszeitraum:

1982

Form und Inhalt:

Rechnungen Sonderveranstaltungen.- Film Abrechnungen.

Schutzfrist:

0 Jahre

Dossier

(Teilweise) gesuchspflichtig bis: 01.01.1984

Signatur:

2/2237

Titel:

Besuchernachweise Filmmuseum und Erwerbungen

Entstehungszeitraum:

1979 - 1983

Form und Inhalt:

Film Abrechnungen (1983).- Rechnungen für Sonderveranstaltungen im Filmmuseum (1983).- Rechnungsbelege
Literatureinkauf.- Rechnungen Kauf von Filmtechnik und Materialien zur Filmgeschichte.

Schutzfrist:

0 Jahre

Dossier

(Teilweise) gesuchspflichtig bis: 01.01.1982

Signatur:

2/2387

Titel:

Filmmuseum: Erwerbungen und Veranstaltungen

Entstehungszeitraum:

1977 - 1981

Form und Inhalt:

Rechnungsbelege Veranstaltungen, Ausstattungsmöbel.- Filmabrechnungen.- Honorarabrechnungen.- Reparaturarbeiten an
Filmtechnik.- Rechnungen Kauf von Filmtechnik und Materialien zur Filmgeschichte.- Literaturerwerbungen.

Schutzfrist:

0 Jahre

Dossier

(Teilweise) gesuchspflichtig bis: 01.01.1982

Signatur:

2/3931

Titel:

Filmmuseum: Konstruktionsvorprojekt und Einbau Kinotechnische Anlage sowie Sanitärinstallation

Entstehungszeitraum:

1975 - 1981

Bemerkungen zum Umfang:

2 Mappen

Form und Inhalt:

Konstruktionsvorprojekt: technischer Erläuterungsbericht und statische Berechnungen.- Kinotechnische Anlage: technischer
Erläuterungsbericht, Leistungsverzeichnis, Elektromontageleistungen, Pläne.- Klimaanlage Kinosaal -Berechnungen
Klimawerte, Beschreibung Regelanlage, Pläne.- Sanitärinstallation: technischer Erläuterungsbericht, Leistungsverzeichnis,
Kostenzusammenstellung, Pläne.

Schutzfrist:

0 Jahre

Dossier (Teilweise) gesuchspflichtig bis: 01.01.1982

Signatur:

2/3932

Titel:

Filmmuseum: Schriftverkehr zum Innenausbau Kinosaal und technischen Fragen

Entstehungszeitraum:

1976 - 1981

Form und Inhalt:

Aktennotizen.- Protokolle Technikgruppe, Bauabteilung.- Exponatenliste.- Verträge.

e.a.: Neuerervorschlag: Substitution der Wandverkleidung (1981).

Schutzfrist:

0 Jahre

Dossier (Teilweise) gesuchspflichtig bis: 01.01.1983

Signatur:

2/3933

Titel:

Umbau des Marstalls Schlosstraße zum Filmmuseum

Entstehungszeitraum:

1975 - 1982

Bemerkungen zur Datierung:

1975, 1978-1982

Form und Inhalt:

Arbeitstechnisches Projekt Architektur: technische Beschreibung.- Schmutz- und Regenwasserleitung: technischer Erläuterungsbericht, Leistungsverzeichnis, Kostenzusammenstellung, Pläne.- Elektro- und BMSR Anlage: technischer Erläuterungsbericht, Kostenzusammenstellung, Materialliste Pläne.- Bühne Kinosaal: technische Beschreibung, Leistungsverzeichnis, Pläne.

Schutzfrist:

0 Jahre

Dossier (Teilweise) gesuchspflichtig bis: 01.01.1978

Signatur:

2/3935

Titel:

Kostenzusammenstellungen für Baumaßnahmen Umbau Marstall zum Filmmuseum

Entstehungszeitraum:

1976 - 1977

Form und Inhalt:

v.a.: Kostenvoranschläge: Tischlerarbeiten, Bausteine, Maurerarbeiten, Ausbauarbeiten.- Innenarchitekturprojekt Cafe: technische Beschreibung.- Kostenzusammenstellung: Kinosaal, Ausstellungsräume und Cafe.

Schutzfrist:

0 Jahre

Dossier (Teilweise) gesuchspflichtig bis: 01.01.1979

Signatur:

2/3939

Titel:

Filmmuseum: Einbau einer Personenrufanlage

Entstehungszeitraum:

1976 - 1978

Bemerkungen zur Datierung:

1976, 1978

Form und Inhalt:

Erläuterungen zum Projekt.- technische Beschreibung.- Kostenzusammenstellung.- Pläne.

Schutzfrist:

0 Jahre
