

So., 2.9. und So., 30.09., jeweils 11 – 18 Uhr

Eingang zur Ausstellung

Porzellan selbst bemalen

Zur Anregung dienen Gestaltungsmuster aus der Ausstellung. Porzellanrohlinge stehen zum Kauf bereit, Anleitung und Brennen, Porzellanmalstudio SISTERS Berlin (Abholen oder Zuschicken der gebrannten Stücke)
Teilnahme ohne Voranmeldung

Sa., 01.09. und So., 09.09., jeweils 15 – 17:30 Uhr

Ausstellung und Park Charlottenburg

Botanische Skizzen:**Blumen, Knospen und Blüten auf Papier**

Nach einem Ausstellungsrundgang können die Teilnehmer unter Anleitung der Künstlerin Jana Feiler botanische Studien in verschiedenen Materialien betreiben. Staffeleien, Farben und Papiere werden bereitgestellt.

12, ermäßigt 10 €

Anmeldeschluss: Fr., 24.8.

FAMILIENVERANSTALTUNGEN

So., 12.08., 23.9., 7.10. 14.10., jeweils 14 Uhr

Ausstellung

Familienführung: Hippo im Porzellanladen

(für Kinder ab 6 Jahre) Ein Nilpferd bis zu einer Größe von 20 cm darf mitgebracht werden.

Sa., 18.08., 15 Uhr

Weißer Saal

Nilpferd, Eisbär und Co*

Wie entsteht ein Porzellantier? – Von der Idee bis zu einer fertigen Figur, z.B. der Eisbärenfigur „Knut“, oder einem Dekorelement,
Thomas Wenzel, KPM-Designer

20 € Familienkarte (2 Erwachsene + 3 Kinder vier Wochen alle Schlösser der SPSG außer Schloss Sanssouci)
oder 8, ermäßigt 6 €

* In Kooperation mit der Königlichen Porzellanmanufaktur Berlin

* Im Ausstellungseintritt enthalten

Anmeldung empfohlen unter 0331.96 94-317.

Medienpartner:

Mit freundlicher Unterstützung:

AD
ARCHITECTURAL DIGEST

rbb
FERNSEHEN

kulturradio
92,4

KPM
KÖNIGLICHE
PORZELANMANUFAKTUR
BERLIN

<Landau Media>
monitoring analyse consulting

Veranstaltungsprogramm

Raffinesse & Eleganz

Königliche Porzellane
des frühen 19. Jahrhunderts
aus einer amerikanischen Privatsammlung

Berlin, Schloss Charlottenburg
Neuer Flügel
28. Juli bis 4. November 2007

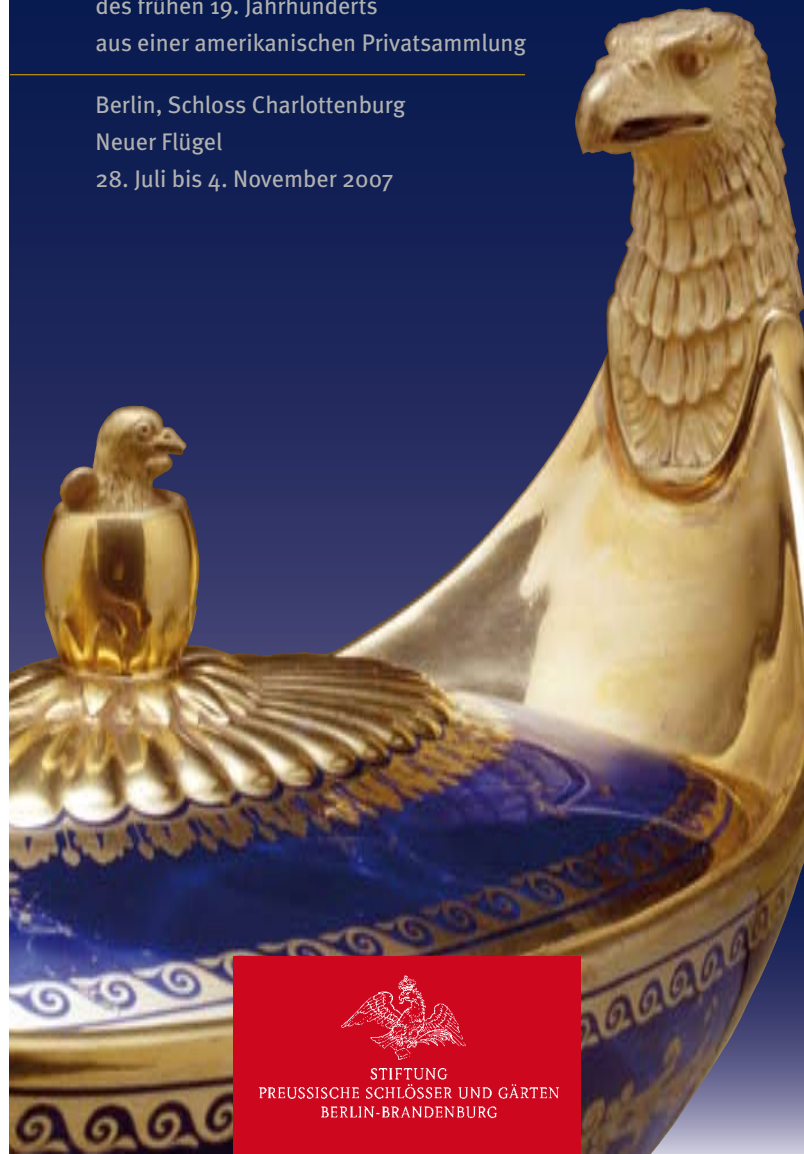

STIFTUNG
PREUSSISCHE SCHLÖSSER UND GÄRTEN
BERLIN-BRANDENBURG

ÖFFENTLICHE FÜHRUNGEN

Jeden Samstag und Sonntag 15 Uhr
7, ermäßigt 5 €, ohne Voranmeldung

SPEZIALFÜHRUNGEN IN DER AUSSTELLUNG

So. 05.08., 11 Uhr

Bildung auf der Tafel: Enzyklopädische Service des frühen 19. Jahrhunderts, Dr. Samuel Wittwer, Ausstellungskurator

So 19.08., 11 Uhr

Gestochen, geätzt, gezeichnet: Grafische Vorlagen aus dem KPM-Archiv und ihre Technik, Dr. Jakob Kurpik, Restaurator

So. 02.09., 11 Uhr

Zwischen Stift und Pinsel: Vorlagen und ihre Umsetzung auf Porzellan, Eva Wollschläger MA, Co-Kuratorin

So. 09.09., 11 Uhr

Inspiziert, imitiert, gestohlen: Form- und Dekorkopien zwischen Wien, Berlin und Sèvres, Dr. Samuel Wittwer

Fr. 14.09., 17 Uhr

In 80 Porzellanen um die Welt: Exotisches aus Wien, Berlin und Sèvres, Dr. Samuel Wittwer

Fr. 28.09., 17 Uhr

Es ist (fast) alles Gold was glänzt: Techniken der Porzellanmalerei um 1820, Dr. Samuel Wittwer

So 21.10., 11 Uhr

Frauen-Power: Berühmte Frauen aus dem Umkreis der ausgestellten Porzellane, Rudolf Scharmann, Kastellan

So 04.11., 11 Uhr

Eine schöne Bescherung: Aspekte des Porzellansammelns früher und heute, Dr. Samuel Wittwer

8, ermäßigt 6 €

VORFÜHRUNGEN IN DER AUSSTELLUNG*

Mit Künstlern der Königlichen Porzellanmanufaktur Berlin

Sa., 04.08., 11.08., 08.09., 20.10., jeweils 11 – 18 Uhr
Porzellanmalerei*

Sa., 01.09., 11 – 18 Uhr

Körbe „ausschneiden“**

Sa., 27.10., 11 – 18 Uhr

Blüten formen und angarnieren*

Musik / Theater

Sa., 25.8., 18-02 Uhr

Lange Nacht der Museen

Nachtschwärmen in der Ausstellung – Vorführung in der Ausstellung: Porzellanmaler der KPM* – Porzellan selbst bemalen: Porzellanmalstudio SISTERS – Musik: Berliner Residenz Orchester; Kreisler Quartett Berlin – Phantasievolle Porzellankostüme: Theater Skaramouche – Lichtprojektion: Maja Spasova – Porzellanklänge: Simon Jakob Drees – Essen & Trinken
12, ermäßigt 8 € / Karten an allen beteiligten Museen

Fr., 21.09., 05.10., 18 Uhr

Ausstellung

Improlive-Hörspiel

Drei Schauspieler erfinden und spielen inmitten der kostbaren Porzellane eine Geschichte, die sich um die Ausstellung rankt. Dabei arbeiten sie mit Eingaben und Vorschlägen des Publikums.
Turbine William, Berlin

Di., 03.10., 18 Uhr

Weißer Saal des Schlosses Charlottenburg

Konzert für Glasmusik und Harfe

Heute existieren noch ca. 400 Kompositionen für die Glasharmonika aus den Jahren vor 1830, in denen dieses seltene Instrument seine Hochzeit erlebte. Martin Hilmer präsentiert im Konzert vor allem Stücke der klassischen Musik, die er für dieses Instrument neu arrangiert hat. Er informiert im Anschluss über Geschichte und Eigenheiten der Glasharmonika, die auch besichtigt werden kann.

Martin Hilmer, Glasmusik, Beate Fürbacher, Harfe

Sa., 6.10., 18 Uhr

Weißer Saal des Schlosses Charlottenburg

Duell in Sanssouci Friedrich II. - Voltaire*

aus Texten und Briefen zusammengestellt von Dieter Hilbrandt, Regie: Helfried Schöbel
Peter Ensikat – Voltaire, Thomas Stecher – Friedrich II.

12, ermäßigt 10 € (inkl. Ausstellungseintritt; Ausstellung geöffnet bis 18 Uhr)

